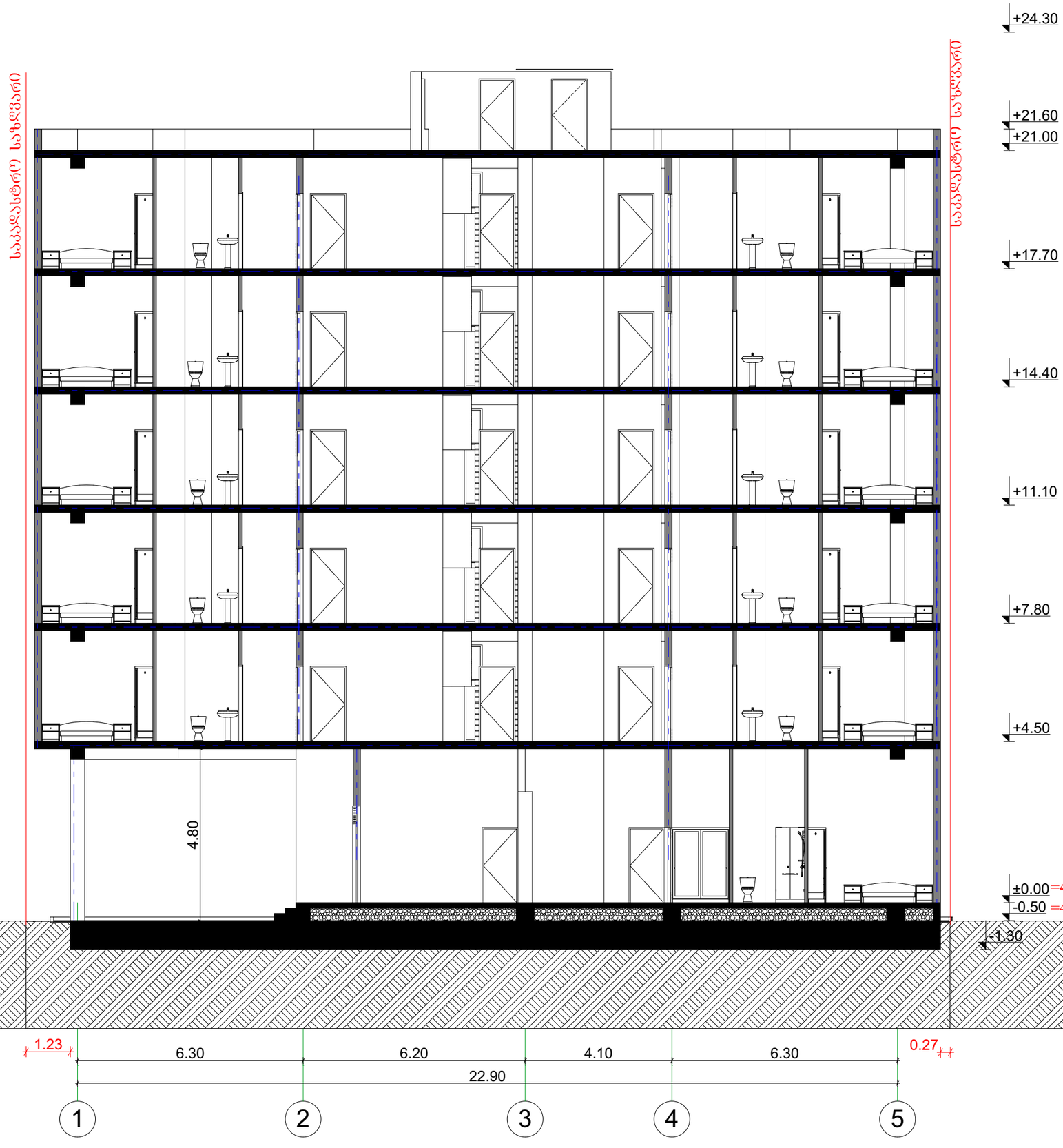

შ.პ.ს. "ბიემჯი გრუპ"
L.T.D "BMG GROUP"
ს/კ 406128239
შარტავას ქ. №14
598 66 70 70
557 98 08 99
groupbmg@yahoo.com

ს/კ 01.72.14.037.338

ობიექტის მისამართი	ქობილისი, სოფელი დიღომი, ნინო აბაშიძე-ორბელიანის ქუჩა №41
ნახაზის დასახელება	ჭრილი 1-1

ტექნიკური დირექტორი		ზაზა ბასილაძე
არქიტექტორი		გიორგი ყიფშიძე
დაინტერესებული პირი		შ.პ.ს. "კაპიტალ ქონსთრაქშენი"

მასშტაბი	1:100	ფურცელი	A - 3
თარიღი	2021წ.		

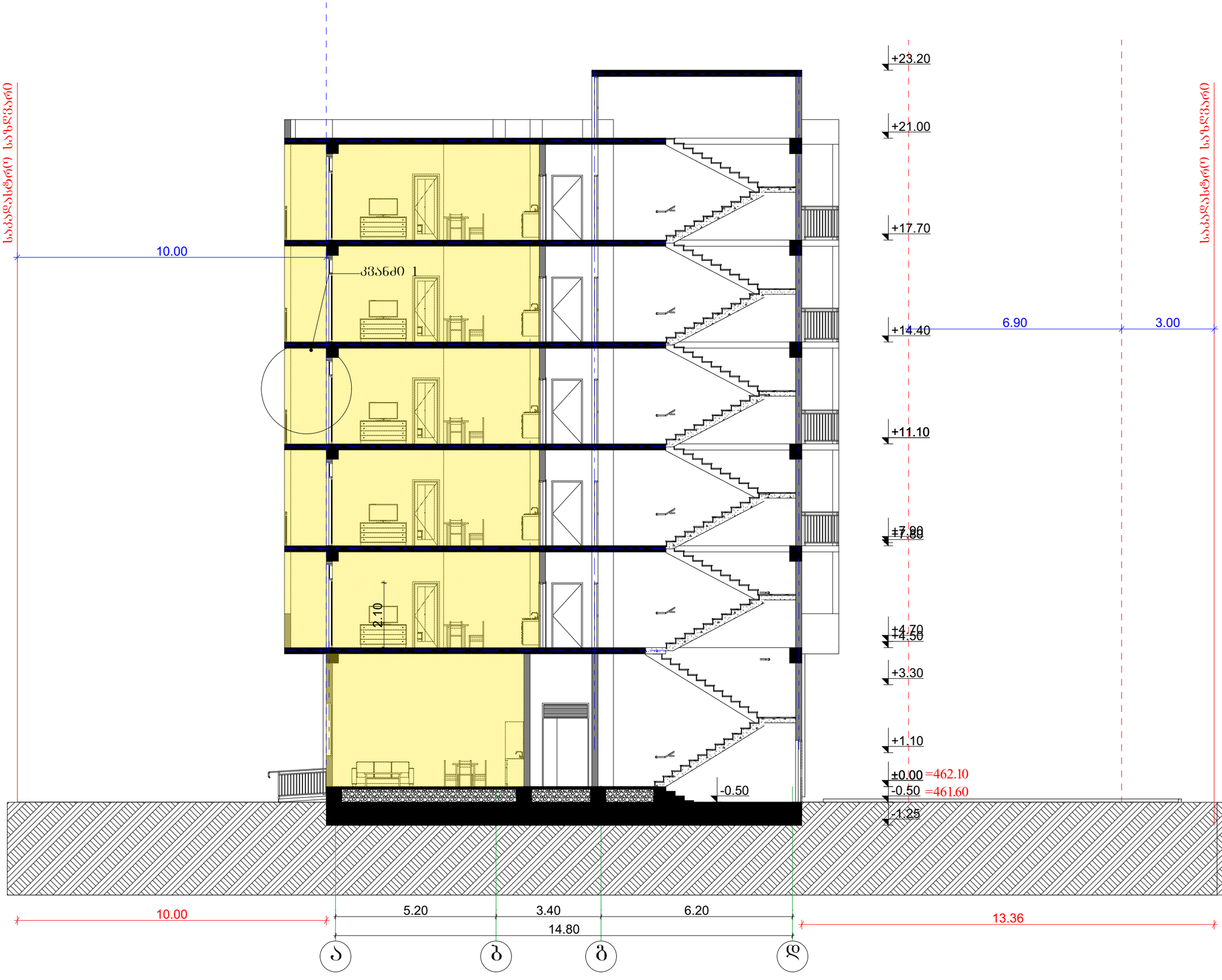

შ.პ.ს. "ბიემჯი გრუპ"

L.T.D "BMG GROUP"

ს/კ 406128239

შარტავას ქ. №14

598 66 70 70

557 98 08 99

groupbmg@yahoo.com

GEORGIA SURVEY TEAM BMG

ს/კ 01.72.14.037.338

ობიექტის მისამართი	ქ.თბილისი, სოფელი დიღომი, ნინო აბაშიძე-ორბელიანის ქუჩა №41
ნახაზის დასახელება	ჭრილი 2-2

ტექნიკური დირექტორი		ზაზა ბასილაძე
არქიტექტორი		გიორგი ყიფშიძე
დაინტერესებული პირი		შ.პ.ს. "კაპიტალ ქონსთრაქშენი"

მასშტაბი	1:100	ფურცელი	A - 3
თარიღი	2021წ.		



შ.პ.ს. "ბიემჯი გრუპ"
L.T.D "BMG GROUP"
ს/კ 406128239
შარტავას ქ. №14
598 66 70 70
557 98 08 99
groupbmg@yahoo.com

ს/კ 01.72.14.037.338

ობიექტის მისამართი	ქ.ბილისი, სოფელი დიღომი, ნინო აბაშიძე-ორბელიანის ქუჩა №41
ნახაზის დასახელება	ჭრილი 3-3

ტექნიკური დირექტორი		ზაზა ბასილაძე
არქიტექტორი		გიორგი ყიფშიძე
დაინტერესებული პირი		შ.პ.ს. "კაპიტალ ქონსთრაქშენი"
მასშტაბი	1:100	ფურცელი A - 3
თარიღი	2021წ.	

დეტალები
მასშტაბი 1:50

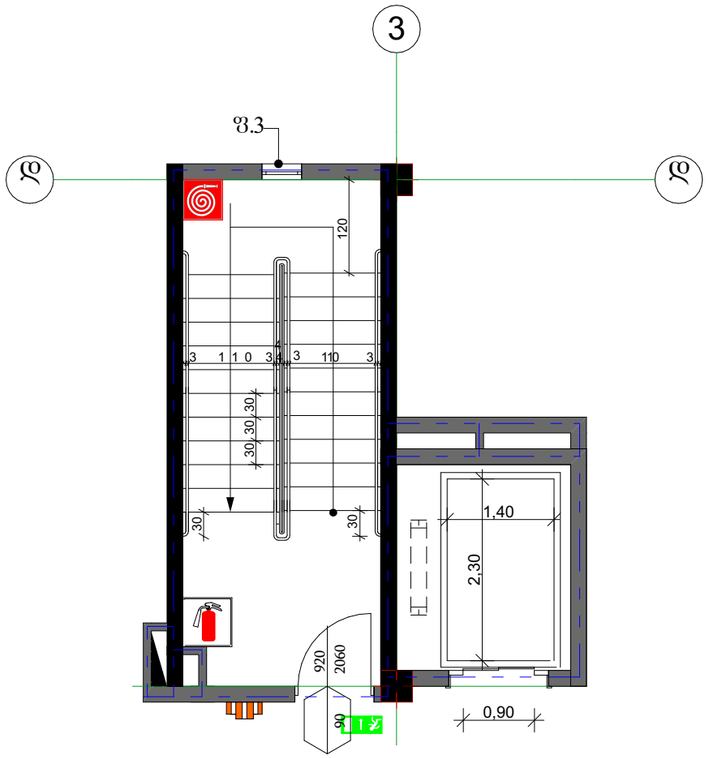

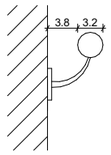

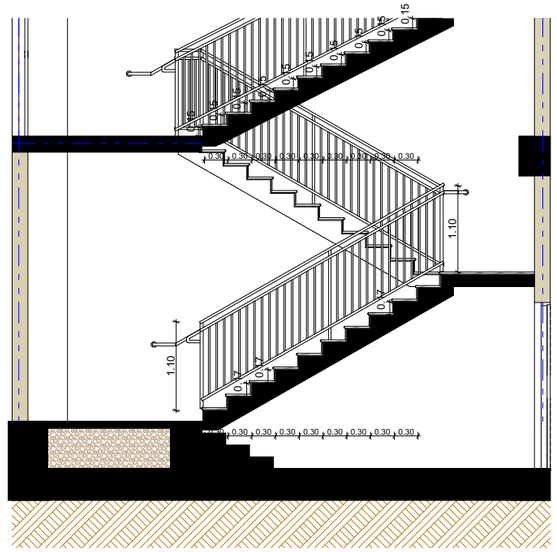

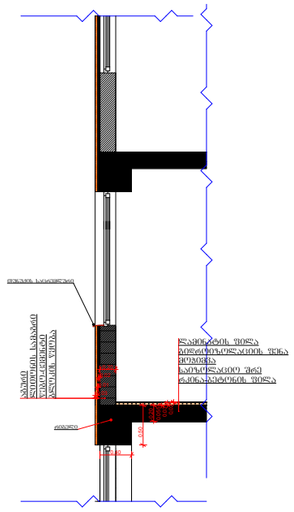

კვანძი 1

