შპს "ეკო გრუპი"



"მრავალფუნქციური კომპლექსი"

ც. დადიანის №33

თბილისი 2021 წ.

შპს "ეკო გრუპი"

"მრავალფუნქციური კომპლექსი"

ც. დადიანის №33
ს/კ 01.16.02.001.007

არქიტექტურული პროექტი

დამკვეთი: დ. ბიძინაშვილი

პროექტის მთავარი არქიტექტორი: გ. გამყრელიძე

თბილისი 2021 წ.

შენობა-ნაგებობის უსაფრთხოების წესებთან შესაბამისობის ანალიზი

გამოყენებული წესები - „შენობა-ნაგებობის უსაფრთხოების წესები“

ჩამოთვალეთ შენობის დაკავებულებები და აღწერეთ თითოეული გამოყენება	
ს.ვ(309.1) სავაჭრო ჯგუფი. (მარკეტები)	-2 სართულზე
ს.ც-2(310.4) საცხოვრებელი ჯგუფი. (საცხოვრებელი ბინები)	2,3,4,5,6,7,8,9 სათულებზე
დ.ს(312.1) დამხმარე ფართი	-3 სართულბზე
ს.წ-2(311.2) სასაწყობე ჯგუფი(განკუთნილია კომერციული ფართისთვის)	-3 სართულზე
ს.წ-2(311.2) სასაწყობე ჯგუფი.(ავტოსადგომი)	1,-1 სართულბზე
სქ(304.1) საოფისე ფართი.	-2,1 სართულებზე

კონსტრუქციის ტიპი:	
განსაზღვრეთ კონსტრუქციის ტიპი ახალი შენობისთვის: მაგალითი: II-A, II-B, V-A, V-B	I-A ტიპი

სიმაღლის შეზღუდვები ცხრილი 503 -ის მიხედვით		
დაკავებულობები	დასაშვები სართულიანობა	შემოთავაზებული სართულიანობა
1. საცხოვრებელი ჯგუფი სც-2	შეუზღუდავი	9
2. სავაჭრო ჯგუფი ს.ვ	შეუზღუდავი	1
3. დამხმარე ფართი დ.ს	შეუზღუდავი	1
4. სასაწყობე ჯგუფი ს.წ-2(ავტოსადგომი)	შეუზღუდავი	2
5. ს.წ-2(311.2) სასაწყობე ჯგუფი(განკუთნილია კომერციული ფართისთვის)	შეუზღუდავი	1
6. საოფისე ფართი სქ	შეუზღუდავი	2
	დასაშვები	შემოთავაზებული
საერთო სიმაღლე =	შეუზღუდავი	42.5
მიწის ზემოთ სართულის რაოდენობა =	შეუზღუდავი	10

ფართობის შეზღუდვები ცხრილი 503 -ის მიხედვით		
დაკავებულობები	დასაშვები ფართობი	შემოთავაზებული ფართობი
1. საცხოვრებელი ჯგუფი სც-2	შეუზღუდავი	7767.5
2. სავაჭრო ჯგუფი სვ	შეუზღუდავი	1236.5
3. დამხმარე ფართი დ.ს	შეუზღუდავი	20.4
4. სასაწყობე ჯგუფი ს.წ-2 (ავტოსადგომი)	შეუზღუდავი	1711
5. ს.წ-2(311.2) სასაწყობე ჯგუფი(განკუთნილია კომერციული ფართისთვის)	შეუზღუდავი	1018
6. საოფისე ფართი სქ	შეუზღუდავი	883.6
იატაკის საერთო ფართობი =	2828,08	
იატაკების რაოდენობა =	13	
შენობის საერთო ფართობი სართულების გარე პერიმეტრებით =	2984,88	

გარე კედლის ცეცხლმედეგობისა და ღიობისადმი მოთხოვნები ცხრილების 602-ის და 705.8 -ის მიხედვით									
გარე კედელი	ხანძარსაწინააღმდეგო მანძილი (მეტრი)	ცეცხლმედეგობის ხარისხი (საათი)		კედლის ღიობების ფართობი (კედლის %)					
		მოთხოვნილი	გათვალისწინებული	დასაშვები			გათვალისწინებული		
				დაცული	დაუცველი საშხეფებით	დაუცველი	დაცული	დაუცველი საშხეფებით	დაუცველი
1-6 ფასადი	9-ზე მეტი	1	1	შეუზღუდავი	შეუზღუდავი	შეუზღუდავი	-	-	კი
6-1 ფასადი	9-ზე ნაკლები	1	1	შეუზღუდავი	შეუზღუდავი	ძეუზღუდავი	-	-	კი
ა-კ ფასადი	0-1 ნაკლები	1	1	დაუშვებელი	დაუშვებელი	დაუშვებელი	-	-	0%
კ-ა ფასადი	0-1 ნაკლები	1	1	დაუშვებელი	დაუშვებელი	დაუშვებელი	-	-	0%

ხანძრისაგან დაცვის სისტემებისადმი მოთხოვნები								
დაკავებულობები/სივრცეები/გასასვლელი საშუალებები	ავტოსამხეფი სისტემა	ალტერნატიული ავტომატური ცეცხლსაქრობი სისტემები	ხელით სამართავი სახანძრო განგაშის სისტემები	სახანძრო მილდგარების სისტემები	კვამლის საკონტროლო სისტემები	ხელის ცეცხლმაქრები	საავარიო განგაშის სისტემები	დაწნევის სისტემა
1. საცხოვრებელი ჯგუფი სც-2	-	-	-	-	კი	-	-	-
2. სავაჭრო ჯგუფი ს.ვ	-	-	-	-	-	-	-	-
3. დამხმარე ფართი დ.ს	კი	-	-	-	-	-	-	-
4. სასაწყობე ჯგუფი ს.წ-2	კი	-	-	-	-	კი	-	-
5. საქმიანი ჯგუფი სქ	-	-	-	-	-	-	-	-
6. დერეფნები	-	-	-	კი	-	კი	-	-
7. კიბის უჯრედები	-	-	-	-	-	კი	-	-
8. ლიფტი	-	-	-	-	-	-	-	კი
სახანძრო-სამაშველო სამსახურის მიერ გამოსაყენებელი მისაერთებლები				კი				

განიავების მოთხოვნა		
დაკავებულობები/სივრცეები/გასასვლელი საშუალებები	ბუნებრივი განიავება	ხელოვნური განიავება
1. საცხოვრებელი ჯგუფი სც-2	კი	
2. სავაჭრო ჯგუფი სვ	კი	
3. დამხმარე ფართი დ.ს		კი
4. სასაწყობე ჯგუფი ს.წ-2(ავტოსადგომი)	კი	კი
5. 5. ს.წ-2(311.2) სასაწყობე ჯგუფი(განკუთნილია კომერციული ფართისთვის)		კი
6. საქმიანი ჯგუფი სქ	კი	

7. კიბის უჯრედი	კი	კი
8. დერეფნები		კი

წყალსადენი სისტემის ფიქსირებული მოწყობილობების რაოდენობა-საცხოვრებელი ჯგუფი სც-2 და სც-3 ქვეჯგუფები ცხრილი 1602.1-ის მიხედვით											
სართულები	საცხოვრებელი ერთეული	ფიქსირებული მოწყობილობები									
		უნიტაზი (ერთ საცხოვრებელ ერთეულზე)		ტუალეტის ხელსაბანები (ერთ საცხოვრებელ ერთეულზე)		აბაზანა/შხაპი (ერთ საცხოვრებელ ერთეულზე)		სამზარეულოს ნიჟარა (ერთ საცხოვრებელ ერთეულზე)		ავტომატური სარეცხი მანქანის მისაერთებელი	
		ობიექტამდე	ობიექტიდან	ობიექტამდე	ობიექტიდან	ობიექტამდე	ობიექტიდან	ობიექტამდე	ობიექტიდან	ობიექტამდე	ობიექტიდან
2,3,4,5,6,7,8 ,9 სართულები	136	1	1	1	1	1	1	1	1	1	1

תוכנית סימון ושילוט

	מפתח סימונים
	מיקום ציוד כיבוי אש
	מיקום ציוד כיבוי אש ניידים
	מיקום ציוד כיבוי אש ניידים על עגלה
	מיקום ציוד כיבוי אש ניידים על עגלה עם גלגלים
	מיקום ציוד כיבוי אש ניידים על עגלה עם גלגלים ומנוף
	מיקום ציוד כיבוי אש ניידים על עגלה עם גלגלים ומנוף ומיכל קצף
	מיקום ציוד כיבוי אש ניידים על עגלה עם גלגלים ומנוף ומיכל קצף ומיכל מים
	מיקום ציוד כיבוי אש ניידים על עגלה עם גלגלים ומנוף ומיכל קצף ומיכל מים ומיכל אבקה
	מיקום ציוד כיבוי אש ניידים על עגלה עם גלגלים ומנוף ומיכל קצף ומיכל מים ומיכל אבקה ומיכל פחמן דו חמצני
	מיקום ציוד כיבוי אש ניידים על עגלה עם גלגלים ומנוף ומיכל קצף ומיכל מים ומיכל אבקה ומיכל פחמן דו חמצני ומיכל חומר נוזלי
	מיקום ציוד כיבוי אש ניידים על עגלה עם גלגלים ומנוף ומיכל קצף ומיכל מים ומיכל אבקה ומיכל פחמן דו חמצני ומיכל חומר נוזלי ומיכל חומר נוזלי
	מיקום ציוד כיבוי אש ניידים על עגלה עם גלגלים ומנוף ומיכל קצף ומיכל מים ומיכל אבקה ומיכל פחמן דו חמצני ומיכל חומר נוזלי

დამხმარე ფართობი: 1069.4 მ²

კიბის უჯრედი, ლიფტი, ჰოლი: 56.8 მ²

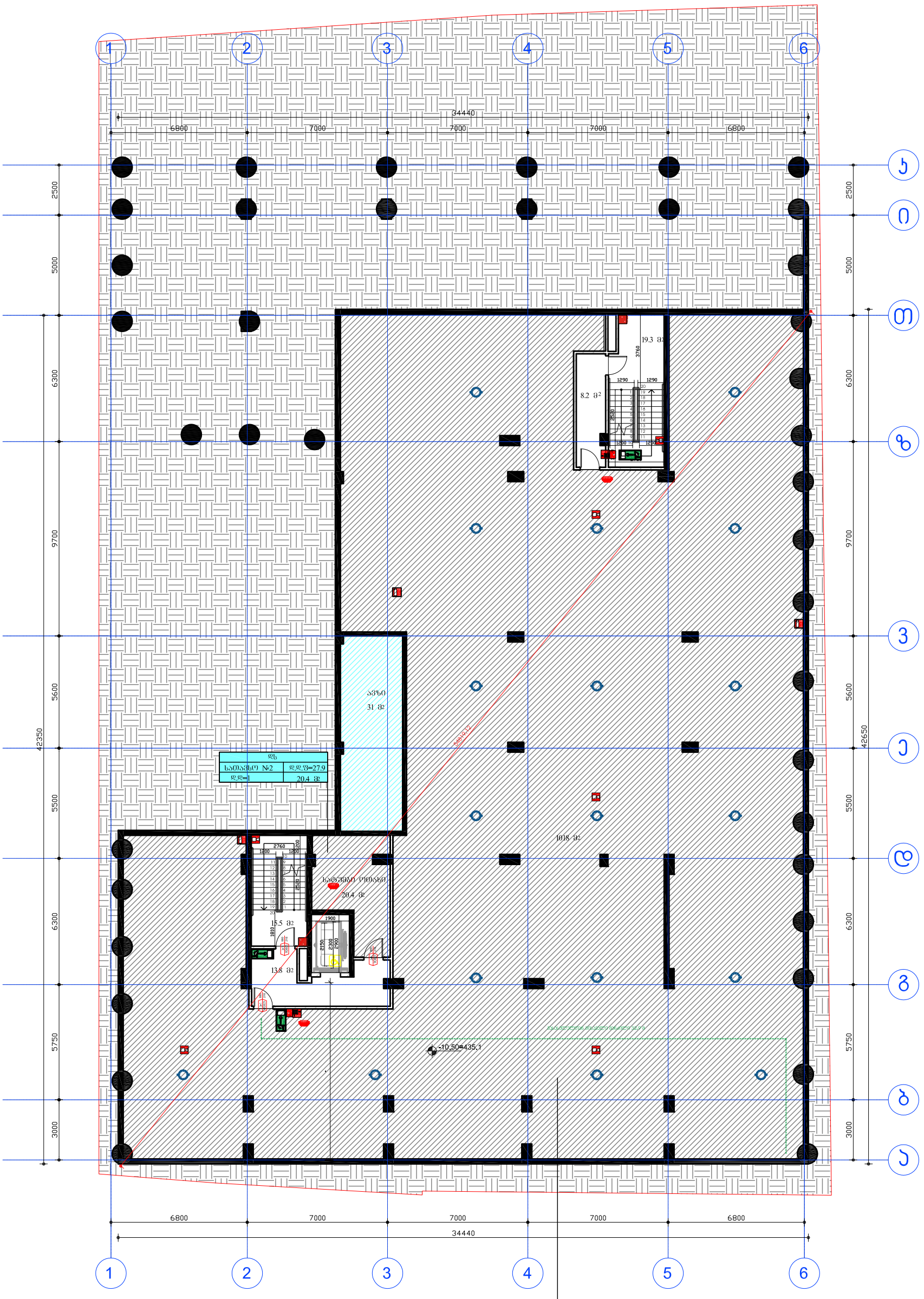

შენიშვნა:
აღნიშნული სათავსი გამოიყენება კომერციული ფართების სასაყოფად დანიშნულებისთვის.

დამკვეთი:	შპს ეკო გრუპი	"მრავალფუნქციური კომპლექსი"	დაკვეთა: 2021	შპს ეკო გრუპი	
დირექტორი	დავით ბიძინაშვილი	ფ. დასახელება	მ-ბი	სტადია	ფ. № რაოდ
პრ.ავტორი	გიორგი გამყრელიძე	-3 სართული	მ. 1:200	პს	A-25 25
			2021 წ.		A3

Чертеж:	Типовой этаж
Масштаб	Количество этажей
Архитектурно планировочное решение	Жилой дом

Типовой этаж		Стадия:	Год:
Масштаб: 1:200	Лист:	Архитектурно планировочное решение	2021 г.
	A-25 25		A3

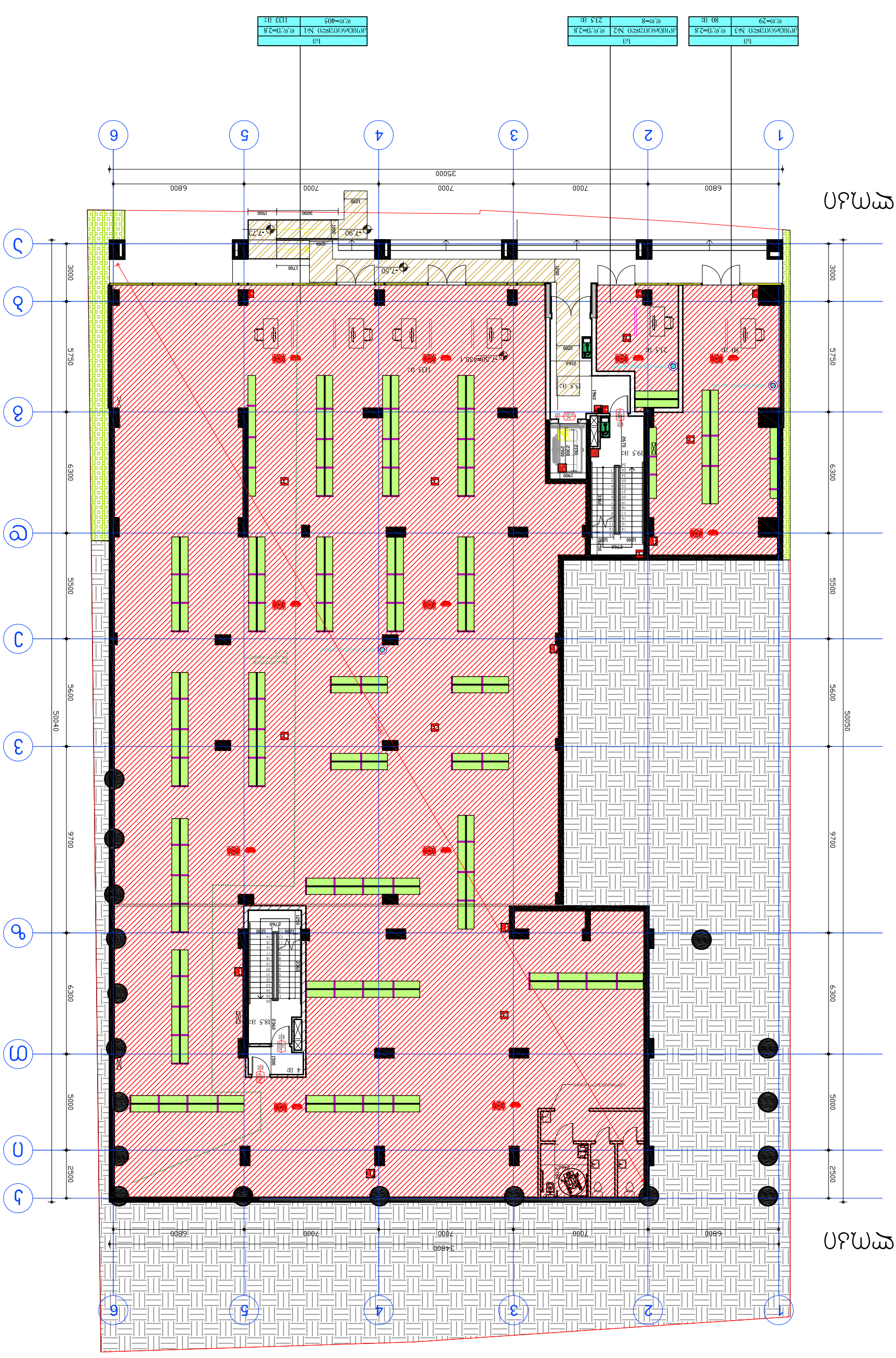

Общая площадь здания: 1236.5 м², Площадь застройки, Площадь этажа: 57.5 м²

საოფისე ფართობი: 481.6 მ²

ავტოსადგომის ფართობი: 789 მ²

კიბის უჯრედი, ლიფტი, ჰოლი: 86.4 მ²

"B" ბლოკი

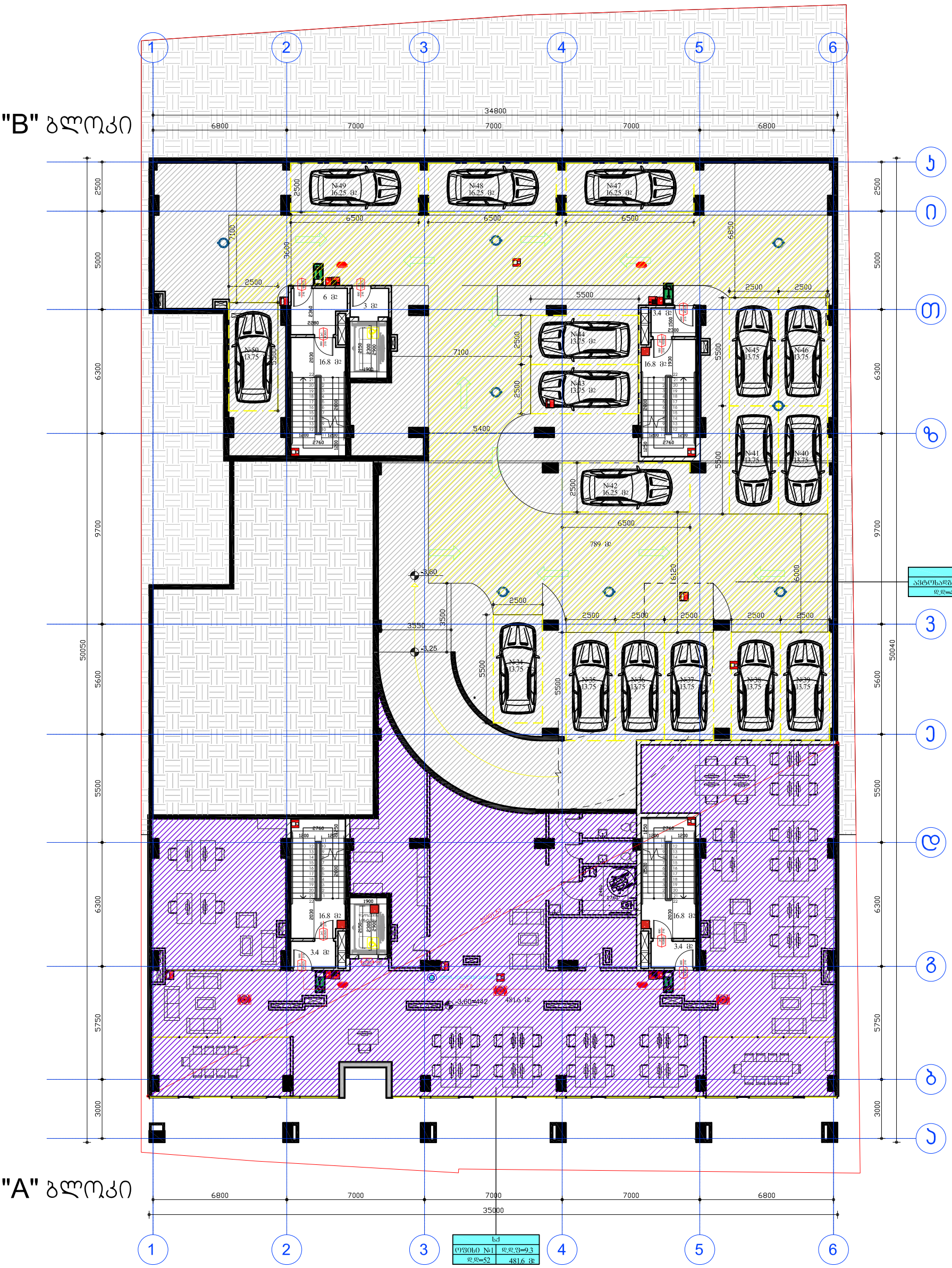

"A" ბლოკი

დამკვეთი:	შპს ეკო გრუპი	"შრავალფუნქციური კომპლექსი"	დაკვეთა:	2021	შპს ეკო გრუპი
დირექტორი	დავით ბიძინაშვილი	ფ. დასახელება	მ-ბი	სტადია	ფ. № რაოდ
პრ.ავტორი	გიორგი გამყრელიძე	-1 სართული	მ. 1:200	პს	A-25 25
			2021 წ.		A3

დამხმარე ფართობი: 17.9 მ²

ავტოსადგომის ფართობი: 922 მ²

კიბის უჯრედი, ლიფტი, ჰოლი: 103.9 მ²

"B" ბლოკი

"A" ბლოკი

სწ-2	
ავტოსადგომი №1	დ.დ.ფ=18.6
დ.დ=21	383 მ2

სწ-2	
ავტოსადგომი №2	დ.დ.ფ=18.6
დ.დ=29	539 მ2

დამკვეთი:	შპს ეკო ბრუკი	"შრავალფუნქციური კომპლექსი"	დაკვეთა:	2021	შპს ეკო ბრუკი
დირექტორი	დავით ბიძინაშვილი	ფ. დასახელება	მ-ბი	სტადია	ფ. № რაოდ
პრ.ავტორი	გიორგი გამყრელიძე	1 სართული	მ. 1:200	პს	A-25 25
			2021 წ.		A3

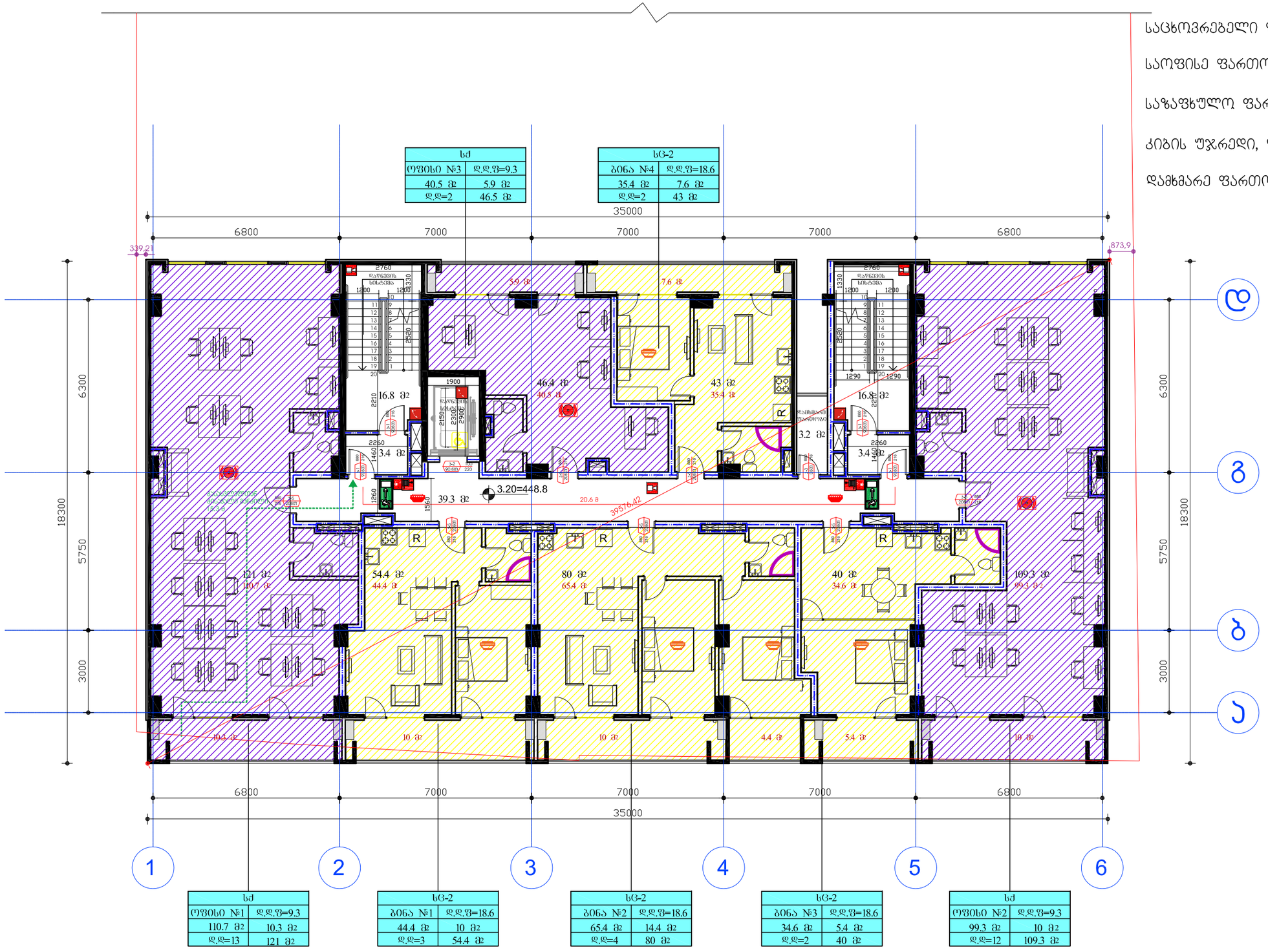

საცხოვრებელი ფართობი: 179.8 მ²

საოფისე ფართობი: 250.5 მ²

საზაფხულო ფართობი: 63.6 მ²

კიბის უჯრედი, ლიფტი, ჰოლი: 79.7 მ²

დამხმარე ფართობი: 3.2 მ²

დამკვეთი:	შპს ეკო ბრუკი	"ფრავალფუნქციური კომპლექსი"	დაკვეთა:	2021	შპს ეკო ბრუკი
დირექტორი	დავით ბიძინაშვილი	ფ. დასახელება	მ-ბი	სტადია	ფ. № რაოდ
		"A" ბლოკი 2 სართული	მ. 1:100	პს	A-25 25
პრ.ავტორი	გიორგი გამყრელიძე		2021 წ.		A2

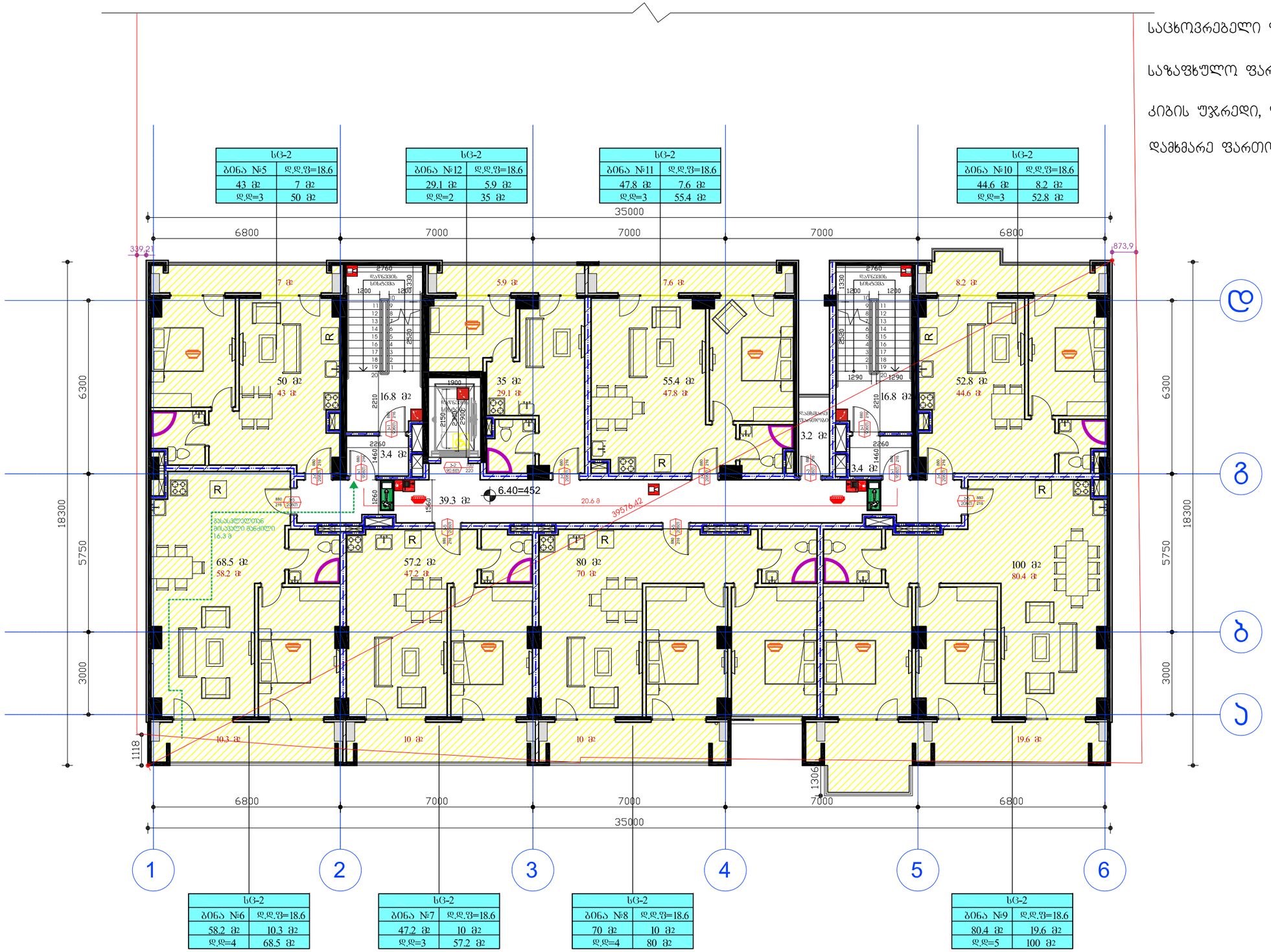

საცხოვრებელი ფართობი: 420.3 მ²

საზაფხულო ფართობი: 78.6 მ²

კიბის უჯრედი, ლიფტი, ჰოლი: 79.7 მ²

დამხმარე ფართობი: 3.2 მ²

დამკვეთი:	შპს ეკო გრუპი	"ფრავალფუნქციური კომპლექსი"	დაკვეთა:	2021	შპს ეკო გრუპი
დირექტორი	დავით ბიძინაშვილი	ფ. დასახელება	მ-ბი	სტადია	ფ. № რაოდ
პრ.ავტორი	გიორგი გამყრელიძე	"A" ბლოკი 3 სართული	მ. 1:100	პს	A-25 25
			2021 წ.		A2

საცხოვრებელი ფართობი: 420.3 მ²

საზაფხულო ფართობი: 78.6 მ²

კიბის უჯრედი, ლიფტი, ჰოლი: 79.7 მ²

დამხმარე ფართობი: 3.2 მ²

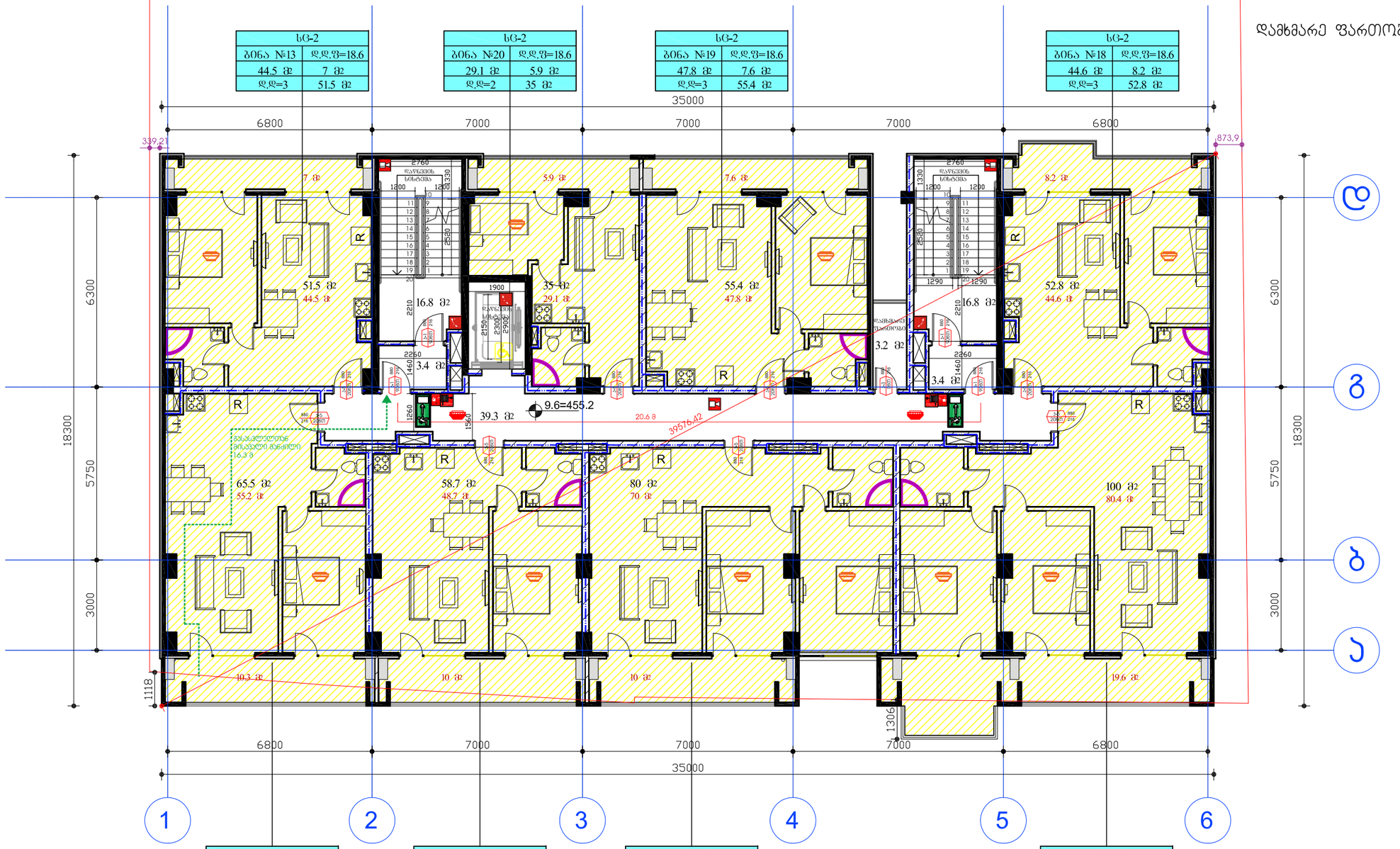

დამკვეთი:	შპს ეკო გრუპი	"ჩრავალფუნქციური კომპლექსი"	დაკვეთა: 2021	შპს ეკო გრუპი	
დირექტორი	დავით ბიძინაშვილი	ფ. დასახელება	მ-ბი	სტადია	ფ. № რაოდ
პრ.ავტორი	გიორგი გამყრელიძე	"A" ბლოკი 4 სართული	მ. 1:100	პს	A-25 25
			2021 წ.		A2

საცხოვრებელი ფართობი: 417.8 მ²

საზაფხულო ფართობი: 78.5 მ²

კიბის უჯრედი, ლიფტი, ჰოლი: 79.7 მ²

დამხმარე ფართობი: 3.2 მ²

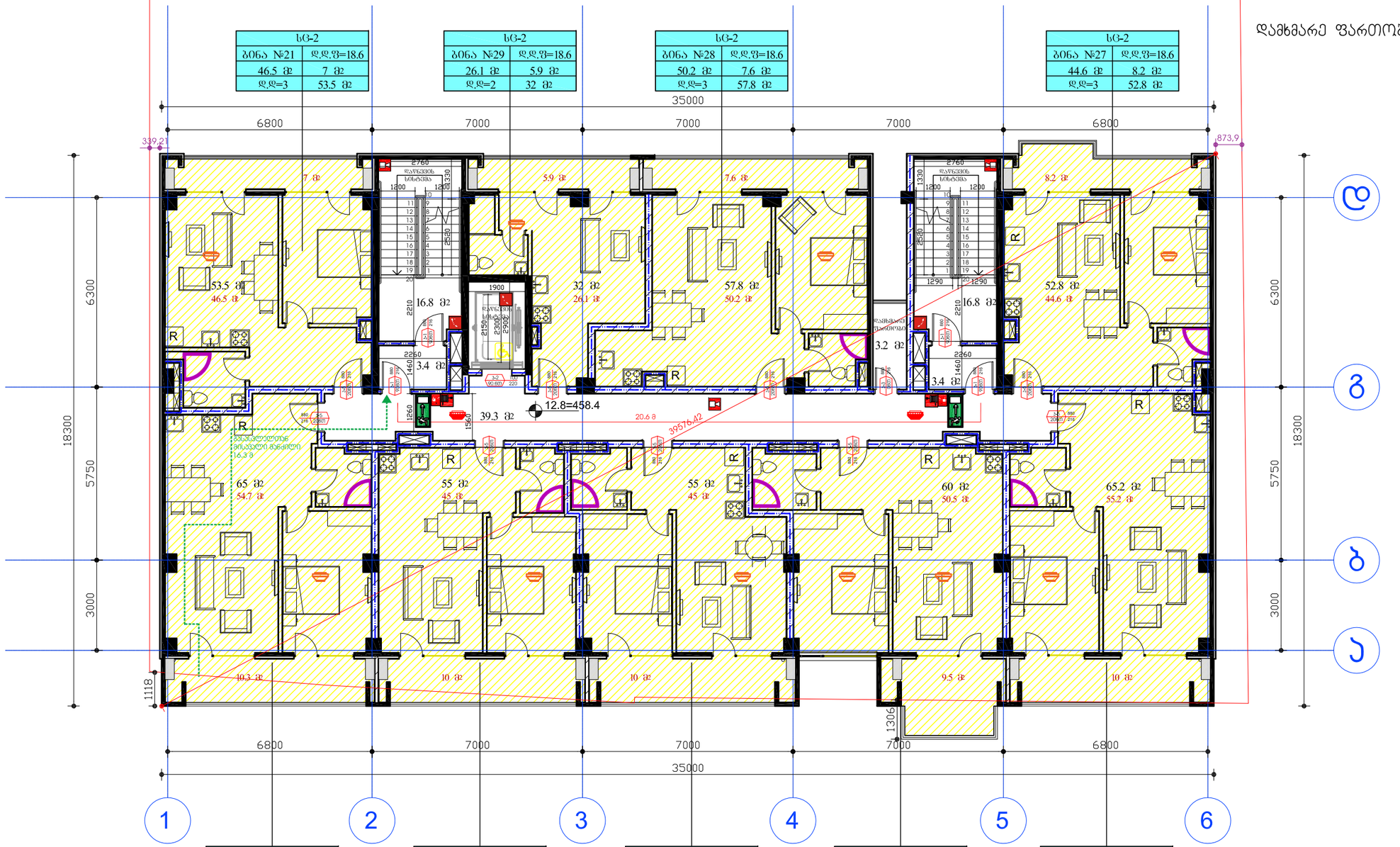

დამკვეთი:	შპს ეკო გრუპი	"ფრავალფუნქციური კომპლექსი"	დაკვეთა:	2021	შპს ეკო გრუპი
დირექტორი	დავით ბიძინაშვილი	ფ. დასახელება	მ-ბი	სტადია	ფ. № რაოდ
პრ.ავტორი	გიორგი გამყრელიძე	"A" ბლოკი 5 სართული	მ. 1:100	პს	A-25 25
			2021 წ.		A2

საცხოვრებელი ფართობი: 420.3 მ²

საზაფხულო ფართობი: 78.6 მ²

კიბის უჯრედი, ლიფტი, ჰოლი: 79.7 მ²

დამხმარე ფართობი: 3.2 მ²

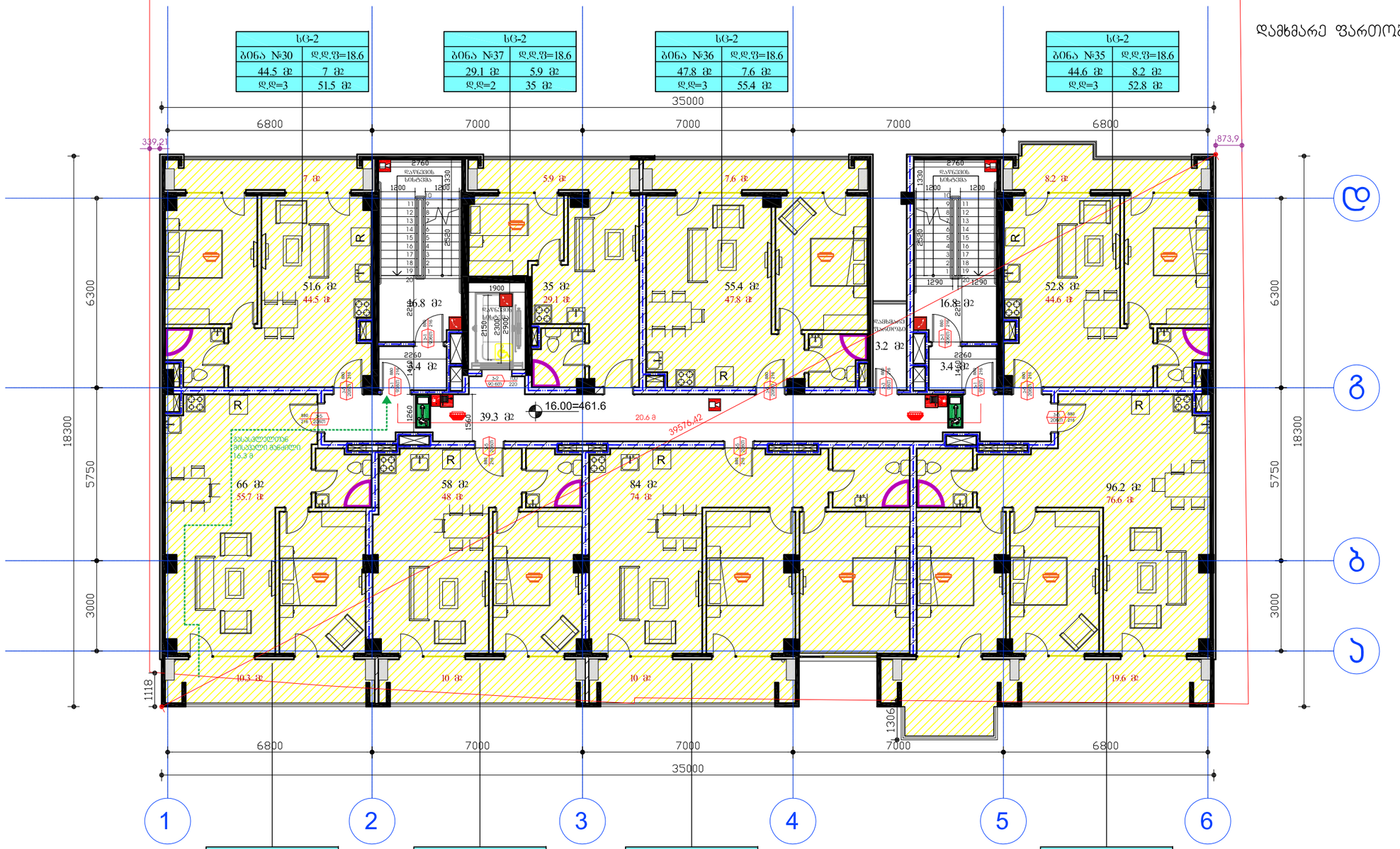

დამკვეთი:	შპს ეკო გრუპი	"ჟრავალფუნქციური კომპლექსი"	დაკვეთა:	2021	შპს ეკო გრუპი
დირექტორი	დავით ბიძინაშვილი	ფ. დასახელება	მ-ბი	სტადია	ფ. № რაოდ
პრ.ავტორი	გიორგი გამყრელიძე	"A" ბლოკი 6 სართული	მ. 1:100	პს	A-25 25
			2021 წ.		A2

საცხოვრებელი ფართობი: 420.1 მ²

საზაფხულო ფართობი: 78.6 მ²

კიბის უჯრედი, ლიფტი, ჰოლი: 79.7 მ²

დამხმარე ფართობი: 3.2 მ²

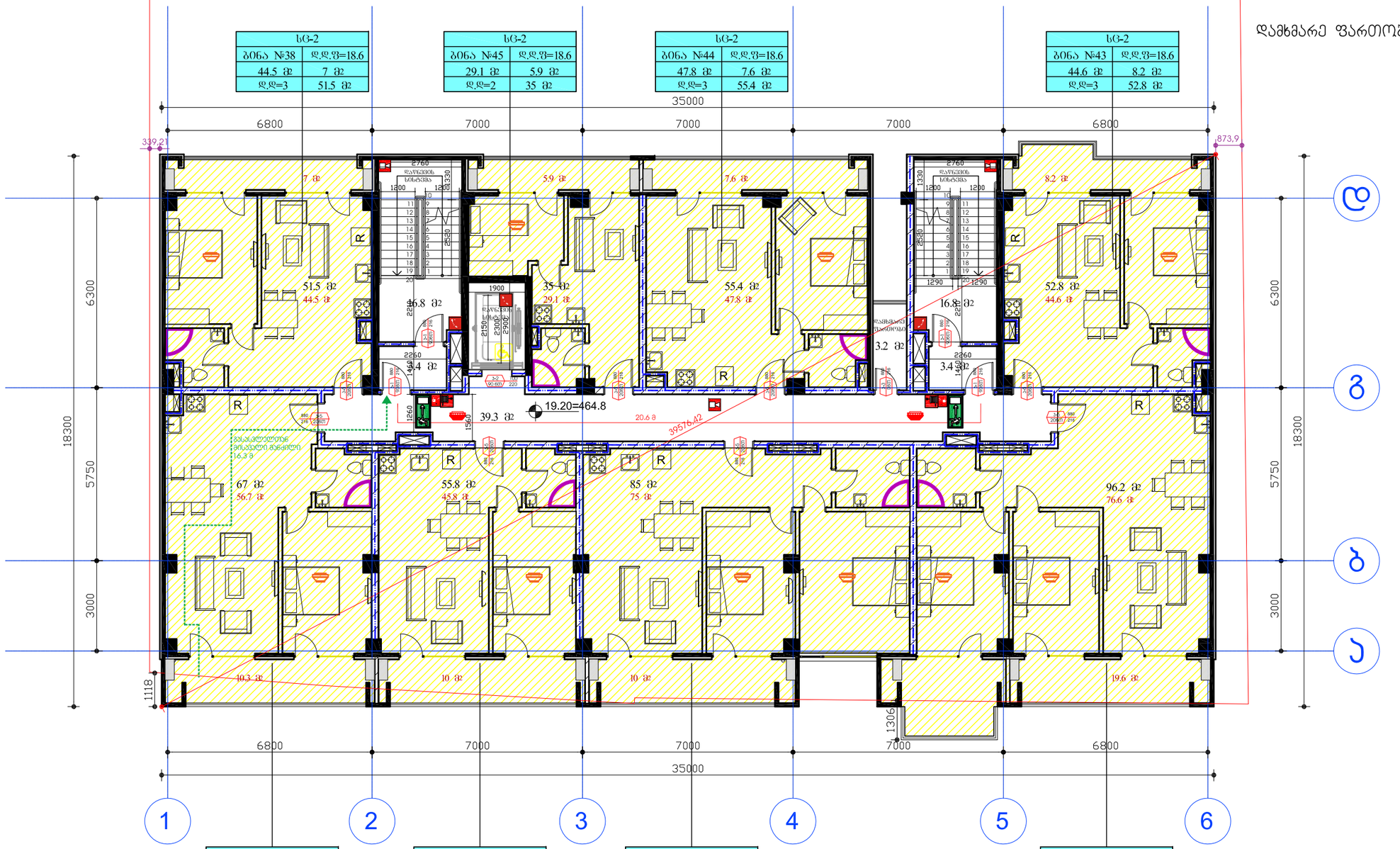

დამკვეთი:	შპს ეკო გრუპი	"ვრავალფუნქციური კომპლექსი"	დაკვეთა:	2021	შპს ეკო გრუპი
დირექტორი	დავით ბიძინაშვილი	ფ. დასახელება	მ-ბი	სტადია	ფ. № რაოდ
არ.პატრონი	გიორგი გამყრელიძე	"A" ბლოკი 7 სართული	მ. 1:100	პს	A-25 25
			2021 წ.		A2

საცხოვრებელი ფართობი: 420.3 მ²

საზაფხულო ფართობი: 78.6 მ²

კიბის უჯრედი, ლიფტი, ჰოლი: 79.7 მ²

დამხმარე ფართობი: 3.2 მ²

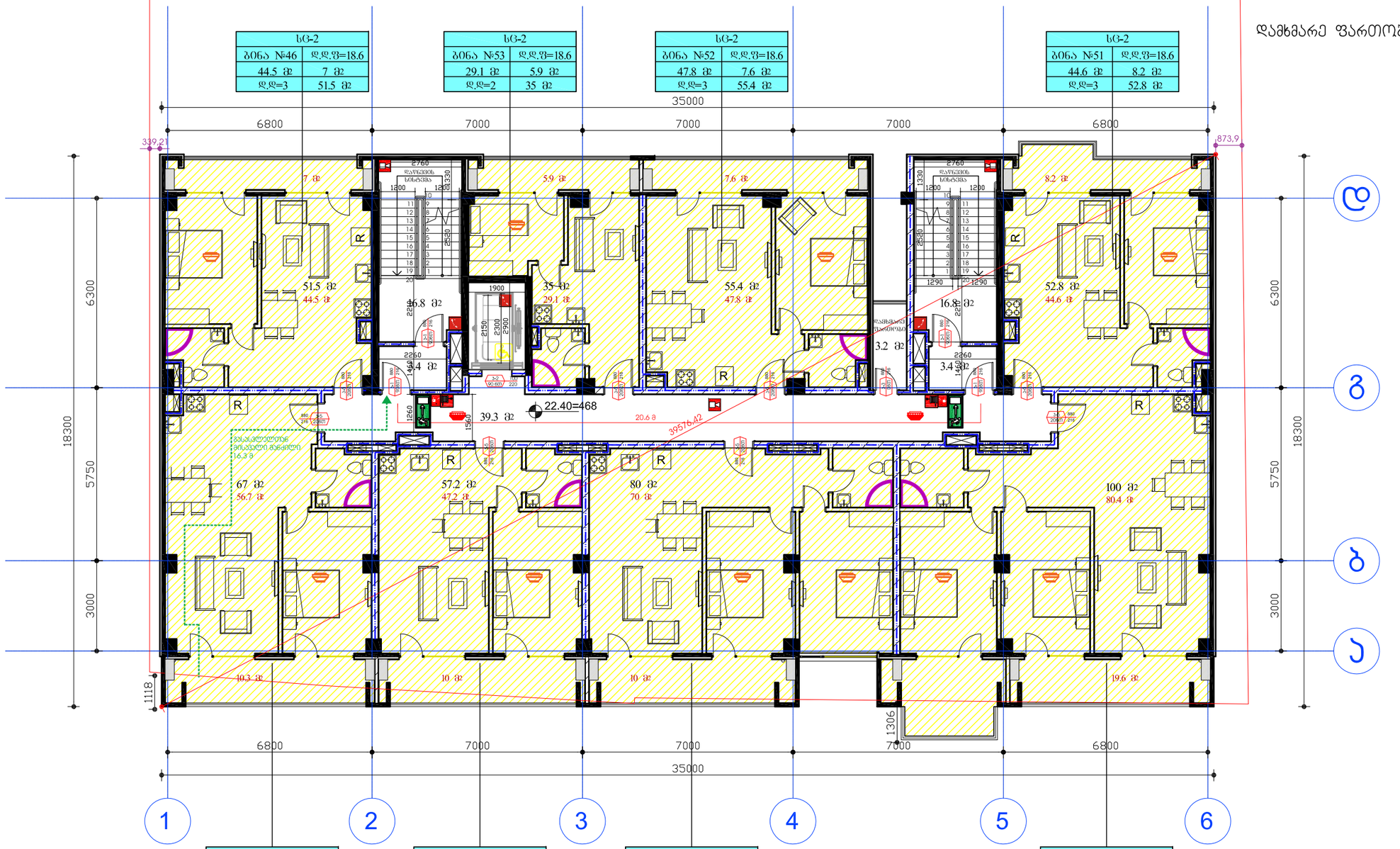

სც-2	
ბინა №46	დ.დ.ფ=18.6
44.5 მ2	7 მ2
დ.დ=3	51.5 მ2

სც-2	
ბინა №53	დ.დ.ფ=18.6
29.1 მ2	5.9 მ2
დ.დ=2	35 მ2

სც-2	
ბინა №52	დ.დ.ფ=18.6
47.8 მ2	7.6 მ2
დ.დ=3	55.4 მ2

სც-2	
ბინა №51	დ.დ.ფ=18.6
44.6 მ2	8.2 მ2
დ.დ=3	52.8 მ2

სც-2	
ბინა №47	დ.დ.ფ=18.6
56.7 მ2	10.3 მ2
დ.დ=4	67 მ2

სც-2	
ბინა №48	დ.დ.ფ=18.6
47.2 მ2	10 მ2
დ.დ=3	57.2 მ2

სც-2	
ბინა №49	დ.დ.ფ=18.6
70 მ2	10 მ2
დ.დ=4	80 მ2

სც-2	
ბინა №50	დ.დ.ფ=18.6
80.4 მ2	19.6 მ2
დ.დ=5	100 მ2

დამკვეთი:	შპს ეკო გრუპი	"ჟრავალფუნქციური კომპლექსი"	დაკვეთა:	2021	შპს ეკო გრუპი
დირექტორი	დავით ბიძინაშვილი	ფ. დასახელება	მ-ბი	სტადია	ფ. № რაოდ
არ.პატრონი	გიორგი გამყრელიძე	"A" ბლოკი 8 სართული	მ. 1:100	პს	A-25 25
			2021 წ.		A2

საცხოვრებელი ფართობი: 418.9 მ²

საზაფხულო ფართობი: 78.5 მ²

კიბის უჯრედი, ლიფტი, ჰოლი: 79.7 მ²

დამხმარე ფართობი: 3.2 მ²

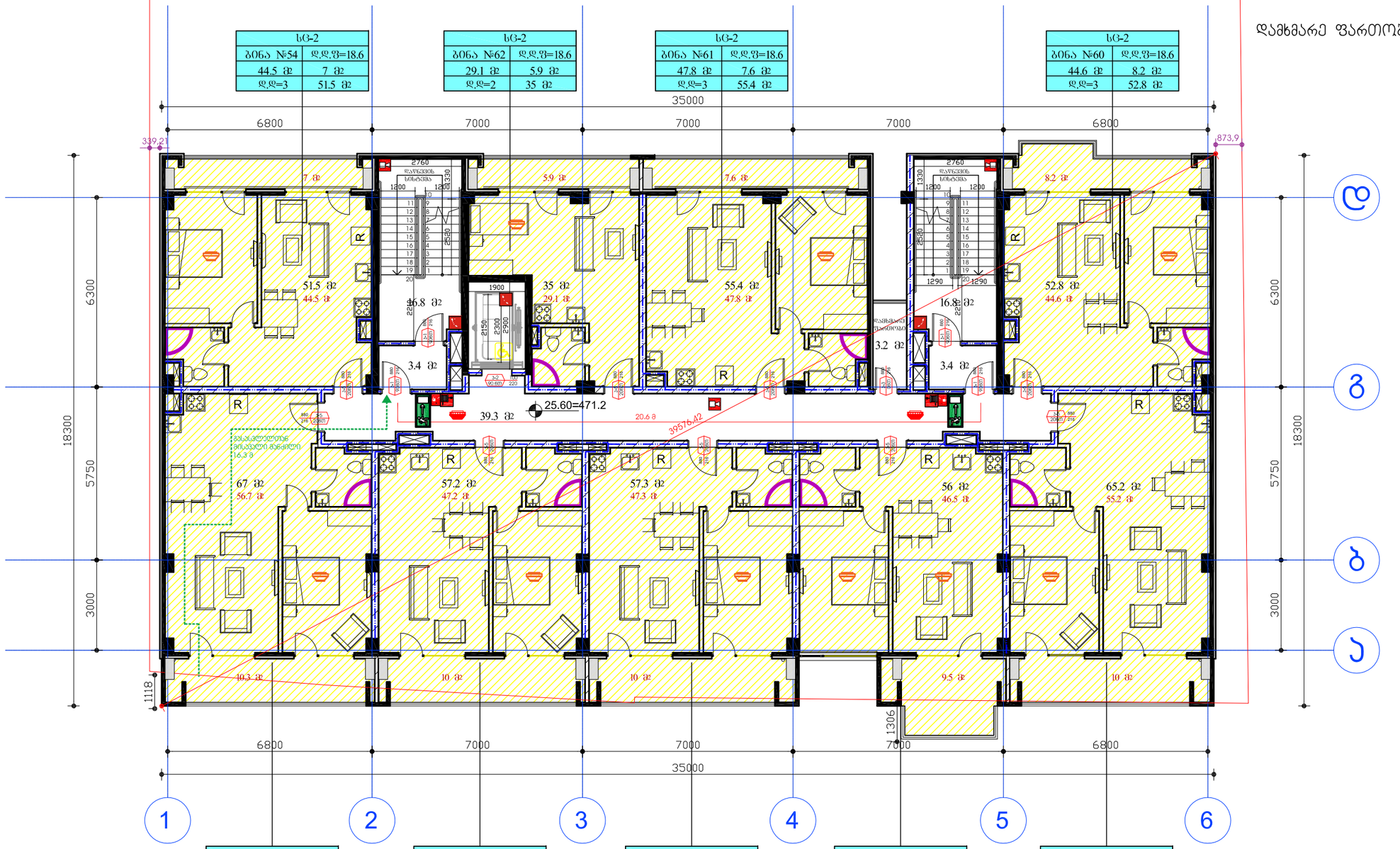

დამკვეთი:	შპს ეკო გრუპი	"ფრავალფუნქციური კომპლექსი"	დაკვეთა:	2021	შპს ეკო გრუპი
დირექტორი	დავით ბიძინაშვილი	ფ. დასახელება	მ-ბი	სტადია	ფ. № რაოდ
პრ.ავტორი	გიორგი გამყრელიძე	"A" ბლოკი 9 სართული	მ. 1:100	პს	A-25 25
			2021 წ.		A2

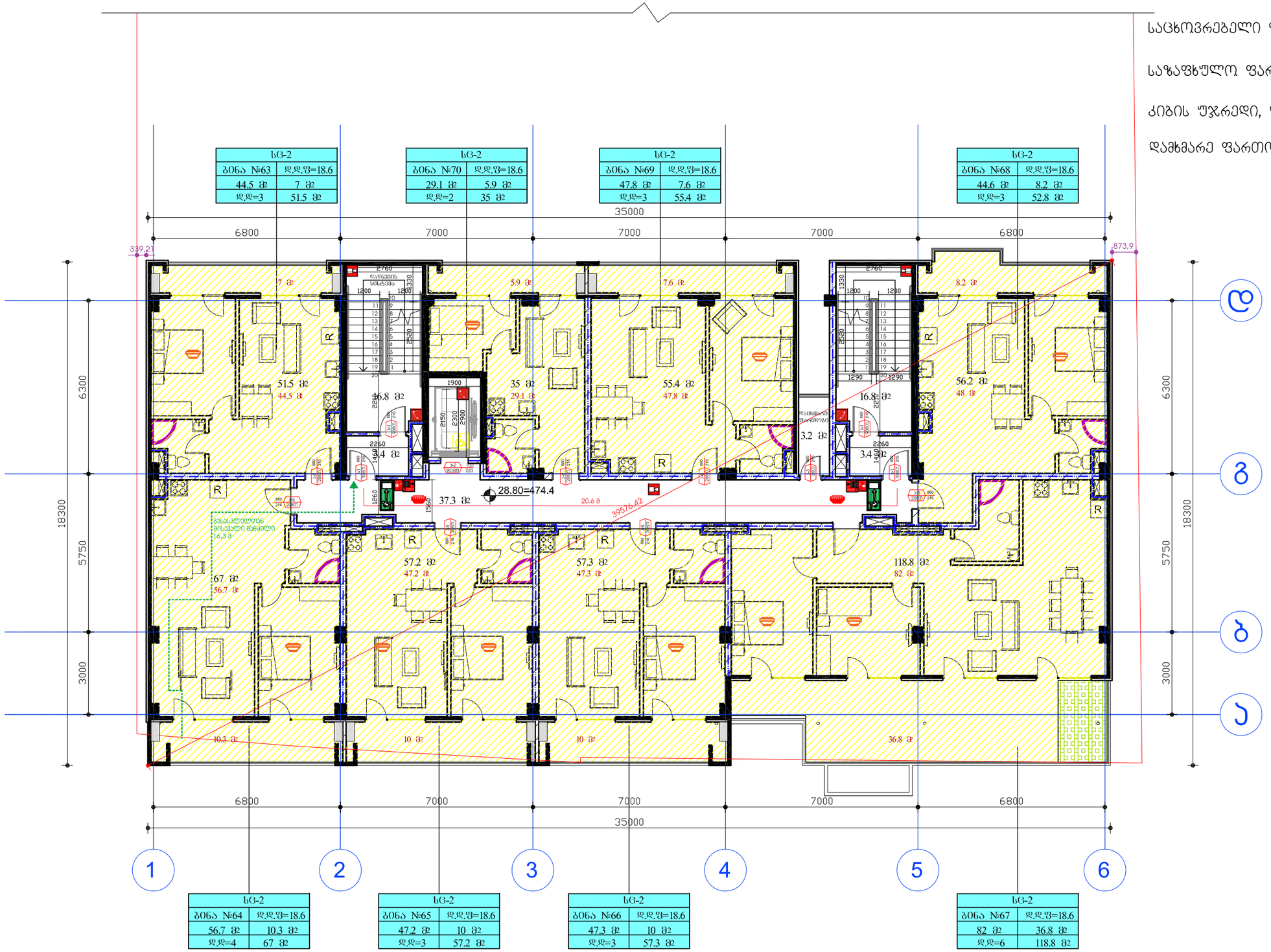

სც-2	
ბინა №63	დ.დ.ფ=18.6
44.5 მ2	7 მ2
დ.დ=3	51.5 მ2

სც-2	
ბინა №70	დ.დ.ფ=18.6
29.1 მ2	5.9 მ2
დ.დ=2	35 მ2

სც-2	
ბინა №69	დ.დ.ფ=18.6
47.8 მ2	7.6 მ2
დ.დ=3	55.4 მ2

სც-2	
ბინა №68	დ.დ.ფ=18.6
44.6 მ2	8.2 მ2
დ.დ=3	52.8 მ2

სც-2	
ბინა №64	დ.დ.ფ=18.6
56.7 მ2	10.3 მ2
დ.დ=4	67 მ2

სც-2	
ბინა №65	დ.დ.ფ=18.6
47.2 მ2	10 მ2
დ.დ=3	57.2 მ2

სც-2	
ბინა №66	დ.დ.ფ=18.6
47.3 მ2	10 მ2
დ.დ=3	57.3 მ2

სც-2	
ბინა №67	დ.დ.ფ=18.6
82 მ2	36.8 მ2
დ.დ=6	118.8 მ2

საცხოვრებელი ფართობი: 402.6 მ²

საზაფხულო ფართობი: 95.8 მ²

კიბის უჯრედი, ლიფტი, ჰოლი: 77.7 მ²

დამხმარე ფართობი: 3.2 მ²

დამკვეთი:	შპს ეკო გრუპი	"ვრავალფუნქციური კომპლექსი"	დაკვეთა:	2021	შპს ეკო გრუპი
დირექტორი	დავით ბიძინაშვილი	ფ. დასახელება	მ-ბი	სტადია	ფ. № რაოდ
პრ.ავტორი	გიორგი გამყრელიძე	"A" ბლოკი 10 სართული	მ. 1:100	პს	A-25 25
			2021 წ.		A2

დამხმარე ფართობი: 7.5 მ²

კიბის უჯრედი, ლიფტი, ჰოლი: 22.6 მ²

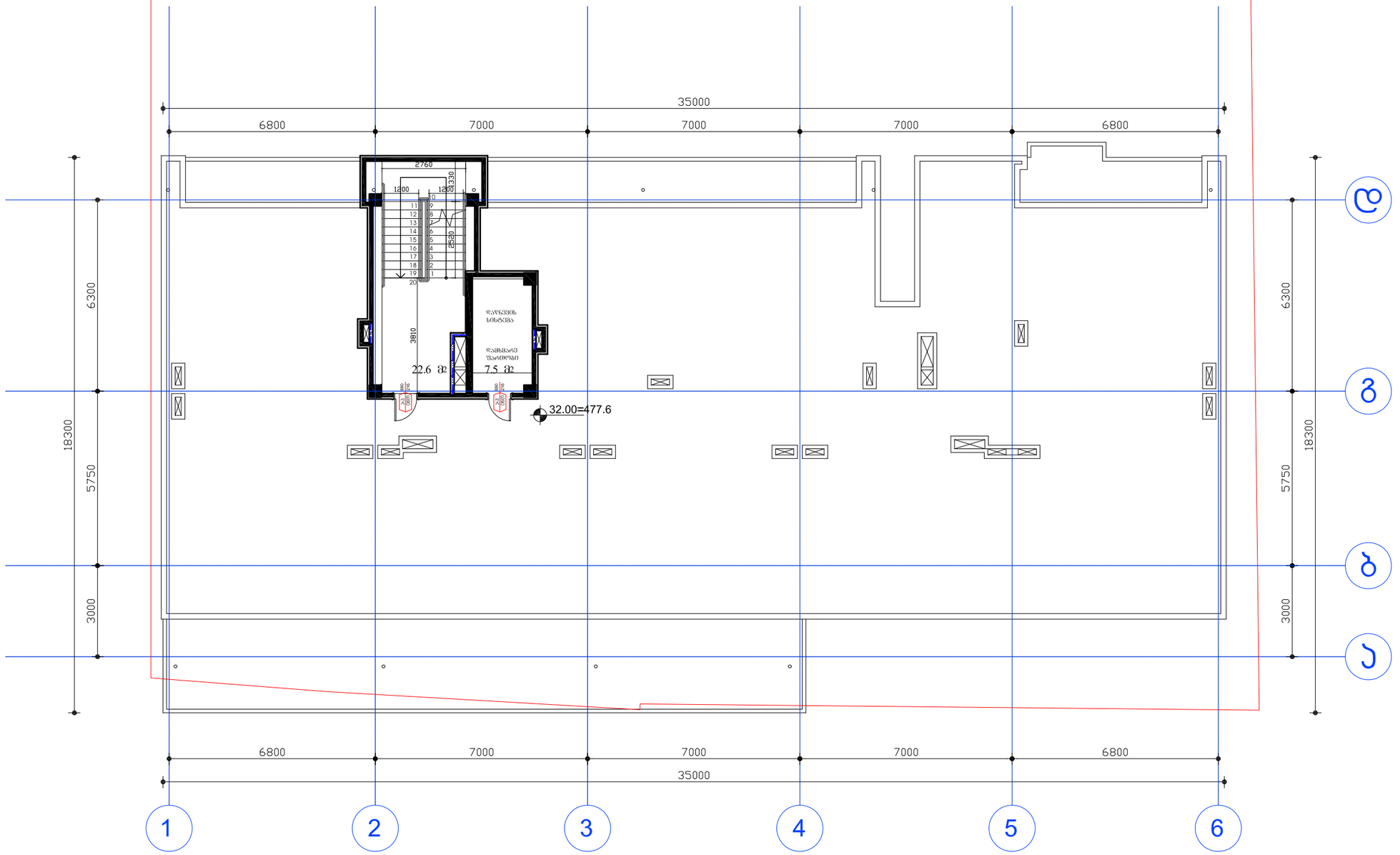

დამკვეთი:	შპს ეკო გრუპი	"ჭრავალფუნქციური კომპლექსი"	დაკვეთა:	2021	შპს ეკო გრუპი
დირექტორი	დავით ბიძინაშვილი	ფ. დასახელება	მ-ბი	სტადია	ფ. № რაოდ
პრ.ავტორი	გიორგი გამყრელიძე	"A" ბლოკი სახურავი	მ. 1:100	პს	A-25 25
			2021 წ.		A2

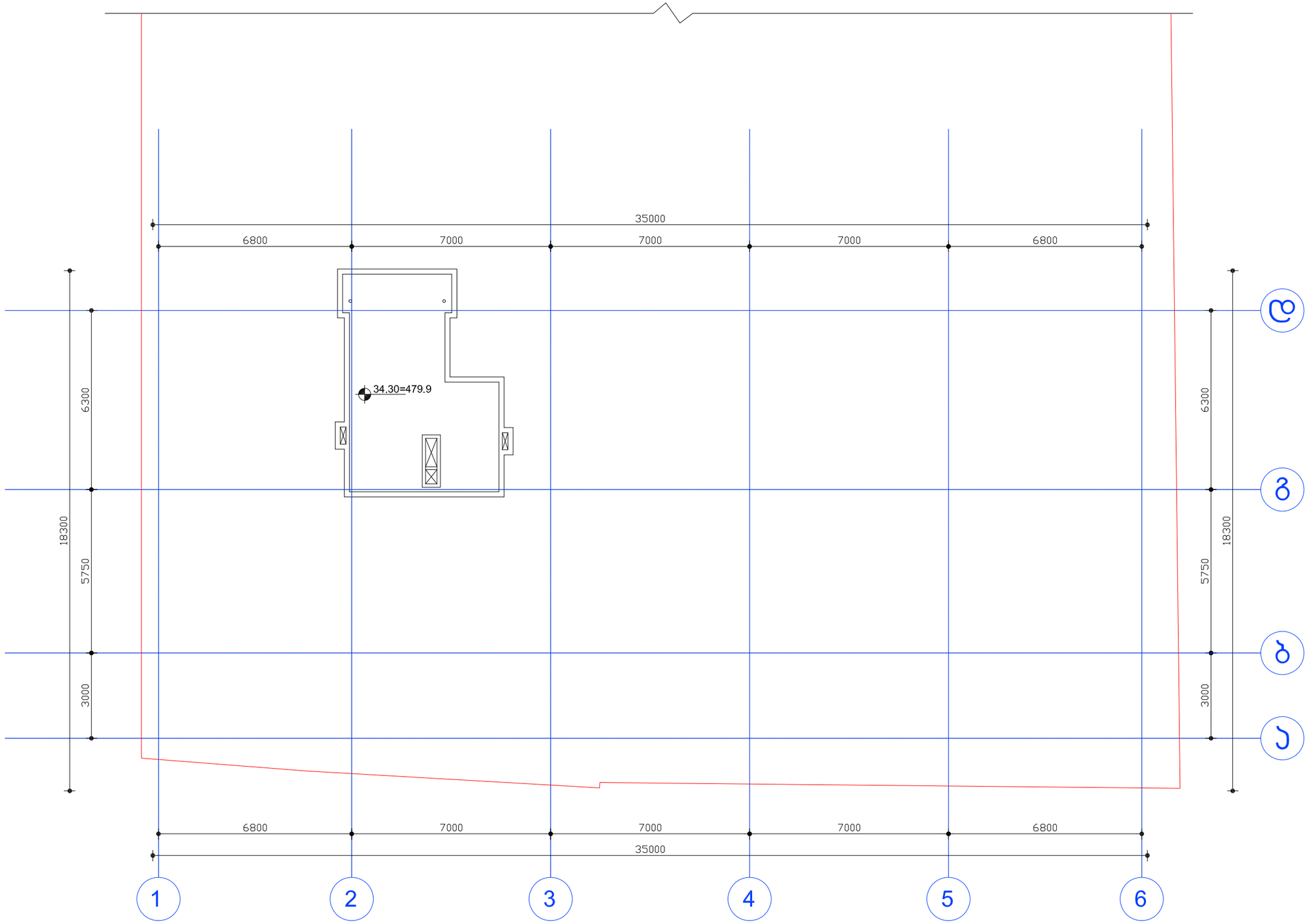

დამკვეთი:	შპს ეკო გრუპი	"ჭრავალფუნქციური კომპლექსი"	დაკვეთა:	2021	შპს ეკო გრუპი
დირექტორი	დავით გიჟინაშვილი	ფ. დასახელება	ფ-ბი	სტადია	ფ. № რაოდ
პრ.ავტორი	გიორგი გამყრელიძე	"A" გლოკი ლიფტის სამანქანოს გადახურვა	მ. 1:100	პს	A-25 25
			2021 წ.		A2

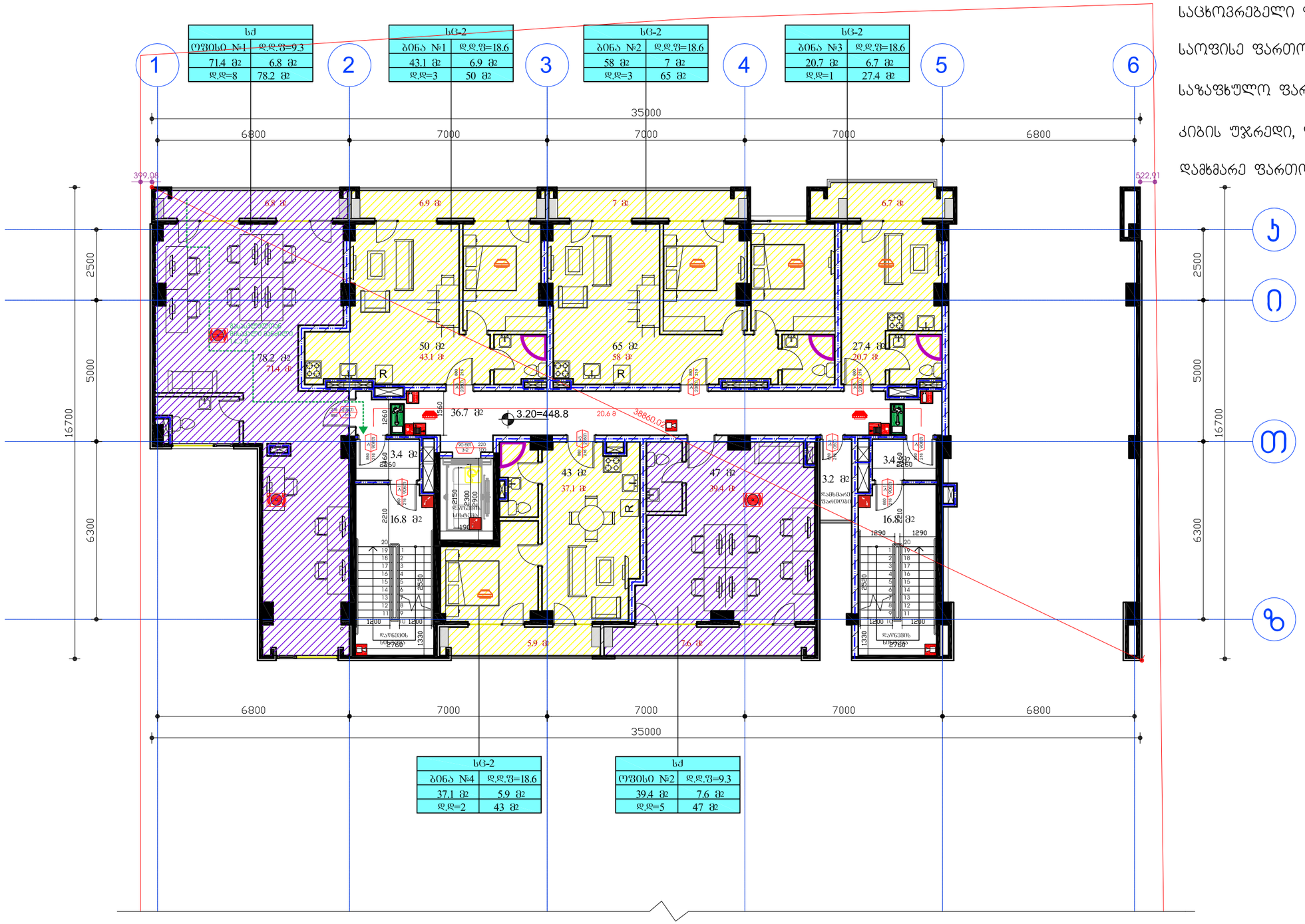

საცხოვრებელი ფართობი: 158.9 მ²

საოფისე ფართობი: 110.8 მ²

საზაფხულო ფართობი: 40.9 მ²

კიბის უჯრედი, ლიფტი, ჰოლი: 77.1 მ²

დამხმარე ფართობი: 3.2 მ²

დამკვეთი:	შპს ეკო ბრუკი	"ჩრავალფუნქციური კომპლექსი"	დაკვეთა:	2021	შპს ეკო ბრუკი
დირექტორი	დავით ბიძინაშვილი	ფ. დასახელება	მ-ბი	სტადია	ფ. № რაოდ
პრ.ავტორი	გიორგი გამყრელიძე	"B" გლოკი 2 სართული	მ. 1:100	პს	A-25 25
			2021 წ.		A2

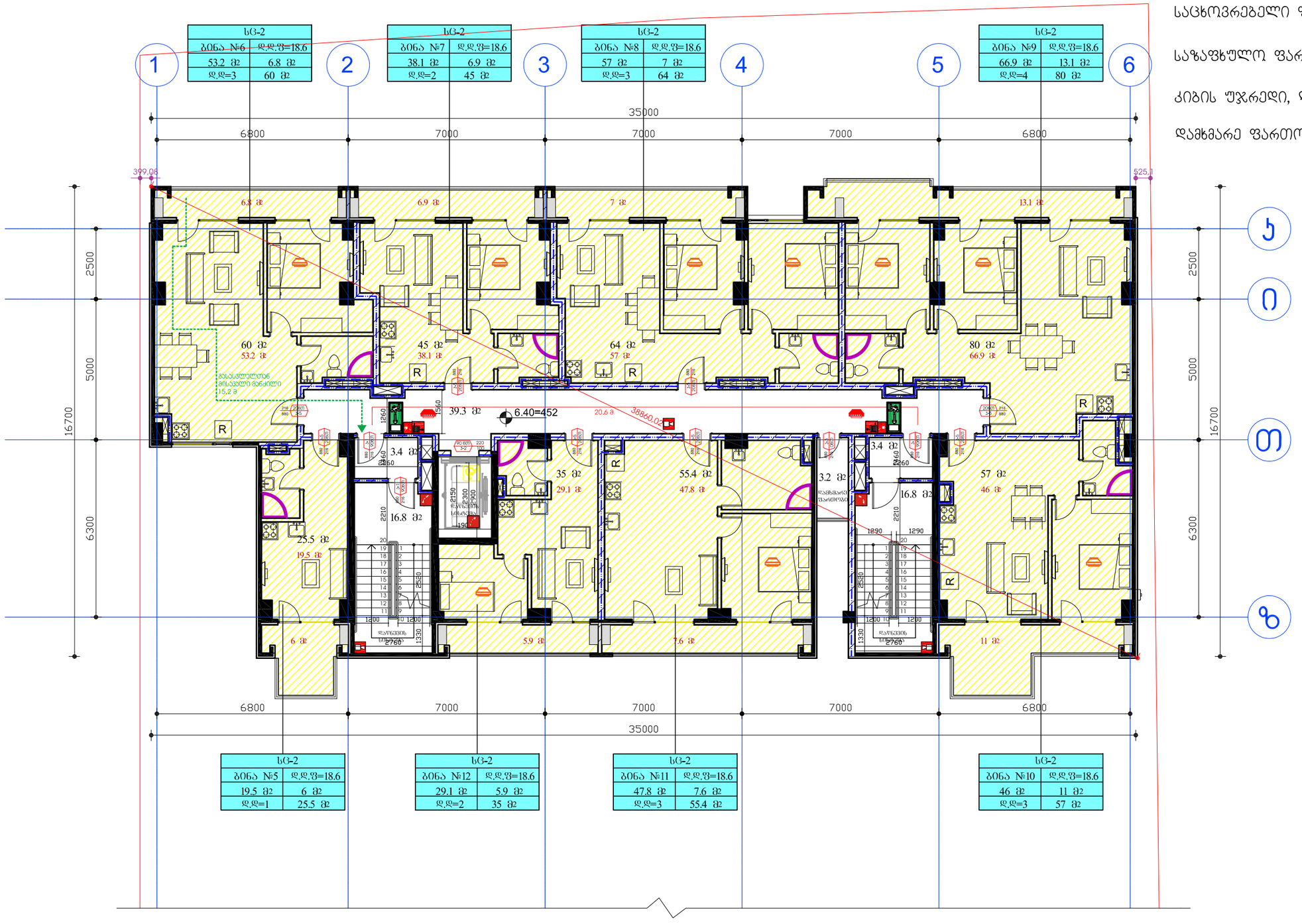

საცხოვრებელი ფართობი: 357.6 მ²

საზაფხულო ფართობი: 64.3 მ²

კიბის უჯრედი, ლიფტი, ჰოლი: 79.7 მ²

დამხმარე ფართობი: 3.2 მ²

დამკვეთი:	შპს ეკო გრუპი	"ზრავალფუნქციური კომპლექსი"	დაკვეთა:	2021	შპს ეკო გრუპი
დირექტორი	დავით გიჟინაშვილი	ფ. დასახელება	მ-ბი	სტადია	ფ. № რაოდ
პრ.ავტორი	გიორგი გამყრელიძე	"B" ბლოკი 3 სართული	მ. 1:100	პს	A-25 25
			2021 წ.		A2

სც-2	
ბინა №14	დ.დ.ფ=18.6
53.2 მ2	6.8 მ2
დ.დ=3	60 მ2

სც-2	
ბინა №15	დ.დ.ფ=18.6
36.1 მ2	6.9 მ2
დ.დ=2	43 მ2

სც-2	
ბინა №16	დ.დ.ფ=18.6
36.8 მ2	7 მ2
დ.დ=2	43.8 მ2

სც-2	
ბინა №17	დ.დ.ფ=18.6
93.1 მ2	13.1 მ2
დ.დ=6	106.2 მ2

სც-2	
ბინა №13	დ.დ.ფ=18.6
19.5 მ2	6 მ2
დ.დ=1	25.5 მ2

სც-2	
ბინა №20	დ.დ.ფ=18.6
34.1 მ2	5.9 მ2
დ.დ=2	40 მ2

სც-2	
ბინა №19	დ.დ.ფ=18.6
42.4 მ2	7.6 მ2
დ.დ=3	50 მ2

სც-2	
ბინა №18	დ.დ.ფ=18.6
42 მ2	11 მ2
დ.დ=3	53 მ2

საცხოვრებელი ფართობი: 357.2 მ²

საზაფხულო ფართობი: 64.3 მ²

კიბის უჯრედი, ლიფტი, ჰოლი: 79.7 მ²

დამხმარე ფართობი: 3.2 მ²

დამკვეთი:	შპს ეკო გრუპი	"ჩრავალფუნქციური კომპლექსი"	დაკვეთა:	2021	შპს ეკო გრუპი
დირექტორი	დავით გიძინაშვილი	ფ. დასახელება	მ-ბი	სტადია	ფ. № რაოდ
პრ.ავტორი	გიორგი გამყრელიძე	"B" ბლოკი 4 სართული	მ. 1:100	პს	A-25 25
			2021 წ.		A2

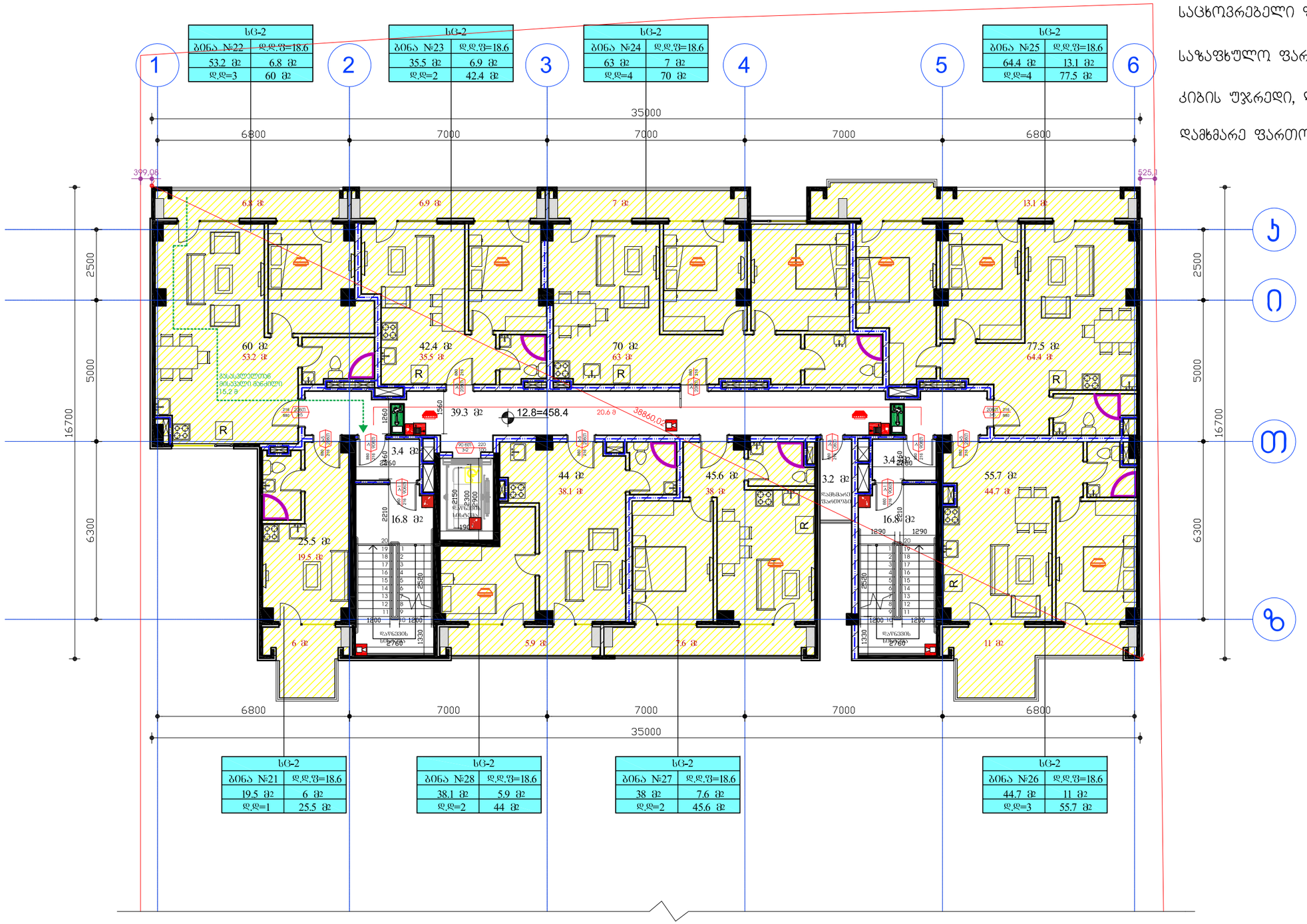

საცხოვრებელი ფართობი: 356.4 მ²

საზაფხულო ფართობი: 64.3 მ²

კიბის უჯრედი, ლიფტი, ჰოლი: 79.7 მ²

დამხმარე ფართობი: 3.2 მ²

დამკვეთი:	შპს ეკო გრუპი	"ჟრავალფუნქციური კომპლექსი"	დაკვეთა:	2021	შპს ეკო გრუპი
დირექტორი	დავით ბიძინაშვილი	ფ. დასახელება	მ-ბი	სტადია	ფ. № რაოდ
პრ.ავტორი	გიორგი გამყრელიძე	"B" ბლოკი 5 სართული	მ. 1:100	პს	A-25 25
			2021 წ.		A2

სც-2	
ბინა №30	დ.დ.ფ=18.6
48.2 მ2	6.8 მ2
დ.დ=3	55 მ2

სც-2	
ბინა №31	დ.დ.ფ=18.6
38.1 მ2	6.9 მ2
დ.დ=2	45 მ2

სც-2	
ბინა №32	დ.დ.ფ=18.6
57.7 მ2	7 მ2
დ.დ=3	64.7 მ2

სც-2	
ბინა №33	დ.დ.ფ=18.6
66.2 მ2	13.1 მ2
დ.დ=4	79.3 მ2

სც-2	
ბინა №29	დ.დ.ფ=18.6
19.5 მ2	6 მ2
დ.დ=1	25.5 მ2

სც-2	
ბინა №36	დ.დ.ფ=18.6
24.1 მ2	5.9 მ2
დ.დ=2	30 მ2

სც-2	
ბინა №35	დ.დ.ფ=18.6
52.2 მ2	7.6 მ2
დ.დ=3	59.8 მ2

სც-2	
ბინა №34	დ.დ.ფ=18.6
49 მ2	11 მ2
დ.დ=3	60 მ2

საცხოვრებელი ფართობი: 355 მ²

საზაფხულო ფართობი: 64.3 მ²

კიბის უჯრედი, ლიფტი, ჰოლი: 79.7 მ²

დამხმარე ფართობი: 3.2 მ²

დამკვეთი:	შპს ეკო გრუპი	"ზრავალფუნქციური კომპლექსი"	დაკვეთა:	2021	შპს ეკო გრუპი
დირექტორი	დავით ბიძინაშვილი	ფ. დასახელება	მ-ბი	სტადია	ფ. № რაოდ
პრ.ავტორი	გიორგი გამყრელიძე	"B" ბლოკი 6 სართული	მ. 1:100	პს	A-25 25
			2021 წ.		A2

სც-2	
ბინა №38	დ.დ.ფ=18.6
50.2 მ2	6.8 მ2
დ.დ=3	57 მ2

სც-2	
ბინა №39	დ.დ.ფ=18.6
39.5 მ2	6.9 მ2
დ.დ=2	46.4 მ2

სც-2	
ბინა №40	დ.დ.ფ=18.6
57.7 მ2	7 მ2
დ.დ=3	64.7 მ2

სც-2	
ბინა №41	დ.დ.ფ=18.6
69.9 მ2	13.1 მ2
დ.დ=4	83 მ2

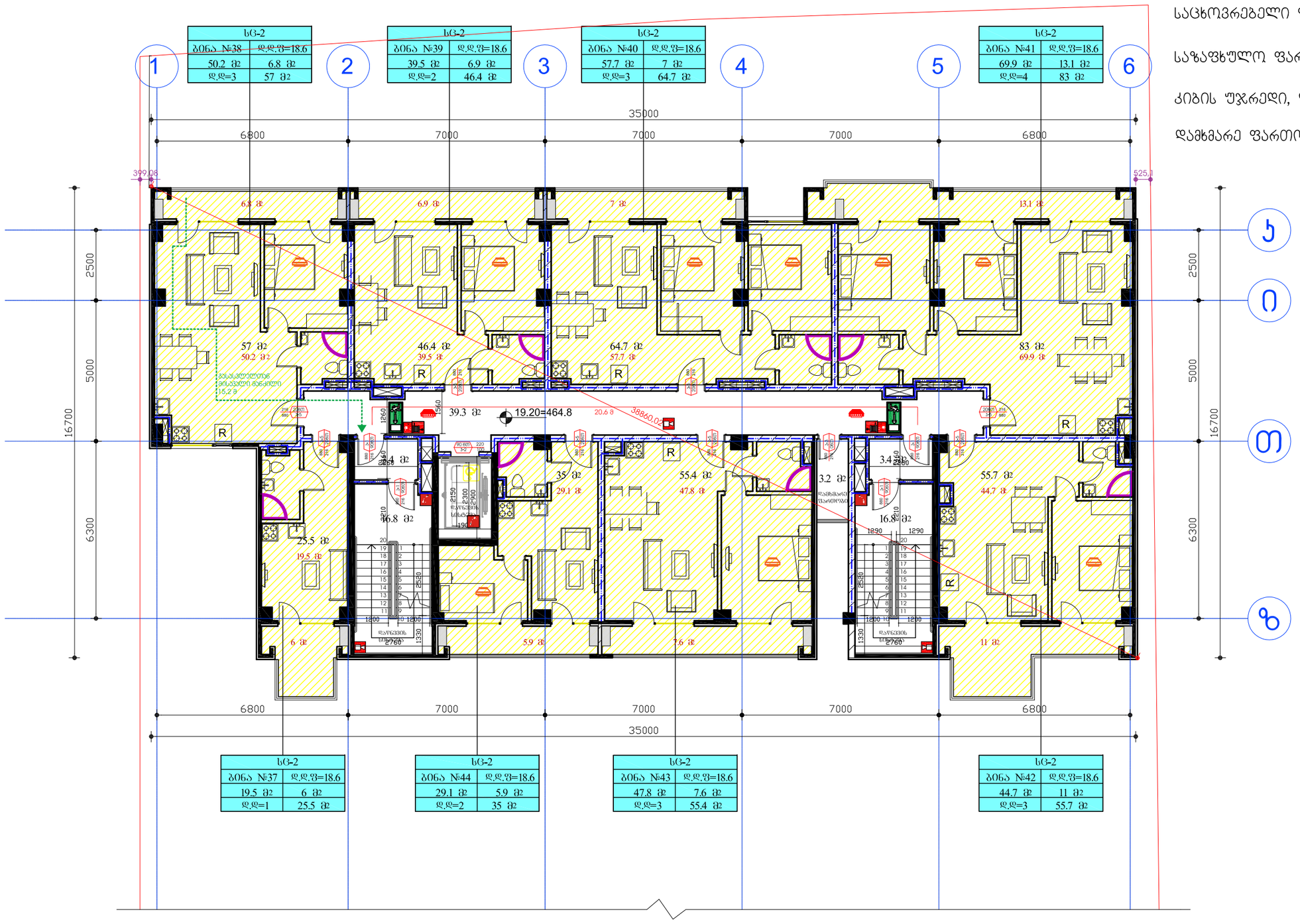

სც-2	
ბინა №37	დ.დ.ფ=18.6
19.5 მ2	6 მ2
დ.დ=1	25.5 მ2

სც-2	
ბინა №44	დ.დ.ფ=18.6
29.1 მ2	5.9 მ2
დ.დ=2	35 მ2

სც-2	
ბინა №43	დ.დ.ფ=18.6
47.8 მ2	7.6 მ2
დ.დ=3	55.4 მ2

სც-2	
ბინა №42	დ.დ.ფ=18.6
44.7 მ2	11 მ2
დ.დ=3	55.7 მ2

საცხოვრებელი ფართობი: 358.4 მ²

საზაფხულო ფართობი: 64.3 მ²

კიბის უჯრედი, ლიფტი, ჰოლი: 79.7 მ²

დამხმარე ფართობი: 3.2 მ²

დამგვეთი:	შპს ეკო გრუპი	"ვრავალფუნქციური კომპლექსი"	დაკვეთა:	2021	შპს ეკო გრუპი
დირექტორი	დავით ბიძინაშვილი	ფ. დასახელება	მ-ბი	სტადია	ფ. № რაოდ
არ.ავტორი	გიორგი გამყრელიძე	"B" ბლოკი 7 სართული	მ. 1:100	პს	A-25 25
			2021 წ.		A2

საცხოვრებელი ფართობი: 362.4 მ²

საზაფხულო ფართობი: 64.3 მ²

კიბის უჯრედი, ლიფტი, ჰოლი: 77.1 მ²

დამხმარე ფართობი: 3.2 მ²

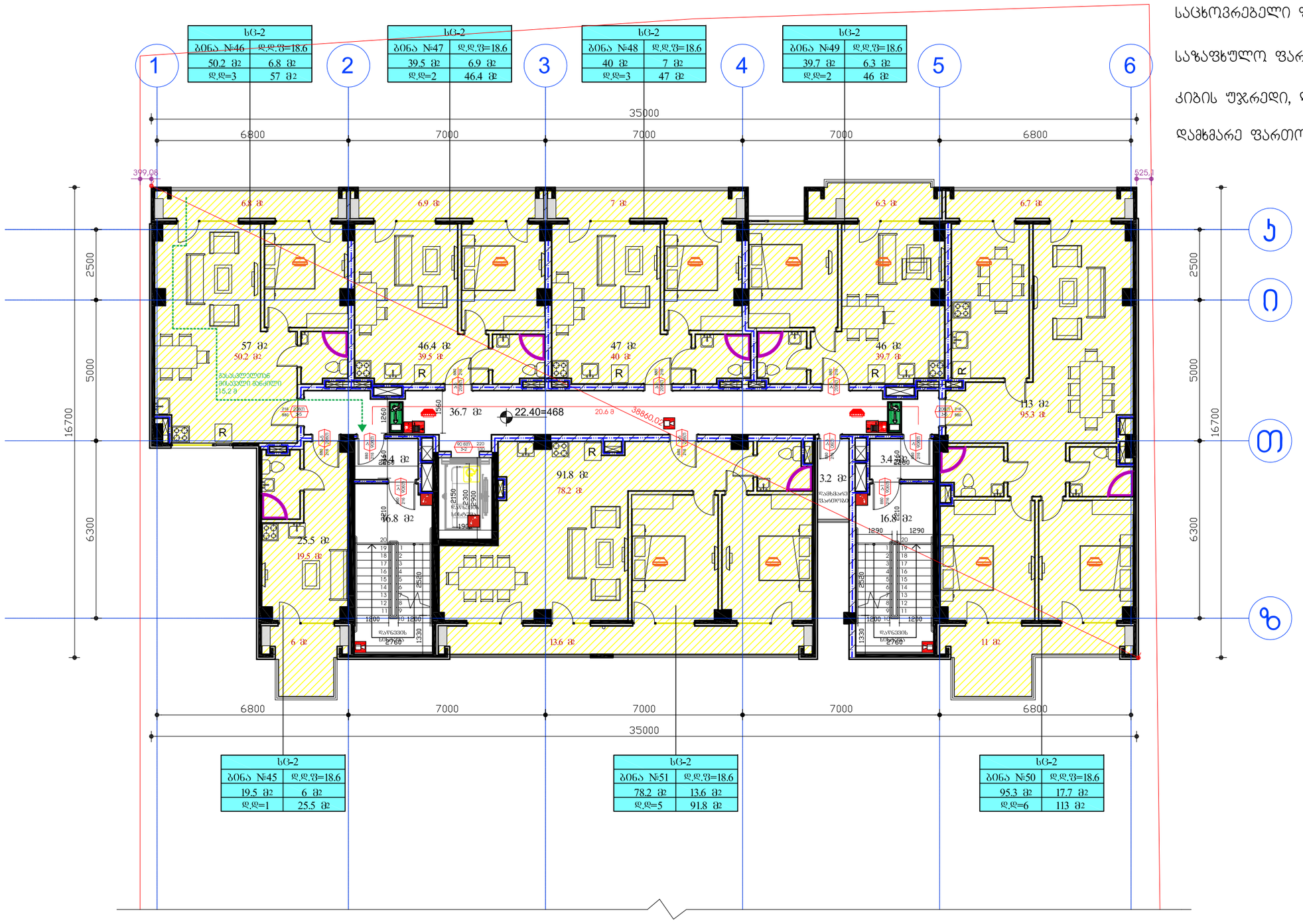

დამკვეთი:	შპს ეკო გრუპი	"ვრავალფუნქციური კომპლექსი"	დაკვეთა:	2021	შპს ეკო გრუპი
დირექტორი	დავით ბიძინაშვილი	ფ. დასახელება	მ-ბი	სტადია	ფ. № რაოდ
პრ.ავტორი	გიორგი გამყრელიძე	"B" ბლოკი 8 სართული	მ. 1:100	პს	A-25 25
			2021 წ.		A2

სც-2	
ბინა №53	დ.დ.ფ=18.6
50.2 მ2	6.8 მ2
დ.დ=3	57 მ2

სც-2	
ბინა №54	დ.დ.ფ=18.6
39.5 მ2	6.9 მ2
დ.დ=2	46.4 მ2

სც-2	
ბინა №55	დ.დ.ფ=18.6
39.5 მ2	7 მ2
დ.დ=3	46.5 მ2

სც-2	
ბინა №56	დ.დ.ფ=18.6
39.2 მ2	6.3 მ2
დ.დ=2	45.5 მ2

სც-2	
ბინა №57	დ.დ.ფ=18.6
47.7 მ2	6.7 მ2
დ.დ=3	54.4 მ2

სც-2	
ბინა №52	დ.დ.ფ=18.6
19.5 მ2	6 მ2
დ.დ=1	25.5 მ2

სც-2	
ბინა №60	დ.დ.ფ=18.6
29.1 მ2	5.9 მ2
დ.დ=2	35 მ2

სც-2	
ბინა №59	დ.დ.ფ=18.6
47.8 მ2	7.6 მ2
დ.დ=3	55.4 მ2

სც-2	
ბინა №58	დ.დ.ფ=18.6
44.7 მ2	11 მ2
დ.დ=3	55.7 მ2

საცხოვრებელი ფართობი: 357.2 მ²

საზაფხულო ფართობი: 64.2 მ²

კიბის უჯრედი, ლიფტი, ჰოლი: 79.7 მ²

დამხმარე ფართობი: 3.2 მ²

დამკვეთი:	შპს ეკო გრუპი	"ვრავალფუნქციური კომპლექსი"	დაკვეთა:	2021	შპს ეკო გრუპი
დირექტორი	დავით ბიძინაშვილი	ფ. დასახელება	მ-ბი	სტადია	ფ. № რაოდ
არ.ავტორი	გიორგი გამყრელიძე	"B" ბლოკი 9 სართული	მ. 1:100	პს	A-25 25
			2021 წ.		A2

სც-2	
ბინა №62	დ.დ.ფ=18.6
49.1 მ2	6.8 მ2
დ.დ=3	55.9 მ2

სც-2	
ბინა №63	დ.დ.ფ=18.6
39.5 მ2	6.9 მ2
დ.დ=2	46.4 მ2

სც-2	
ბინა №64	დ.დ.ფ=18.6
39.5 მ2	7 მ2
დ.დ=3	46.5 მ2

სც-2	
ბინა №65	დ.დ.ფ=18.6
72 მ2	28 მ2
დ.დ=5	100 მ2

სც-2	
ბინა №61	დ.დ.ფ=18.6
19.5 მ2	6 მ2
დ.დ=1	25.5 მ2

სც-2	
ბინა №68	დ.დ.ფ=18.6
29.1 მ2	5.9 მ2
დ.დ=2	35 მ2

სც-2	
ბინა №67	დ.დ.ფ=18.6
47.8 მ2	7.6 მ2
დ.დ=3	55.4 მ2

სც-2	
ბინა №66	დ.დ.ფ=18.6
48.4 მ2	11 მ2
დ.დ=3	59.4 მ2

საცხოვრებელი ფართობი: 344.9 მ²

საზაფხულო ფართობი: 79.2 მ²

კიბის უჯრედი, ლიფტი, ჰოლი: 77.7 მ²

დამხმარე ფართობი: 3.2 მ²

დამკვეთი:	შპს ეკო გრუპი	"ზრავალფუნქციური კომპლექსი"	დაკვეთა:	2021	შპს ეკო გრუპი
დირექტორი	დავით გიჟინაშვილი	ფ. დასახელება	მ-ბი	სტადია	ფ. № რაოდ
პრ.ავტორი	გიორგი გამყრელიძე	"B" ბლოკი 10 სართული	მ. 1:100	პს	A-25 25
			2021 წ.		A2

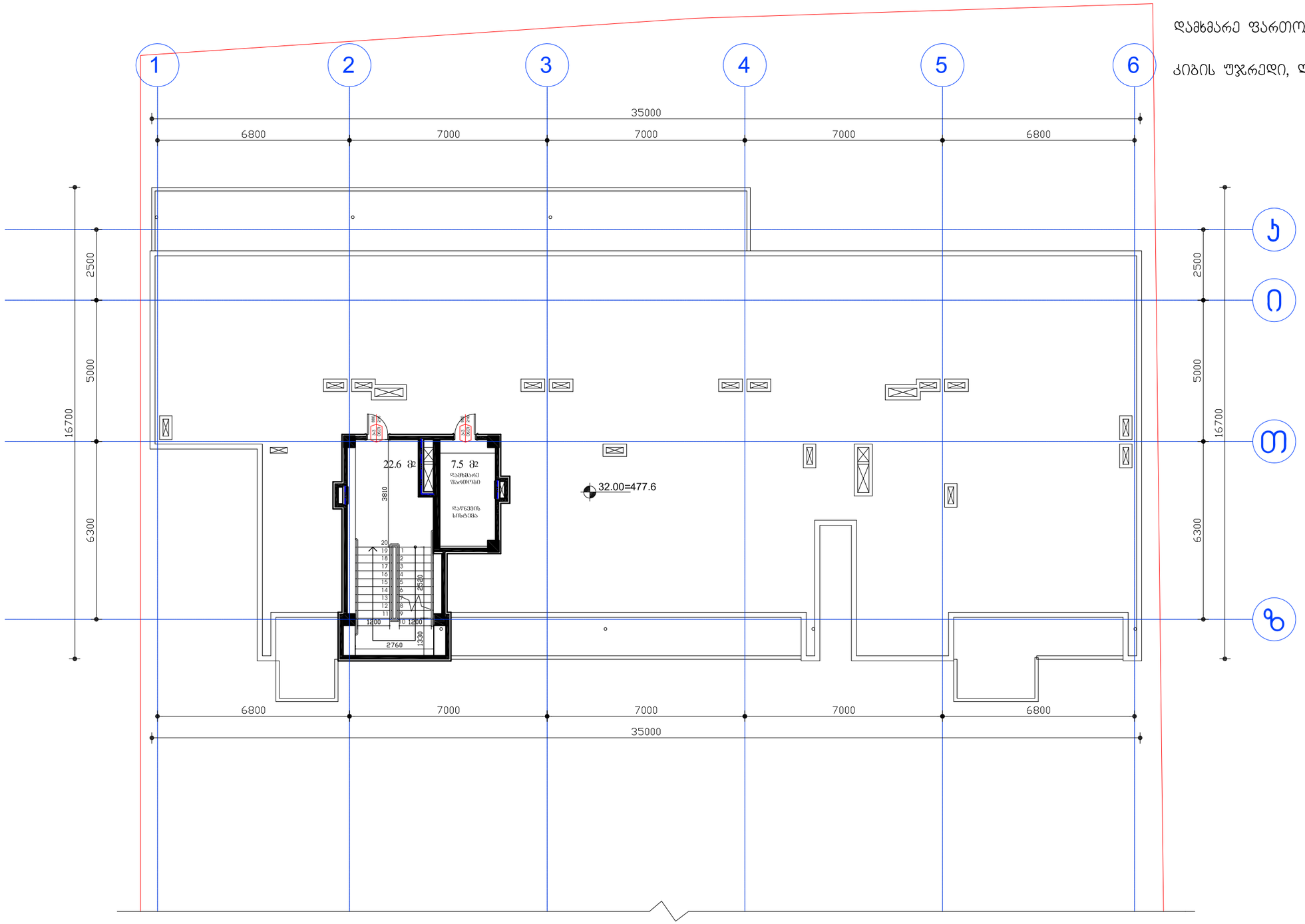

დამხმარე ფართობი: 7.5 მ²

კიბის უჯრედი, ლიფტი, ჰოლი: 22.6 მ²

დამკვეთი:	შპს ეკო ბრუკი	"ჩრავალფუნქციური კომპლექსი"	დაკვეთა:	2021	შპს ეკო ბრუკი
დირექტორი	დავით ბიძინაშვილი	ფ. დასახელება	მ-ბი	სტადია	ფ. № რაოდ
პრ.ავტორი	გიორგი გამყრელიძე	"B" ბლოკი სახურავი	მ. 1:100	პს	A-25 25
			2021 წ.		A2

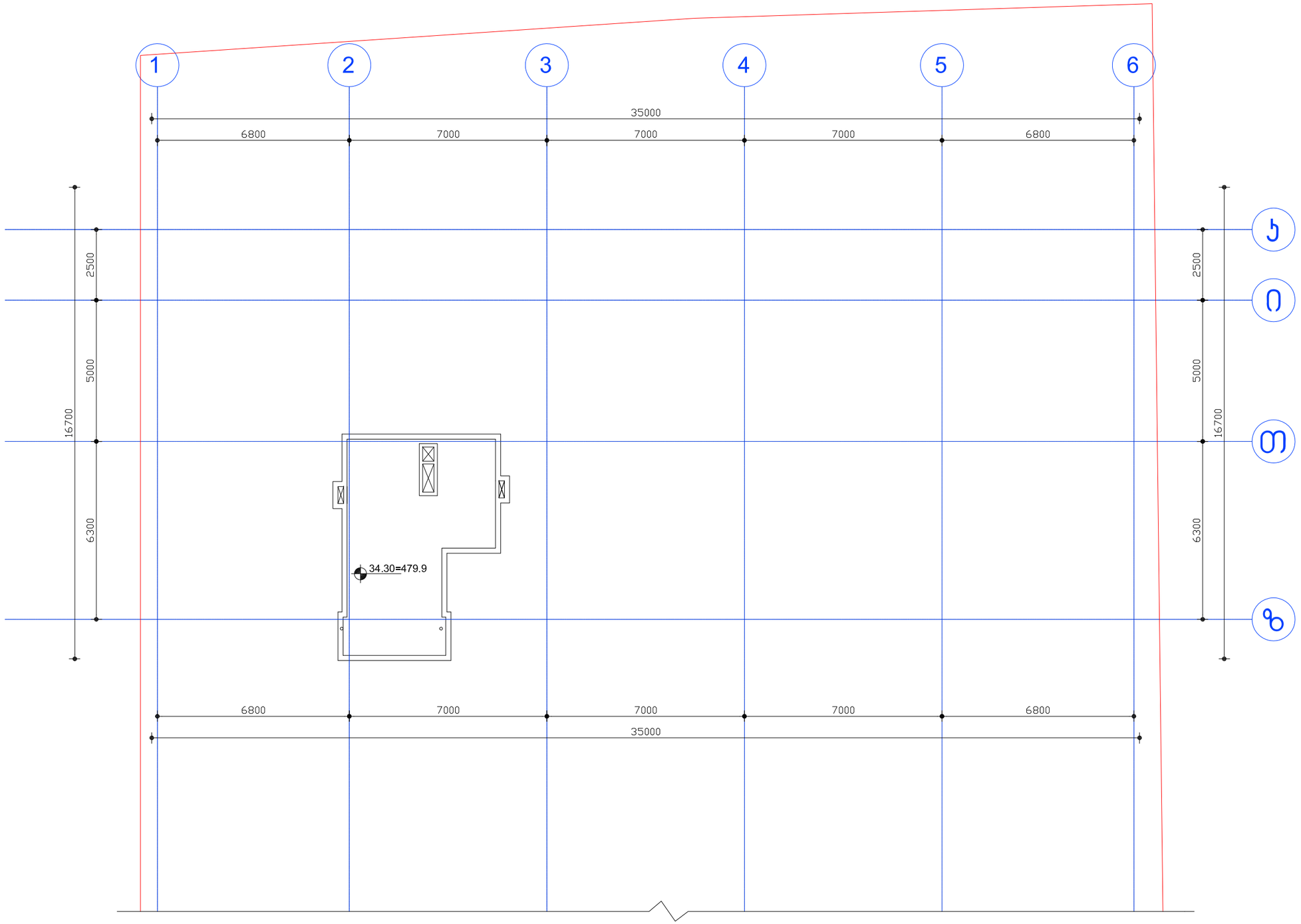

დამკვეთი:	შპს ეკო გრუპი	"ჩრავალფუნქციური კომპლექსი"	დაკვეთა:	2021	შპს ეკო გრუპი
დირექტორი	დავით ბიძინაშვილი	ფ. დასახელება	მ-ბი	სტადია	ფ. № რაოდ
პრ.ავტორი	გიორგი გამყრელიძე	"B" ბლოკი ლიფტის სამანქანოს გადახურვა	მ. 1:100	პს	A-25 25
			2021 წ.		A2

შპს "ეკო გრუპი"

"მრავალფუნქციური კომპლექსი"

ც. დადიანის №33
ს/კ 01.16.02.001.007

მისაწვდომობის ეროვნული სტანდარტის შესაბამისი დოკუმენტაცია

საქართველოს მთავრობის 2016 წლის 28 იანვრის №41 დადგენილებასთან ტექნიკური რეგლამენტის ,,შენობა-ნაგებობის უსაფრთხოების წესების დამტკიცების თაობაზე" შესაბამისობის ანალიზი

დამკვეთი: დ. ბიძინაშვილი

პროექტის მთავარი არქიტექტორი: გ. გამყრელიძე

თბილისი 2021 წ.

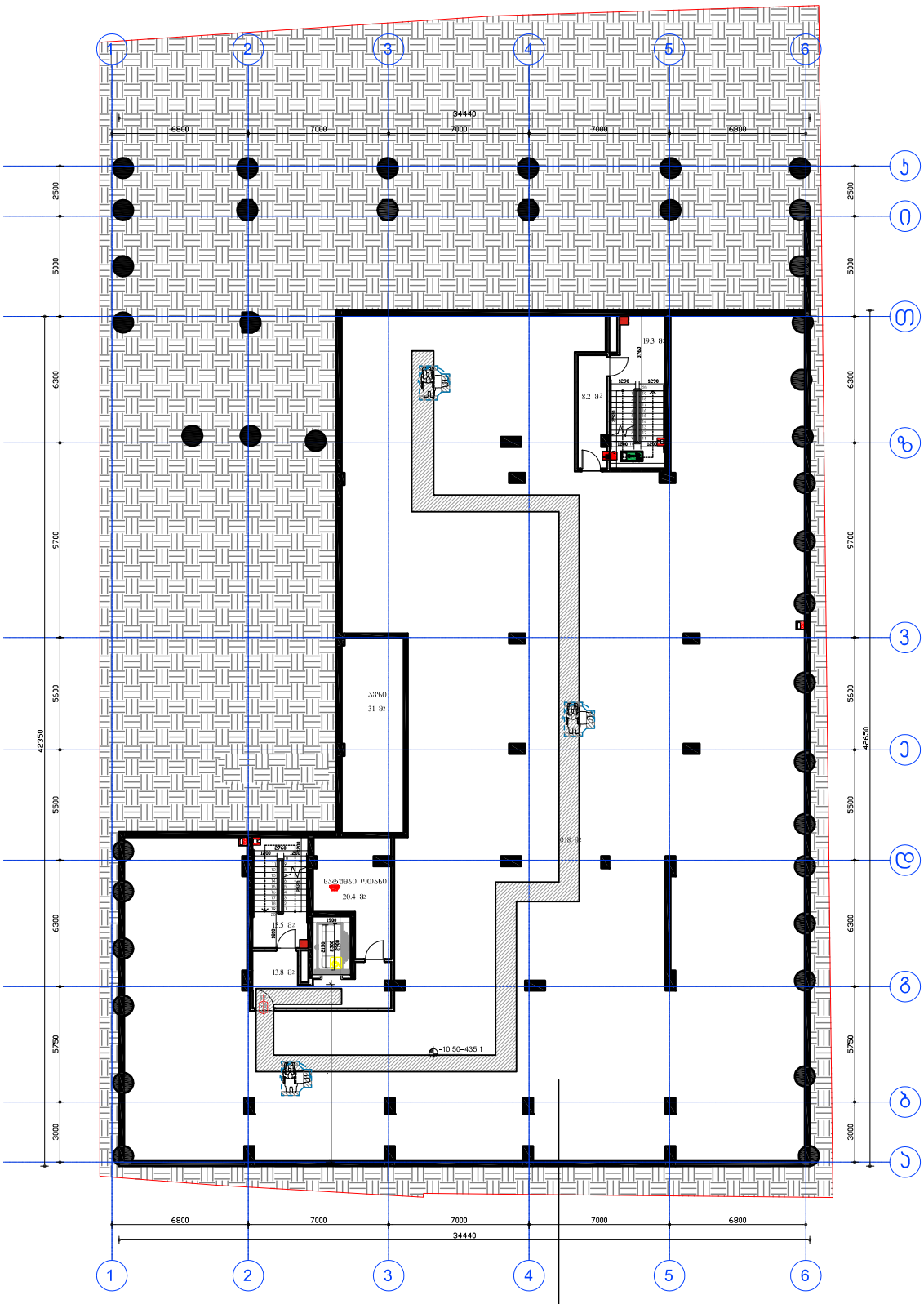

დამკვეთი:	შპს ეკო გრუპი	"ზრავალფუნქციური კომპლექსი"	დაკვეთა:	2021	შპს ეკო გრუპი
დირექტორი	დავით ბიძინაშვილი	ფ. დასახელება	მ-ბი	სტადია	ფ. № რაოდ
არ.პატრონი	ბიორგი გამყრელიძე	-3 სართული	მ. 1:200	პს	A-25 25
			2021 წ.		A3

"B" ბლოკი

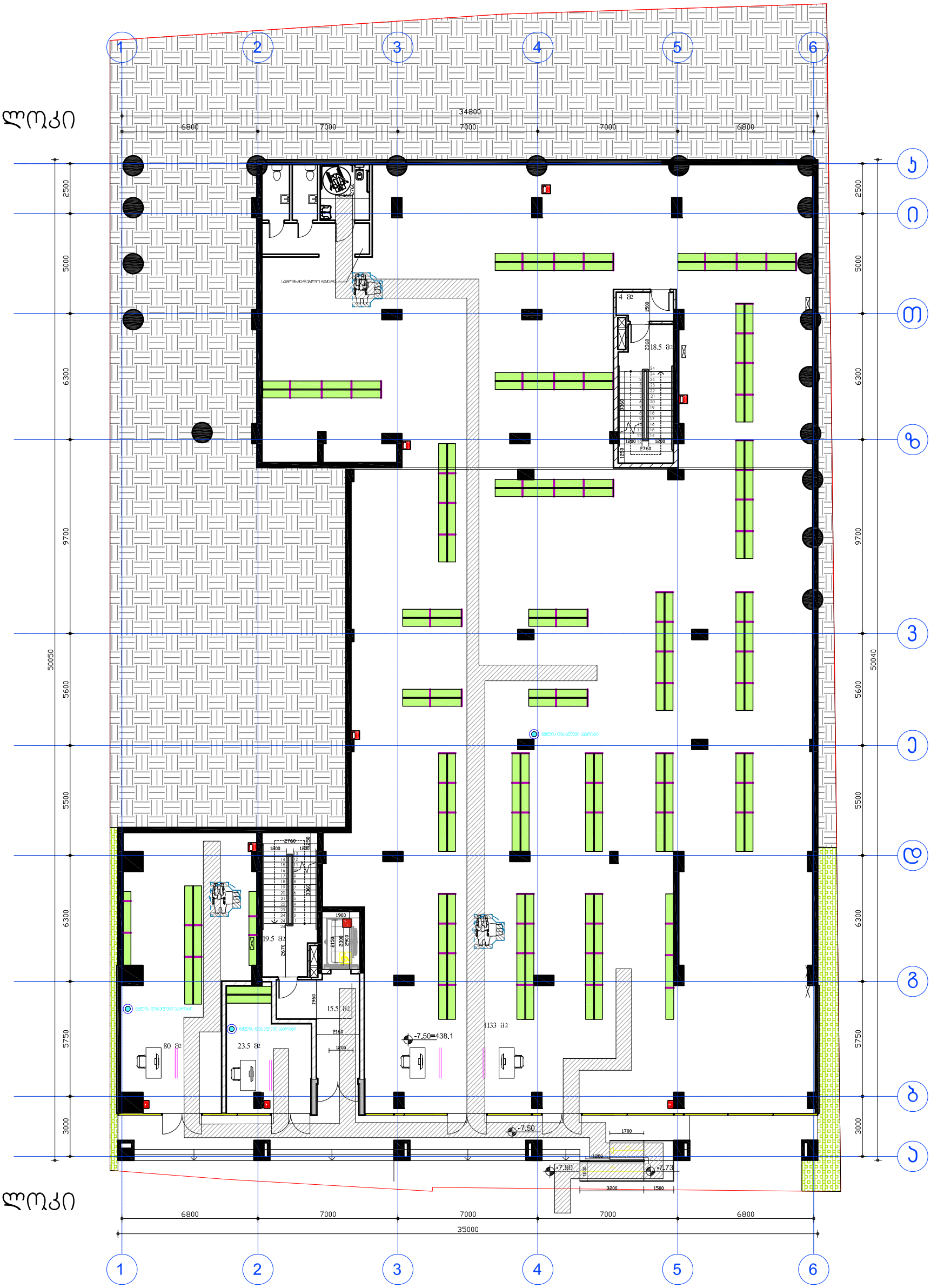

"A" ბლოკი

დამკვეთი:	შპს ეკო ბრუპი	"მრავალფუნქციური კომპლექსი"	დაკვეთა:	2021	შპს ეკო ბრუპი
დირექტორი	დავით ბიძინაშვილი	ფ. დასახელება	მ-ბი	სტადია	ფ. № რაოდ
პრ.ავტორი	გიორგი გამყრელიძე	-2 სართული	მ. 1:200	პს	A-25 25
			2021 წ.		A3

"B" ბლოკი

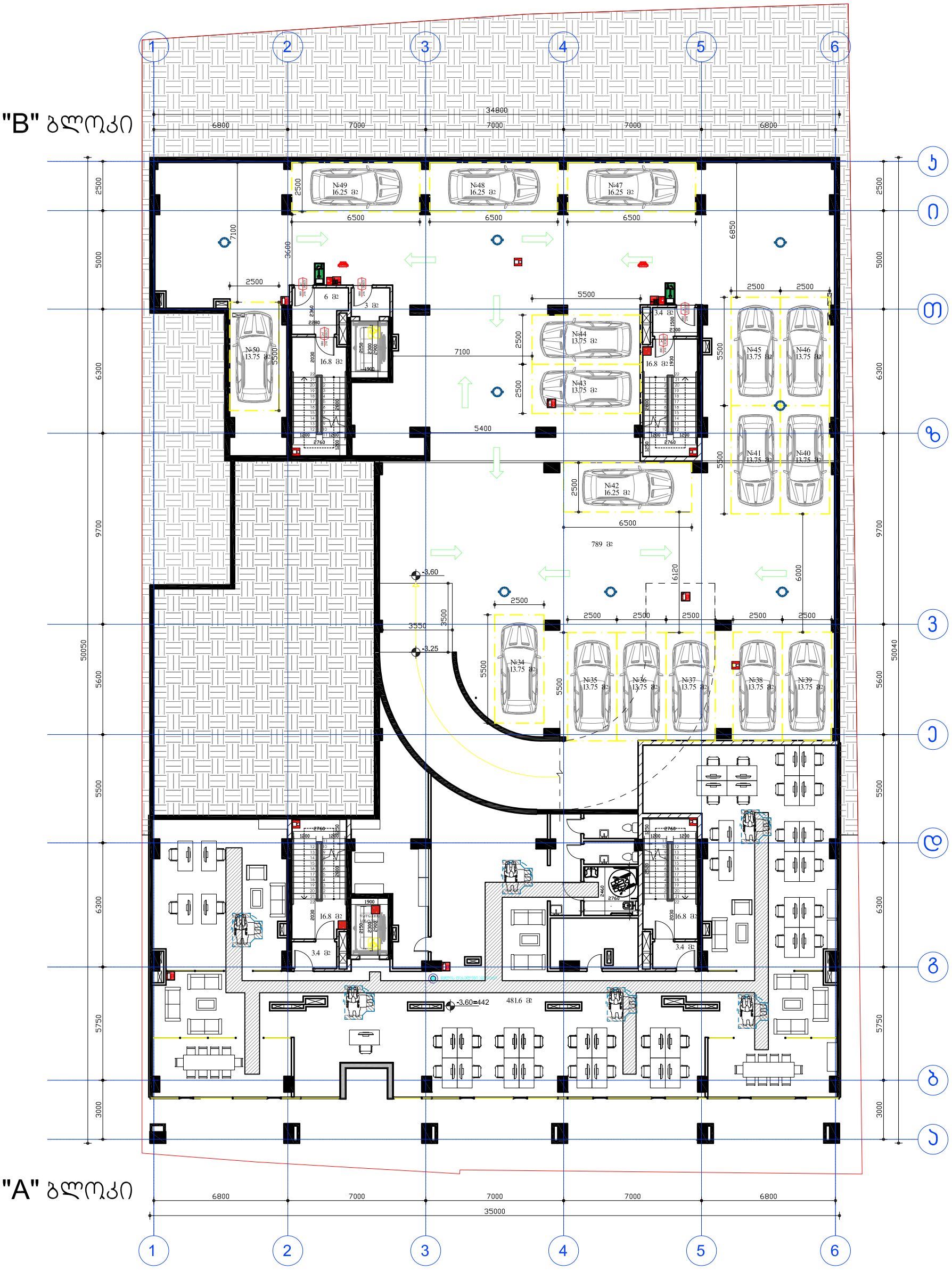

"A" ბლოკი

დამკვეთი:	შპს ეკო გრუპი	"შრავალფუნქციური კომპლექსი"	დაკვეთა:	2021	შპს ეკო გრუპი
დირექტორი	დავით ბიძინაშვილი	ფ. დასახელება	მ-ბი	სტადია	ფ. № რაოდ
პრ.ავტორი	გიორგი გამყრელიძე	-1 სართული	მ. 1:200	პს	A-25 25
			2021 წ.		A3

ველის ნომერი:	შენობა ნაკრები
ობიექტის ნომერი	ველის ქალაქი, ქუჩა, ნომერი
ობიექტის მისამართი:	ქალაქი, სოფელი, ქუჩა, ნომერი

"ზანაზანების ეროვნული პარკის ადმინისტრაციული შენობა"		2021	ნახაზის ტიპი:
1 სართულის გეგმა		1:200	მასშტაბი:
		2021 წ.	

ნახაზის დასახელება		ფურცელი	ფურცლების რაოდენობა
		A-25	25
		ფორმატი	
		A3	



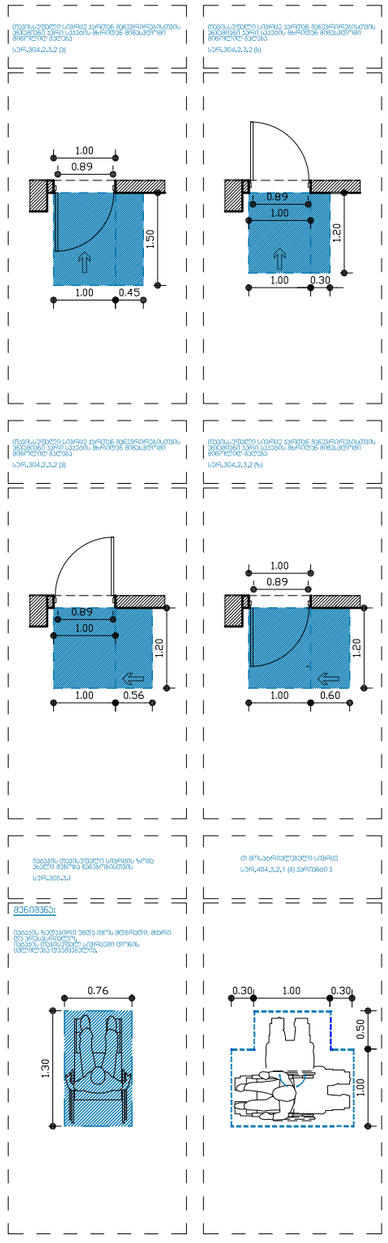

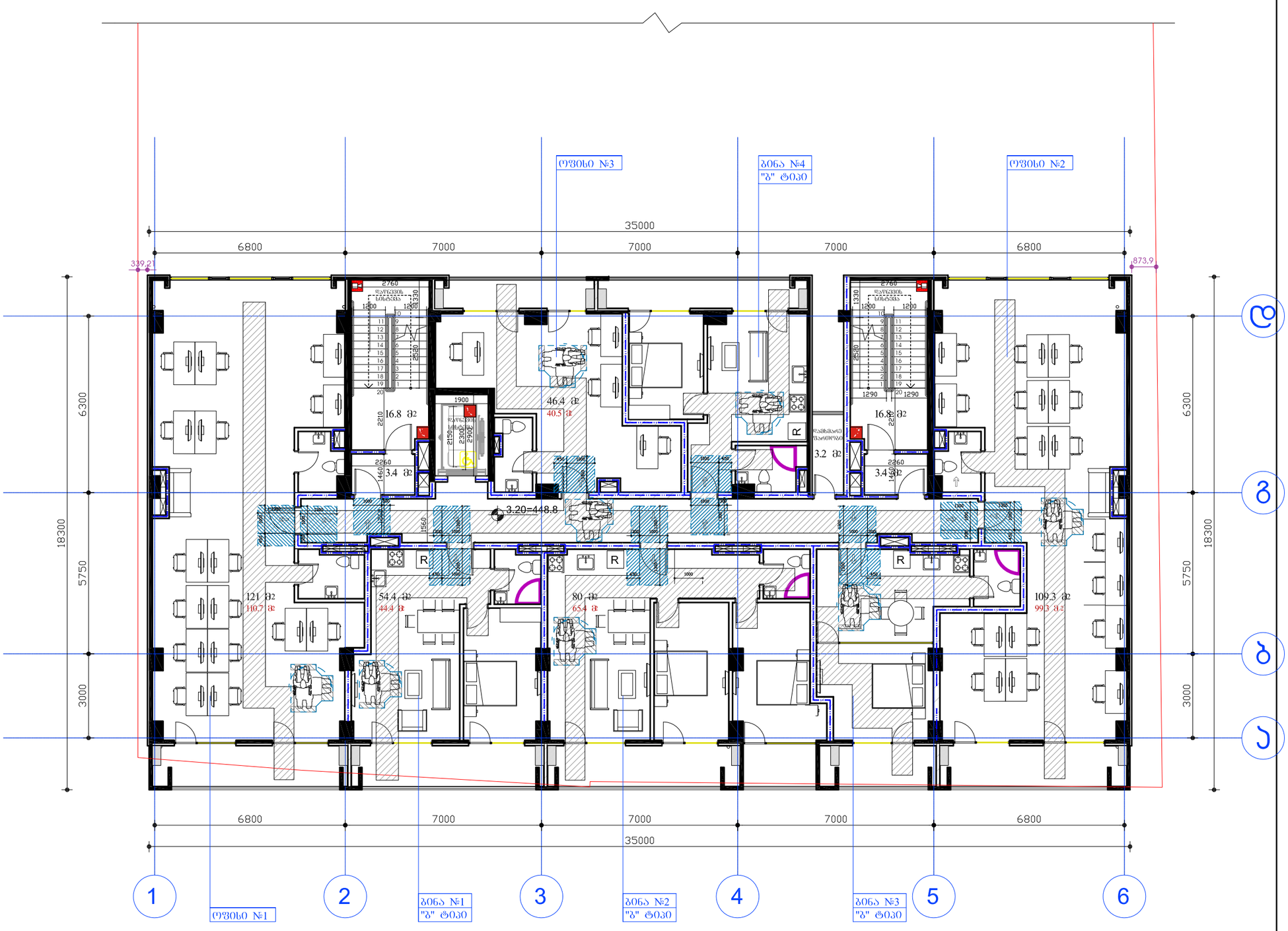

დამკვეთი:	შპს ეკო გრუპი	"ფრავალფუნქციური კომპლექსი"	დაკვეთა:	2021	შპს ეკო გრუპი
დირექტორი	დავით ბიძინაშვილი	ფ. დასახელება	მ-ბი	სტადია	ფ. № რაოდ
პრ.ავტორი	გიორგი გამყრელიძე	"A" გლოკი 2 სართული	მ. 1:100	პს	A-25 25
			2021 წ.		A2

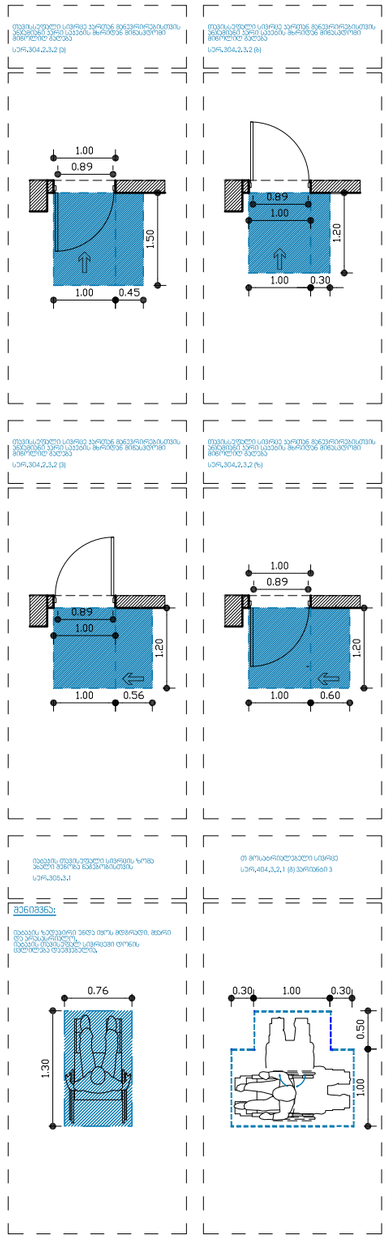

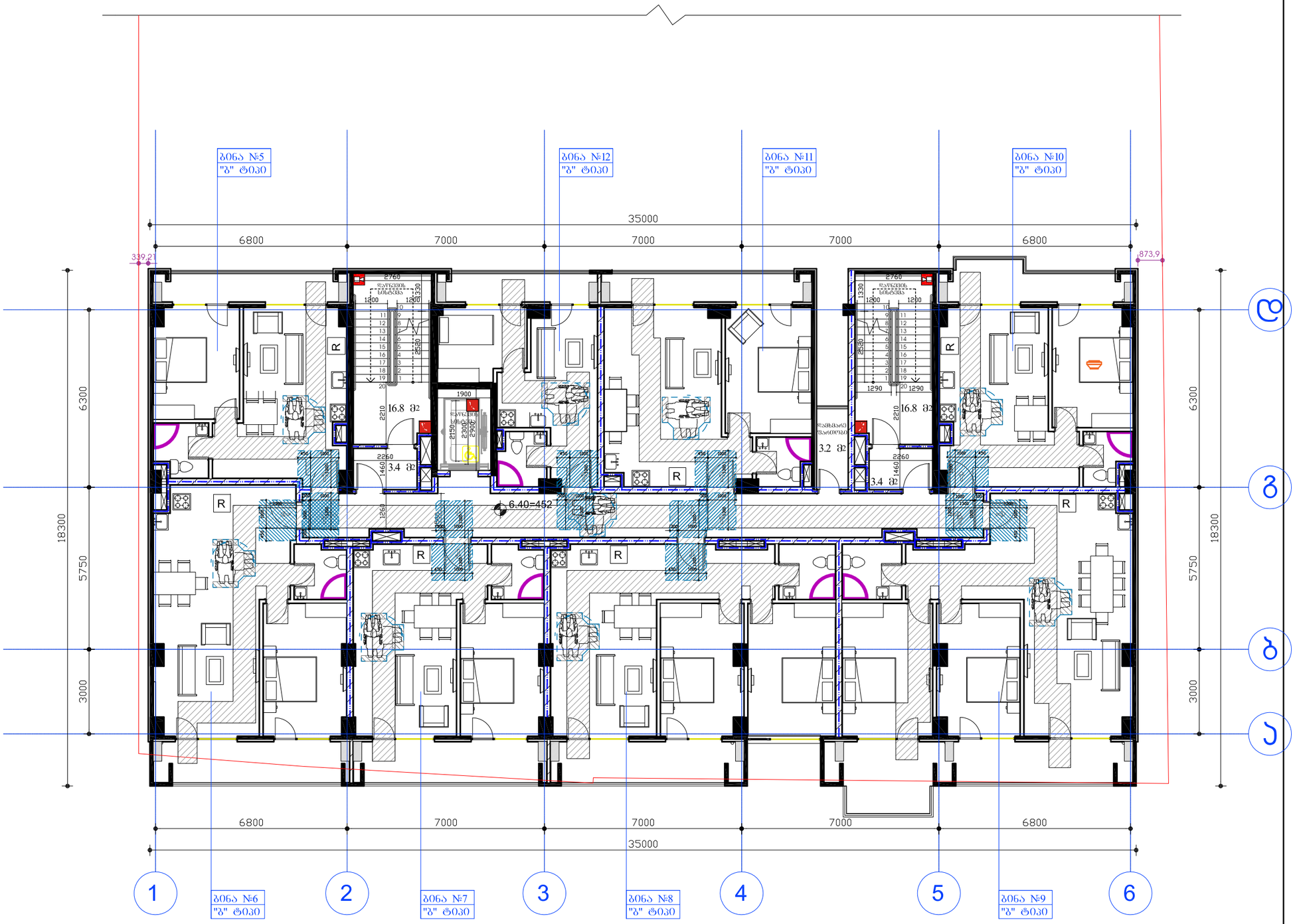

დამკვეთი:	შპს ეკო გრუპი	"შრავალფუნქციური კომპლექსი"	დაკვეთა:	2021	შპს ეკო გრუპი
დირექტორი	დავით გიძინაშვილი	ფ. დასახელება	მ-ბი	სტადია	ფ. № რაოდ
		"A" ბლოკი 3 სართული	მ. 1:100	პს	A-25 25
პრ.ავტორი	გიორგი გამყრელიძე		2021 წ.		A2

ՀԱՄԱՁԱՅՆ՝	ԲՆԱԿԱՆ ՏԱՆ ՇԻՆԱՐԱՐՈՒԹՅՈՒՆ	"ԳՅՈՒՂԱՏՆՏԵՍԱԿԱՆ ՀԱՄԱՅՆՔԱՅԻՆ ՀԱՐԿԱՅԻՆ ՇԻՆԱՐԱՐՈՒԹՅՈՒՆՆԵՐԻ ՇԻՆԱՐԱՐՈՒԹՅՈՒՆ"	ՀԱՅԱՍՏԱՆԻ ՀԱՆՐԱՊԵՏՈՒԹՅՈՒՆ
ՀԱՍՑԵԱԿԱՆ ՄԱՍ	ԱՇԽԱՏԱՆՔԱՅԻՆ ՓՈՒԼ	ՀՂ. ԱՇԽԱՏԱՆՔԱՅԻՆ ՓՈՒԼ	
ՀՀ.ՀՃԾՄՄՀ	ՀՀՄՄՀՃ ԱՇԽԱՏԱՆՔԱՅԻՆ ՈՐԱԿՄԱՆ	ՀՀՄՄՀՃ ԱՇԽԱՏԱՆՔԱՅԻՆ ՈՐԱԿՄԱՆ ԱՐՁԱՆԱԳՐՈՒԹՅՈՒՆ	

ՀՀՇՀՆ 30.01.2021			
ՀՀՇՀՆ 30.01.2.2			
ՀՀՇՀՆ 30.01.2.3			
ՀՀՇՀՆ 30.01.2.4			
ՀՀՇՀՆ 30.01.2.5			
ՀՀՇՀՆ 30.01.2.6			
ՀՀՇՀՆ 30.01.2.7			
ՀՀՇՀՆ 30.01.2.8			
ՀՀՇՀՆ 30.01.2.9			
ՀՀՇՀՆ 30.01.2.10			
ՀՀՇՀՆ 30.01.2.11			
ՀՀՇՀՆ 30.01.2.12			
ՀՀՇՀՆ 30.01.2.13			

ՀՀՇՀՆ 30.01.2.14			
ՀՀՇՀՆ 30.01.2.15			
ՀՀՇՀՆ 30.01.2.16			
ՀՀՇՀՆ 30.01.2.17			
ՀՀՇՀՆ 30.01.2.18			
ՀՀՇՀՆ 30.01.2.19			
ՀՀՇՀՆ 30.01.2.20			
ՀՀՇՀՆ 30.01.2.21			
ՀՀՇՀՆ 30.01.2.22			
ՀՀՇՀՆ 30.01.2.23			
ՀՀՇՀՆ 30.01.2.24			
ՀՀՇՀՆ 30.01.2.25			

ՀՀՇՀՆ 30.01.2.26			
ՀՀՇՀՆ 30.01.2.27			
ՀՀՇՀՆ 30.01.2.28			
ՀՀՇՀՆ 30.01.2.29			
ՀՀՇՀՆ 30.01.2.30			
ՀՀՇՀՆ 30.01.2.31			
ՀՀՇՀՆ 30.01.2.32			
ՀՀՇՀՆ 30.01.2.33			
ՀՀՇՀՆ 30.01.2.34			
ՀՀՇՀՆ 30.01.2.35			
ՀՀՇՀՆ 30.01.2.36			
ՀՀՇՀՆ 30.01.2.37			

ՀՀՇՀՆ 30.01.2.38			
ՀՀՇՀՆ 30.01.2.39			
ՀՀՇՀՆ 30.01.2.40			
ՀՀՇՀՆ 30.01.2.41			
ՀՀՇՀՆ 30.01.2.42			
ՀՀՇՀՆ 30.01.2.43			
ՀՀՇՀՆ 30.01.2.44			
ՀՀՇՀՆ 30.01.2.45			
ՀՀՇՀՆ 30.01.2.46			
ՀՀՇՀՆ 30.01.2.47			
ՀՀՇՀՆ 30.01.2.48			
ՀՀՇՀՆ 30.01.2.49			

ՀՀՇՀՆ 30.01.2.50			
ՀՀՇՀՆ 30.01.2.51			
ՀՀՇՀՆ 30.01.2.52			
ՀՀՇՀՆ 30.01.2.53			
ՀՀՇՀՆ 30.01.2.54			
ՀՀՇՀՆ 30.01.2.55			
ՀՀՇՀՆ 30.01.2.56			
ՀՀՇՀՆ 30.01.2.57			
ՀՀՇՀՆ 30.01.2.58			
ՀՀՇՀՆ 30.01.2.59			
ՀՀՇՀՆ 30.01.2.60			
ՀՀՇՀՆ 30.01.2.61			

ՀՀՇՀՆ 30.01.2.62			
ՀՀՇՀՆ 30.01.2.63			
ՀՀՇՀՆ 30.01.2.64			
ՀՀՇՀՆ 30.01.2.65			
ՀՀՇՀՆ 30.01.2.66			
ՀՀՇՀՆ 30.01.2.67			
ՀՀՇՀՆ 30.01.2.68			
ՀՀՇՀՆ 30.01.2.69			
ՀՀՇՀՆ 30.01.2.70			
ՀՀՇՀՆ 30.01.2.71			
ՀՀՇՀՆ 30.01.2.72			
ՀՀՇՀՆ 30.01.2.73			

ՀՀՇՀՆ 30.01.2.74			
ՀՀՇՀՆ 30.01.2.75			
ՀՀՇՀՆ 30.01.2.76			
ՀՀՇՀՆ 30.01.2.77			
ՀՀՇՀՆ 30.01.2.78			
ՀՀՇՀՆ 30.01.2.79			
ՀՀՇՀՆ 30.01.2.80			
ՀՀՇՀՆ 30.01.2.81			
ՀՀՇՀՆ 30.01.2.82			
ՀՀՇՀՆ 30.01.2.83			
ՀՀՇՀՆ 30.01.2.84			
ՀՀՇՀՆ 30.01.2.85			

ՀՀՇՀՆ 30.01.2.86			
ՀՀՇՀՆ 30.01.2.87			
ՀՀՇՀՆ 30.01.2.88			
ՀՀՇՀՆ 30.01.2.89			
ՀՀՇՀՆ 30.01.2.90			
ՀՀՇՀՆ 30.01.2.91			
ՀՀՇՀՆ 30.01.2.92			
ՀՀՇՀՆ 30.01.2.93			
ՀՀՇՀՆ 30.01.2.94			
ՀՀՇՀՆ 30.01.2.95			
ՀՀՇՀՆ 30.01.2.96			
ՀՀՇՀՆ 30.01.2.97			

ՀՀՇՀՆ 30.01.2.98			
ՀՀՇՀՆ 30.01.2.99			
ՀՀՇՀՆ 30.01.2.100			
ՀՀՇՀՆ 30.01.2.101			
ՀՀՇՀՆ 30.01.2.102			
ՀՀՇՀՆ 30.01.2.103			
ՀՀՇՀՆ 30.01.2.104			
ՀՀՇՀՆ 30.01.2.105			
ՀՀՇՀՆ 30.01.2.106			
ՀՀՇՀՆ 30.01.2.107			
ՀՀՇՀՆ 30.01.2.108			
ՀՀՇՀՆ 30.01.2.109			

ՀՀՇՀՆ 30.01.2.110			
ՀՀՇՀՆ 30.01.2.111			
ՀՀՇՀՆ 30.01.2.112			
ՀՀՇՀՆ 30.01.2.113			
ՀՀՇՀՆ 30.01.2.114			
ՀՀՇՀՆ 30.01.2.115			
ՀՀՇՀՆ 30.01.2.116			
ՀՀՇՀՆ 30.01.2.117			
ՀՀՇՀՆ 30.01.2.118			
ՀՀՇՀՆ 30.01.2.119			
ՀՀՇՀՆ 30.01.2.120			
ՀՀՇՀՆ 30.01.2.121			

ՀՀՇՀՆ 30.01.2.122			
ՀՀՇՀՆ 30.01.2.123			
ՀՀՇՀՆ 30.01.2.124			
ՀՀՇՀՆ 30.01.2.125			
ՀՀՇՀՆ 30.01.2.126			
ՀՀՇՀՆ 30.01.2.127			
ՀՀՇՀՆ 30.01.2.128			
ՀՀՇՀՆ 30.01.2.129			
ՀՀՇՀՆ 30.01.2.130			
ՀՀՇՀՆ 30.01.2.131			
ՀՀՇՀՆ 30.01.2.132			
ՀՀՇՀՆ 30.01.2.133			

ՀՀՇՀՆ 30.01.2.134			
ՀՀՇՀՆ 30.01.2.135			
ՀՀՇՀՆ 30.01.2.136			
ՀՀՇՀՆ 30.01.2.137			
ՀՀՇՀՆ 30.01.2.138			
ՀՀՇՀՆ 30.01.2.139			
ՀՀՇՀՆ 30.01.2.140			
ՀՀՇՀՆ 30.01.2.141			
ՀՀՇՀՆ 30.01.2.142			
ՀՀՇՀՆ 30.01.2.143			
ՀՀՇՀՆ 30.01.2.144			
ՀՀՇՀՆ 30.01.2.145			

ՀՀՇՀՆ 30.01.2.146			
ՀՀՇՀՆ 30.01.2.147			
ՀՀՇՀՆ 30.01.2.148			
ՀՀՇՀՆ 30.01.2.149			
ՀՀՇՀՆ 30.01.2.150			
ՀՀՇՀՆ 30.01.2.151			
ՀՀՇՀՆ 30.01.2.152			
ՀՀՇՀՆ 30.01.2.153			
ՀՀՇՀՆ 30.01.2.154			
ՀՀՇՀՆ 30.01.2.155			
ՀՀՇՀՆ 30.01.2.156			
ՀՀՇՀՆ 30.01.2.157			

ՀՀՇՀՆ 30.01.2.158			
ՀՀՇՀՆ 30.01.2.159			
ՀՀՇՀՆ 30.01.2.160			
ՀՀՇՀՆ 30.01.2.161			
ՀՀՇՀՆ 30.01.2.162			
ՀՀՇՀՆ 30.01.2.163			
ՀՀՇՀՆ 30.01.2.164			
ՀՀՇՀՆ 30.01.2.165			
ՀՀՇՀՆ 30.01.2.166			
ՀՀՇՀՆ 30.01.2.167			
ՀՀՇՀՆ 30.01.2.168			
ՀՀՇՀՆ 30.01.2.169			

ՀՀՇՀՆ 30.01.2.170			
ՀՀՇՀՆ 30.01.2.171			
ՀՀՇՀՆ 30.01.2.172			
ՀՀՇՀՆ 30.01.2.173			
ՀՀՇՀՆ 30.01.2.174			
ՀՀՇՀՆ 30.01.2.175			
ՀՀՇՀՆ 30.01.2.176			
ՀՀՇՀՆ 30.01.2.177			
ՀՀՇՀՆ 30.01.2.178			
ՀՀՇՀՆ 30.01.2.179			
ՀՀՇՀՆ 30.01.2.180			
ՀՀՇՀՆ 30.01.2.181			

ՀՀՇՀՆ 30.01.2.182			
ՀՀՇՀՆ 30.01.2.183			
ՀՀՇՀՆ 30.01.2.184			
ՀՀՇՀՆ 30.01.2.185			
ՀՀՇՀՆ 30.01.2.186			
ՀՀՇՀՆ 30.01.2.187			
ՀՀՇՀՆ 30.01.2.188			
ՀՀՇՀՆ 30.01.2.189			
ՀՀՇՀՆ 30.01.2.190			
ՀՀՇՀՆ 30.01.2.191			
ՀՀՇՀՆ 30.01.2.192			
ՀՀՇՀՆ 30.01.2.193			

ՀՀՇՀՆ 30.01.2.194			
ՀՀՇՀՆ 30.01.2.195			
ՀՀՇՀՆ 30.01.2.196			
ՀՀՇՀՆ 30.01.2.197			
ՀՀՇՀՆ 30.01.2.198			
ՀՀՇՀՆ 30.01.2.199			
ՀՀՇՀՆ 30.01.2.200			
ՀՀՇՀՆ 30.01.2.201			
ՀՀՇՀՆ 30.01.2.202			
ՀՀՇՀՆ 30.01.2.203			
ՀՀՇՀՆ 30.01.2.204			
ՀՀՇՀՆ 30.01.2.205			

ՀՀՇՀՆ 30.01.2.206			
ՀՀՇՀՆ 30.01.2.207			
ՀՀՇՀՆ 30.01.2.208			
ՀՀՇՀՆ 30.01.2.209			
ՀՀՇՀՆ 30.01.2.210			
ՀՀՇՀՆ 30.01.2.211			
ՀՀՇՀՆ 30.01.2.212			
ՀՀՇՀՆ 30.01.2.213			
ՀՀՇՀՆ 30.01.2.214			
ՀՀՇՀՆ 30.01.2.215			
ՀՀՇՀՆ 30.01.2.216			
ՀՀՇՀՆ 30.01.2.217			

ՀՀՇՀՆ 30.01.2.218			
ՀՀՇՀՆ 30.01.2.219			
ՀՀՇՀՆ 30.01.2.220			
ՀՀՇՀՆ 30.01.2.221			
ՀՀՇՀՆ 30.01.2.222			
ՀՀՇՀՆ 30.01.2.223			
ՀՀՇՀՆ 30.01.2.224			
ՀՀՇՀՆ 30.01.2.225			
ՀՀՇՀՆ 30.01.2.226			
ՀՀՇՀՆ 30.01.2.227			
ՀՀՇՀՆ 30.01.2.228			
ՀՀՇՀՆ 30.01.2.229			

ՀՀՇՀՆ 30.01.2.230			
ՀՀՇՀՆ 30.01.2.231			
ՀՀՇՀՆ 30.01.2.232			
ՀՀՇՀՆ 30.01.2.233			
ՀՀՇՀՆ 30.01.2.234			
ՀՀՇՀՆ 30.01.2.235			
ՀՀՇՀՆ 30.01.2.236			
ՀՀՇՀՆ 30.01.2.237			
ՀՀՇՀՆ 30.01.2.238			
ՀՀՇՀՆ 30.01.2.239			
ՀՀՇՀՆ 30.01.2.240			
ՀՀՇՀՆ 30.01.2.241			

ՀՀՇՀՆ 30.01.2.242			
ՀՀՇՀՆ 30.01.2.243			
ՀՀՇՀՆ 30.01.2.244			
ՀՀՇՀՆ 30.01.2.245			
ՀՀՇՀՆ 30.01.2.246			
ՀՀՇՀՆ 30.01.2.247			
ՀՀՇՀՆ 30.01.2.248			
ՀՀՇՀՆ 30.01.2.249			
ՀՀՇՀՆ 30.01.2.250			
ՀՀՇՀՆ 30.01.2.251			
ՀՀՇՀՆ 30.01.2.252			
ՀՀՇՀՆ 30.01.2.253			

ՀՀՇՀՆ 30.01.2.254			
ՀՀՇՀՆ 30.01.2.255			
ՀՀՇՀՆ 30.01.2.256			
ՀՀՇՀՆ 30.01.2.257			
ՀՀՇՀՆ 30.01.2.258			
ՀՀՇՀՆ 30.01.2.259			
ՀՀՇՀՆ 30.01.2.260			
ՀՀՇՀՆ 30.01.2.261			
ՀՀՇՀՆ 30.01.2.262			
ՀՀՇՀՆ 30.01.2.263			
ՀՀՇՀՆ 30.01.2.264			
ՀՀՇՀՆ 30.01.2.265			

ՀՀՇՀՆ 30.01.2.266			
ՀՀՇՀՆ 30.01.2.267			
ՀՀՇՀՆ 30.01.2.268			
ՀՀՇՀՆ 30.01.2.269			
ՀՀՇՀՆ 30.01.2.270			
ՀՀՇՀՆ 30.01.2.271			
ՀՀՇՀՆ 30.01.2.272			
ՀՀՇՀՆ 30.01.2.273			
ՀՀՇՀՆ 30.01.2.274			
ՀՀՇՀՆ 30.01.2.275			
ՀՀՇՀՆ 30.01.2.276			
ՀՀՇՀՆ 30.01.2.277			

ՀՀՇՀՆ 30.01.2.278			
ՀՀՇՀՆ 30.01.2.279			
ՀՀՇՀՆ 30.01.2.280			
ՀՀՇՀՆ 30.01.2.281			
ՀՀՇՀՆ 30.01.2.282			
ՀՀՇՀՆ 30.01.2.283			
ՀՀՇՀՆ 30.01.2.284			
ՀՀՇՀՆ 30.01.2.285			
ՀՀՇՀՆ 30.01.2.286			
ՀՀՇՀՆ 30.01.2.287			
ՀՀՇՀՆ 30.01.2.288			
ՀՀՇՀՆ 30.01.2.289			

ՀՀՇՀՆ 30.01.2.290			
ՀՀՇՀՆ 30.01.2.291			
ՀՀՇՀՆ 30.01.2.292			
ՀՀՇՀՆ 30.01.2.293			
ՀՀՇՀՆ 30.01.2.294			
ՀՀՇՀՆ 30.01.2.295			
ՀՀՇՀՆ 30.01.2.296			
ՀՀՇՀՆ 30.01.2.297			
ՀՀՇՀՆ 30.01.2.298			
ՀՀՇՀՆ 30.01.2.299			
ՀՀՇՀՆ 30.01.2.300			
ՀՀՇՀՆ 30.01.2.301			

ՀՀՇՀՆ 30.01.2.302			
ՀՀՇՀՆ 30.01.2.303			
ՀՀՇՀՆ 30.01.2.304			
ՀՀՇՀՆ 30.01.2.305			
ՀՀՇՀՆ 30.01.2.306			
ՀՀՇՀՆ 30.01.2.307			
ՀՀՇՀՆ 30.01.2.308			
ՀՀՇՀՆ 30.01.2.309			
ՀՀՇՀՆ 30.01.2.310			
ՀՀՇՀՆ 30.01.2.311			
ՀՀՇՀՆ 30.01.2.312			
ՀՀՇՀՆ 30.01.2.313			

ՀՀՇՀՆ 30.01.2.314			
ՀՀՇՀՆ 30.01.2.315			
ՀՀՇՀՆ 30.01.2.316			
ՀՀՇՀՆ 30.01.2.317			
ՀՀՇՀՆ 30.01.2.318			
ՀՀՇՀՆ 30.01.2.319			
ՀՀՇՀՆ 30.01.2.320			
ՀՀՇՀՆ 30.01.2.321			
ՀՀՇՀՆ 30.01.2.322			
ՀՀՇՀՆ 30.01.2.323			
ՀՀՇՀՆ 30.01.2.324			
ՀՀՇՀՆ 30.01.2.325			

ՀՀՇՀՆ 30.01.2.326			
ՀՀՇՀՆ 30.01.2.327			
ՀՀՇՀՆ 30.01.2.328			
ՀՀՇՀՆ 30.01.2.329			
ՀՀՇՀՆ 30.01.2.330			
ՀՀՇՀՆ 30.01.2.331			
ՀՀՇՀՆ 30.01.2.332			
ՀՀՇՀՆ 30.01.2.333			
ՀՀՇՀՆ 30.01.2.334			
ՀՀՇՀՆ 30.01.2.335			
ՀՀՇՀՆ 30.01.2.336			
ՀՀՇՀՆ 30.01.2.337			

ՀՀՇՀՆ 30.01.2.338			
ՀՀՇՀՆ 30.01.2.339			
ՀՀՇՀՆ 30.01.2.340			
ՀՀՇՀՆ 30.01.2.341			
ՀՀՇՀՆ 30.01.2.342			
ՀՀՇՀՆ 30.01.2.343			
ՀՀՇՀՆ 30.01.2.344			
ՀՀՇՀՆ 30.01.2.345			
ՀՀՇՀՆ 30.01.2.346			
ՀՀՇՀՆ 30.01.2.347			
ՀՀՇՀՆ 30.01.2.348			
ՀՀՇՀՆ 30.01.2.349			

ՀՀՇՀՆ 30.01.2.350			
ՀՀՇՀՆ 30.01.2.351			
ՀՀՇՀՆ 30.01.2.352			
ՀՀՇՀՆ 30.01.2.353			
ՀՀՇՀՆ 30.01.2.354			
ՀՀՇՀՆ 30.01.2.355			
ՀՀՇՀՆ 30.01.2.356			
ՀՀՇՀՆ 30.01.2.357			
ՀՀՇՀՆ 30.01.2.358			
ՀՀՇՀՆ 30.01.2.359			
ՀՀՇՀՆ 30.01.2.360			
ՀՀՇՀՆ 30.01.2.361			

ՀՀՇՀՆ 30.01.2.362			
ՀՀՇՀՆ 30.01.2.363			
ՀՀՇՀՆ 30.01.2.364			
ՀՀՇՀՆ 30.01.2.365			
ՀՀՇՀՆ 30.01.2.366			
ՀՀՇՀՆ 30.01.2.367			
ՀՀՇՀՆ 30.01.2.368			
ՀՀՇՀՆ 30.01.2.369			
ՀՀՇՀՆ 30.01.2.370			
ՀՀՇՀՆ 30.01.2.371			
ՀՀՇՀՆ 30.01.2.372			
ՀՀՇՀՆ 30.01.2.373			

ՀՀՇՀՆ 30.01.2.374			
ՀՀՇՀՆ 30.01.2.375			
ՀՀՇՀՆ 30.01.2.376			
ՀՀՇՀՆ 30.01.2.377			
ՀՀՇՀՆ 30.01.2.378			
ՀՀՇՀՆ 30.01.2.379			
ՀՀՇՀՆ 30.01.2.380			
ՀՀՇՀՆ 30.01.2.381			
ՀՀՇՀՆ 30.01.2.382			
ՀՀՇՀՆ 30.01.2.383			
ՀՀՇՀՆ 30.01.2.384			
ՀՀՇՀՆ 30.01.2.385			

ՀՀՇՀՆ 30.01.2.386			
ՀՀՇՀՆ 30.01.2.387			
ՀՀՇՀՆ 30.01.2.388			
ՀՀՇՀՆ 30.01.2.389			
ՀՀՇՀՆ 30.01.2.390			
ՀՀՇՀՆ 30.01.2.391			
ՀՀՇՀՆ 30.01.2.392			
ՀՀՇՀՆ 30.01.2.393			
ՀՀՇՀՆ 30.01.2.394			
ՀՀՇՀՆ 30.01.2.395			
ՀՀՇՀՆ 30.01.2.396			
ՀՀՇՀՆ 30.01.2.397			

ՀՀՇՀՆ 30.01.2.398			
ՀՀՇՀՆ 30.01.2.399			
ՀՀՇՀՆ 30.01.2.400			
ՀՀՇՀՆ 30.01.2.401			
ՀՀՇՀՆ 30.01.2.402			
ՀՀՇՀՆ 30.01.2.403			
ՀՀՇՀՆ 30.01.2.404			
ՀՀՇՀՆ 30.01.2.405			
ՀՀՇՀՆ 30.01.2.406			
ՀՀՇՀՆ 30.01.2.407			
ՀՀՇՀՆ 30.01.2.408			
ՀՀՇՀՆ 30.01.2.409			

ՀՀՇՀՆ 30.01.2.410			
ՀՀՇՀՆ 30.01.2.411			
ՀՀՇՀՆ 30.01.2.412			
ՀՀՇՀՆ 30.01.2.413			
ՀՀՇՀՆ 30.01.2.414			
ՀՀՇՀՆ 30.01.2.415			
ՀՀՇՀՆ 30.01.2.416			
ՀՀՇՀՆ 30.01.2.417			
ՀՀՇՀՆ 30.01.2.418			
ՀՀՇՀՆ 30.01.2.419			
ՀՀՇՀՆ 30.01.2.420			
ՀՀՇՀՆ 30.01.2.421			

ՀՀՇՀՆ 30.01.2.422			
ՀՀՇՀՆ 30.01.2.423			
ՀՀՇՀՆ 30.01.2.424			
ՀՀՇՀՆ 30.01.2.425			
ՀՀՇՀՆ 30.01.2.426			
ՀՀՇՀՆ 30.01.2.427			
ՀՀՇՀՆ 30.01.2.428			
ՀՀՇՀՆ 30.01.2.429			
ՀՀՇՀՆ 30.01.2.430			
ՀՀՇՀՆ 30.01.2.431			
ՀՀՇՀՆ 30.01.2.432			
ՀՀՇՀՆ 30.01.2.433			

ՀՀՇՀՆ 30.01.2.434			
ՀՀՇՀՆ 30.01.2.435			
ՀՀՇՀՆ 30.01.2.436			
ՀՀՇՀՆ 30.01.2.437			
ՀՀՇՀՆ 30.01.2.438			
ՀՀՇՀՆ 30.01.2.439			
ՀՀՇՀՆ 30.01.2.440			
ՀՀՇՀՆ 30.01.2.441			
ՀՀՇՀՆ 30.01.2.442			
ՀՀՇՀՆ 30.01.2.443			
ՀՀՇՀՆ 30.01.2.444			
ՀՀՇՀՆ 30.01.2.445			

ՀՀՇՀՆ 30.01.2.446			
ՀՀՇՀՆ 30.01.2.447			
ՀՀՇՀՆ 30.01.2.448			
ՀՀՇՀՆ 30.01.2.449			
ՀՀՇՀՆ 30.01.2.450			
ՀՀՇՀՆ 30.01.2.451			
ՀՀՇՀՆ 30.01.2.452			
ՀՀՇՀՆ 30.01.2.453			
ՀՀՇՀՆ 30.01.2.454			
ՀՀՇՀՆ 30.01.2.455			
ՀՀՇՀՆ 30.01.2.456			
ՀՀՇՀՆ 30.01.2.457			

ՀՀՇՀՆ 30.01.2.458			
ՀՀՇՀՆ 30.01.2.459			
ՀՀՇՀՆ 30.01.2.460			
ՀՀՇՀՆ 30.01.2.461			
ՀՀՇՀՆ 30.01.2.462			
ՀՀՇՀՆ 30.01.2.463			
ՀՀՇՀՆ 30.01.2.464			
ՀՀՇՀՆ 30.01.2.465			
ՀՀՇՀՆ 30.01.2.466			
ՀՀՇՀՆ 30.01.2.467			
ՀՀՇՀՆ 30.01.2.468			
ՀՀՇՀՆ 30.01.2.469			

ՀՀՇՀՆ 30.01.2.470			
ՀՀՇՀՆ 30.01.2.471			
ՀՀՇՀՆ 30.01.2.472			
ՀՀՇՀՆ 30.01.2.473			
ՀՀՇՀՆ 30.01.2.474			
ՀՀՇՀՆ 30.01.2.475			
ՀՀՇՀՆ 30.01.2.476			
ՀՀՇՀՆ 30.01.2.477			
ՀՀՇՀՆ 30.01.2.478			
ՀՀՇՀՆ 30.01.2.479			
ՀՀՇՀՆ 30.01.2.480			
ՀՀՇՀՆ 30.01.2.481			

ՀՀՇՀՆ 30.01.2.482			
ՀՀՇՀՆ 30.01.2.483			
ՀՀՇՀՆ 30.01.2.484			
ՀՀՇՀՆ 30.01.2.485			
ՀՀՇՀՆ 30.01.2.486			
ՀՀՇՀՆ 30.01.2.487			
ՀՀՇՀՆ 30.01.2.488			
ՀՀՇՀՆ 30.01.2.489			
ՀՀՇՀՆ 30.01.2.490			
ՀՀՇՀՆ 30.01.2.491			
ՀՀՇՀՆ 30.01.2.492			
ՀՀՇՀՆ 30.01.2.493			

ՀՀՇՀՆ 30.01.2.494			
ՀՀՇՀՆ 30.01.2.495			
ՀՀՇՀՆ 30.01.2.496			
ՀՀՇՀՆ 30.01.2.497			
ՀՀՇՀՆ 30.01.2.498			
ՀՀՇՀՆ 30.01.2.499			
ՀՀՇՀՆ 30.01.2.500			
ՀՀՇՀՆ 30.01.2.501			
ՀՀՇՀՆ 30.01.2.502			
ՀՀՇՀՆ 30.01.2.503			
ՀՀՇՀՆ 30.01.2.504			
ՀՀՇՀՆ 30.01.2.505			

ՀՀՇՀՆ 30.01.2.506			
ՀՀՇՀՆ 30.01.2.507			
ՀՀՇՀՆ 30.01.2.508			
ՀՀՇՀՆ 30.01.2.509			
ՀՀՇՀՆ 30.01.2.510			
ՀՀՇՀՆ 30.01.2.511			
ՀՀՇՀՆ 30.01.2.512			
ՀՀՇՀՆ 30.01.2.513			
ՀՀՇՀՆ 30.01.2.514			
ՀՀՇՀՆ 30.01.2.515			
ՀՀՇՀՆ 30.01.2.516			
ՀՀՇՀՆ 30.01.2.517			

ՀՀՇՀՆ 30.01.2.518			
ՀՀՇՀՆ 30.01.2.519			
ՀՀՇՀՆ 30.01.2.520			
ՀՀՇՀՆ 30.01.2.521			
ՀՀՇՀՆ 30.01.2.522			
ՀՀՇՀՆ 30.01.2.523			
ՀՀՇՀՆ 30.01.2.524			
ՀՀՇՀՆ 30.01.2.525			
ՀՀՇՀՆ 30.01.2.526			
ՀՀՇՀՆ 30.01.2.527			
ՀՀՇՀՆ 30.01.2.528			
ՀՀՇՀՆ 30.01.2.529			

ՀՀՇՀՆ 30.01.2.530			
ՀՀՇՀՆ 30.01.2.531			
ՀՀՇՀՆ 30.01.2.532			
ՀՀՇՀՆ 30.01.2.533			
ՀՀՇՀՆ 30.01.2.534			
ՀՀՇՀՆ 30.01.2.535			
ՀՀՇՀՆ 30.01.2.536			
ՀՀՇՀՆ 30.01.2.537			
ՀՀՇՀՆ 30.01.2.538			
ՀՀՇՀՆ 30.01.2.539			
ՀՀՇՀՆ 30.01.2.540			
ՀՀՇՀՆ 30.01.2.541			

ՀՀՇՀՆ 30.01.2.542			
ՀՀՇՀՆ 30.01.2.543			
ՀՀՇՀՆ 30.01.2.544			

ՀԱՇՎԱՀԱՄԱՐ:	"ՀԱՅԱՍՏԱՆԻ ՀԱՆՐԱՊԵՏՈՒԹՅԱՆ ԱՐՄԱՎԻՐԻ ՄԱՐԶԻ ԱՐՄԱՎԻՐ ՔԱՂԱՔԻ ՀԱՍՑԵ ՈՒՆԵՑՈՂ ԲԱԶՄԱԲՆԱԿԱՐԱՆ ՇԵՆՔԵՐԻ ԿԱՌՈՒՑՄԱՆ ԵՎ ՎԵՐԱԿԱՆԳՆՄԱՆ ԱՇԽԱՏԱՆՔՆԵՐ"	ՀԱՄԱՐ 2021	ՇԻՆ. ՏԵՂԱՄԱՍ
ՏԵՍԱԿԱՆ ՀԱՄԱՐ	ՊՐՈՅԵԿՏԱՅԻՆ ՓԱՍԱԹՂԹԵՐԻ ՀԱՄԱԼԻՐ	9. ՊՐՈՅԵԿՏԱՅԻՆ ՀՈՂԱՄԱՍ	8-ՈՐ
ՀՈՂԱՄԱՍԻ ՀԱՍՑԵՆ	ՀՈՂԱՄԱՍԻ ԱՇԽԱՏԱՆՔԱՅԻՆ ՊԱՏԿԵՐԱԳԻՐ	"B" ՀԱՏՎԱԾ 2 ԱՇԽԱՏԱՆՔԱՅԻՆ ՊԱՏԿԵՐԱԳԻՐ	1:100
ՀՀ.ԱՇԽ.ՄԻՆ.			2021 Թ.

ՇԻՆ. ՏԵՂԱՄԱՍ	2021	ՊՐՈՅԵԿՏԱՅԻՆ ՓԱՍԱԹՂԹԵՐԻ ՀԱՄԱԼԻՐ	ՀՀ. ՆԱԽԱՐԱՐՈՒԹՅԱՆ ԱՇԽԱՏԱՆՔԱՅԻՆ ՊԱՏԿԵՐԱԳԻՐ
ՀՈՂԱՄԱՍԻ ՀԱՍՑԵ	8-ՈՐ	9. ՊՐՈՅԵԿՏԱՅԻՆ ՀՈՂԱՄԱՍ	"B" ՀԱՏՎԱԾ 2 ԱՇԽԱՏԱՆՔԱՅԻՆ ՊԱՏԿԵՐԱԳԻՐ
ՀՀ. №	ՄԱՍՇՏ 1:100		2021 Թ.
ՄԱՍՇՏ	A-25 25		A2

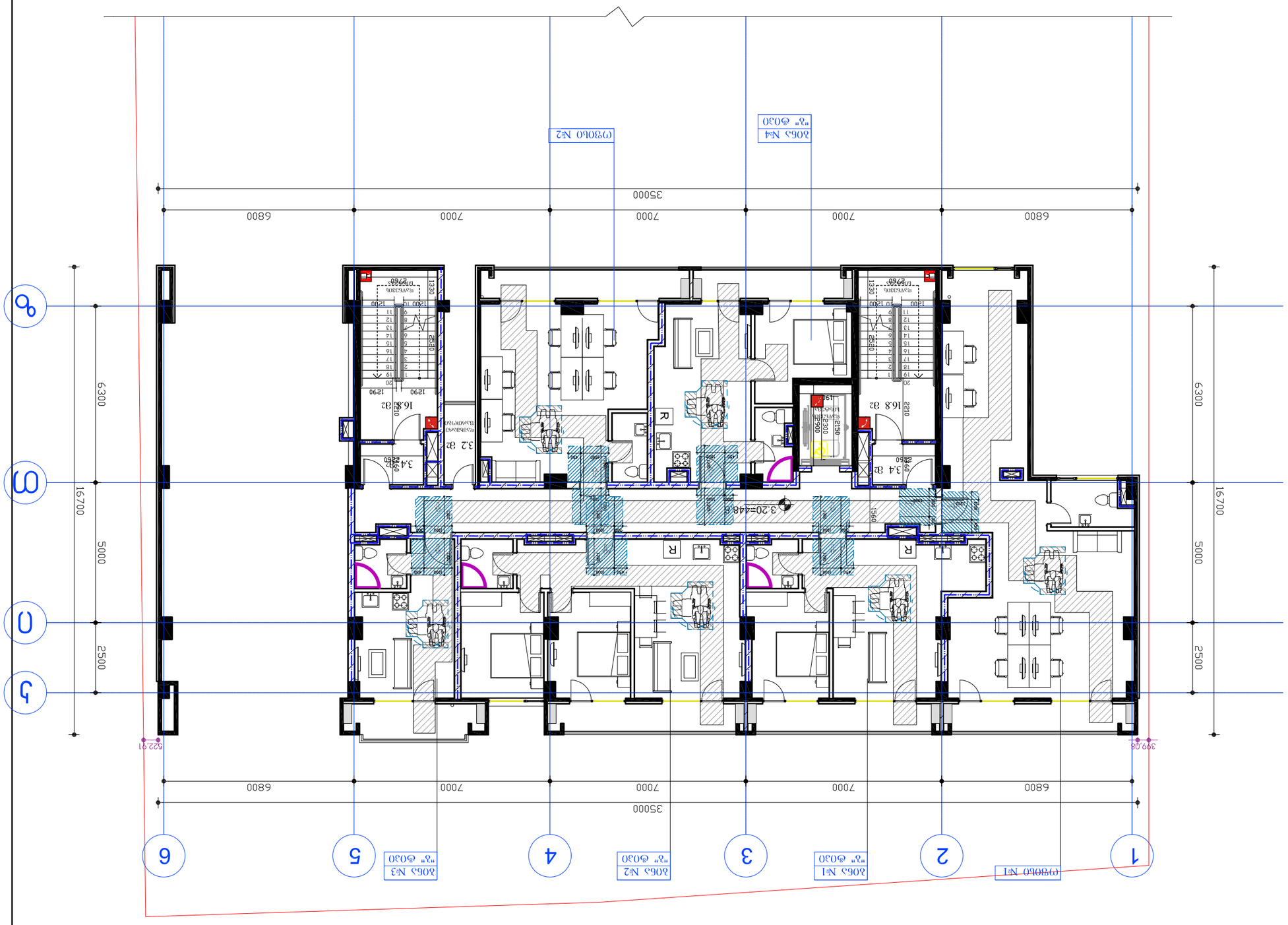
35000
6800
7000
7000
7000
6800
16700
6300
5000
2500
522.91
399.06
3.20=448.6
16.8 ø2
32 ø2
34 ø2
R
1330
2580
2210
2150
1560
1290
1200
1500
1900
1950
1350
1300
1250
1000
950
900
850
800
750
700
650
600
550
500
450
400
350
300
250
200
150
100
50
0
1
2
3
4
5
6
ա
բ
գ
ՀՀ ՀԱՆՐԱՊԵՏՈՒԹՅԱՆ ԱՐՄԱՎԻՐԻ ՄԱՐԶԻ ԱՐՄԱՎԻՐ ՔԱՂԱՔԻ ՀԱՍՑԵ ՈՒՆԵՑՈՂ ԲԱԶՄԱԲՆԱԿԱՐԱՆ ՇԵՆՔԵՐԻ ԿԱՌՈՒՑՄԱՆ ԵՎ ՎԵՐԱԿԱՆԳՆՄԱՆ ԱՇԽԱՏԱՆՔՆԵՐ
ՇԻՆ. ՏԵՂԱՄԱՍ
ՀՀ.ԱՇԽ.ՄԻՆ.
ՀՈՂԱՄԱՍԻ ՀԱՍՑԵ
ՏԵՍԱԿԱՆ ՀԱՄԱՐ
ՀՈՂԱՄԱՍԻ ԱՇԽԱՏԱՆՔԱՅԻՆ ՊԱՏԿԵՐԱԳԻՐ
ՊՐՈՅԵԿՏԱՅԻՆ ՓԱՍԱԹՂԹԵՐԻ ՀԱՄԱԼԻՐ
ՀՀ. ՆԱԽԱՐԱՐՈՒԹՅԱՆ ԱՇԽԱՏԱՆՔԱՅԻՆ ՊԱՏԿԵՐԱԳԻ

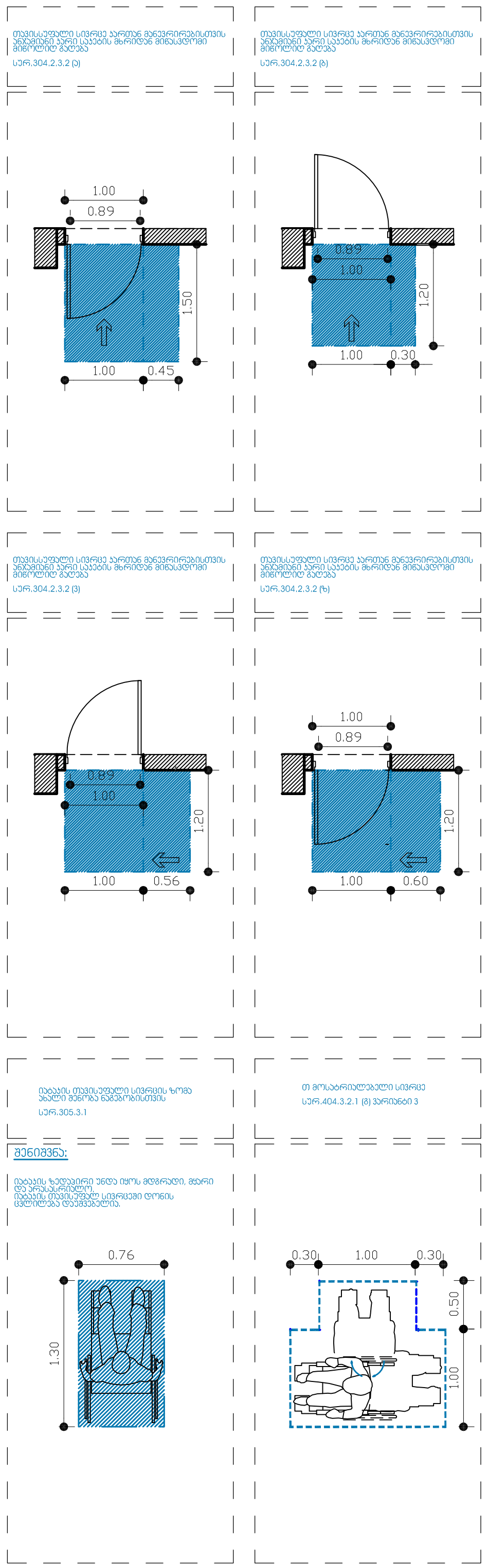

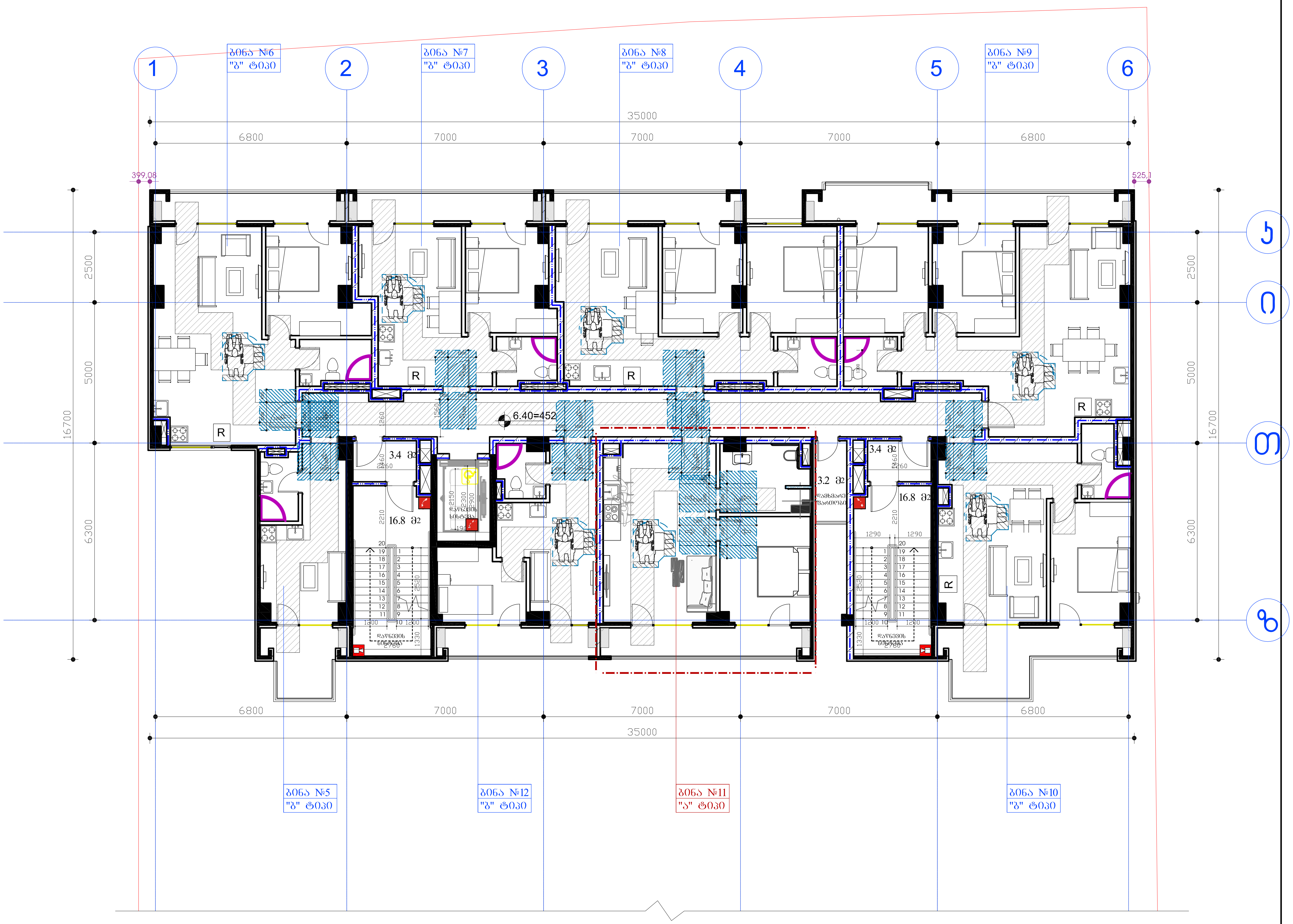

დამკვეთი:	შპს ეკო გრუპი	"მრავალფუნქციური კომპლექსი"	დაკვეთა:	2021	შპს ეკო გრუპი	
დირექტორი	დავით ბიძინაშვილი	ფ. დასახელება	მ-ბი	სტადია	ფ. №	რაოდ
პრ.ავტორი	გიორგი გამყრელიძე	"B" ბლოკი 3 სართული	მ. 1:100	პს	A-25	25
			2021 წ.		A2	

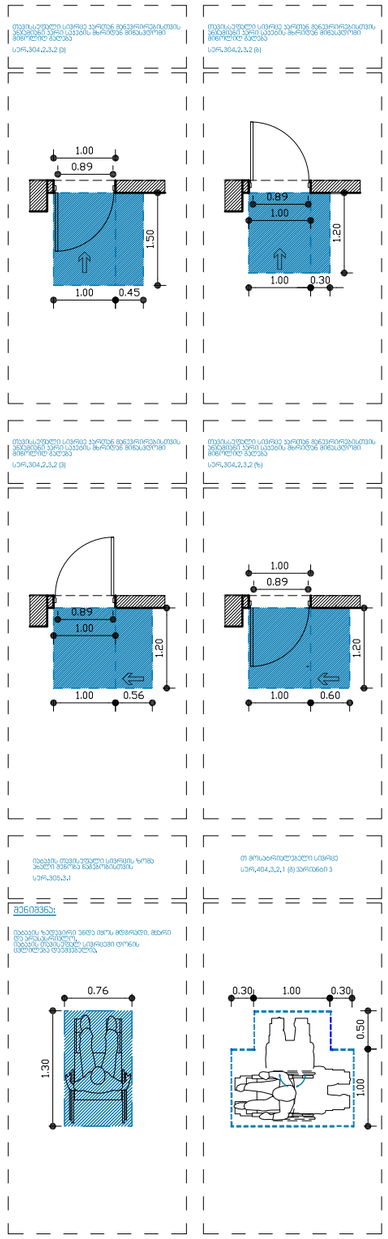

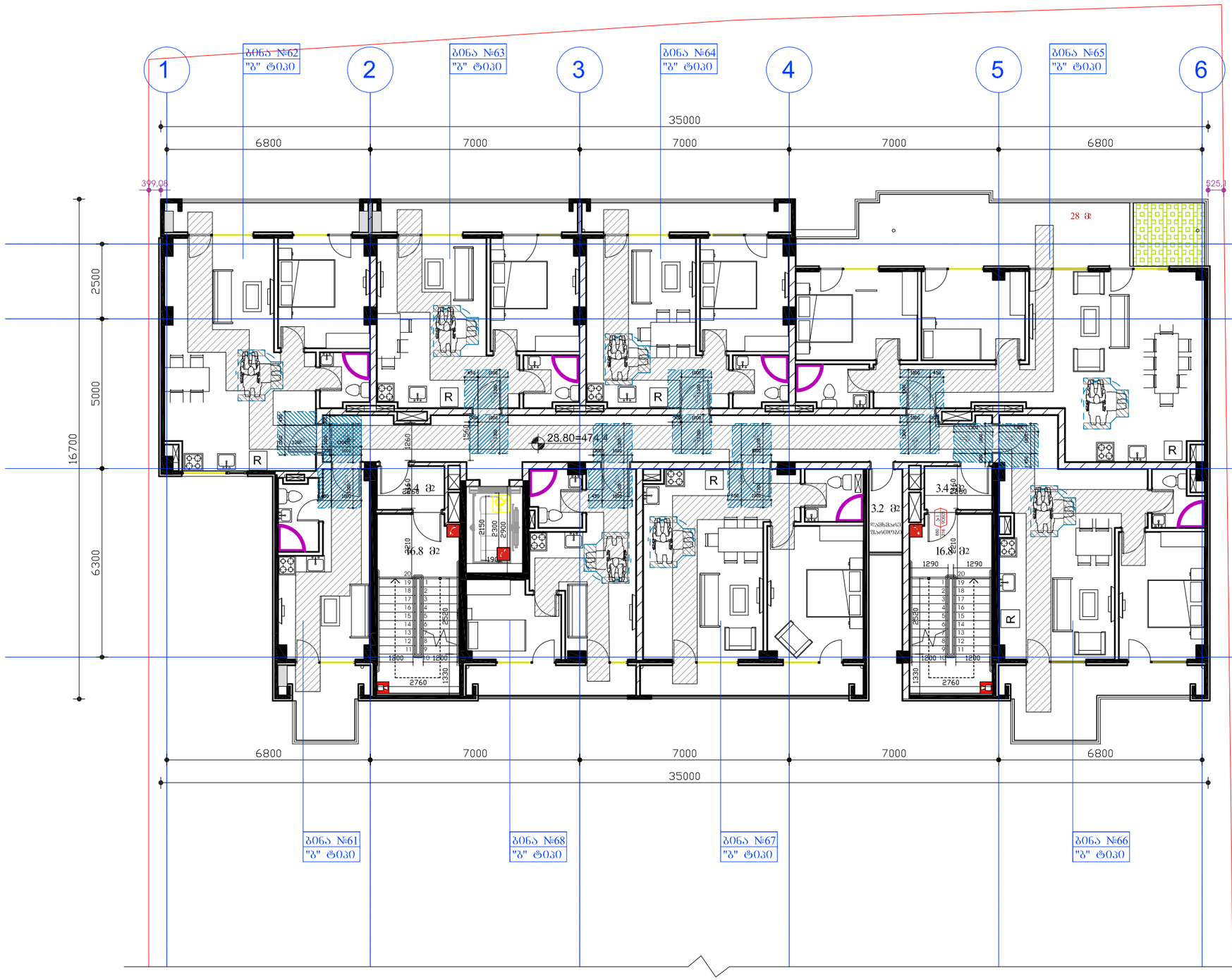

დამკვეთი:	შპს ეკო გრუპი	"შრავალფუნქციური კომპლექსი"	დაკვეთა: 2021		შპს ეკო გრუპი
დირექტორი	დავით ბიძინაშვილი	ფ. დასახელება	მ-ბი	სტადია	ფ. № რაოდ
		"B" ბლოკი 10 სართული	მ. 1:100	პს	A-25 25
პრ.პატრონი	გიორგი გამყრელიძე		2021 წ.		A2

საოფისეს შშმპ სველი წერტილი

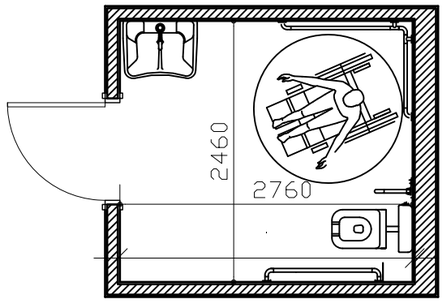

უნიტაზის განთავსება

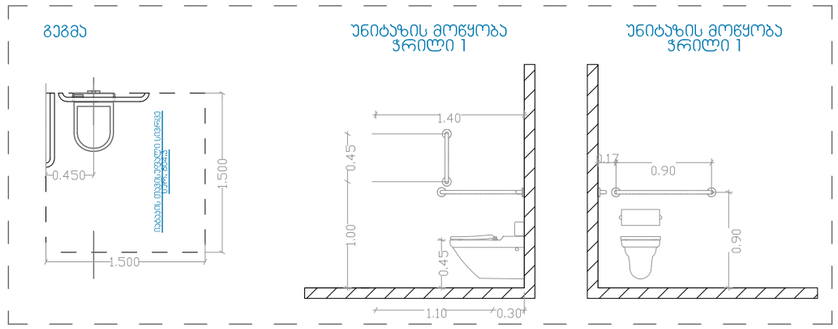

ხელსაბანის განთავსება

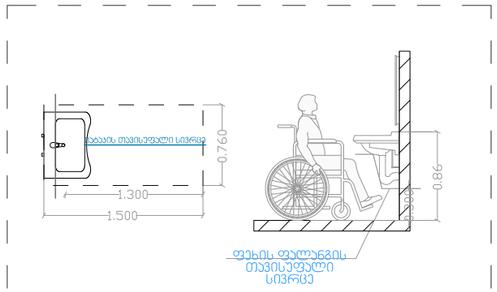

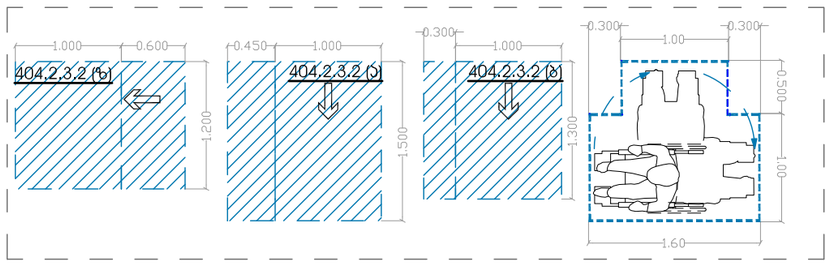

დამკვეთი:	შპს ეკო გრუპი	"შრავალფუნქციური კომპლექსი"	დაკვეთა:	2021	შპს ეკო გრუპი
დირექტორი	დავით ბიძინაშვილი	ფ. დასახელება	მ-ბი	სტადია	ფ. № რაოდ
პრ.ავტორი	გიორგი გამყრელიძე	საოფისე ფართების შშმპ სველი წერტილი	მ. 1:25	პს	A-25 25
			2021 წ.		A2

ჯ-1

კარი ზღურბლის გარეშე მიმახურავით

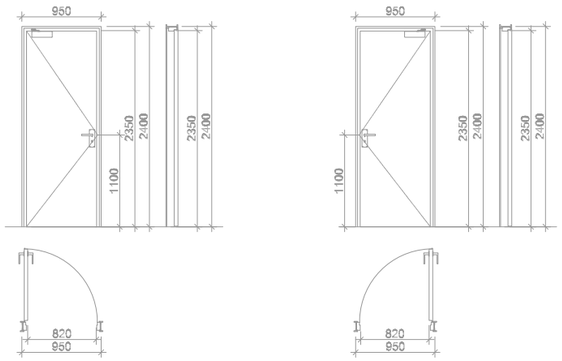

ჯ-2

კარი ზღურბლით მიმახურავის გარეშე

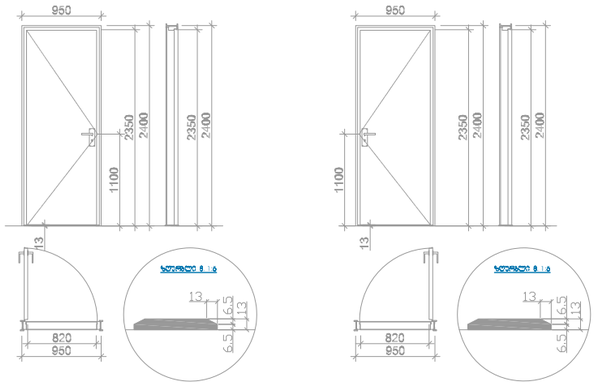

ჯ-3

კარი ზღურბლის და მიმახურავის გარეშე

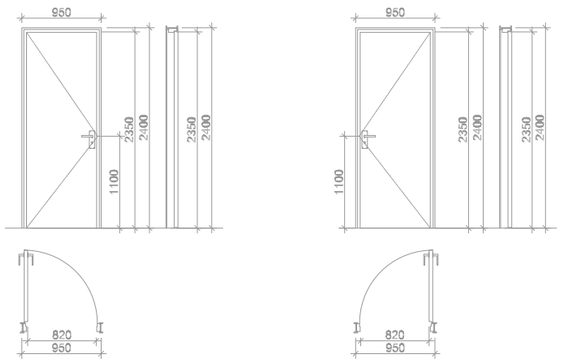

დერეფნის ჯვანძი

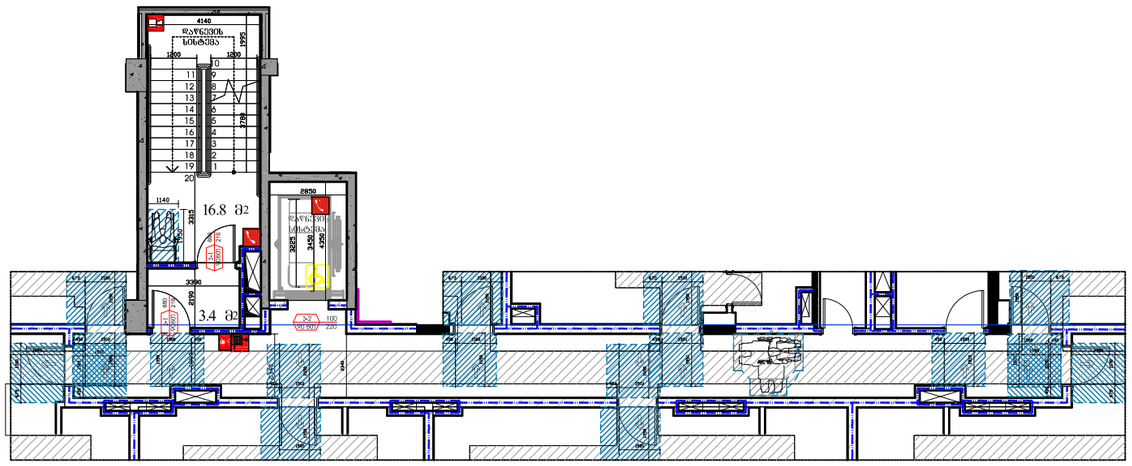

ლიფტის შახტის ჭრილი

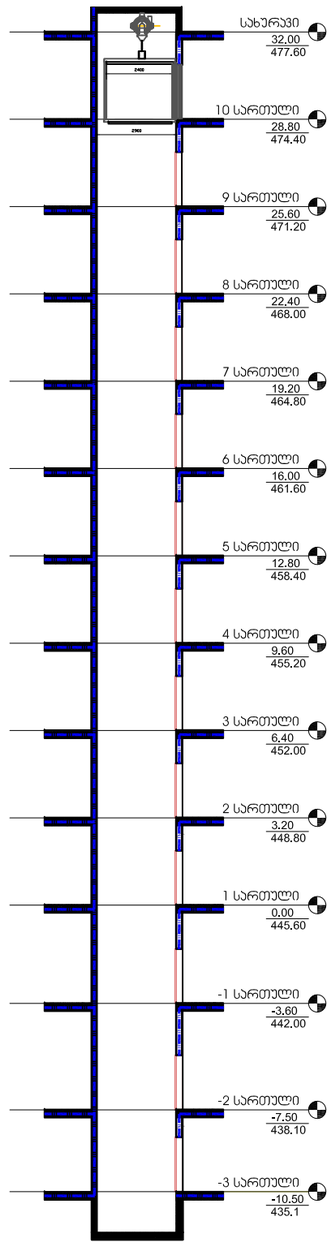

დამკვეთი:	შპს ეკო გრუპი	"შრავალფუნქციური კომპლექსი"	დაკვეთა:	2021	შპს ეკო გრუპი
დირექტორი	დავით ბიძინაშვილი	ფ. დასახელება	მ-ბი	სტადია	ფ. № / რაოდ
არქიტექტორი	გიორგი გამყრელიძე	დეტალები	მ. 1:200	პს	A-25 / 25
			2021 წ.		A3

შშმპ პანდუსის დეტალი

გეგმა

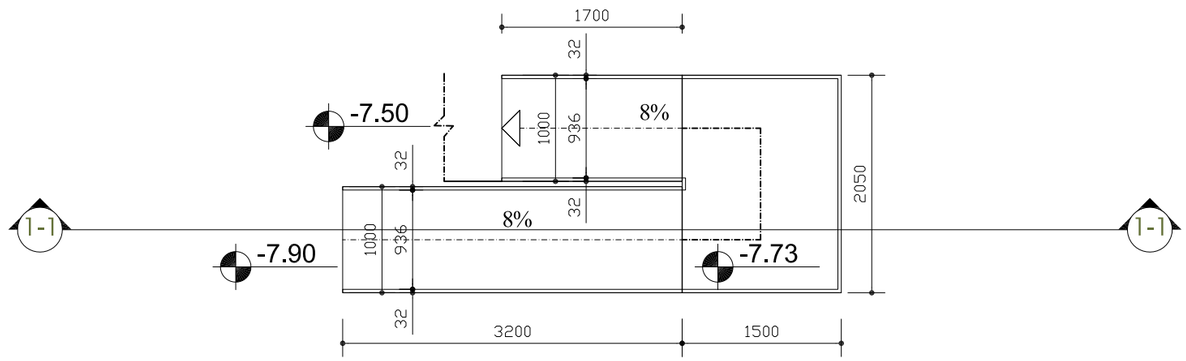

ჭრილი 1-1

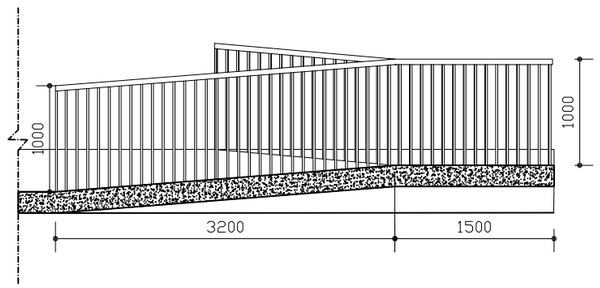

დამკვეთი:	შპს ეკო გრუპი	"შრავალფუნქციური კომპლექსი"	დაკვეთა:	2021	შპს ეკო გრუპი
დირექტორი	დავით გიქინაშვილი	ფ. დასახელება	მ-ბი	სტადია	ფ. № რაოდ
პრ.ავტორი	გიორგი გამყრელიძე	შშმპ პანდუსის დეტალი	მ. 1:25	პს	A-25 25
			2021 წ.		A2

A- ტიპის ბინა

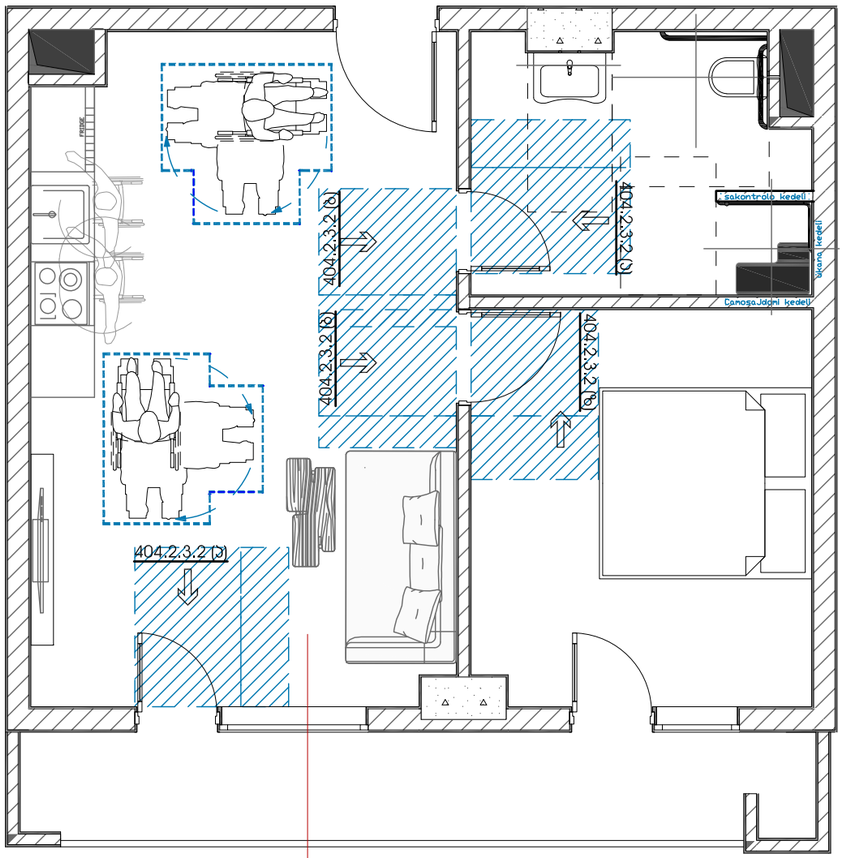

ბინა №11,19,27
"ა" ტიპი

უნიტაზის განთავსება

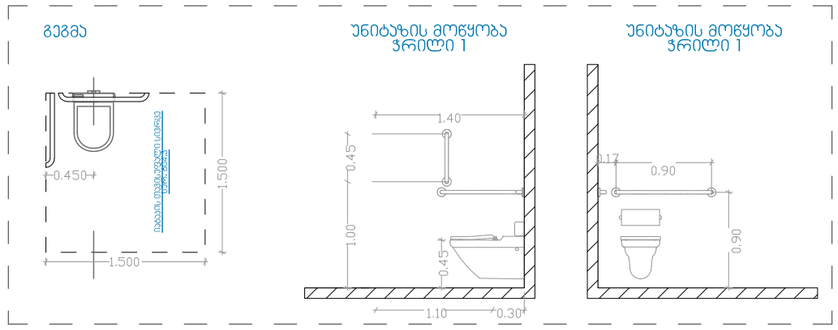

ხელსაბანის განთავსება

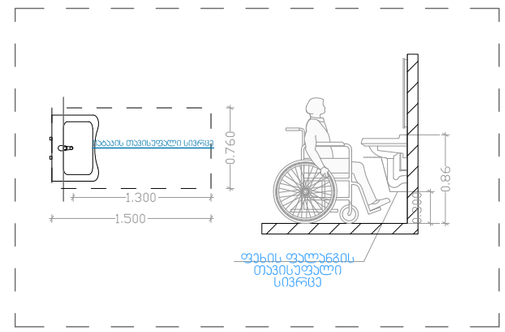

აბაზანის განთავსება

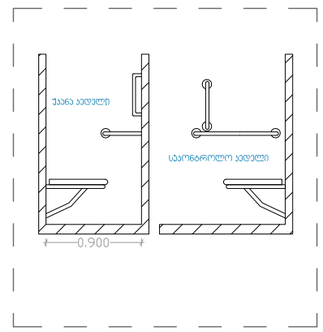

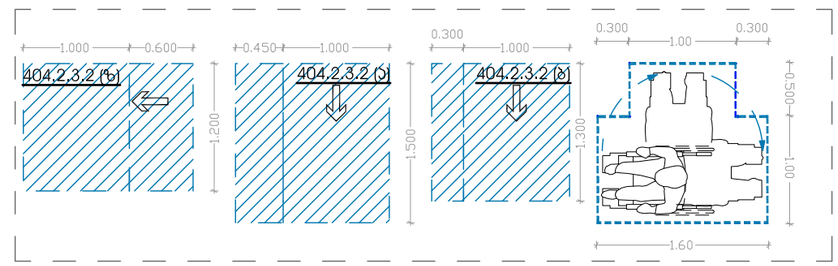

დამკვეთი:	შპს ეკო გრუპი	"მრავალფუნქციური კომპლექსი"	დაკვეთა:	2021	შპს ეკო გრუპი
დირექტორი	დავით გიძინაშვილი	ფ. დასახელება	მ-ბი	სტადია	ფ. № რაოდ
პრ.ავტორი	გიორგი გამყრელიძე	"ა" ტიპის ბინა	მ. 1:25	პს	A-25 25
			2021 წ.		A2

Изм.	Кол.уч.	Лист	№ док.	Подп.
Разраб.				
Пров.				
Н.контр.				
ГИП				

Стадия	Лист	Листов	

Инв.№ подл.	Подп. и дата
Взам.инв.№	
Инв.№ дубл.	
Подп. и дата	

Схема эвакуационных путей и указателей направления движения при возникновении пожара

План эвакуации людей при возникновении пожара

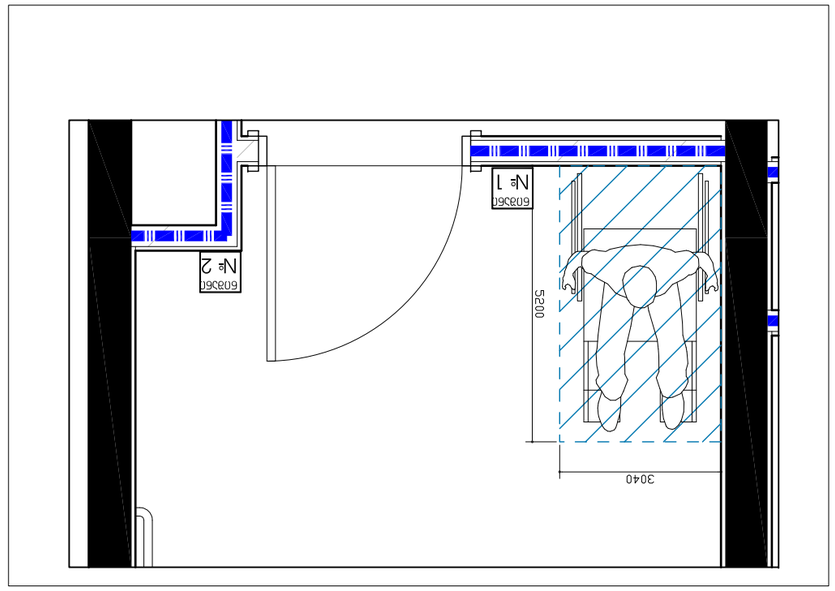

Выход №1

1. Persons able to use the exit stairway do so ass soon as possible, unless they asisting others
2. After activating the two_way communication system,wait here for assistance.

1. Эвакуационный выход расположен на расстоянии 5 м от выхода из помещения.
2. Помещение для инвалидов и маломобильных групп населения расположено на 1 этаже здания.

Выход №1 ведет на улицу через тамбур

Выход №2

Выход №2 ведет на улицу через тамбур

Лестница 1
Down to floor 1
For exit discharge
Roof access
Лестница 1
Вниз до 1 этажа
Выход №2 ведет на улицу через тамбур
Выход №1 ведет на улицу через тамбур
Выход №2 ведет на улицу через тамбур
Выход №1 ведет на улицу через тамбур
Выход №2

ნიშანი პიქტოგრამებით, ამობურცული ნიშნებით და ბრაილით
განთავსდება
მისაწვდომ ტუალეტებთან ჯარის მომიჯნავედ

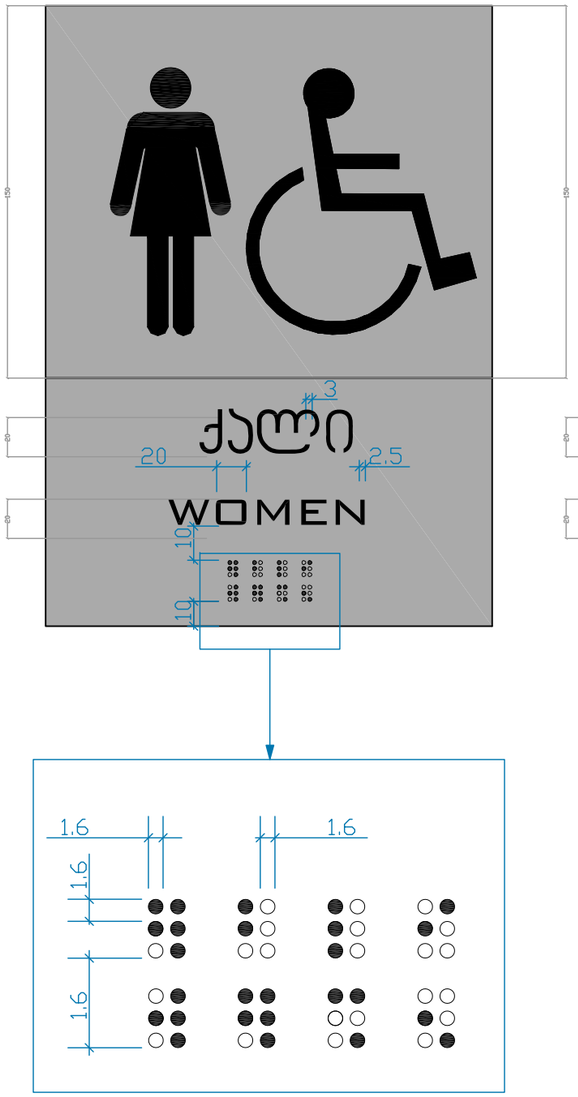

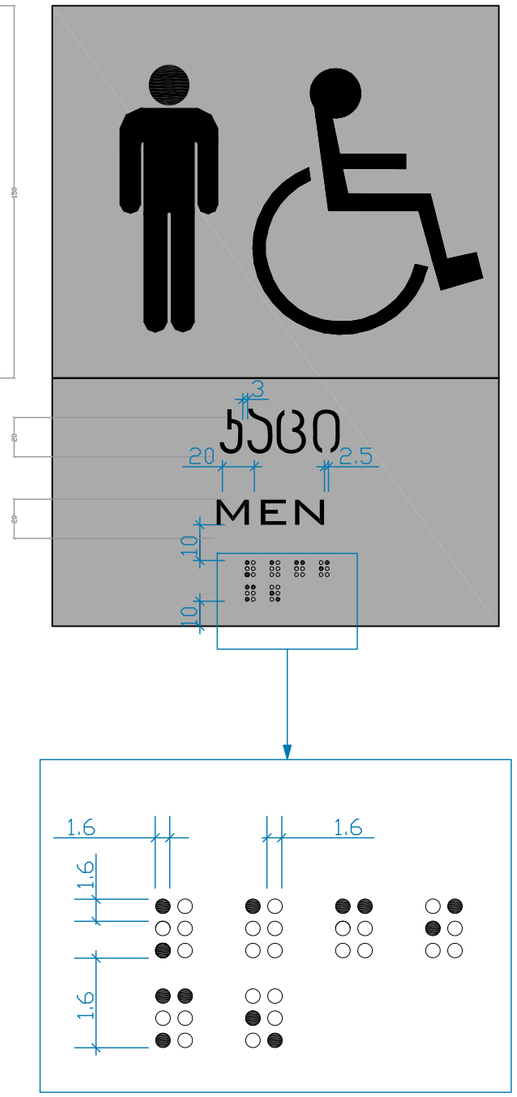

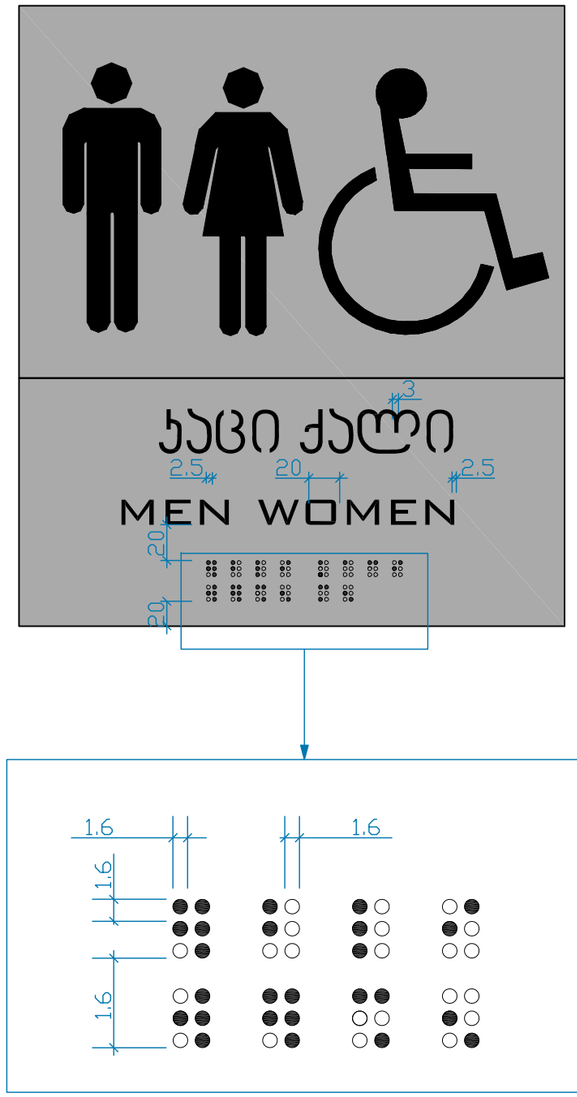



დამკვეთი:	შპს ეკო გრუპი	"შრავალფუნქციური კომპლექსი"	დაკვეთა:	2021	შპს ეკო გრუპი
დირექტორი	დავით ბიძინაშვილი	ფ. დასახელება		სტადია	ფ. № რაოდ
პრ.პატრონი	გიორგი გამყრელიძე	დეტალები		პს	A-25 25
			2021 წ.		A2

Разработил:	Чан Ба Тиен	"Технологии строительного производства и организация строительства"		
Проверил	Ассистент Данилов Игорь Сергеевич	Гр. Разработка планировочных решений		
Н.контр.	Данилов Александр Сергеевич	Планировка помещения	Лит.	Листов 25
				Формат А2

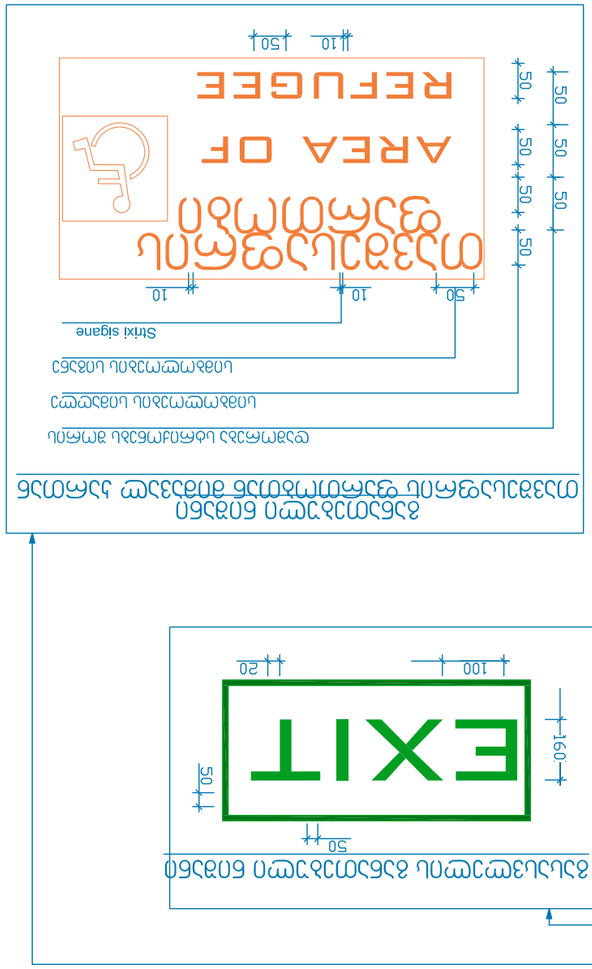
Планировка помещения
Ширина дверного проема должна быть не менее 1200 мм
1500 мм
2000
EXIT
Знак безопасности
AREA OF REFUGEE
Зона безопасности
EXIT
Знак безопасности
AREA OF REFUGEE
Зона безопасности
Знак безопасности
EXIT
Знак безопасности
AREA OF REFUGEE
Зона безопасности
Strixi sigane
Знак безопасности
Знак безопасности
Знак безопасности

ნიშანი განთავსდება
გარე მისაწვდომ ავტოსადგომთან

ნიშანი განთავსდება ჭიდა
მისაწვდომ ავტოსადგომთან

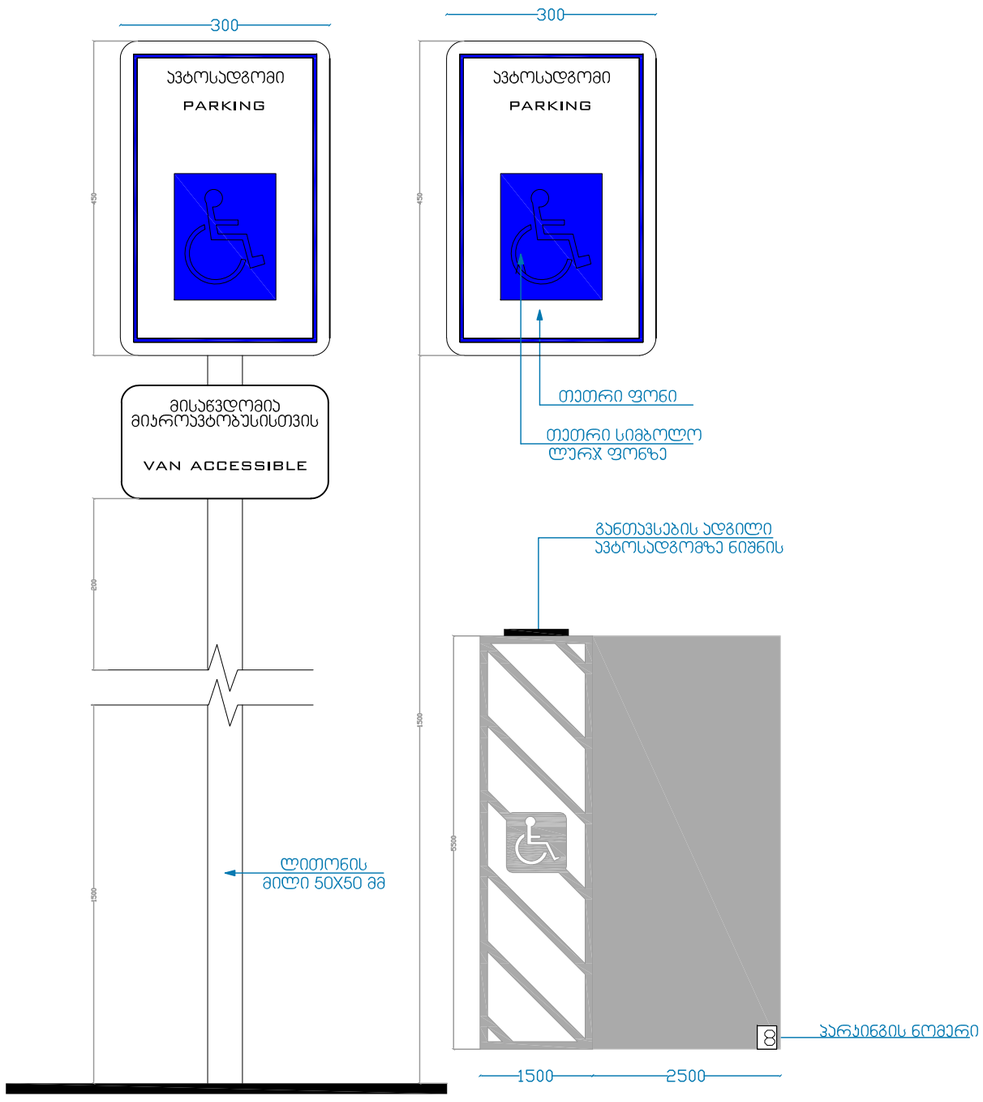

დამკვეთი:	შპს ეკო გრუპი	"ურავალფუნქციური კომპლექსი"	დაკვეთა:	2021	შპს ეკო გრუპი
დირექტორი	დავით ბიძინაშვილი	ფ. დასახელება		სტადია	ფ. № რაოდ
პრ.ავტორი	გიორგი გამყრელიძე	დეტალები		პს	A-25 25
			2021 წ.		A2