დენდროლოგიური პროექტი

ქ. თბილისი, სოფელი თხინვალა
72.16.33.021

თბილისი
2021 წ.

განმარტებითი ბარათი

საპროექტო ტერიტორიის (საკადასტრო კოდი - 72.16.33.021), რომლის საერთო ფართობი შეადგენს 6547. კვ.მ, გასამწვანებელი ფართობი 1964,1 კვ.მ, ტოპოგრაფიული რუკისა და დათვალიერებისა საფუძველზე დადგენილია, რომ აღნიშნულ ტერიტორიაზე არ არის მცენარეები.

დენდროლოგიური პროექტის ფარგლებში დაიგეგმა ტერიტორიის გასუფთავება სარეველებისა და ქვა-ღორღისაგან, და 79 ერთეული ახალი მცენარის დარგვა. მათ შორის ფოთლოვანი და წიწვოვანი ხეების.

საპროექტო მცენარეებად შერჩეულია: ჰიმალაის კედარი, ცხენისწაბლა, ამერიკული ცაცხვი, მინდვრის ნეკერჩხალი და ჩვეულებრივი იფანი.

პროექტში ასევე წარმოადგენილია ალტერნატიული მცენარეები, რომლებითაც შესაძლებელია მოხდეს საპროექტო მცენარეების ჩანაცვლება საჭიროების შემთხვევაში.

მცენარეების შერჩევისას გათვალისწინებულია საპროექტო სივრცის თავისებურება და ფუნქცია.

დამკვეთი:	შპს გრინლანდია	პროექტის დასახელება:	ნახაზის დასახელება		A3
შემსრულებელი:	ქეთევან გელაშვილი Ketewangelashvili@gmail.com 593 10 12 33	დენდროლოგიური პროექტი	განმარტებითი ბარათი	დ-2	თბილისი 15.10.2021

არსებული სიტუაცია

კ3 კოეფიციენტის ანგარიში
1964,1 კვ.მ / 6160 კვ.მ = 0,3
კ3 -1964,1კვ.მ

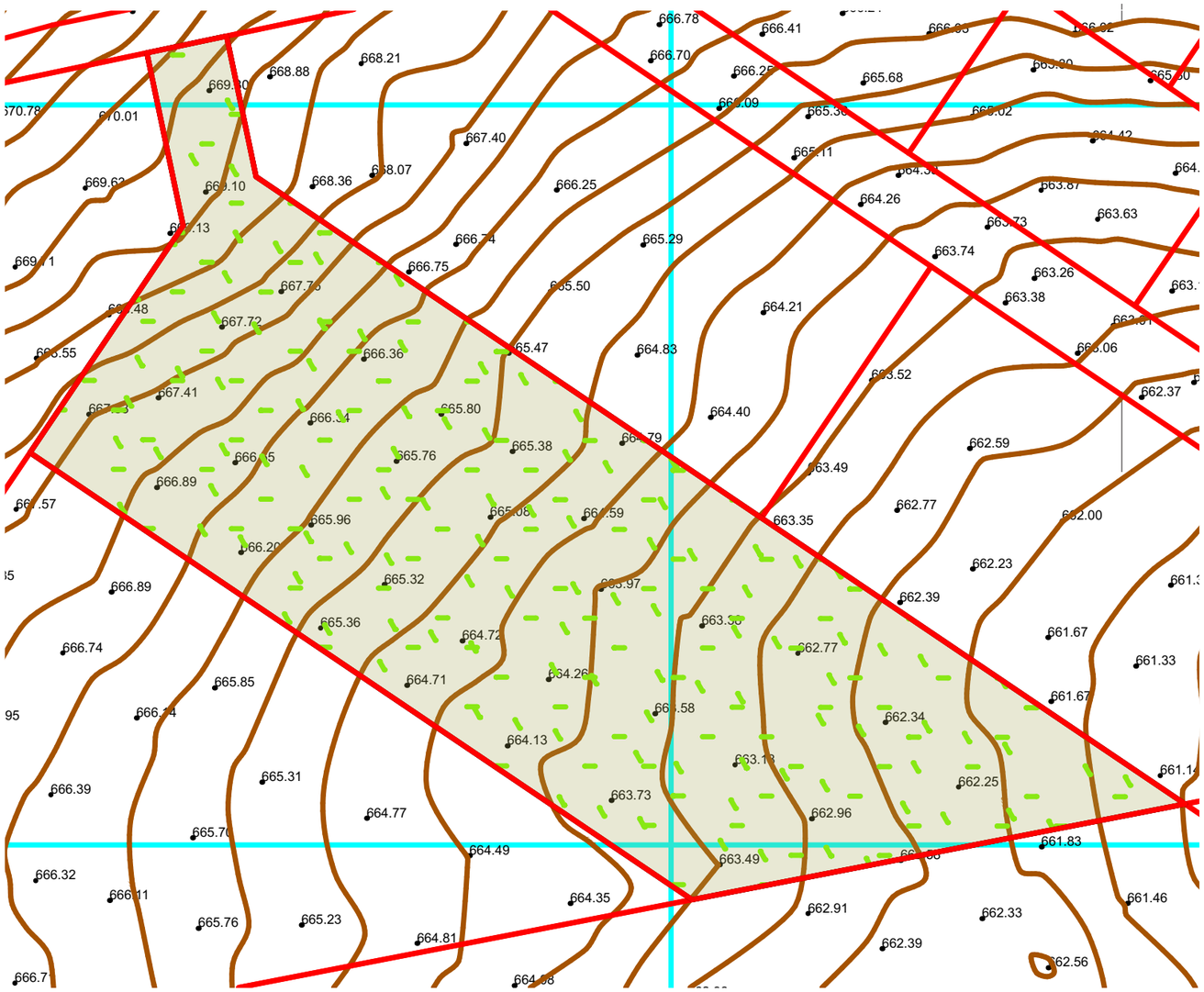





დამკვეთი:	შპს გრინლანდია	პროექტის დასახელება:	ნახაზის დასახელება	1:300	A3
შემსრულებელი:	ქეთევან გელაშვილი Ketewangelashvili@gmail.com 593 10 12 33	დენდროლოგიური პროექტი	არსებული სიტუაცია კ3 საანგარიშო კროკი	დ-3	თბილისი 15.10.2021

დენდროლოგიური გეგმა



პირობითი აღნიშვნები

1		ცხენისწაბლა
2		ჩვეულებრივი იფანი
3		ჰიმალაის კედარი
4		გრძელფოთოლა იფანი
5		მინდვრის ნეკერჩხალი
6		ამერიკული ცაცხვი
7		გაზონი

შენიშვნები:

1. მცენარეები შერჩეულია არსებულ ბაზარზე ხელმისაწვდომობის, ნიადაგობრივი, კლიმატური, დეკორატიული და ურბანული გარემოს გათვალისწინებით;
2. მოცემული მცენარის ჩანაცვლება შესაძლებელია მოხდეს ალტერნატიული მცენარეებით ან ავტორთან შეთანხმებით;
3. მცენარეთა ჩარგვისას დაცულ იქნას აგროტექნიკური ნორმები;
4. ზომები მოცემულია მეტრებში

დამკვეთი:	შპს გრინლანდია	პროექტის დასახელება:	ნახაზის დასახელება	1:500	A3
შემსრულებელი:	ქეთევან გელაშვილი Ketewangelashvili@gmail.com 593 10 12 33	დენდროლოგიური პროექტი	დენდროლოგიური გეგმა	დ-4	თბილისი 15.10.2021

დენდროლოგიური გეგმა

ფრაგმენტი, დარგვის სქემა

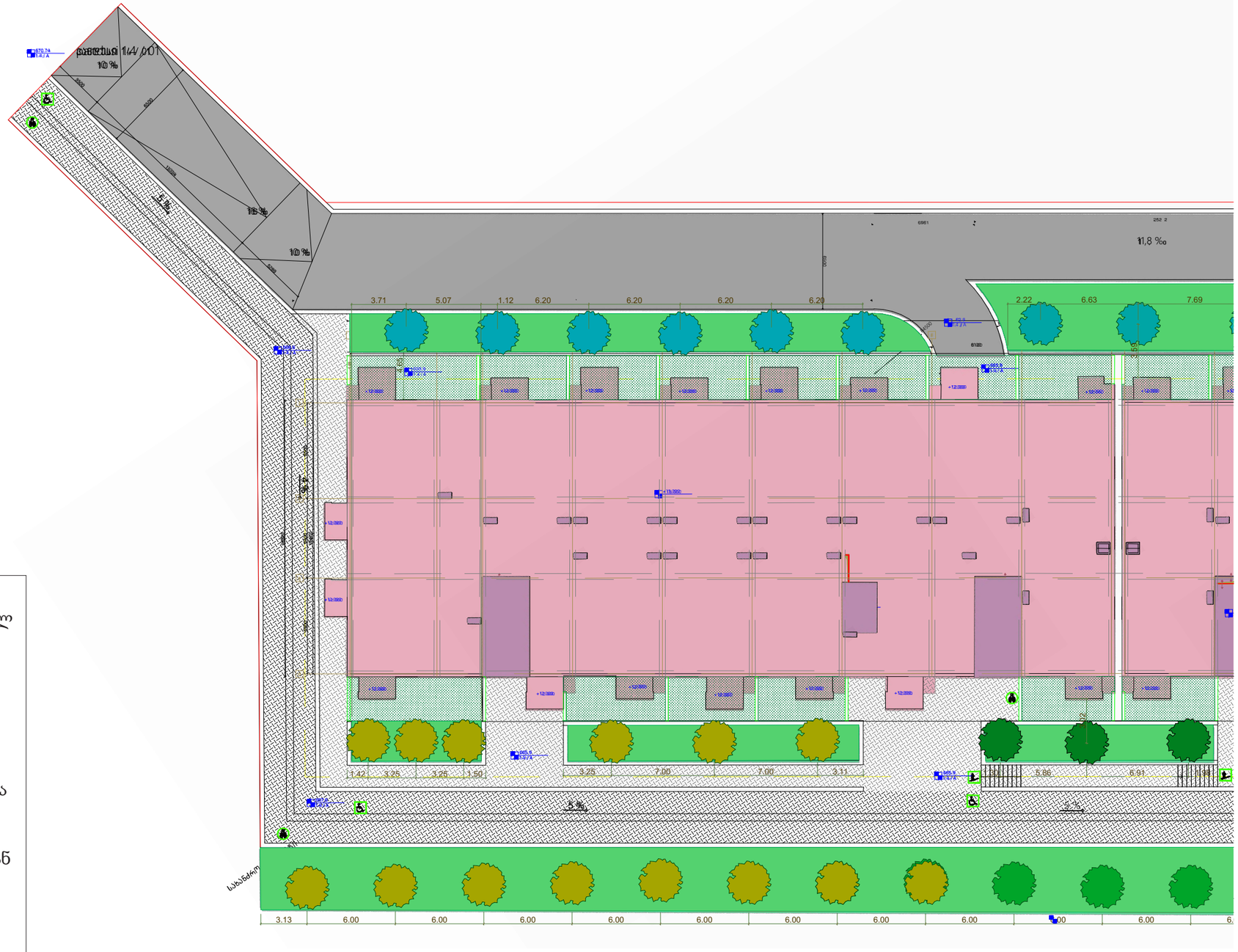

შენიშვნები:

1. მცენარეები შერჩეულია არსებულ ბაზარზე ხელმისაწვდომობის, ნიადაგობრივი, კლიმატური, დეკორატიული და ურბანული გარემოს გათვალისწინებით;
2. მოცემული მცენარის ჩანაცვლება შესაძლებელია მოხდეს ალტერნატიული მცენარეებით ან ავტორთან შეთანხმებით;
3. მცენარეთა ჩარგვისას დაცულ იქნას აგროტექნიკური ნორმები;
4. ზომები მოცემულია მეტრებში

დამკვეთი:	შპს გრინლანდია	პროექტის დასახელება:	ნახაზის დასახელება	1:300	A3
შემსრულებელი:	ქეთევან გელაშვილი Ketewangelashvili@gmail.com 593 10 12 33	დენდროლოგიური პროექტი	დენდროლოგიური გეგმა	დ-5	თბილისი 15.10.2021

დენდროლოგიური გეგმა

ფრაგმენტი, დარგვის სქემა

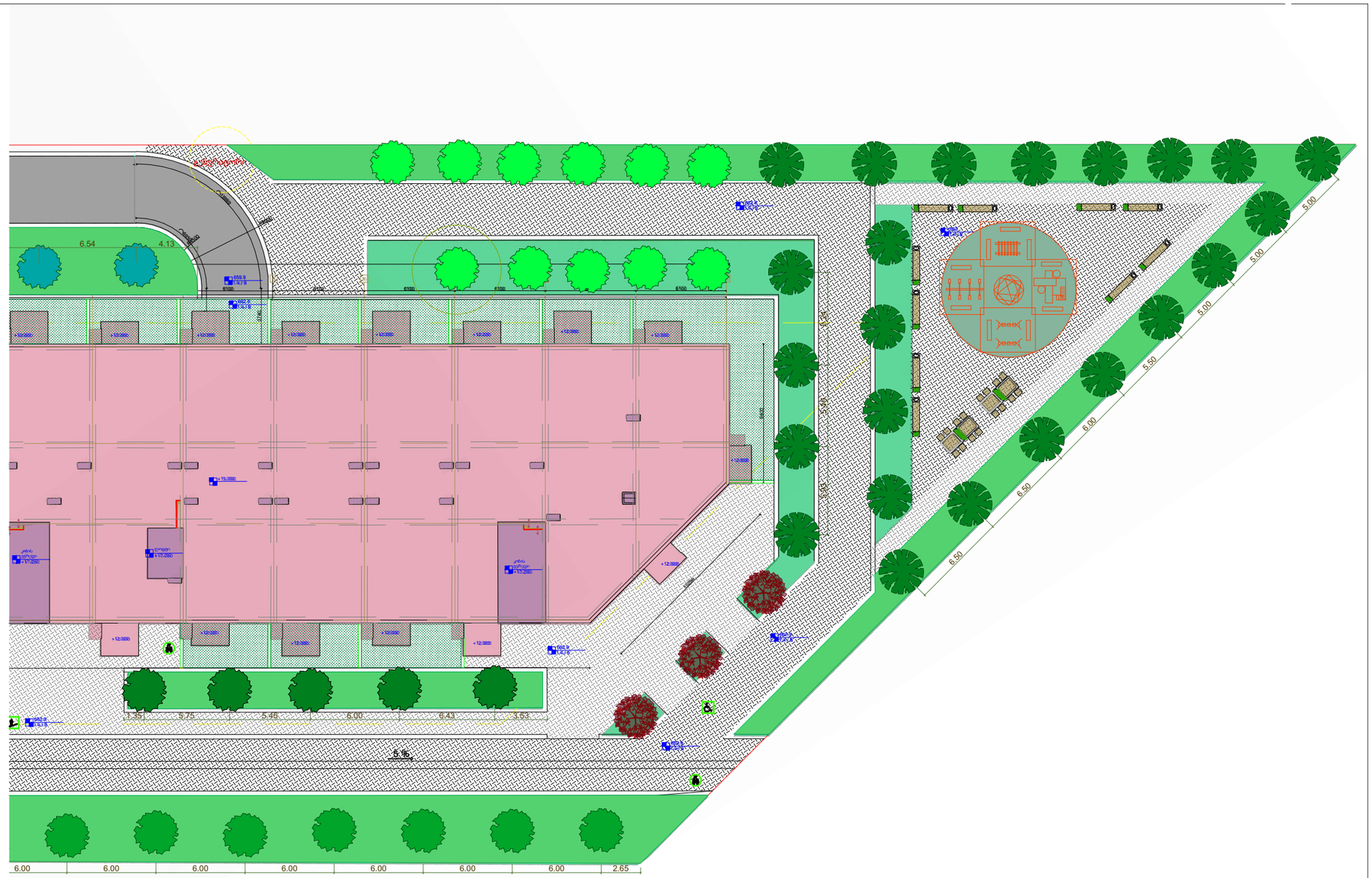

შენიშვნები:

1. მცენარეები შერჩეულია არსებულ ბაზარზე ხელმისაწვდომობის, ნიადაგობრივი, კლიმატური, დეკორატიული და ურბანული გარემოს გათვალისწინებით;
2. მოცემული მცენარის ჩანაცვლება შესაძლებელია მოხდეს ალტერნატიული მცენარეებით ან ავტორთან შეთანხმებით;
3. მცენარეთა ჩარგვისას დაცულ იქნას აგროტექნიკური ნორმები;
4. ზომები მოცემულია მეტრებში

დამკვეთი:	შპს გრინლანდია	პროექტის დასახელება:	ნახაზის დასახელება	1:300	A3
შემსრულებელი:	ქეთევან გელაშვილი Ketewangelashvili@gmail.com 593 10 12 33	დენდროლოგიური პროექტი	დენდროლოგიური გეგმა	დ-6	თბილისი 15.10.2021

საპროექტო მცენარეთა ექსპლიკაცია

№	საპროექტო მცენარის დასახელება		სასიცოცხლო ფორმა		რაოდენობა	რაოდ. ერთეული	სიმაღლე	ღეროს გარშემოწერილობა
1	ცხენისწაბლა	Aesculus hippocastanum	მარადმწვანე ხე	წიწვოვანი	10	ცალი	3 მ	20 სმ
2	ჩვეულებრივი იფანი	Fraxinus excelsior	ფოთოლმცვენი ხე	ფოთლოვანი	11	ცალი	3,5 მ	20 სმ
3	ჰიმალაის კედარი	Cedrus deodara	ფოთოლმცვენი ხე	ფოთლოვანი	23	ცალი	3,5 მ	20 სმ
4	გრძელფოთოლა იფანი	Fraxinus angustifolia	ფოთოლმცვენი ხე	ფოთლოვანი	3	ცალი	3,5 მ	20 სმ
5	მინდვრის ნეკერჩხალი	Acer campestre	ფოთოლმცვენი ხე	ფოთლოვანი	19	ცალი	3,5 მ	20 სმ
6	ამერიკული ცაცხვი	Tilia americana	ფოთოლმცვენი ხე	ფოთლოვანი	13	ცალი	3,5 მ	20 სმ
7	გაზონი				1850	კვ.მ		

ალტერნატიული მცენარეები

ვერცხლისფერი ნაძვი- Picea pungens
ქორაფი (ნეკერჩხალი) - Acer cappadocicum
რობინია ცრუაკაცია -Robinia pseudoacacia
ტირიფი მტირალა - Salix babilonica
მელია - Melia azedarach
არღავანი - Cercis siliquasturm

შენიშვნები:

1. მცენარეები შერჩეულია კლიმატური, დეკორატიული და ურბანული გარემოს გათვალისწინებით;
2. საპროექტო მცენარის ჩანაცვლება შესაძლებელია მოხდეს ალტერნატიული მცენარეებით ან ავტორთან შეთანხმებით;
3. მცენარეთა ჩარგვისას დაცულ იქნას აგროტექნიკური ნორმები;
4. გაზონის ფართობი დაზუსტდეს ხეების დარგვის შემდეგ ადგილზე;
5. გაზონის საფარი შეიძლება ჩანაცვლდეს მულჩით;

დამკვეთი:	შპს გრინლანდია	პროექტის დასახელება:	ნახაზის დასახელება		A3
შემსრულებელი:	ქეთევან გელაშვილი Ketewangelashvili@gmail.com 593 10 12 33	დენდროლოგიური პროექტი	მცენარეთა ექსპლიკაცია	დ-7	თბილისი 15.10.2021

საპროექტო მცენარეები

1 ცხენისწაბლა
Aesculus hippocastanum



2 ჩვეულებრივი იფანი
Fraxinus excelsior



3 ჰიმალაის კედარი
Cedrus deodara



4 გრძელფოთოლა იფანი
Fraxinus angustifolia



5 მინდვრის ნეკერჩხალი
Acer campestre



6 ამერიკული ცაცხვი
Tilia americana



დამკვეთი:	შპს გრინლანდია	პროექტის დასახელება:	ნახაზის დასახელება		A3
შემსრულებელი:	ქეთევან გელაშვილი Ketewangelashvili@gmail.com 593 10 12 33	დენდროლოგიური პროექტი	საპროექტო მცენარეები	დ-7	თბილისი 15.10.2021

ალტერნატიული მცენარეები

მჩხვლეტავი ნაძვი
Picea pungens



ქორაფი (წეკერჩხალი)
Acer cappadocicum



რობინია(ცრუაკაცია)
Robinia pseudoacacia



ტირიფი
Salix babylonica



მელია
Melia azedarach



არღავანი
Cercis siliquastrum

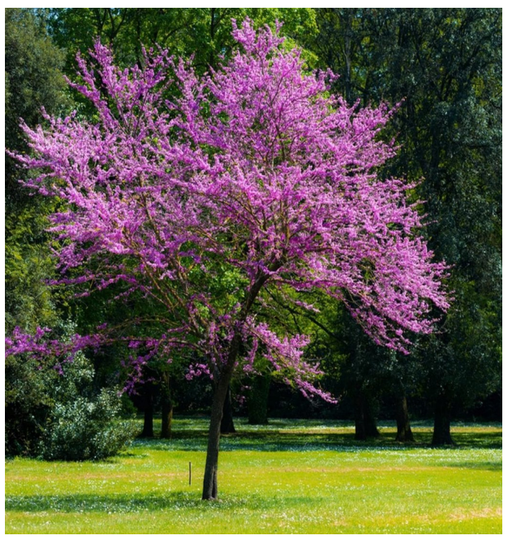

დამკვეთი:	შპს გრინლანდია	პროექტის დასახელება:	ნახაზის დასახელება		A3
შემსრულებელი:	ქეთევან გელაშვილი Ketewangelashvili@gmail.com 593 10 12 33	დენდროლოგიური პროექტი	ალტერნატიული მცენარეები	დ-8	თბილისი 15.10.2021

შესასრულებელ სამუშაოთა ჩამონათვალი

	შესასრულებელი სამუშაოს დასახელება	რაოდენობა	განზომილება	შენიშვნა
1	ტერიტორიის გასუფთავება სარეველებისა და ქვა-ღორღისაგან	1964,1	კვ. მ	
2	სარგავი ორმოების ამოღება საპროექტო ხეებისთვის (0,8X0,8X0,8) და 50 % ნოყიერი მიწის დამატება	79		მშენებლობის დასრულების შემდეგ
3	საპროექტო ხეების დარგვა	79	ცალი	მშენებლობის დასრულების შემდეგ
4	გაზონის დაგება	1850	კვ.მ	ფართობი დაზუსტდეს ადგილზე დაგების წინ
5	ახლადდარგული ხეებისა და გაზონის მორწყვა			ყველა მცენარე

შენიშვნები:

1. მცენარეები შერჩეულია კლიმატური, დეკორატიული და ურბანული გარემოს გათვალისწინებით;
2. მოცემული მცენარის ჩანაცვლება შესაძლებელია მოხდეს ალტერნატიული მცენარეებით ან ავტორთან შეთანხმებით;
3. უზრუნველყოფილ იქნას მცენარეთა მორწყვა მთელი სავეგეტაციო პერიოდის მანძილზე
4. მცენარეების დარგვა და გადარგვა განხორციელდეს არასავეგეტაციო პერიოდში და აგროტექნიკური ნორმების დაცვით.

დამკვეთი:	შპს გრინლანდია	პროექტის დასახელება:	ნახაზის დასახელება		A3
შემსრულებელი:	ქეთევან გელაშვილი Ketewangelashvili@gmail.com 593 10 12 33	დენდროლოგიური პროექტი	სამუშაოთა მოცულობა	დ-9	თბილისი 15.10.2021

ვიზუალიზაცია





დამკვეთი:	შპს გრინლანდია	პროექტის დასახელება:	ნახაზის დასახელება		A3
შემსრულებელი:	ქეთევან გელაშვილი Ketewangelashvili@gmail.com 593 10 12 33	დენდროლოგიური პროექტი	ვიზუალიზაცია	დ-10	თბილისი 15.10.2021

დენდროლოგიური პროექტის საინფორმაციო დაფა

დამკვეთი: შპს გრინლანდია

საკადასტრო კოდი: 72.16.33.021
მისამართი: ქ. თბილისი, სოფელი თხინვალა

ნებართვის გამცემი ორგანო: ქ.თბილისის მუნიციპალიტეტის მერიის გარემოს დაცვის საქალაქო სამსახური

კ3: 0.3 - 1964,1 კვ.მეტრი

დენდროლოგიური პროექტის შეთანხმების თარიღი:
დენდროლოგიური პროექტის დასრულების თარიღი: 2024წ.

№	მცენარის დასახელება	რაოდენობა	სიმაღლე	გარშემოწერილობა	ათვისებული ფართობი
1	ცხენისწაბლა Aesculus hippocastanum	10 ძირი	3,5 მ	20 სმ	250 კვ.მ
2	ჩვეულებრივი იფანი Fraxinus excelsior	11 ძირი	3,5 მ	20 სმ	275 კვ.მ
3	ჰიმალაის კედარი Cedrus deodara	23 ძირი	3 მ	20 სმ	575 კვ.მ
4	გრძელფოთოლა იფანი Fraxinus angustifolia	3 ძირი	3,5 მ	20 სმ	75 კვ.მ
5	მინდვრის ნეკერჩხალი Acer campestre	19 ძირი	3,5 მ	20 სმ	475 კვ.მ
6	ამერიკული ცაცხვი Tilia americana	13 ძირი	3,5 მ	20 სმ	325 კვ.მ
	სულ ათვისებული ფართობი				1975 კვ.მ

ახლადდარგულ ხე-მცენარეთა მოვლაზე პასუხისმგებელი:
შპს გრინლანდია

ახლადდარგული ხე-მცენარეების მოვლის ხანგრძლივობა: 3 წელი

