დენდროლოგიური პროექტის საინფორმაციო დაფა

დამკვეთი: შპს "თენ"

მისამართი:

საპროექტო ტერიტორია: ს/კ 01.14.05.008.394

ობიექტის მისამართი: ქ.თბილისი, ანნა პოლიტკოვსკაიას №12

ნებართვის გაცემის ორგანო: ქ.თბილისის მუნიციპალიტეტის მერიის გარემოს დაცვის სამსახური

კვ =1564.2კვ.მ.

დენდროლოგიური პროექტის შეთანხმების თარიღი

დენდროლოგიური პროექტის დასრულების თარიღი: 30.11.2023წ.

დენდროლოგიური გეგმა

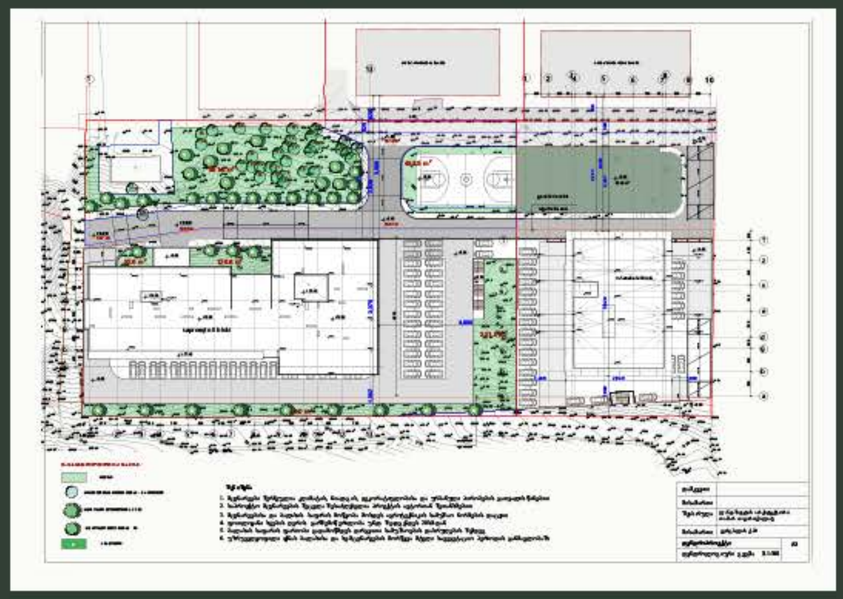

არსებული ხე - მცენარეების სახეობა

მარადმწვანე კვიპაროსი 30 ერთეული
მარადმწვანე ჰიმალაის კედარი 2 ერთეული
ფოთოლმცვენი ნეკერჩხალი 1 ერთეული
ფოთოლმცვენი თუთა 1 ერთეული

დასარგავი ხე - მცენარეების სახეობა

9 ძირი ვერცხლიფერი ნაძვი	სიმაღლე 3.0-დან, ღეროს დიამეტრი 20სმ-დან, ხნოვანება 10წ.
5 ძირი არყის ხე	სიმაღლე 3.5მ-დან, ღეროს დიამეტრი 20სმ-დან, ხნოვანება 10წ.
7 ძირი ამბრის ხე	სიმაღლე 3.5მ-დან, ღეროს დიამეტრი 20სმ-დან, ხნოვანება 10წ.
16 ძირი ცაცხვი შნაბრული	სიმაღლე 3.5მ-დან, ღეროს დიამეტრი 20სმ-დან, ხნოვანება 10წ.

ახლადდარგულ ხე მცენარეების მოვლაზე პასუხისმგებელია:

შპს "აპ-თენ დეველოპმენ"

ახლადდარგულ ხე მცენარეების მოვლის ხანგრძლივობა 3 წელი



პერსპექტიული ხედები



დენდროლოგიური პროექტი

ქ.თბილისში, ანნა პოლიტკოვსკაიას ქუჩა №12

საკ კოდი 01.14.05.008.394

Tamar Tavartqiladze
Landscape Architecture

+995 577 44 33 16
ttt.land@gmail.com

საქართველოს
ქ. თბილისის მერია
სსიპ არქიტექტურის სამსახური

ქ.თბილისი, ანნა პოლიტკოვსკაიას 12 საკადასტრო კოდებით 01.14.05.008.158 , 3423 კვ.მ ,01.14.05.008.217, 1168 კვ.მ, 01.14.05.008.219, 1174 კვ.მ 01.14.05.008.221, 4272 კვ.მ, 01.14.05.008.222, 2817 კვ.მ, 01.14.05.008.223, 3281 კვ.მ, 01.14.05.008.224, 1070 კვ.მ, 01.14.05.008.090, 3715კვ.მ
არასასოფლო-სამეურნეო დანიშნულების მიწის ნაკვეთების
გ ე გ მ ა
საფუძველი:

სამსახურის უფროსი
/_____/.

m. 1:1000

ქალაქმშენებლობითი პირობების განკუთვნილება

განყოფილების უფროსი:		
მთავარი სპეციალისტი:		
საინვესტიციო განკუთვნილება		
განყოფილების უფროსი:		
მთავარი სპეციალისტი:		
მიწის ნაკვეთის შენიშვნა და ქალაქმშენებლობითი პირობების პარამეტრები		



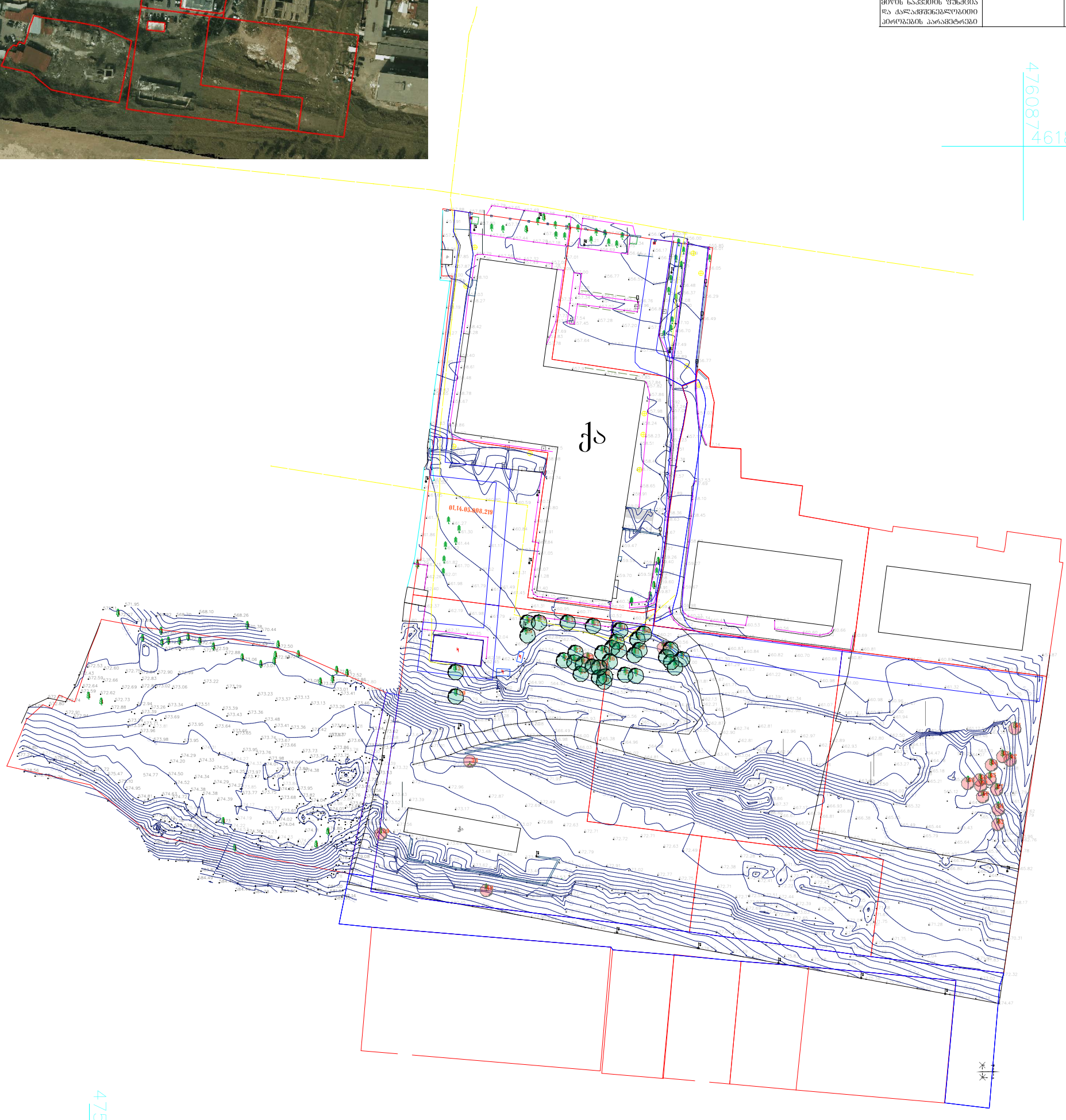

არსებული მოსაჭრელი ხე - 18 ერთეული
(ხმობადი/ზეხმელი - 3ც. ხილ-კენკროვანი - 13ც.
საპროექტო არეალში არსებული ხე - 1ც. და ბუჩქი - 1ც.)

არსებული შესანარჩუნებელი ხე - 34 ერთეული

ექსპერტიზის დასკვნის საფუძველზე ტერიტორიაზე აღრიცხულია 52 ხე

შენობის გეგმარებიდან გამომდინარე აუცილებელი გახდა 1 ხის და 1 ბუჩქის მოჭრა რის გამოც გთხოვთ მოგვცეთ მოჭრის ნებართვა

შენიშვნა: საამზომველო სამუშაოები შესრულებულია საქართველოს მეტმოქმედი

რეფერენს სადგურების ქსელი - GEOCORS -ის გამოყენებით.

შენიშვნა: საჩელშწიო გეოდეზიური კოორდინატთა სისტემა

WGS 84 / UTM zone 38

პირობითი აღნიშვნები
UTM (საერთაშორისო) ხისქვის კოორდინატები
ადგილობრივი სისქვის სამუშაო კოორდინატები
არასაცხოვრებელი შენობა
სერვიტუტი
ბეტონის კონსტრუქცია
გეგრატორი
საკრანსფორმა-ტორო ჯიხური
ავეანი
დაცვის ჯიხური
კოშკ
ღობე
ბზა
კედელი
ელ. საღენი
რკინის ბოძი
რელიეფი
საბაზო ნიშანი
მიოკვირი
სანაგვე ურნა
ხეები
ბუჩქი
საშეთვალყურეო ჭა
გარე განათება
პარკირების გადასახელელი. ადარატი
ბორდიური
შეღობაში
პარკინგი
გაზი
ელ. ქსელები
რეგისტრირებული საკადასტრო საზღვარი

სს „ინფოლენდ ჯორჯია“	
დამკვეთი	ინფოლენდ
ქონების უფლებრივი უფროსი	ვ. ცაბაძე
ხელმძღვანელი	ნ. ოხანაშვილი
მასშტაბი 1:1000	15.05.2019

ინფოლენდ ჯორჯია

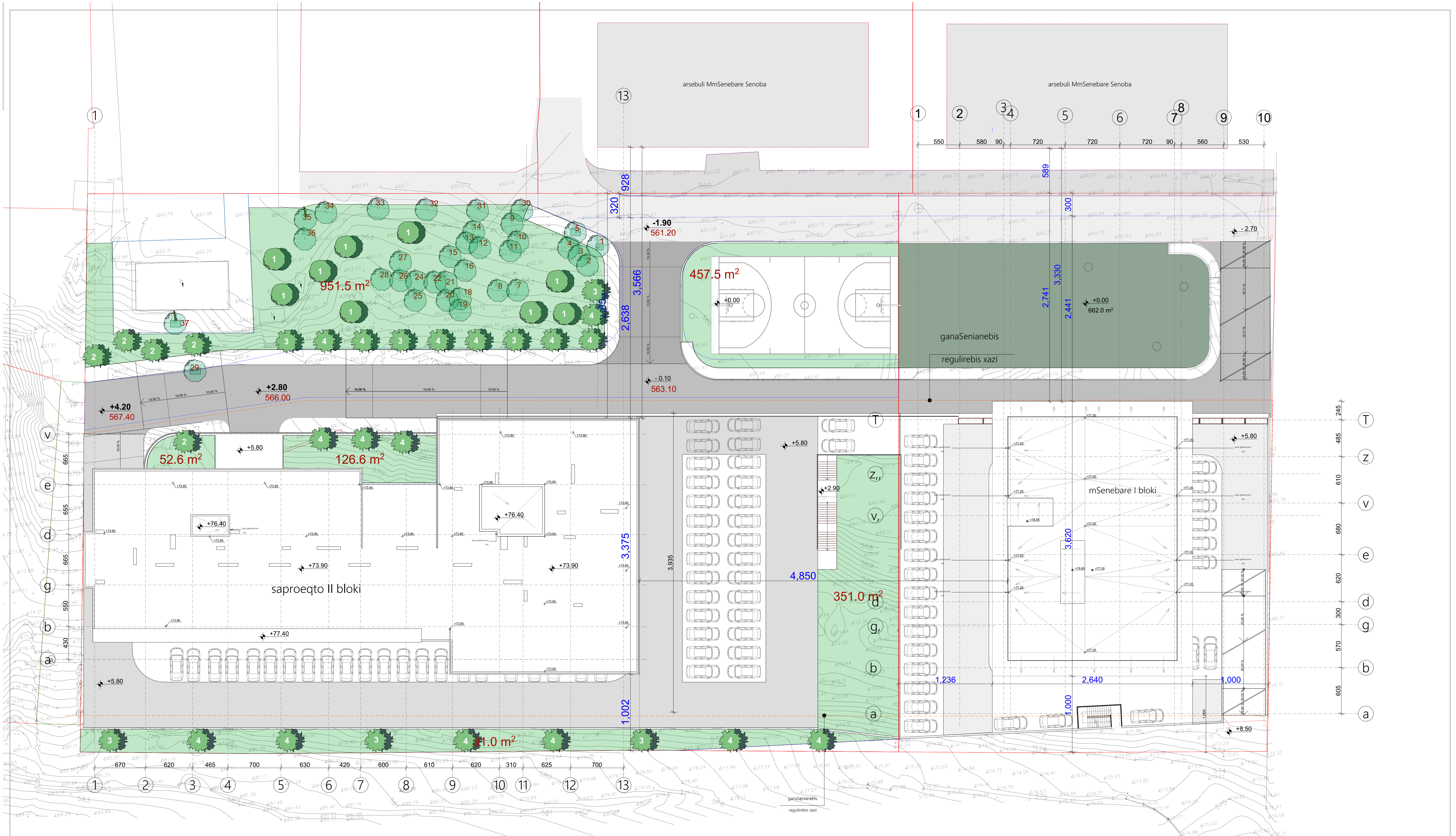

კვ-ის საანგარიშო ფართი =1564.2კვ.მ.

- ბალახი
- არსებული შესანარჩუნებელი ხე - 34 ერთეული
- საპროექტო ფოთლოვანი ხე 28ც
- საპროექტო წიწვოვანი ხე 9ც
- 1 — ხის ნომერი

შენიშვნა

1. მცენარეები შერჩეულია კლიმატის, ნიადაგის, დეკორატიულობისა და ურბანული პირობების გათვალისწინებით
2. საპროექტო მცენარეების შეცვლა შესაძლებელია პროექტის ავტორთან შეთანხმებით
3. მცენარეებისა და ბალახის საფარის მოწყობა მოხდეს აგროტექნიკის სამუშაო ნორმების დაცვით
4. ფოთლოვანი ხეების ღეროს გარშემოწერილობა უნდა შეადგენდეს 20სმ-დან
5. ბალახის საფარის ფართობი გადამოწმდეს დარგვითი სამუშაოების დასრულების შემდეგ
6. უზრუველყოფილი იქნას ბალახისა და ხე-მცენარეების მორწყვა მტელი სავეგეტაციო პერიოდის განმავლობაში

დამკვეთი	
მისამართი	
შეასრულა	ლანდშაფტის არქიტექტორი თამარ თავართქილაძე
მისამართი	ვერცხლის ქ.20
დენდროპროექტი	A3
დენდროლოგიური გეგმა მ.1:500	

მცენარეების ფოტო ვიზუალიზაცია

საპროექტო მცენარეები



1 ვერცხლისფერი ნაძვი
Picea pungens glauca



2. არყის ხე
(Betula)



3. ამბრის ხე
(Liquidambar styrasiflua)



4 ნეკერჩხალი ქორაფი
Acer appacodicum

საპროექტო მცენარეთა ექსპლიკაცია

N	მცენარის დასახელება	სიმაღლე	ღეროს დიამეტრი	ასაკი	სასიცოცხ. ფორმა	შენიშვნა	რაოდ/ც.
1.	ვერცხლისფერი ნაძვი Picea pungens glauca	3.მ.-დან	20სმ-დან.	10წ.	მარადმწვანე	წიწვოვანი	9
2.	არყის ხე (Betula)	3.5მ.-დან	20სმ-დან.	10წ.	ფოთოლმცვენი	ფოთლოვანი	5
3.	ამბრის ხე (Liquidambar styrasiflua)	3.5მ.-დან	20სმ-დან.	10წ.	ფოთოლმცვენი	ფოთლოვანი	7
4	ნეკერჩხალი ქორაფი (Acer appacodicum)	3.5მ.-დან	20სმ-დან.	10წ.	ფოთოლმცვენი	ფოთლოვანი	16

ალტერნატიული მწვანე საფარი

ფოტო ანალოგები



1. ჰიმალაის კედარი
(Cedrus deodora)



2. ჩვეულებრი იფანი
(Fraxinus excelsior)



3. იფანი გრძელფოთოლა
(Fraxinus angustifolia)



4 ნეკერჩხალი ლეკა
Acer platanoides

ალტერნატიულ მცენარეთა ექსპლიკაცია

N	მცენარის დასახელება	სიმაღლე	ღეროს დიამეტრი	ასაკი	სასიცოცხ. ფორმა	შენიშვნა	რაოდ/ც.
1.	ჰიმალაის კედარი (Cedrus deodora)	3.მ.-დან	20სმ-დან.	10წ.	მარადმწვანე	წიწვოვანი	9
2.	ჩვეულებრი იფანი (Fraxinus excelsior)	3.5მ.-დან	20სმ-დან.	10წ.	ფოთოლმცვენი	ფოთლოვანი	5
3.	იფანი გრძელფოთოლა (Fraxinus angustifolia)	3.5მ.-დან	20სმ-დან.	10წ.	ფოთოლმცვენი	ფოთლოვანი	7
4	ნეკერჩხალი ლეკა (Acer platanoides)	3.5მ.-დან	20სმ-დან.	10წ.	ფოთოლმცვენი	ფოთლოვანი	16

შენიშვნა:

გამწვანებასთან დაკავშირებული ყველა ცვლილება შეთანხმდეს შესაბამის სპეციალისტთან

დამკვეთი	
მისამართი	
შეასრულა	ლანდშაფტის არქიტექტორი თამარ თავართქილაძე
მისამართი	ვერცხლის ქ.20
დენდროპროექტი	A3
მცენარეთა ფოტო ანალოგები	

სამუშაოთა მოცულობა

N	სამუშაოს დასახელება	რაოდ/ც.	შენიშვნა
1.	ადგილების მომზადება ხეების დასარგავად 50%-იანი მიწის ნაზავის დამატებით ორმოებში(ორმოს ზომა 0.8X0.8X0.8)	37	18.944კუბ.მ. მიწის ნაზავი
2.	ფოთლოვანი და წიწვოვანი ხეების დარგვა	37	
3.	15სმ-იანი სისქის განოყიერებული მიწის შეტანა პლანირება, ბალახის საფარის მოსაწყობად 1265.0 კვ.მ. ფართობზე	189.75კუბ.მ.	
4.	ბალახის საფარის მოწყობა	1564.2კვ.მ.	
5.	ბალახის საფარის მოვლა	1564.2კვ.მ.	
6.	ახალჩარგული ხე-მცენარეებისა და ბალახის საფარის მორწყვა	1564.2კვ.მ.	

შენიშვნა:

1. მცენარეები შერჩეულია კლიმატის, ნიადაგის, დეკორატიულობისა და ურბანული პირობების გათვალისწინებით
2. საპროექტო მცენარეების შეცვლა შესაძლებელია პროექტის ავტორთან შეთანხმებით
3. მცენარეებისა და ბალახის საფარის მოწყობა მოხდეს აგროტექნიკის სამუშაო ნორმების დაცვით
4. ფოთლოვანი ხეების ღეროს გარშემოწერილობა უნდა შეადგენდეს 20სმ-დან
5. ბალახის საფარის ფართობი გადამოწმდეს დარგვითი სამუშაოების დასრულების შემდეგ
6. უზრუველყოფილი იქნას ბალახისა და ხე-მცენარეების მორწყვა მტელი საველეტაციო პერიოდის განმავლობაში

დამკვეთი	
მისამართი	
შეასრულა	ლანდშაფტის არქიტექტორი თამარ თავართქილაძე
მისამართი	ვერცხლის ქ20
დენდროპროექტი	A3
სამუშაო მოცულობა	