შპს "ეკო გრუპი"



"მრავალფუნქციური კომპლექსი"

ც. დადიანის №33

თბილისი 2021 წ.

შპს "ეკო გრუპი"

"მრავალფუნქციური კომპლექსი"

ც. დადიანის №33
ს/კ 01.16.02.001.007

არქიტექტურული პროექტი

დამკვეთი: დ. ბიძინაშვილი

პროექტის მთავარი არქიტექტორი: გ. გამყრელიძე

თბილისი 2021 წ.

შენობა-ნაგებობის უსაფრთხოების წესებთან შესაბამისობის ანალიზი

გამოყენებული წესები - „შენობა-ნაგებობის უსაფრთხოების წესები“

ჩამოთვალეთ შენობის დაკავებულებები და აღწერეთ თითოეული გამოყენება	
ს.ვ(309.1) სავაჭრო ჯგუფი. (მარკეტები)	-2 სართულზე
ს.ც-2(310.4) საცხოვრებელი ჯგუფი. (საცხოვრებელი ბინები)	2,3,4,5,6,7,8,9 სათულებზე
დ.ს(312.1) დამხმარე ფართი	-3 სართულბზე
ს.წ-2(311.2) სასაწყობე ჯგუფი.(ავტოსადგომი)	1,-1 სართულბზე
სქ(304.1) საოფისე ფართი.	-2,1,2,10 სართულებზე

კონსტრუქციის ტიპი:	
განსაზღვრეთ კონსტრუქციის ტიპი ახალი შენობისთვის: მაგალითი: II-A, II-B, V-A, V-B	I-A ტიპი

სიმაღლის შეზღუდვები ცხრილი 503 -ის მიხედვით		
დაკავებულობები	დასაშვები სართულიანობა	შემოთავაზებული სართულიანობა
1. საცხოვრებელი ჯგუფი სც-2	შეუზღუდავი	9
2. სავაჭრო ჯგუფი ს.ვ	შეუზღუდავი	2
3. დამხმარე ფართი დ.ს	შეუზღუდავი	1
4. სასაწყობე ჯგუფი ს.წ-2(ავტოსადგომი)	შეუზღუდავი	2
5. საოფისე ფართი სქ	შეუზღუდავი	4
	დასაშვები	შემოთავაზებული
საერთო სიმაღლე =	შეუზღუდავი	42.5
მიწის ზემოთ სართულის რაოდენობა =	შეუზღუდავი	10

ფართობის შეზღუდვები ცხრილი 503 -ის მიხედვით		
დაკავებულობები	დასაშვები ფართობი	შემოთავაზებული ფართობი
1. საცხოვრებელი ჯგუფი სც-2	შეუზღუდავი	7234.1
2. სავაჭრო ჯგუფი სვ	შეუზღუდავი	1236.5
3. დამხმარე ფართი დ.ს	შეუზღუდავი	1038.4
4. სასაწყობე ჯგუფი ს.წ-2 (ავტოსადგომი)	შეუზღუდავი	1711
5. საოფისე ფართი სქ	შეუზღუდავი	1417
იატაკის საერთო ფართობი =	2828,08	
იატაკების რაოდენობა =	13	
შენობის საერთო ფართობი სართულების გარე პერიმეტრებით =	2984,88	

გარე კედლის ცეცხლმედეგობისა და ღიობისადმი მოთხოვნები ცხრილების 602-ის და 705.8 -ის მიხედვით									
გარე კედელი	ხანძარსაწინააღმდეგო მანძილი (მეტრი)	ცეცხლმედეგობის ხარისხი (საათი)		კედლის ღიობების ფართობი (კედლის %)					
		მოთხოვნილი	გათვალისწინებული	დასაშვები			გათვალისწინებული		
				დაცული	დაუცველი საშხეფებით	დაუცველი	დაცული	დაუცველი საშხეფებით	დაუცველი
1-6 ფასადი	9-ზე მეტი	1	1	შეუზღუდავი	შეუზღუდავი	შეუზღუდავი	-	-	კი
6-1 ფასადი	9-ზე ნაკლები	1	1	შეუზღუდავი	შეუზღუდავი	ძეუზღუდავი	-	-	კი
ა-კ ფასადი	0-1 ნაკლები	1	1	დაუშვებელი	დაუშვებელი	დაუშვებელი	-	-	0%
კ-ა ფასადი	0-1 ნაკლები	1	1	დაუშვებელი	დაუშვებელი	დაუშვებელი	-	-	0%

ხანძრისაგან დაცვის სისტემებისადმი მოთხოვნები								
დაკავებულობები/სივრცეები/გასასვლელი საშუალებები	ავტოსაშველო სისტემა	ალტერნატიული ავტომატური ცეცხლსაქრობი სისტემები	ხელით სამართავი სახანძრო განგაშის სისტემები	სახანძრო მილდგარების სისტემები	კვამლის საკონტროლო სისტემები	ხელის ცეცხლმაქრები	საავარიო განგაშის სისტემები	დაწნევის სისტემა
1. საცხოვრებელი ჯგუფი სც-2	-	-	-	-	კი	-	-	-
2. სავაჭრო ჯგუფი ს.ვ	-	-	-	-	-	-	-	-
3. დამხმარე ფართი დ.ს	კი	-	-	-	-	-	-	-
4. სასაწყობე ჯგუფი ს.წ-2	კი	-	-	-	-	კი	-	-
5. საქმიანი ჯგუფი სქ	კი	-	-	-	კი	-	-	-
6. დერეფნები	-	-	-	კი	-	კი	-	-
7. კიბის უჯრედები	-	-	-	-	-	კი	-	-
8. ლიფტი	-	-	-	-	-	-	-	კი
სახანძრო-სამაშველო სამსახურის მიერ გამოსაყენებელი მისაერთებლები				კი				

განიავების მოთხოვნა		
დაკავებულობები/სივრცეები/გასასვლელი საშუალებები	ბუნებრივი განიავება	ხელოვნური განიავება
1. საცხოვრებელი ჯგუფი სც-2	კი	
2. სავაჭრო ჯგუფი სვ	კი	
3. დამხმარე ფართი დ.ს		კი
4. სასაწყობე ჯგუფი ს.წ-2(ავტოსადგომი)	კი	კი
5. საქმიანი ჯგუფი სქ	კი	

6. კიბის უჯრედი	კი	კი
7. დერეფნები		კი

წყალსადენი სისტემის ფიქსირებული მოწყობილობების რაოდენობა-საცხოვრებელი ჯგუფი სც-2 და სც-3 ქვეჯგუფები ცხრილი 1602.1-ის მიხედვით											
სართულები	საცხოვრებელი ერთეული	ფიქსირებული მოწყობილობები									
		უნიტაზი (ერთ საცხოვრებელ ერთეულზე)		ტუალეტის ხელსაბანები (ერთ საცხოვრებელ ერთეულზე)		აბაზანა/შხაპი (ერთ საცხოვრებელ ერთეულზე)		სამზარეულოს ნიჟარა (ერთ საცხოვრებელ ერთეულზე)		ავტომატური სარეცხი მანქანის მისაერთებელი	
		მოთხოვნილი	წინასწარ გათვალისწინებული	მოთხოვნილი	წინასწარ გათვალისწინებული	მოთხოვნილი	წინასწარ გათვალისწინებული	მოთხოვნილი	წინასწარ გათვალისწინებული	მოთხოვნილი	წინასწარ გათვალისწინებული
2,3,4,5,6,7,8 ,9 სართულები	136	1	1	1	1	1	1	1	1	1	1

תוכנית סימון ושילוט

	מפתח סימונים
	מיקום ציוד כיבוי אש
	מיקום ציוד כיבוי אש ניידים
	מיקום ציוד כיבוי אש ניידים על עגלה
	מיקום ציוד כיבוי אש ניידים על עגלה עם גלגלים
	מיקום ציוד כיבוי אש ניידים על עגלה עם גלגלים ומנוף
	מיקום ציוד כיבוי אש ניידים על עגלה עם גלגלים ומנוף ומיכל קצף
	מיקום ציוד כיבוי אש ניידים על עגלה עם גלגלים ומנוף ומיכל קצף ומיכל מים
	מיקום ציוד כיבוי אש ניידים על עגלה עם גלגלים ומנוף ומיכל קצף ומיכל מים ומיכל אבקה
	מיקום ציוד כיבוי אש ניידים על עגלה עם גלגלים ומנוף ומיכל קצף ומיכל מים ומיכל אבקה ומיכל פחמן דו חמצני
	מיקום ציוד כיבוי אש ניידים על עגלה עם גלגלים ומנוף ומיכל קצף ומיכל מים ומיכל אבקה ומיכל פחמן דו חמצני ומיכל חומר נוזלי
	מיקום ציוד כיבוי אש ניידים על עגלה עם גלגלים ומנוף ומיכל קצף ומיכל מים ומיכל אבקה ומיכל פחמן דו חמצני ומיכל חומר נוזלי ומיכל חומר נוזלי
	מיקום ציוד כיבוי אש ניידים על עגלה עם גלגלים ומנוף ומיכל קצף ומיכל מים ומיכל אבקה ומיכל פחמן דו חמצני ומיכל חומר נוזלי

ՇԱՆՇՄԱՆ ԱՌԱՐԿԱ՝	ՀԱՅԿԱԿԱՆ ՏՈՒՆ ԱՇԽԱՏԱՆՔԱՅԻՆ ՆԱԽԱԳԾԻ ՄԱՍԻՆ
ՇԻՆԱՐԱՐՈՒԹՅԱՆ ՕԲՅԵԿՏԻ ՀԱՍՑԵ	ՀԱՅԱՍՏԱՆԻ ՀԱՆՐԱՊԵՏՈՒԹՅՈՒՆ, ՇԻՐԱԿԻ ՄԱՐԶ, ԱԼԱՎԵՐԴԻ ՔԱՂԱՔԱՅԻՆ ՀԱՄԱՅՆՔԻ ՎԱՐՉԱԿԱՆ ՏԱՐԱԾՔՈՒՄ
ՀԱՍՑԵՈՒՄ ԿԱՏԱՐՎՈՂ ԱՇԽԱՏԱՆՔՆԵՐԻ ԱՆՎԱՆՈՒՄԸ	-3 ԼՈՒՍԱՎՈՐՄԱՆ

ՇԻՆԱՐԱՐԻ ԱԶԳ, ՊԱՇՏՕՆԱԿԱՆ ՀԱՍՑԵՆԵՐԻ ՀԱՄԱԼԻՐ	ՀԱՅԿԱԿԱՆ ՃԱՐՏԱՐԱՊԵՏՈՒԹՅՈՒՆ	ՇՇՀՆ 21-01:2021	
ՀԱՏԱԿԱՑԻ ՀԱՍՑԵՆԵՐԻ ՀԱՄԱԼԻՐ	ՀԱՅԿԱԿԱՆ ՃԱՐՏԱՐԱՊԵՏՈՒԹՅՈՒՆ	ՇՇՀՆ 21-01:2021	
ՀԱՍՑԵՈՒՄ ԿԱՏԱՐՎՈՂ ՇԻՆԱՐԱՐԱԿԱՆ ԱՇԽԱՏԱՆՔՆԵՐԻ ՀԱՄԱԼԻՐ	ՀԱՅԿԱԿԱՆ ՃԱՐՏԱՐԱՊԵՏՈՒԹՅՈՒՆ	ՇՇՀՆ 21-01:2021	
ՀԱՍՑԵՈՒՄ ԿԱՏԱՐՎՈՂ ՇԻՆԱՐԱՐԱԿԱՆ ԱՇԽԱՏԱՆՔՆԵՐԻ ՀԱՄԱԼԻՐ	ՀԱՅԿԱԿԱՆ ՃԱՐՏԱՐԱՊԵՏՈՒԹՅՈՒՆ	ՇՇՀՆ 21-01:2021	

ՀԱՍՑԵՈՒՄ ԿԱՏԱՐՎՈՂ ՇԻՆԱՐԱՐԱԿԱՆ ԱՇԽԱՏԱՆՔՆԵՐԻ ՀԱՄԱԼԻՐ	ՀԱՅԿԱԿԱՆ ՃԱՐՏԱՐԱՊԵՏՈՒԹՅՈՒՆ	ՇՇՀՆ 21-01:2021	

კომერციული ფართობი: 1236.5 მ²

კიბის უჯრედი, ლიფტი, ჰოლი: 57.5 მ²

"B" ბლოკი

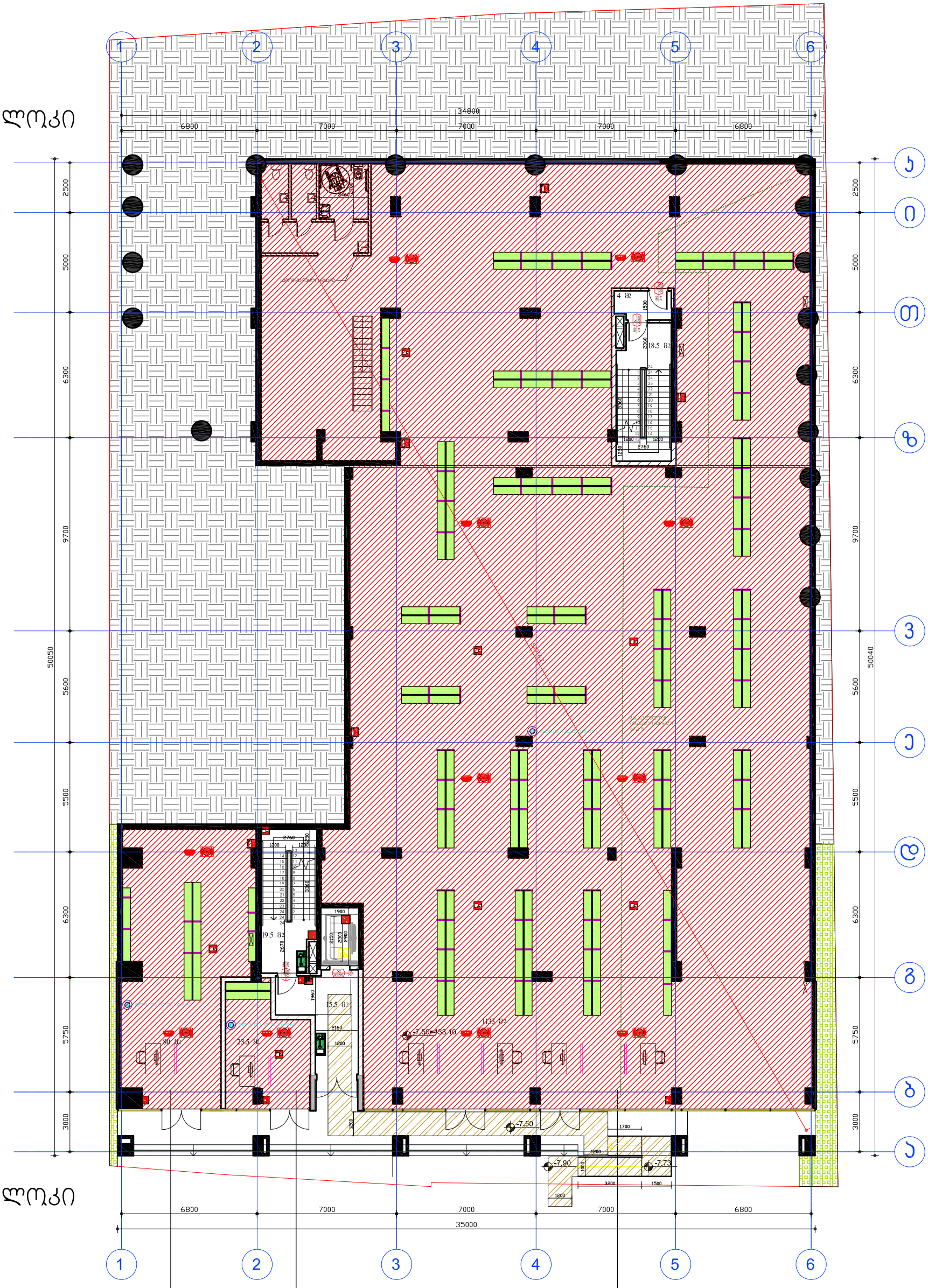

"A" ბლოკი

სვ	
კომერციული №3	დ.დ.ფ=2.8
დ.დ=29	80 მ2

სვ	
კომერციული №2	დ.დ.ფ=2.8
დ.დ=8	23.5 მ2

სვ	
კომერციული №1	დ.დ.ფ=2.8
დ.დ=405	1133 მ2

დამკვეთი:	შპს ეკო ბრუკი	"მრავალფუნქციური კომპლექსი"	დაკვეთა:	2021	შპს ეკო ბრუკი
დირექტორი	დავით ბიძინაშვილი	ფ. დასახელება	მ-ბი	სტადია	ფ. № რაოდ
პრ.ავტორი	გიორგი გამყრელიძე	-2 სართული	მ. 1:200	პს	A-25 25
			2021 წ.		A3

საოფისე ფართობი: 481.6 მ²

ავტოსადგომის ფართობი: 789 მ²

კიბის უჯრედი, ლიფტი, ჰოლი: 86.4 მ²

"B" ბლოკი

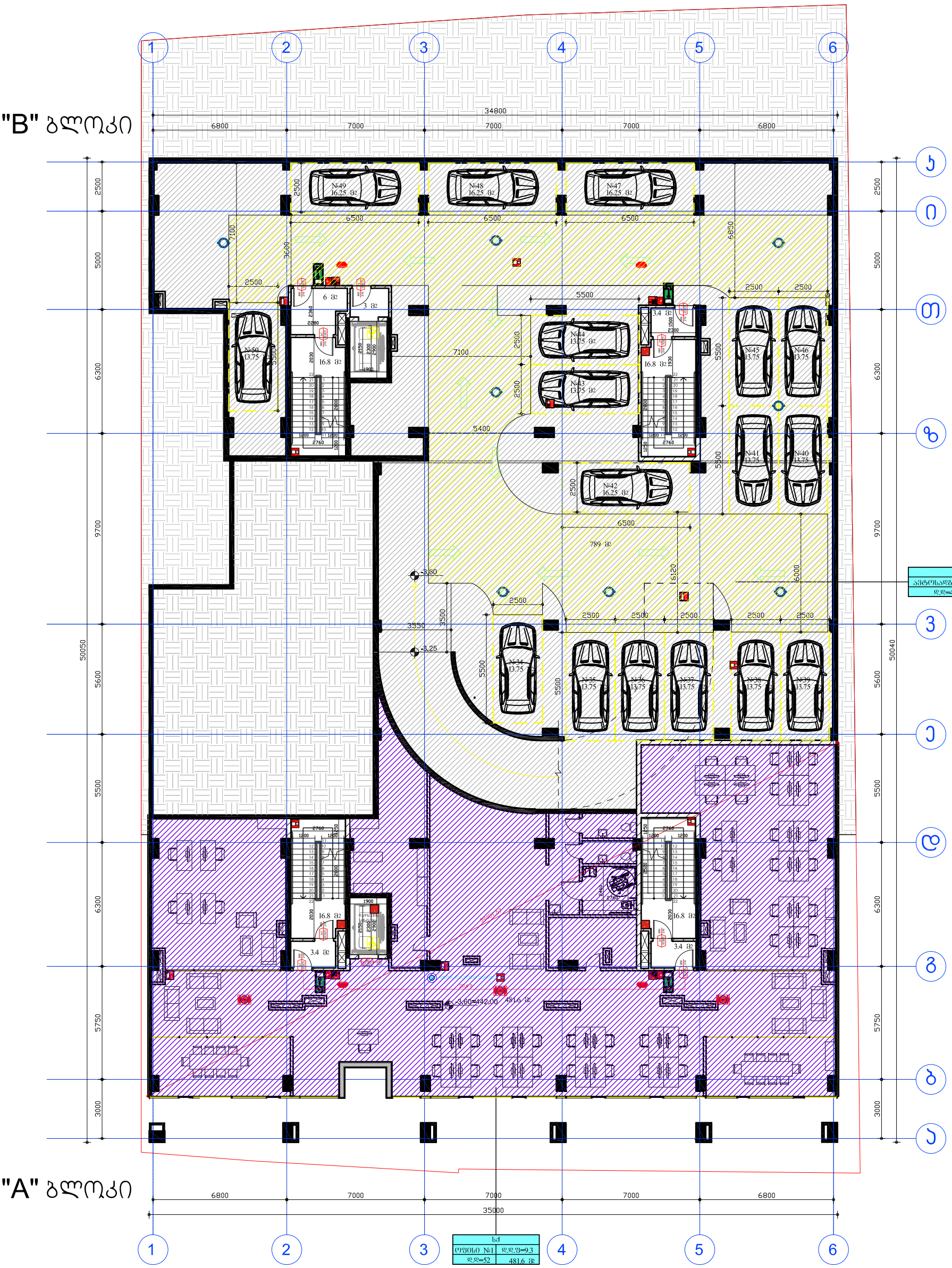

დამკვეთი:	შპს ეკო გრუპი	"შრავალფუნქციური კომპლექსი"	დაკვეთა: 2021	შპს ეკო გრუპი	
დირექტორი	დავით გიძინაშვილი	ფ. დასახელება	მ-ბი	სტადია	ფ. № რაოდ
პრ.ავტორი	გიორგი გამყრელიძე	-1 სართული	მ. 1:200	პს	A-25 25
			2021 წ.		A3

ҚҰЖАТТЫҢ АТАУЫ:	Үйлердің әскери қызметтік қалашығын салу жобасының "Ғаламат" ЖШС-нің 1 ықшам ауданы
ҚҰРЫЛЫСТЫҢ МЕКЕНЖАЙЫ	Ақтөбе қаласы, Ақтөбе облысы
ЖОБАЛАУ МЕКЕМЕСІ	"Ғаламат" ЖШС
ҚҰЖАТТЫҢ ШИФРІ:	ҚҰЖ-2021-1
МАСШТАБЫ:	1:200
ПАРАҚ	25
ПАРАҚТАР САНЫ	A-25
ФОРМАТЫ	A3

"А" ғимараттың бас жоспары

Ескерту
Ғимараттың ауданы: 17.9 га
Жасыл желектің ауданы: 922 м²
Көлік және жаяу жүргіншілер жолдарының ауданы: 103.9 м²
Жобаның барлық өлшемдері миллиметрмен берілген
Ғимаратқа кіреберіс жолдар асфальтбетонмен жабылады
Ғимаратқа кіреберіс жолдар бойынша бордюрлер орнатылады
Ғимаратқа кіреберіс жолдар бойынша пандустар орнатылады
Ғимаратқа кіреберіс жолдар бойынша тротуарлар орнатылады
Ғимаратқа кіреберіс жолдар бойынша жарық беретін шамдар орнатылады
Ғимаратқа кіреберіс жолдар бойынша көгалдандыру жұмыстары жүргізіледі
Ғимаратқа кіреберіс жолдар бойынша ағаштар отырғызылады
Ғимаратқа кіреберіс жолдар бойынша гүлдер отырғызылады
Ғимаратқа кіреберіс жолдар бойынша шөптер себіледі
Ғимаратқа кіреберіс жолдар бойынша суару жүйесі орнатылады
Ғимаратқа кіреберіс жолдар бойынша дренаж жүйесі орнатылады
Ғимаратқа кіреберіс жолдар бойынша электр жүйесі орнатылады
Ғимаратқа кіреберіс жолдар бойынша газ жүйесі орнатылады
Ғимаратқа кіреберіс жолдар бойынша су жүйесі орнатылады
Ғимаратқа кіреберіс жолдар бойынша канализация жүйесі орнатылады
Ғимаратқа кіреберіс жолдар бойынша жылу жүйесі орнатылады
Ғимаратқа кіреберіс жолдар бойынша желдету жүйесі орнатылады
Ғимаратқа кіреберіс жолдар бойынша кондиционер жүйесі орнатылады
Ғимаратқа кіреберіс жолдар бойынша өрт сөндіру жүйесі орнатылады
Ғимаратқа кіреберіс жолдар бойынша қауіпсіздік жүйесі орнатылады
Ғимаратқа кіреберіс жолдар бойынша бейнебақылау жүйесі орнатылады
Ғимаратқа кіреберіс жолдар бойынша домофон жүйесі орнатылады
Ғимаратқа кіреберіс жолдар бойынша интернет жүйесі орнатылады
Ғимаратқа кіреберіс жолдар бойынша телефон жүйесі орнатылады
Ғимаратқа кіреберіс жолдар бойынша радио жүйесі орнатылады
Ғимаратқа кіреберіс жолдар бойынша теледидар жүйесі орнатылады
Ғимаратқа кіреберіс жолдар бойынша спутниктік теледидар жүйесі орнатылады
Ғимаратқа кіреберіс жолдар бойынша кабельдік теледидар жүйесі орнатылады
Ғимаратқа кіреберіс жолдар бойынша интернет жүйесі орнатылады
Ғимаратқа кіреберіс жолдар бойынша телефон жүйесі орнатылады
Ғимаратқа кіреберіс жолдар бойынша радио жүйесі орнатылады
Ғимаратқа кіреберіс жолдар бойынша теледидар жүйесі орнатылады
Ғимаратқа кіреберіс жолдар бойынша спутниктік теледидар жүйесі орнатылады
Ғимаратқа кіреберіс жолдар бойынша кабельдік теледидар жүйесі орнатылады

"В" ғимараттың бас жоспары

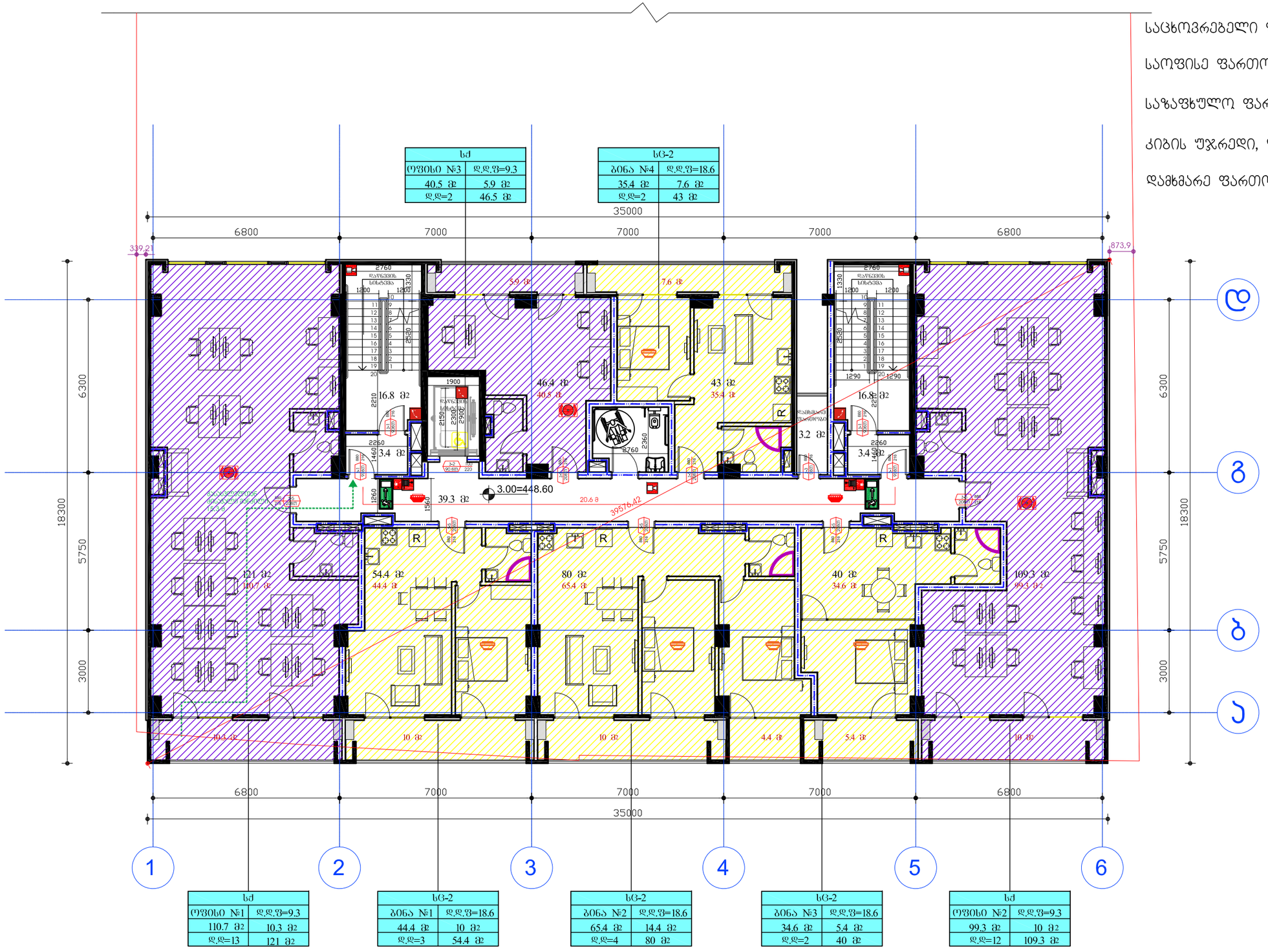

საცხოვრებელი ფართობი: 179.8 მ²

საოფისე ფართობი: 250.5 მ²

საზაფხულო ფართობი: 63.6 მ²

კიბის უჯრედი, ლიფტი, ჰოლი: 79.7 მ²

დამხმარე ფართობი: 3.2 მ²

დამკვეთი:	შპს ეკო ბრუკი	"ვრავალფუნქციური კომპლექსი"	დაკვეთა:	2021	შპს ეკო ბრუკი
დირექტორი	დავით ბიძინაშვილი	ფ. დასახელება	მ-ბი	სტადია	ფ. № რაოდ
		"A" ბლოკი 2 სართული	მ. 1:100	პს	A-25 25
პრ.ავტორი	გიორგი გამყრელიძე		2021 წ.		A2

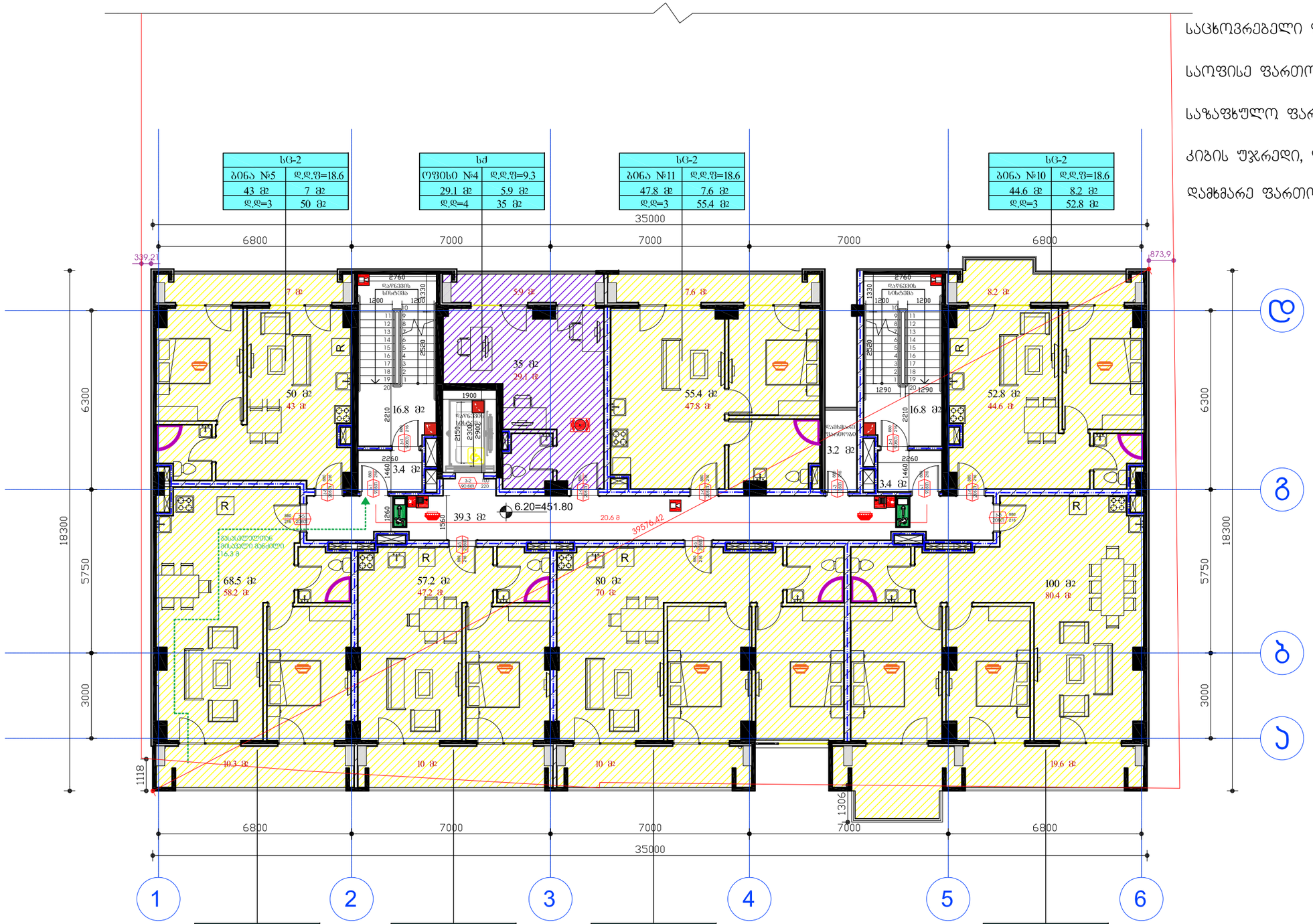

საცხოვრებელი ფართობი: 391.2 მ²

საოფისე ფართობი: 29.1 მ²

საზაფხულო ფართობი: 78.6 მ²

კიბის უჯრედი, ლიფტი, ჰოლი: 79.7 მ²

დამხმარე ფართობი: 3.2 მ²

დამკვეთი:	შპს ეკო გრუპი	"ფრავალფუნქციური კომპლექსი"	დაკვეთა:	2021	შპს ეკო გრუპი
დირექტორი	დავით ბიძინაშვილი	ფ. დასახელება	მ-ბი	სტადია	ფ. № რაოდ
პრ.ავტორი	გიორგი გამყრელიძე	"A" ბლოკი 3 სართული	მ. 1:100	პს	A-25 25
			2021 წ.		A2

საცხოვრებელი ფართობი: 420.3 მ²

საზაფხულო ფართობი: 78.6 მ²

კიბის უჯრედი, ლიფტი, ჰოლი: 79.7 მ²

დამხმარე ფართობი: 3.2 მ²

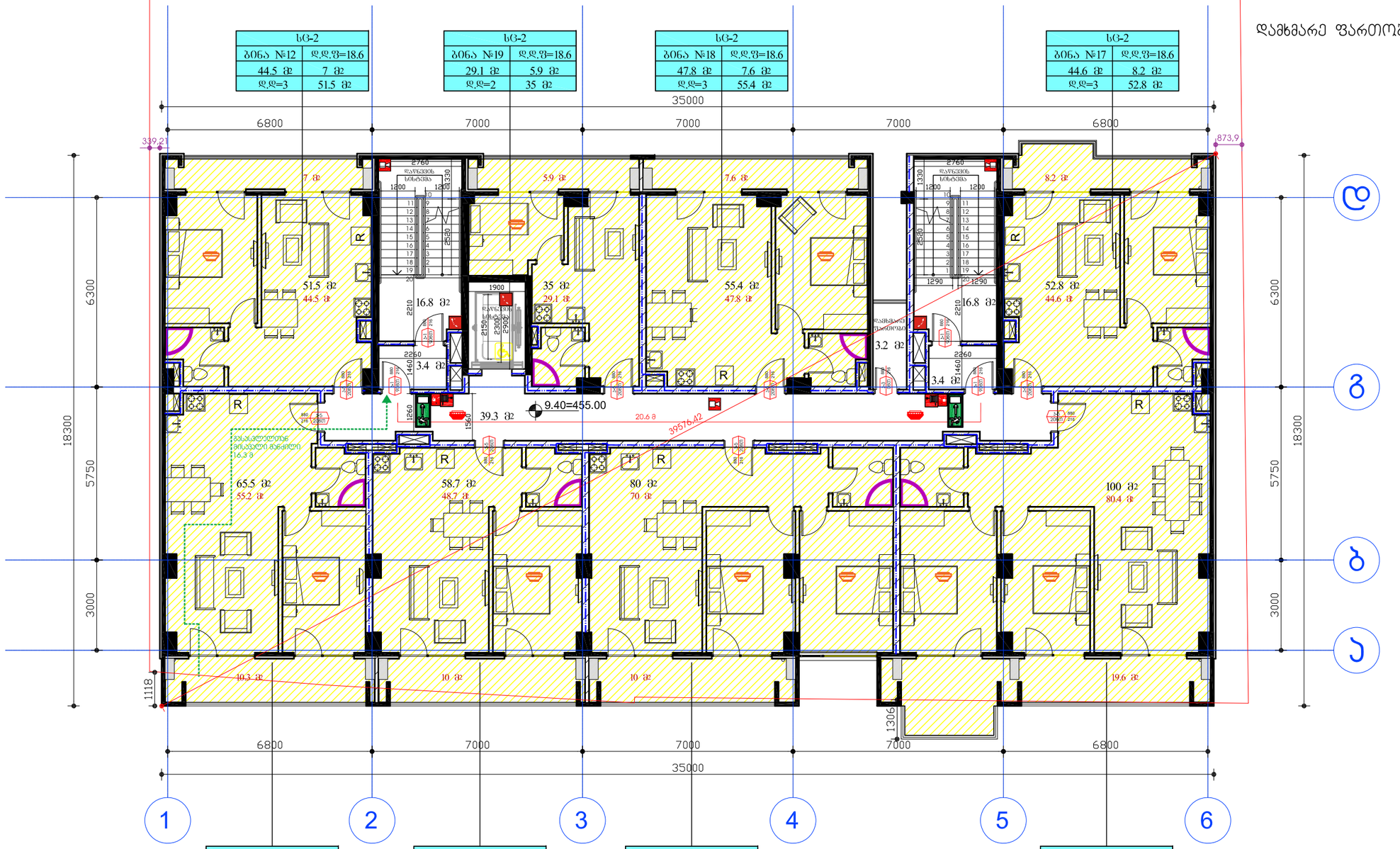

დამკვეთი:	შპს ეკო გრუპი	"ფრავალფუნქციური კომპლექსი"	დაკვეთა:	2021	შპს ეკო გრუპი
დირექტორი	დავით ბიძინაშვილი	ფ. დასახელება	მ-ბი	სტადია	ფ. № რაოდ
პრ.ავტორი	გიორგი გამყრელიძე	"A" ბლოკი 4 სართული	მ. 1:100	პს	A-25 25
			2021 წ.		A2

საცხოვრებელი ფართობი: 417.8 მ²

საზაფხულო ფართობი: 78.5 მ²

კიბის უჯრედი, ლიფტი, ჰოლი: 79.7 მ²

დამხმარე ფართობი: 3.2 მ²

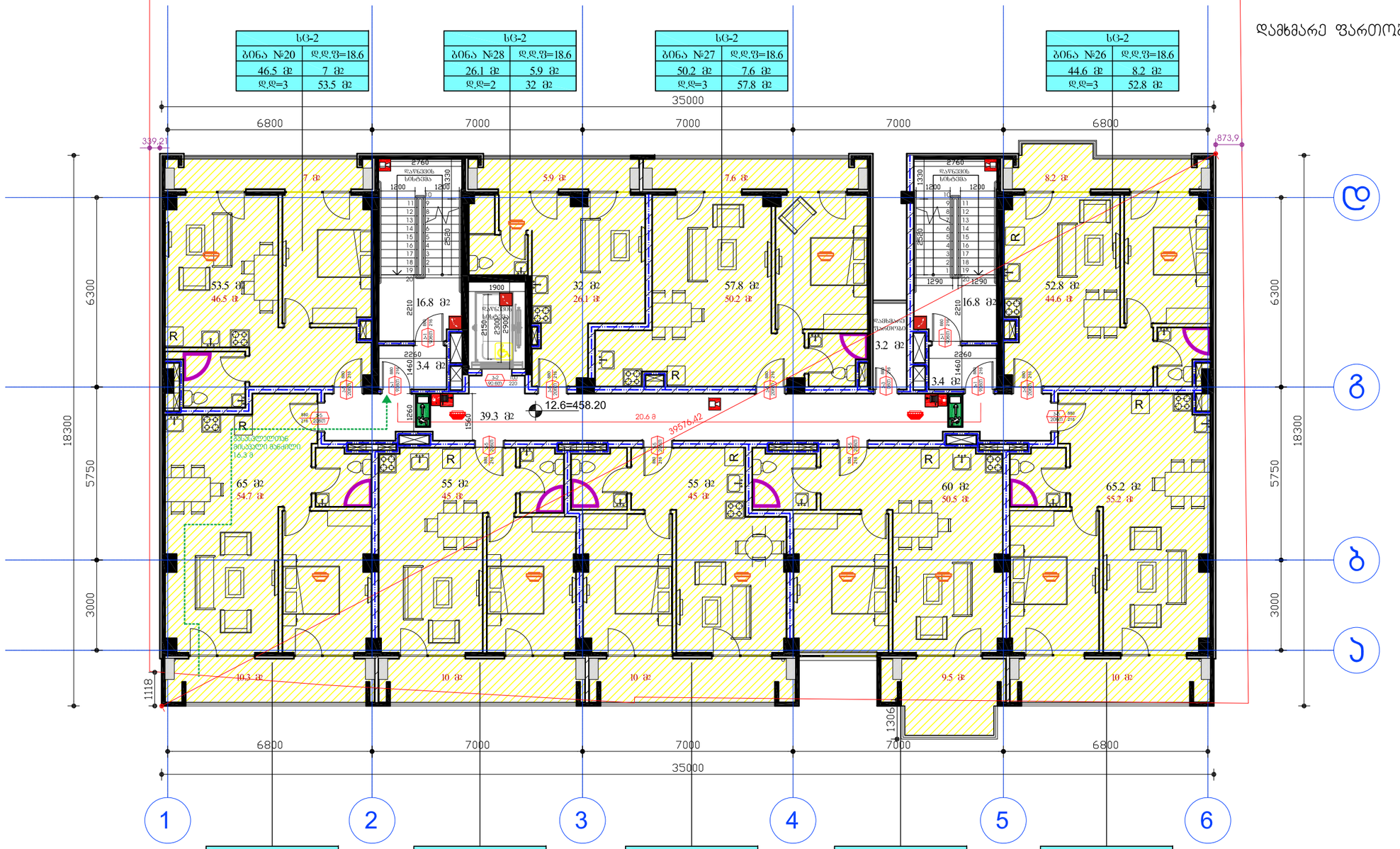

დამკვეთი:	შპს ეკო გრუპი	"ფრავალფუნქციური კომპლექსი"	დაკვეთა: 2021	შპს ეკო გრუპი	
დირექტორი	დავით ბიძინაშვილი	ფ. დასახელება	მ-ბი	სტადია	ფ. № რაოდ
პრ.ავტორი	გიორგი გამყრელიძე	"A" ბლოკი 5 სართული	მ. 1:100	პს	A-25 25
			2021 წ.		A2

საცხოვრებელი ფართობი: 420.3 მ²

საზაფხულო ფართობი: 78.6 მ²

კიბის უჯრედი, ლიფტი, ჰოლი: 79.7 მ²

დამხმარე ფართობი: 3.2 მ²

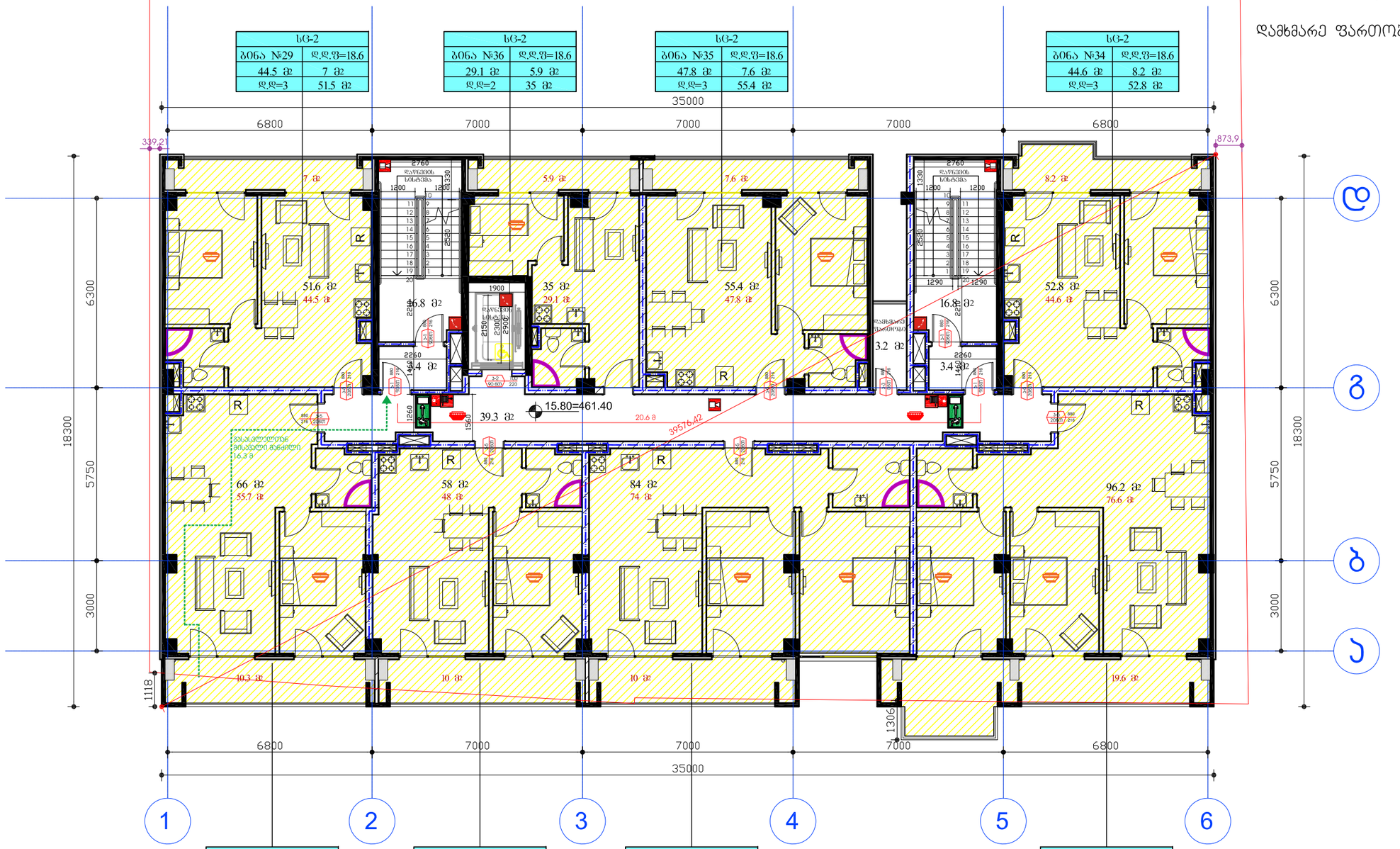

სც-2	
ბინა №29	დ.დ.ფ=18.6
44.5 მ²	7 მ²
დ.დ=3	51.5 მ²

სც-2	
ბინა №36	დ.დ.ფ=18.6
29.1 მ²	5.9 მ²
დ.დ=2	35 მ²

სც-2	
ბინა №35	დ.დ.ფ=18.6
47.8 მ²	7.6 მ²
დ.დ=3	55.4 მ²

სც-2	
ბინა №34	დ.დ.ფ=18.6
44.6 მ²	8.2 მ²
დ.დ=3	52.8 მ²

სც-2	
ბინა №30	დ.დ.ფ=18.6
55.7 მ²	10.3 მ²
დ.დ=4	66 მ²

სც-2	
ბინა №31	დ.დ.ფ=18.6
48 მ²	10 მ²
დ.დ=3	58 მ²

სც-2	
ბინა №32	დ.დ.ფ=18.6
74 მ²	10 მ²
დ.დ=5	84 მ²

სც-2	
ბინა №33	დ.დ.ფ=18.6
76.6 მ²	19.6 მ²
დ.დ=5	96.2 მ²

დამკვეთი:	შპს ეკო გრუპი	"ვრავალფუნქციური კომპლექსი"	დაკვეთა:	2021	შპს ეკო გრუპი
დირექტორი	დავით ბიძინაშვილი	ფ. დასახელება	მ-ბი	სტადია	ფ. № რაოდ
პრ.ავტორი	გიორგი გამყრელიძე	"A" ბლოკი 6 სართული	მ. 1:100	პს	A-25 25
			2021 წ.		A2

საცხოვრებელი ფართობი: 420.1 მ²

საზაფხულო ფართობი: 78.6 მ²

კიბის უჯრედი, ლიფტი, ჰოლი: 79.7 მ²

დამხმარე ფართობი: 3.2 მ²

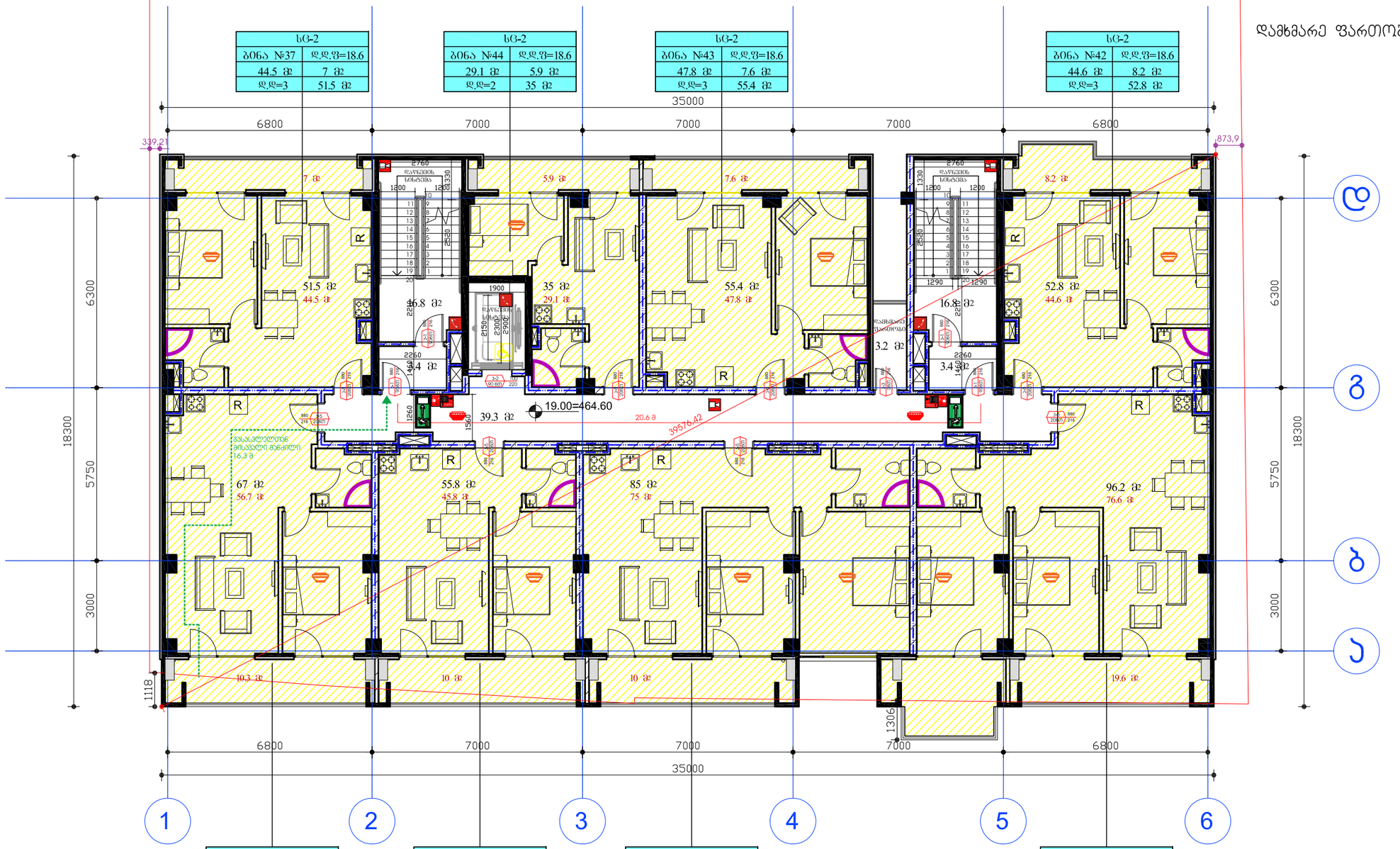

დამკვეთი:	შპს ეკო გრუპი	"ვრავალფუნქციური კომპლექსი"	დაკვეთა:	2021	შპს ეკო გრუპი
დირექტორი	დავით ბიძინაშვილი	ფ. დასახელება	მ-ბი	სტადია	ფ. № რაოდ
არ.ავტორი	გიორგი გამყრელიძე	"A" ბლოკი 7 სართული	მ. 1:100	პს	A-25 25
			2021 წ.		A2

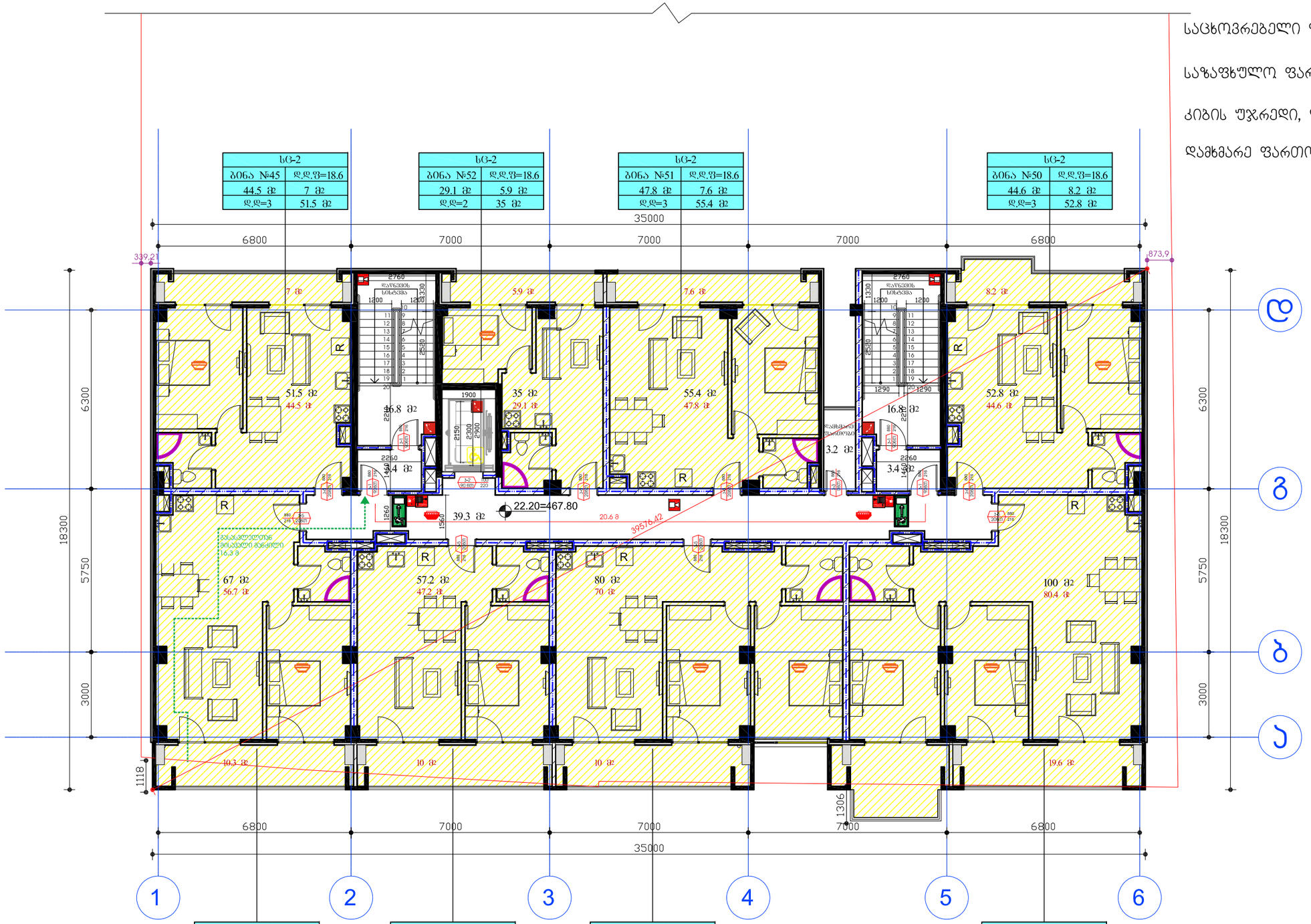

საცხოვრებელი ფართობი: 420.3 მ²

საზაფხულო ფართობი: 78.6 მ²

კიბის უჯრედი, ლიფტი, ჰოლი: 79.7 მ²

დამხმარე ფართობი: 3.2 მ²

დამკვეთი:	შპს ეკო გრუპი	"ვრავალფუნქციური კომპლექსი"	დაკვეთა:	2021	შპს ეკო გრუპი
დირექტორი	დავით ბიძინაშვილი	ფ. დასახელება	მ-ბი	სტადია	ფ. № რაოდ
არ.პატორი	გიორგი გამყრელიძე	"A" ბლოკი 8 სართული	მ. 1:100	პს	A-25 25
			2021 წ.		A2

საცხოვრებელი ფართობი: 418.9 მ²

საზაფხულო ფართობი: 78.5 მ²

კიბის უჯრედი, ლიფტი, ჰოლი: 79.7 მ²

დამხმარე ფართობი: 3.2 მ²

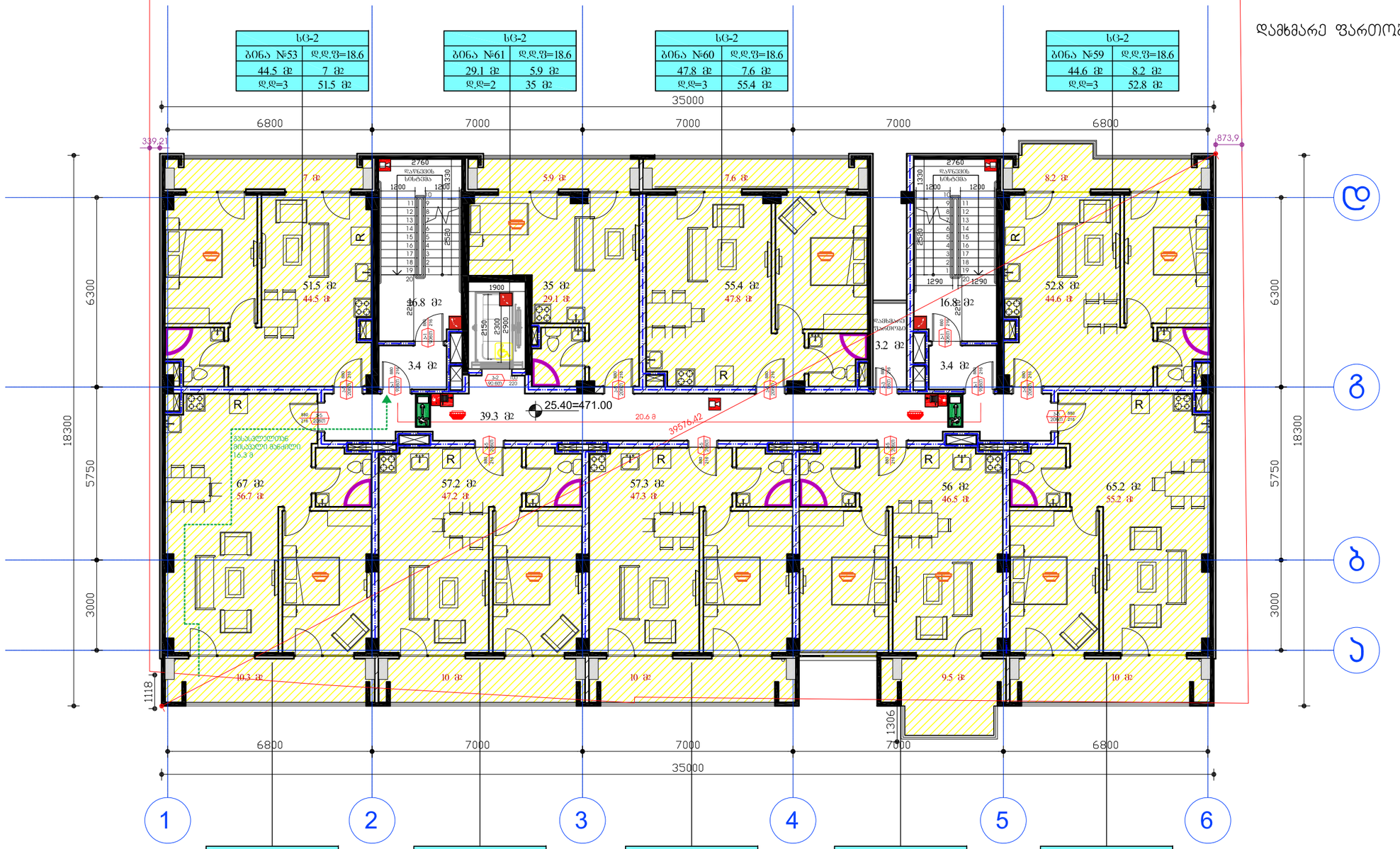

დამკვეთი:	შპს ეკო გრუპი	"ფრავალფუნქციური კომპლექსი"	დაკვეთა:	2021	შპს ეკო გრუპი
დირექტორი	დავით ბიძინაშვილი	ფ. დასახელება	მ-ბი	სტადია	ფ. № რაოდ
პრ.ავტორი	გიორგი გამყრელიძე	"A" ბლოკი 9 სართული	მ. 1:100	პს	A-25 25
			2021 წ.		A2

საოფისე ფართობი: 402.6 მ²

საზაფხულო ფართობი: 95.8 მ²

კიბის უჯრედი, ლიფტი, ჰოლი: 77.7 მ²

დამხმარე ფართობი: 3.2 მ²

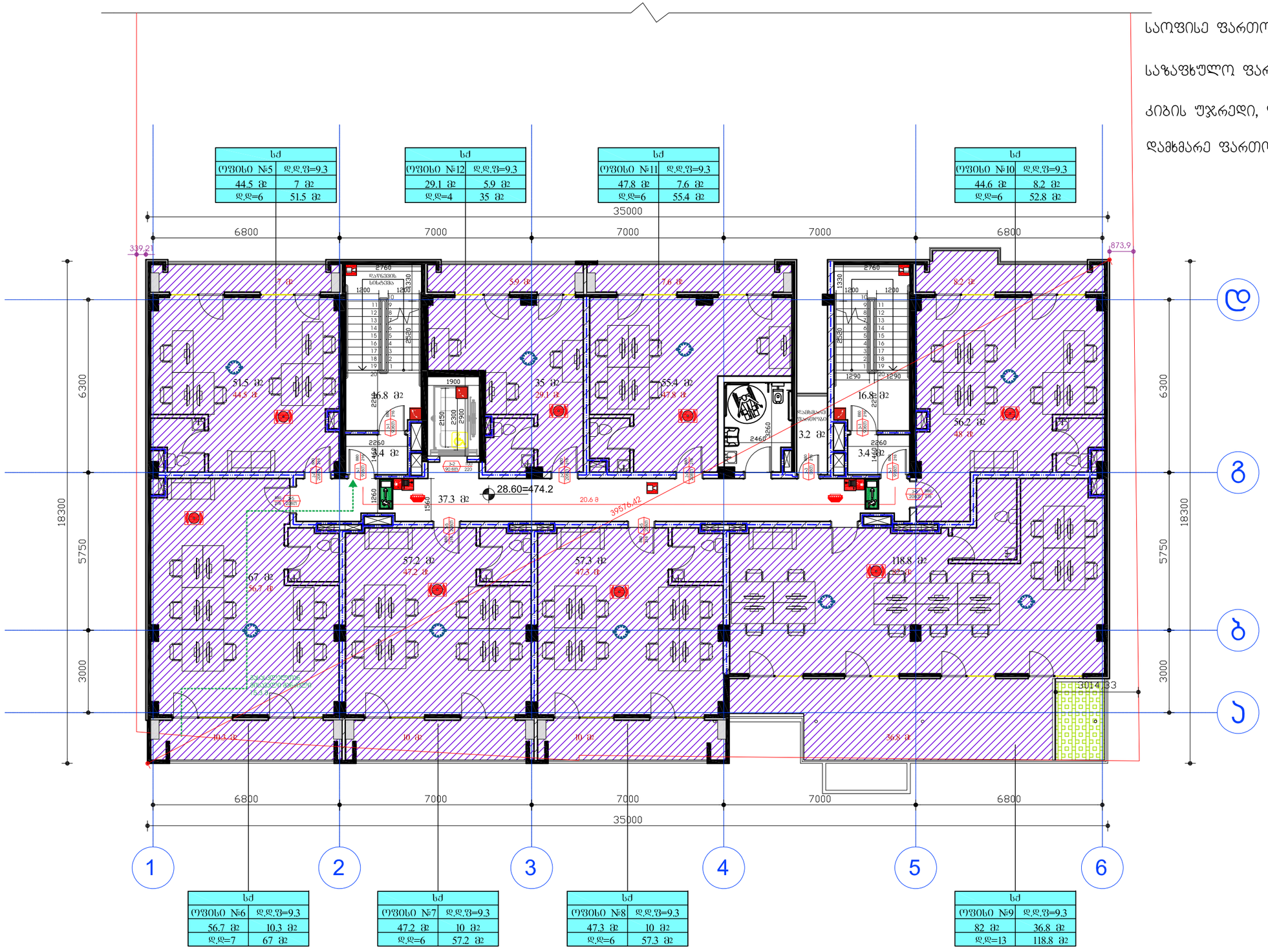

დამკვეთი:	შპს ეკო ბრუკი	"შრავალფუნქციური კომპლექსი"	დაკვეთა:	2021	შპს ეკო ბრუკი
დირექტორი	დავით ბიძინაშვილი	ფ. დასახელება	მ-ბი	სტადია	ფ. № რაოდ
პრ.ავტორი	გიორგი გამყრელიძე	"A" ბლოკი 10 სართული	მ. 1:100	პს	A-25 25
			2021 წ.		A2

დამხმარე ფართობი: 7.5 მ²

კიბის უჯრედი, ლიფტი, ჰოლი: 22.6 მ²

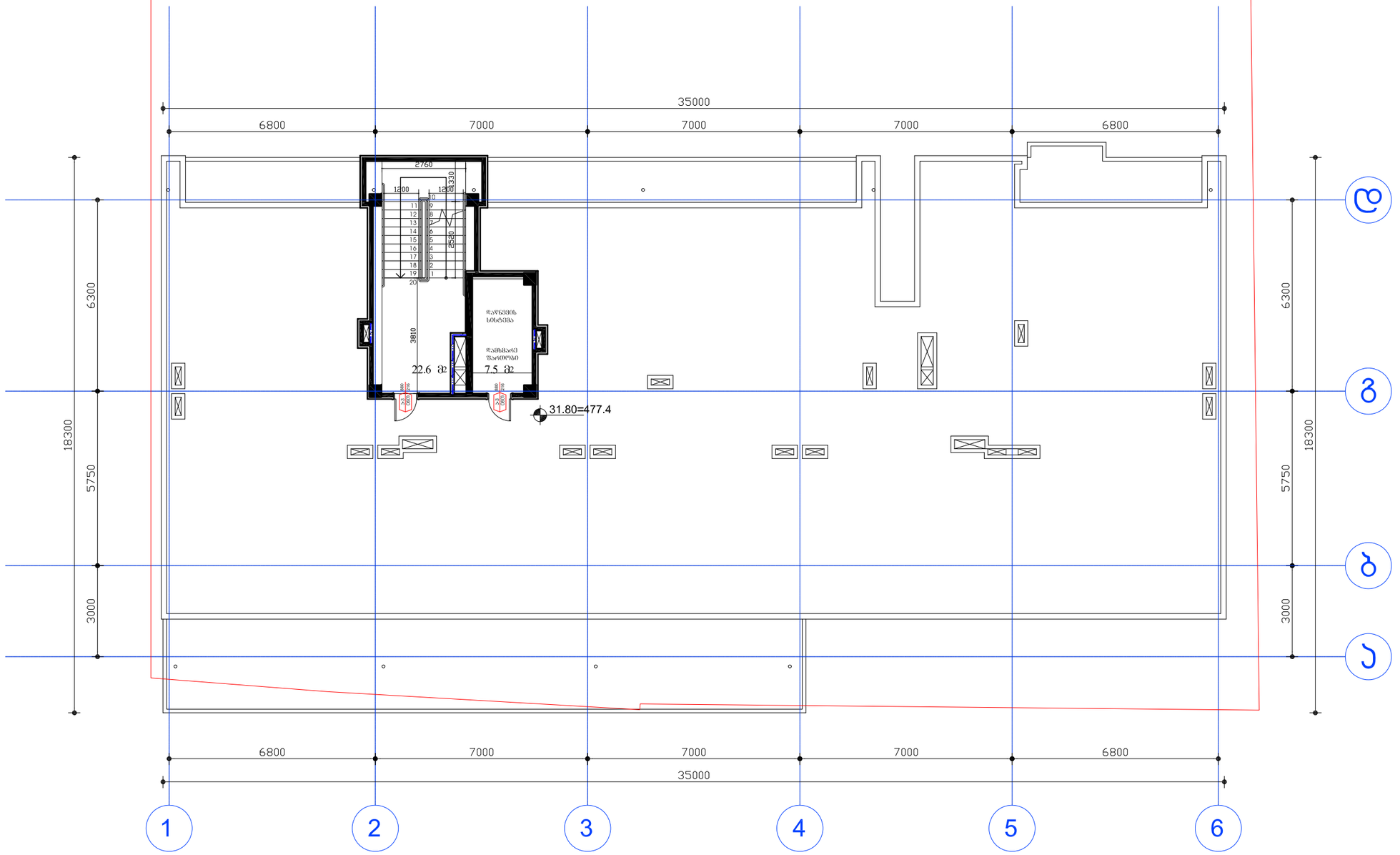

დამკვეთი:	შპს ეკო გრუპი	"ჭრავალფუნქციური კომპლექსი"	დაკვეთა:	2021	შპს ეკო გრუპი
დირექტორი	დავით ბიძინაშვილი	ფ. დასახელება	მ-ბი	სტადია	ფ. № რაოდ
პრ.ავტორი	გიორგი გამყრელიძე	"A" ბლოკი სახურავი	მ. 1:100	პს	A-25 25
			2021 წ.		A2

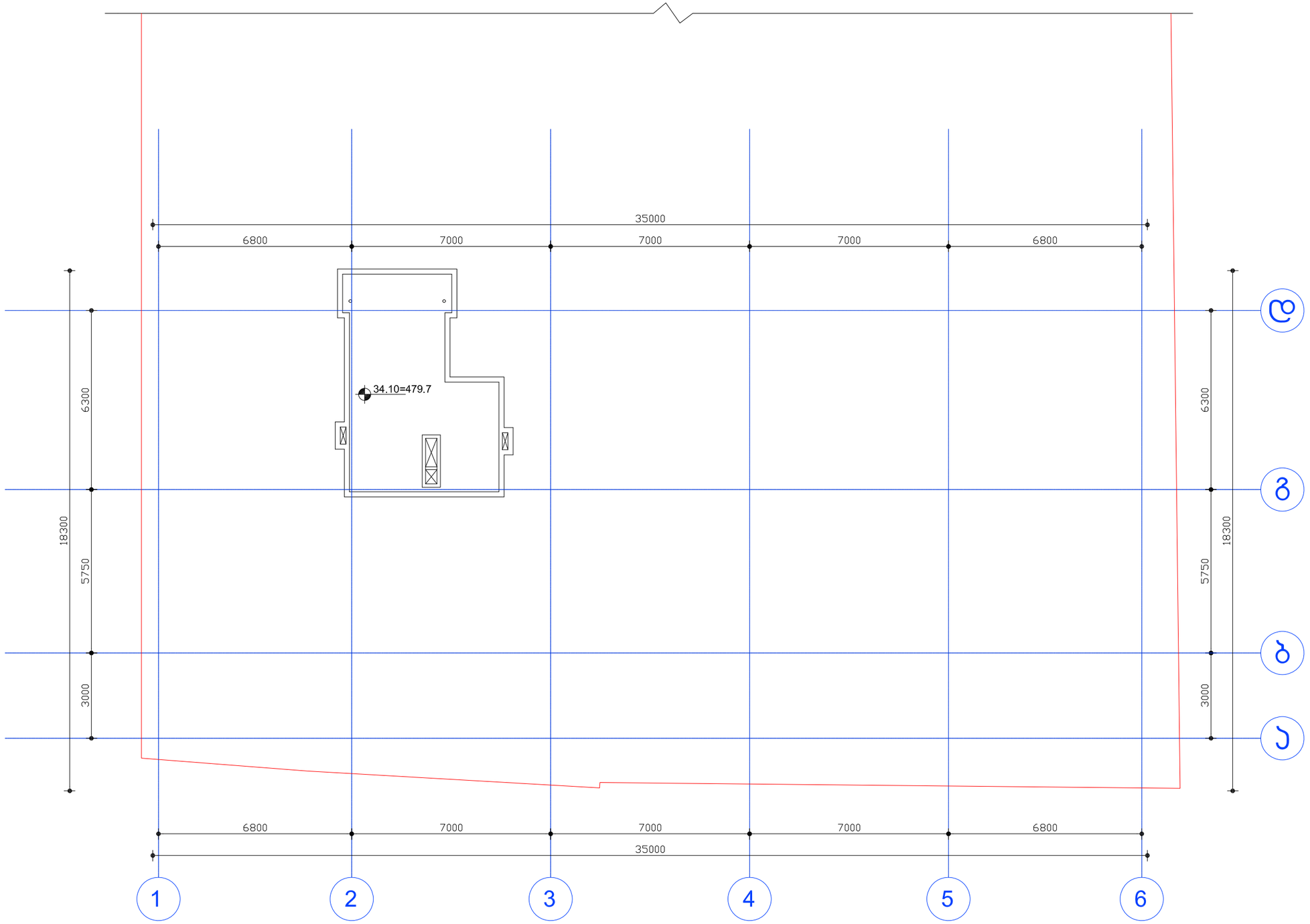

დამკვეთი:	შპს ეკო გრუპი	"ჭრავალფუნქციური კომპლექსი"	დაკვეთა:	2021	შპს ეკო გრუპი
დირექტორი	დავით გიჟინაშვილი	ფ. დასახელება	მ-ბი	სტადია	ფ. № რაოდ
პრ.ავტორი	გიორგი გამყრელიძე	"A" გლოკი ლიფტის სამანქანოს გადახურვა	მ. 1:100	პს	A-25 25
			2021 წ.		A2

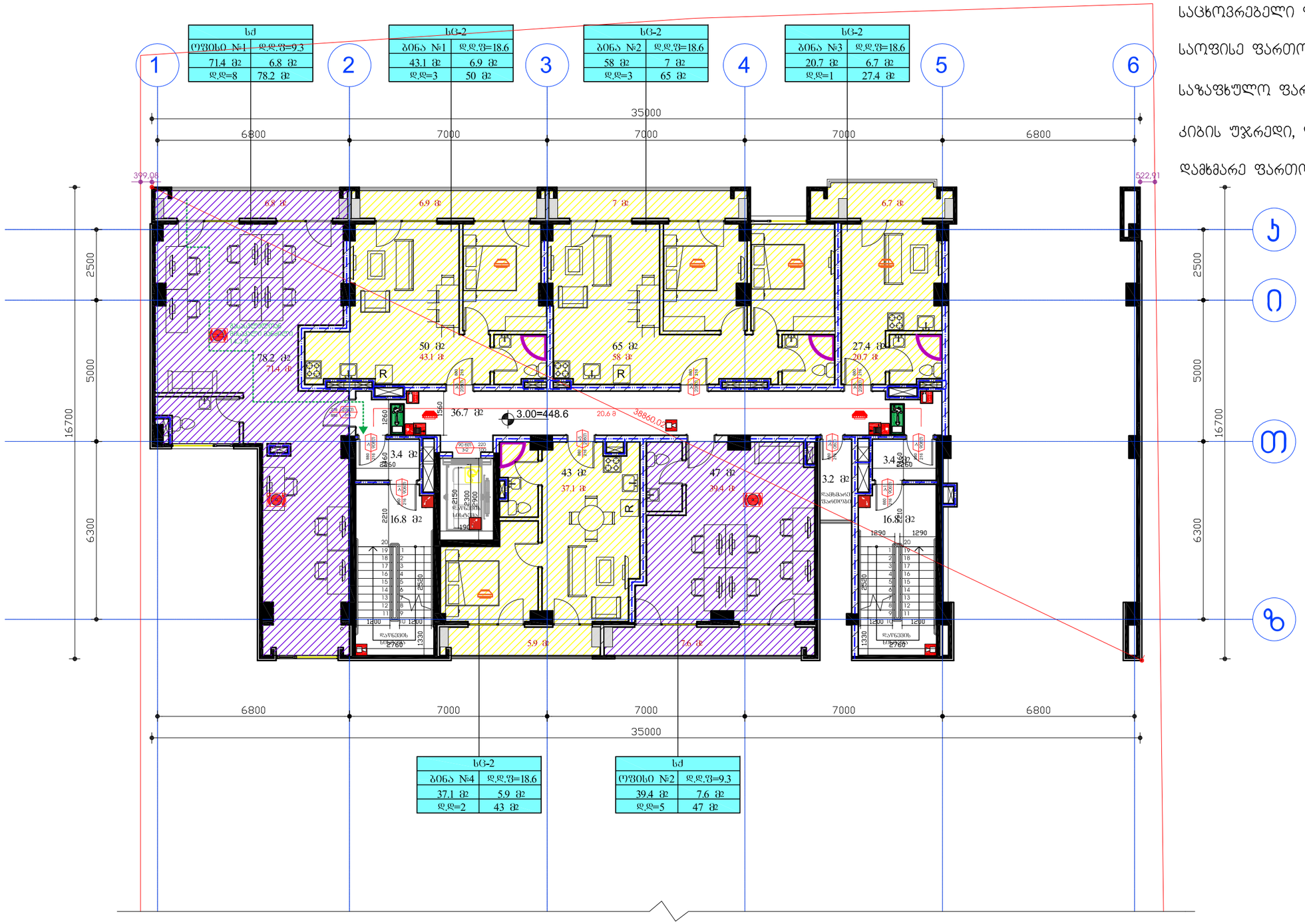

საცხოვრებელი ფართობი: 158.9 მ²

საოფისე ფართობი: 110.8 მ²

საზაფხულო ფართობი: 40.9 მ²

კიბის უჯრედი, ლიფტი, ჰოლი: 77.1 მ²

დამხმარე ფართობი: 3.2 მ²

დამკვეთი:	შპს ეკო გრუპი	"ჩრავალფუნქციური კომპლექსი"	დაკვეთა:	2021	შპს ეკო გრუპი
დირექტორი	დავით გიძინაშვილი	ფ. დასახელება	მ-ბი	სტადია	ფ. № რაოდ
პრ.ავტორი	გიორგი გამყრელიძე	"B" ბლოკი 2 სართული	მ. 1:100	პს	A-25 25
			2021 წ.		A2

საცხოვრებელი ფართობი: 357.6 მ²

საზაფხულო ფართობი: 64.3 მ²

კიბის უჯრედი, ლიფტი, ჰოლი: 79.7 მ²

დამხმარე ფართობი: 3.2 მ²

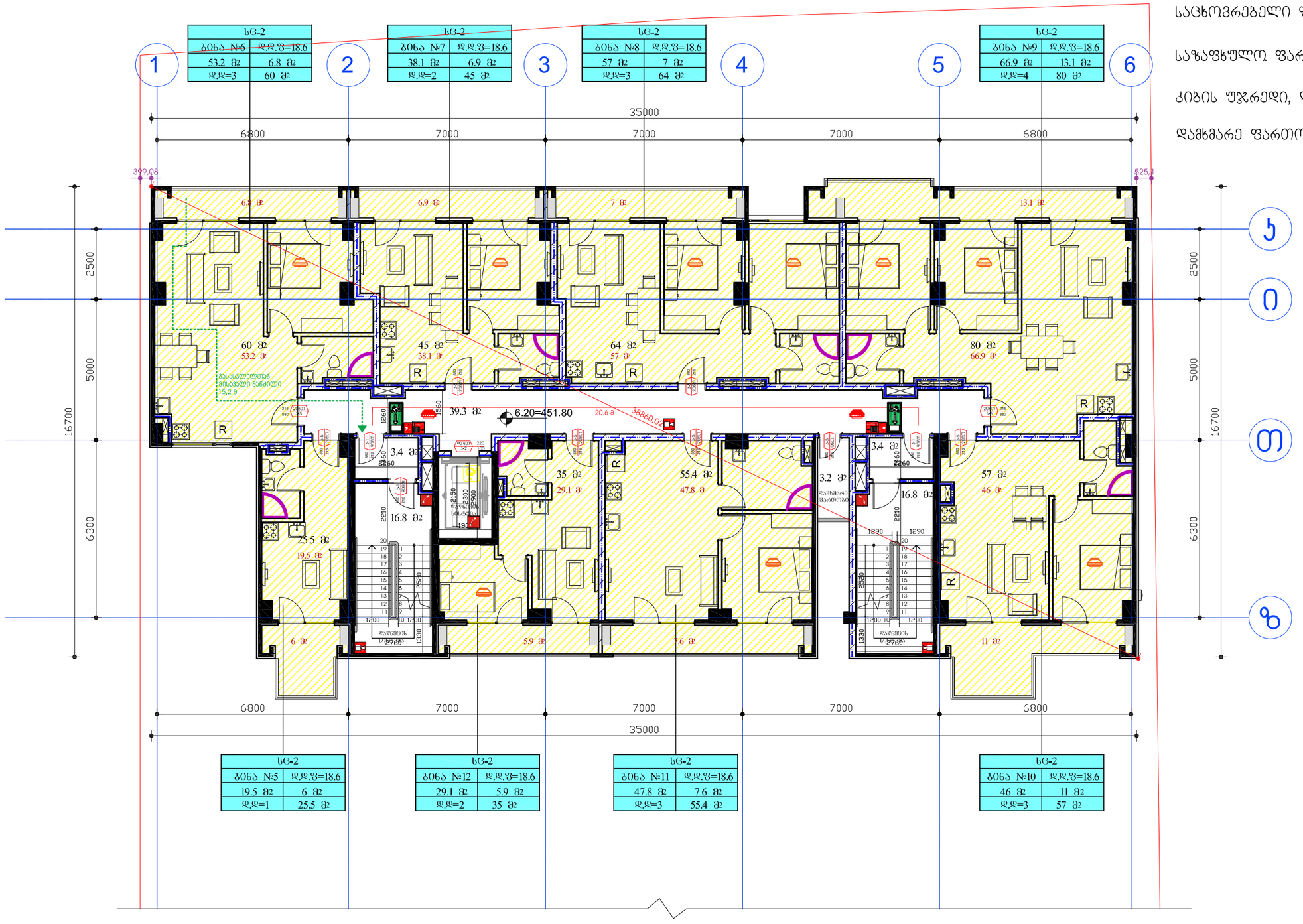

დამკვეთი:	შპს ეკო გრუპი	"შრავალფუნქციური კომპლექსი"	დაკვეთა:	2021	შპს ეკო გრუპი
დირექტორი	დავით ბიძინაშვილი	ფ. დასახელება	მ-ბი	სტადია	ფ. № რაოდ
პრ.ავტორი	გიორგი გამყრელიძე	"B" ბლოკი 3 სართული	მ. 1:100	პს	A-25 25
			2021 წ.		A2

საცხოვრებელი ფართობი: 357.2 მ²

საზაფხულო ფართობი: 64.3 მ²

კიბის უჯრედი, ლიფტი, ჰოლი: 79.7 მ²

დამხმარე ფართობი: 3.2 მ²

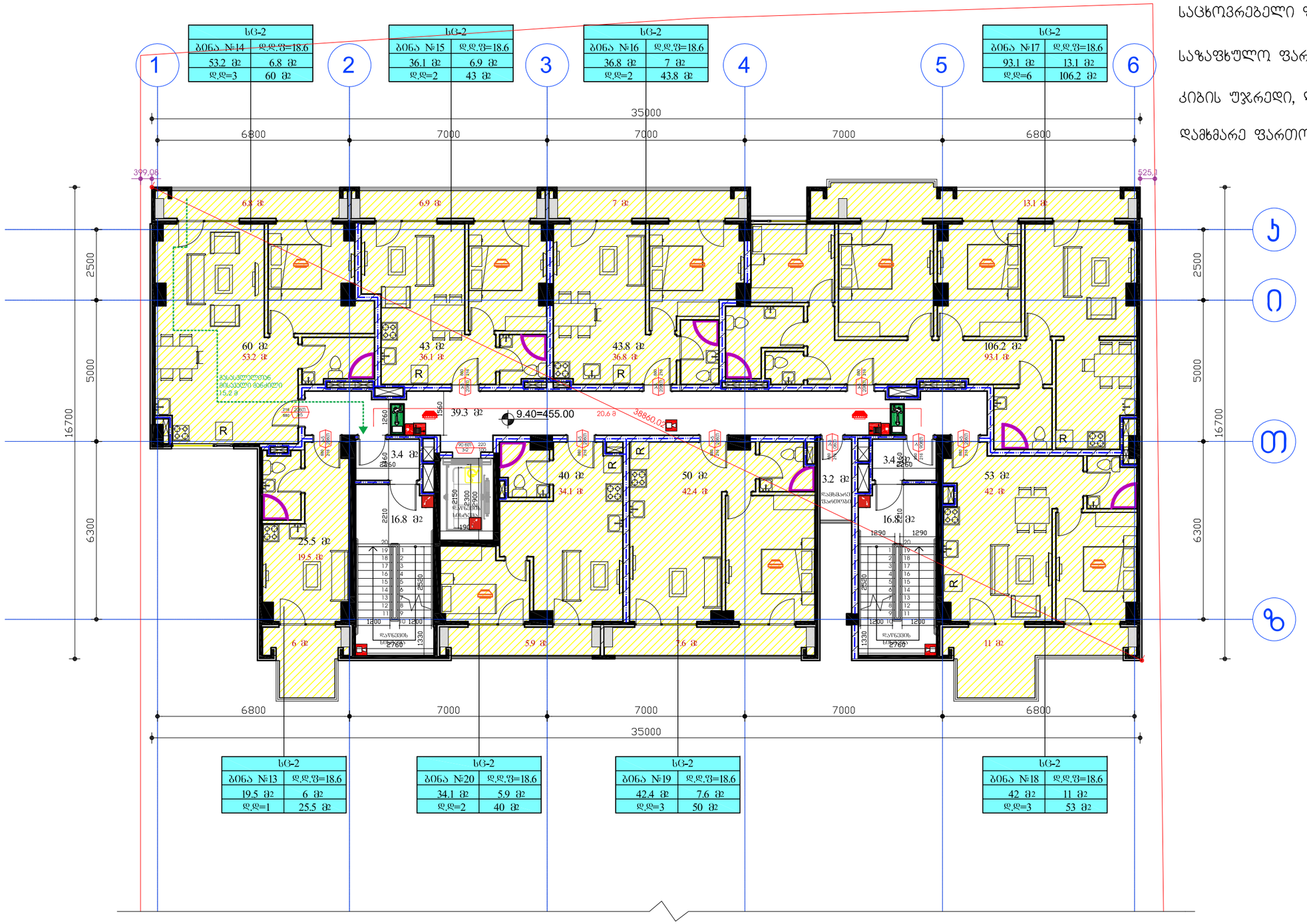

სც-2	
ბინა №14	დ.დ.ფ=18.6
53.2 მ2	6.8 მ2
დ.დ=3	60 მ2

სც-2	
ბინა №15	დ.დ.ფ=18.6
36.1 მ2	6.9 მ2
დ.დ=2	43 მ2

სც-2	
ბინა №16	დ.დ.ფ=18.6
36.8 მ2	7 მ2
დ.დ=2	43.8 მ2

სც-2	
ბინა №17	დ.დ.ფ=18.6
93.1 მ2	13.1 მ2
დ.დ=6	106.2 მ2

სც-2	
ბინა №13	დ.დ.ფ=18.6
19.5 მ2	6 მ2
დ.დ=1	25.5 მ2

სც-2	
ბინა №20	დ.დ.ფ=18.6
34.1 მ2	5.9 მ2
დ.დ=2	40 მ2

სც-2	
ბინა №19	დ.დ.ფ=18.6
42.4 მ2	7.6 მ2
დ.დ=3	50 მ2

სც-2	
ბინა №18	დ.დ.ფ=18.6
42 მ2	11 მ2
დ.დ=3	53 მ2

დამკვეთი:	შპს ეკო გრუპი	"ჩრავალფუნქციური კომპლექსი"	დაკვეთა:	2021	შპს ეკო გრუპი
დირექტორი	დავით გიძინაშვილი	ფ. დასახელება	მ-ბი	სტადია	ფ. № რაოდ
პრ.ავტორი	გიორგი გამყრელიძე	"B" გლოკი 4 სართული	მ. 1:100	პს	A-25 25
			2021 წ.		A2

საცხოვრებელი ფართობი: 356.4 მ²

საზაფხულო ფართობი: 64.3 მ²

კიბის უჯრედი, ლიფტი, ჰოლი: 79.7 მ²

დამხმარე ფართობი: 3.2 მ²

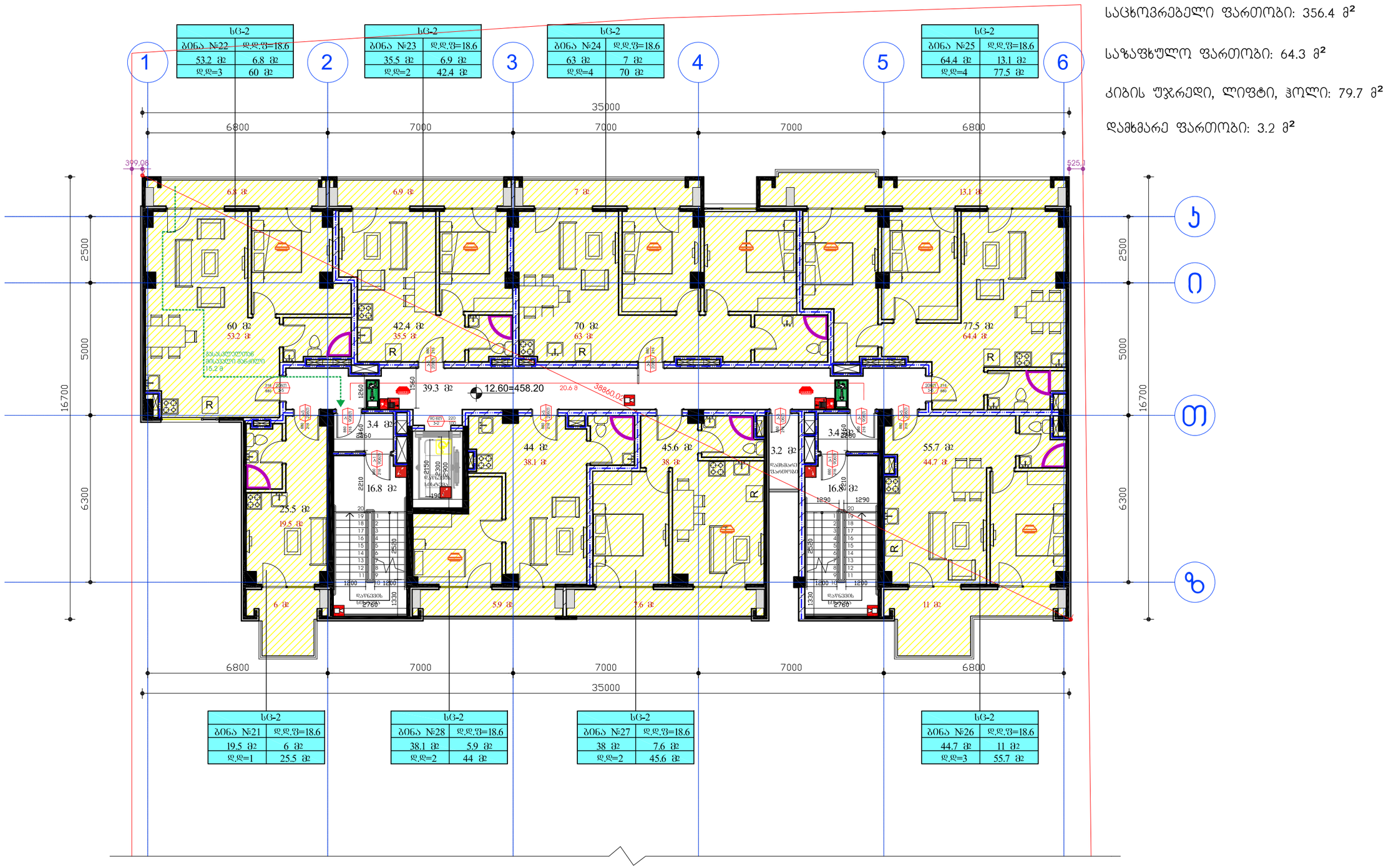

დამკვეთი:	შპს ეკო გრუპი	"ფრავალფუნქციური კომპლექსი"	დაკვეთა:	2021	შპს ეკო გრუპი
დირექტორი	დავით ბიძინაშვილი	ფ. დასახელება	მ-ბი	სტადია	ფ. № რაოდ
		"B" ბლოკი 5 სართული	მ. 1:100	პს	A-25 25
პრ.პროექტორი	გიორგი გამყრელიძე		2021 წ.		A2

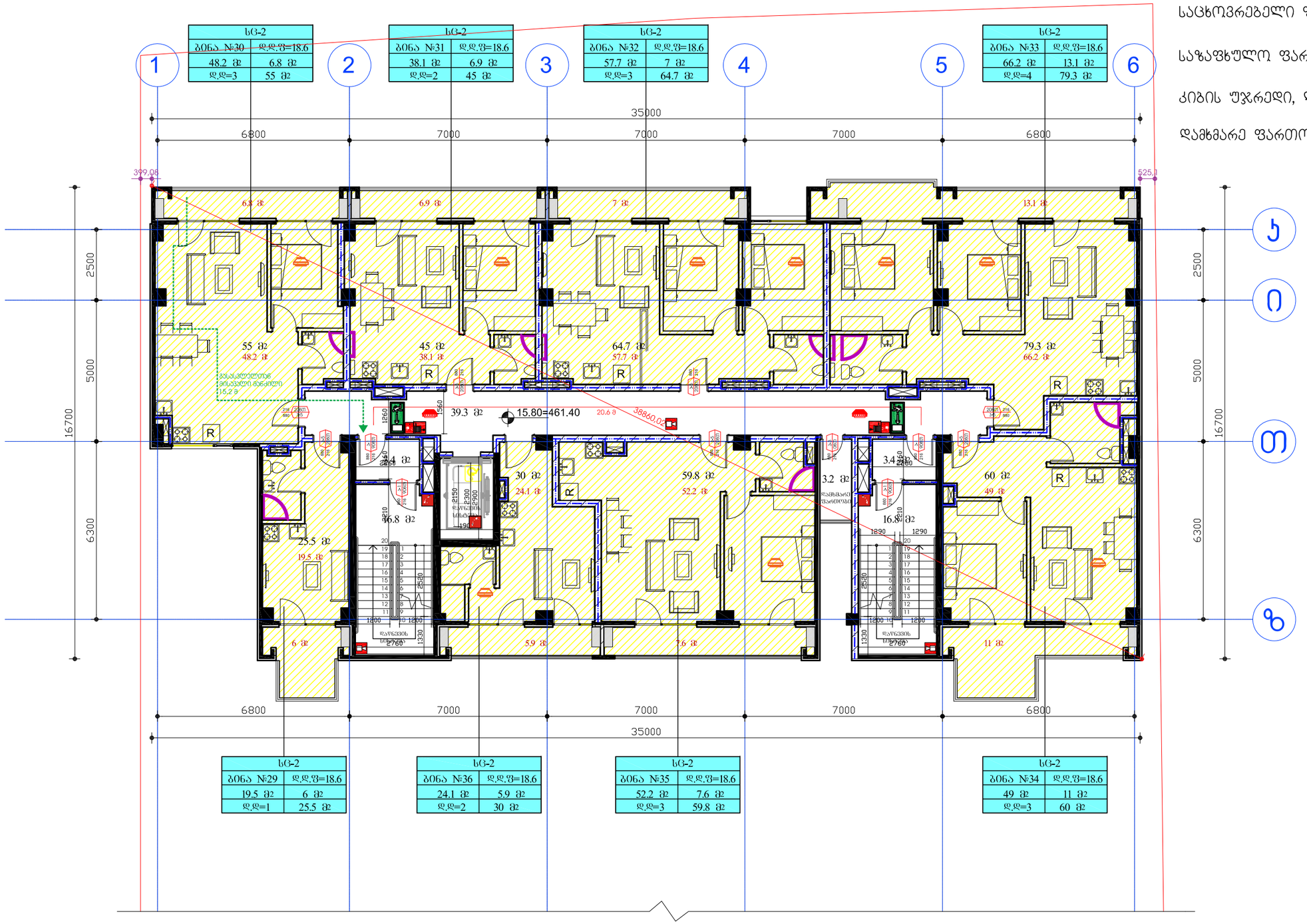

სც-2	
ბინა №30	დ.დ.ფ=18.6
48.2 მ2	6.8 მ2
დ.დ=3	55 მ2

სც-2	
ბინა №31	დ.დ.ფ=18.6
38.1 მ2	6.9 მ2
დ.დ=2	45 მ2

სც-2	
ბინა №32	დ.დ.ფ=18.6
57.7 მ2	7 მ2
დ.დ=3	64.7 მ2

სც-2	
ბინა №33	დ.დ.ფ=18.6
66.2 მ2	13.1 მ2
დ.დ=4	79.3 მ2

სც-2	
ბინა №29	დ.დ.ფ=18.6
19.5 მ2	6 მ2
დ.დ=1	25.5 მ2

სც-2	
ბინა №36	დ.დ.ფ=18.6
24.1 მ2	5.9 მ2
დ.დ=2	30 მ2

სც-2	
ბინა №35	დ.დ.ფ=18.6
52.2 მ2	7.6 მ2
დ.დ=3	59.8 მ2

სც-2	
ბინა №34	დ.დ.ფ=18.6
49 მ2	11 მ2
დ.დ=3	60 მ2

საცხოვრებელი ფართობი: 355 მ²

საზაფხულო ფართობი: 64.3 მ²

კიბის უჯრედი, ლიფტი, ჰოლი: 79.7 მ²

დამხმარე ფართობი: 3.2 მ²

დამკვეთი:	შპს ეკო გრუპი	"ზრავალფუნქციური კომპლექსი"	დაკვეთა:	2021	შპს ეკო გრუპი
დირექტორი	დავით ბიძინაშვილი	ფ. დასახელება	მ-ბი	სტადია	ფ. № რაოდ
პრ.ავტორი	გიორგი გამყრელიძე	"B" ბლოკი 6 სართული	მ. 1:100	პს	A-25 25
			2021 წ.		A2

სც-2	
ბინა №38	დ.დ.ფ=18.6
50.2 მ2	6.8 მ2
დ.დ=3	57 მ2

სც-2	
ბინა №39	დ.დ.ფ=18.6
39.5 მ2	6.9 მ2
დ.დ=2	46.4 მ2

სც-2	
ბინა №40	დ.დ.ფ=18.6
57.7 მ2	7 მ2
დ.დ=3	64.7 მ2

სც-2	
ბინა №41	დ.დ.ფ=18.6
69.9 მ2	13.1 მ2
დ.დ=4	83 მ2

1 2 3 4 5 6

35000

6800 7000 7000 7000 6800

399.08 525.1

6.8 მ2 6.9 მ2 7 მ2 13.1 მ2

57 მ2 50.2 მ2 46.4 მ2 39.5 მ2 64.7 მ2 57.7 მ2 83 მ2 69.9 მ2

მასალებთან მისვლის მანძილი 15.2 მ

39.3 მ2 19.00=464.60 20.6 მ 38860.02

3.4 მ2 35 მ2 29.1 მ2 55.4 მ2 47.8 მ2 3.2 მ2 3.4 მ2 55.7 მ2 44.7 მ2

16.8 მ2 16.8 მ2

25.5 მ2 19.5 მ2

6 მ2 5.9 მ2 7.6 მ2 11 მ2

ლიფტი

ა ბ გ დ

2500 5000 6300 16700

სც-2	
ბინა №37	დ.დ.ფ=18.6
19.5 მ2	6 მ2
დ.დ=1	25.5 მ2

სც-2	
ბინა №44	დ.დ.ფ=18.6
29.1 მ2	5.9 მ2
დ.დ=2	35 მ2

სც-2	
ბინა №43	დ.დ.ფ=18.6
47.8 მ2	7.6 მ2
დ.დ=3	55.4 მ2

სც-2	
ბინა №42	დ.დ.ფ=18.6
44.7 მ2	11 მ2
დ.დ=3	55.7 მ2

საცხოვრებელი ფართობი: 358.4 მ²

საზაფხულო ფართობი: 64.3 მ²

კიბის უჯრედი, ლიფტი, ჰოლი: 79.7 მ²

დამხმარე ფართობი: 3.2 მ²

დამკვეთი:	შპს ეკო გრუპი	"შრავალფუნქციური კომპლექსი"	დაკვეთა:	2021	შპს ეკო გრუპი
დირექტორი	დავით ბიძინაშვილი	ფ. დასახელება	მ-ბი	სტადია	ფ. № რაოდ
პრ.ავტორი	გიორგი გამყრელიძე	"B" ბლოკი 7 სართული	მ. 1:100	პს	A-25 25
			2021 წ.		A2

სც-2	
ბინა №46	დ.დ.ფ=18.6
50.2 მ2	6.8 მ2
დ.დ=3	57 მ2

სც-2	
ბინა №47	დ.დ.ფ=18.6
39.5 მ2	6.9 მ2
დ.დ=2	46.4 მ2

სც-2	
ბინა №48	დ.დ.ფ=18.6
40 მ2	7 მ2
დ.დ=3	47 მ2

სც-2	
ბინა №49	დ.დ.ფ=18.6
39.7 მ2	6.3 მ2
დ.დ=2	46 მ2

სც-2	
ბინა №45	დ.დ.ფ=18.6
19.5 მ2	6 მ2
დ.დ=1	25.5 მ2

სც-2	
ბინა №51	დ.დ.ფ=18.6
78.2 მ2	13.6 მ2
დ.დ=5	91.8 მ2

სც-2	
ბინა №50	დ.დ.ფ=18.6
95.3 მ2	17.7 მ2
დ.დ=6	113 მ2

საცხოვრებელი ფართობი: 362.4 მ²

საზაფხულო ფართობი: 64.3 მ²

კიბის უჯრედი, ლიფტი, ჰოლი: 77.1 მ²

დამხმარე ფართობი: 3.2 მ²

დამკვეთი:	შპს ეკო გრუპი	"ვრავალფუნქციური კომპლექსი"	დაკვეთა:	2021	შპს ეკო გრუპი
დირექტორი	დავით ბიძინაშვილი	ფ. დასახელება	მ-ბი	სტადია	ფ. № რაოდ
პრ.ავტორი	გიორგი გამყრელიძე	"B" ბლოკი 8 სართული	მ. 1:100	პს	A-25 25
			2021 წ.		A2

საცხოვრებელი ფართობი: 357.2 მ²

საზაფხულო ფართობი: 64.2 მ²

კიბის უჯრედი, ლიფტი, ჰოლი: 79.7 მ²

დამხმარე ფართობი: 3.2 მ²

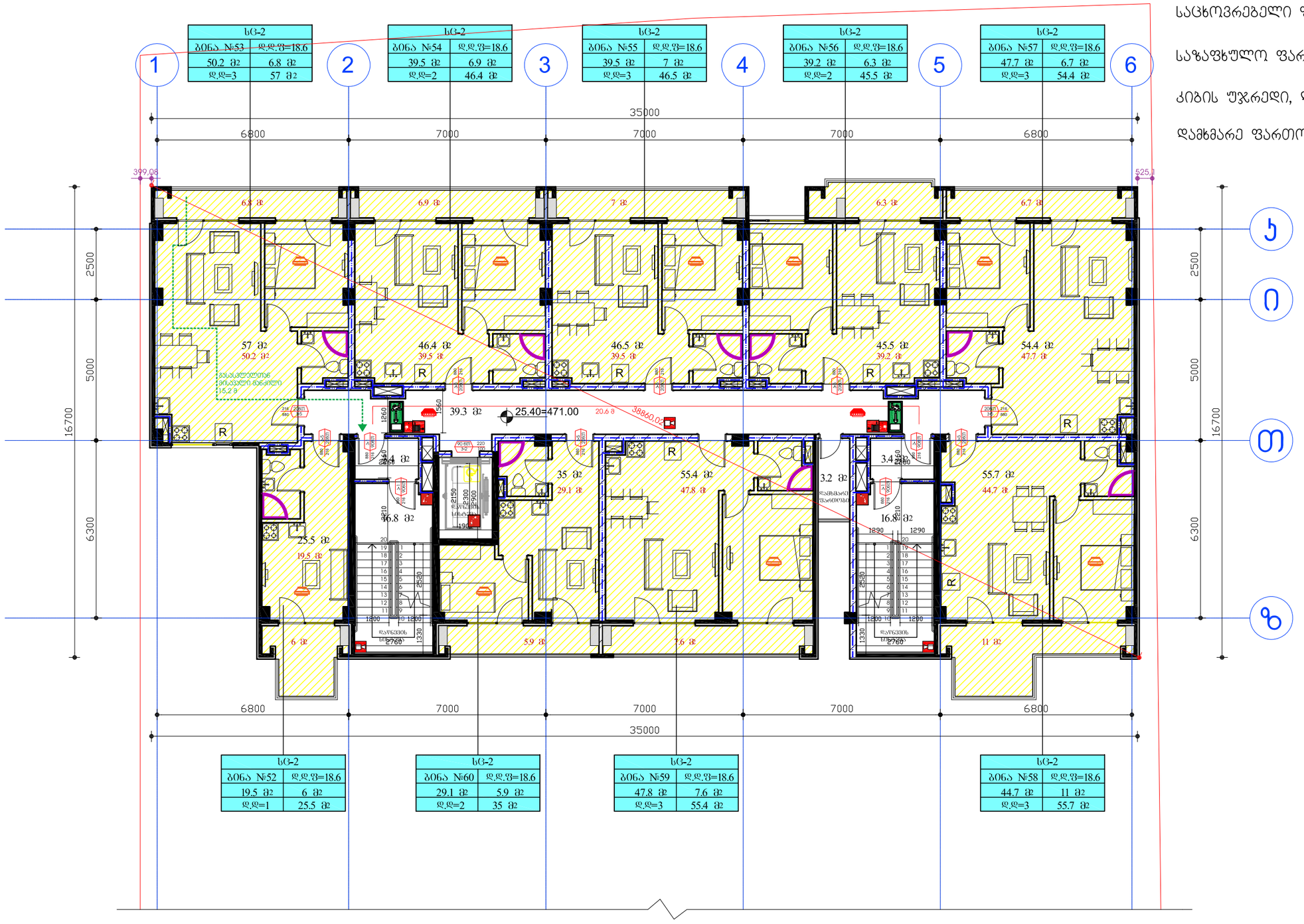

სც-2	
ბინა №53	დ.დ.ფ=18.6
50.2 მ2	6.8 მ2
დ.დ=3	57 მ2

სც-2	
ბინა №54	დ.დ.ფ=18.6
39.5 მ2	6.9 მ2
დ.დ=2	46.4 მ2

სც-2	
ბინა №55	დ.დ.ფ=18.6
39.5 მ2	7 მ2
დ.დ=3	46.5 მ2

სც-2	
ბინა №56	დ.დ.ფ=18.6
39.2 მ2	6.3 მ2
დ.დ=2	45.5 მ2

სც-2	
ბინა №57	დ.დ.ფ=18.6
47.7 მ2	6.7 მ2
დ.დ=3	54.4 მ2

სც-2	
ბინა №52	დ.დ.ფ=18.6
19.5 მ2	6 მ2
დ.დ=1	25.5 მ2

სც-2	
ბინა №60	დ.დ.ფ=18.6
29.1 მ2	5.9 მ2
დ.დ=2	35 მ2

სც-2	
ბინა №59	დ.დ.ფ=18.6
47.8 მ2	7.6 მ2
დ.დ=3	55.4 მ2

სც-2	
ბინა №58	დ.დ.ფ=18.6
44.7 მ2	11 მ2
დ.დ=3	55.7 მ2

დამკვეთი:	შპს ეკო გრუპი	"ვრავალფუნქციური კომპლექსი"	დაკვეთა:	2021	შპს ეკო გრუპი
დირექტორი	დავით ბიძინაშვილი	ფ. დასახელება	მ-ბი	სტადია	ფ. № რაოდ
არ.ავტორი	გიორგი გამყრელიძე	"B" ბლოკი 9 სართული	მ. 1:100	პს	A-25 25
			2021 წ.		A2

საცხოვრებელი ფართობი: 344.9 მ²

საზაფხულო ფართობი: 79.2 მ²

კიბის უჯრედი, ლიფტი, ჰოლი: 77.7 მ²

დამხმარე ფართობი: 3.2 მ²

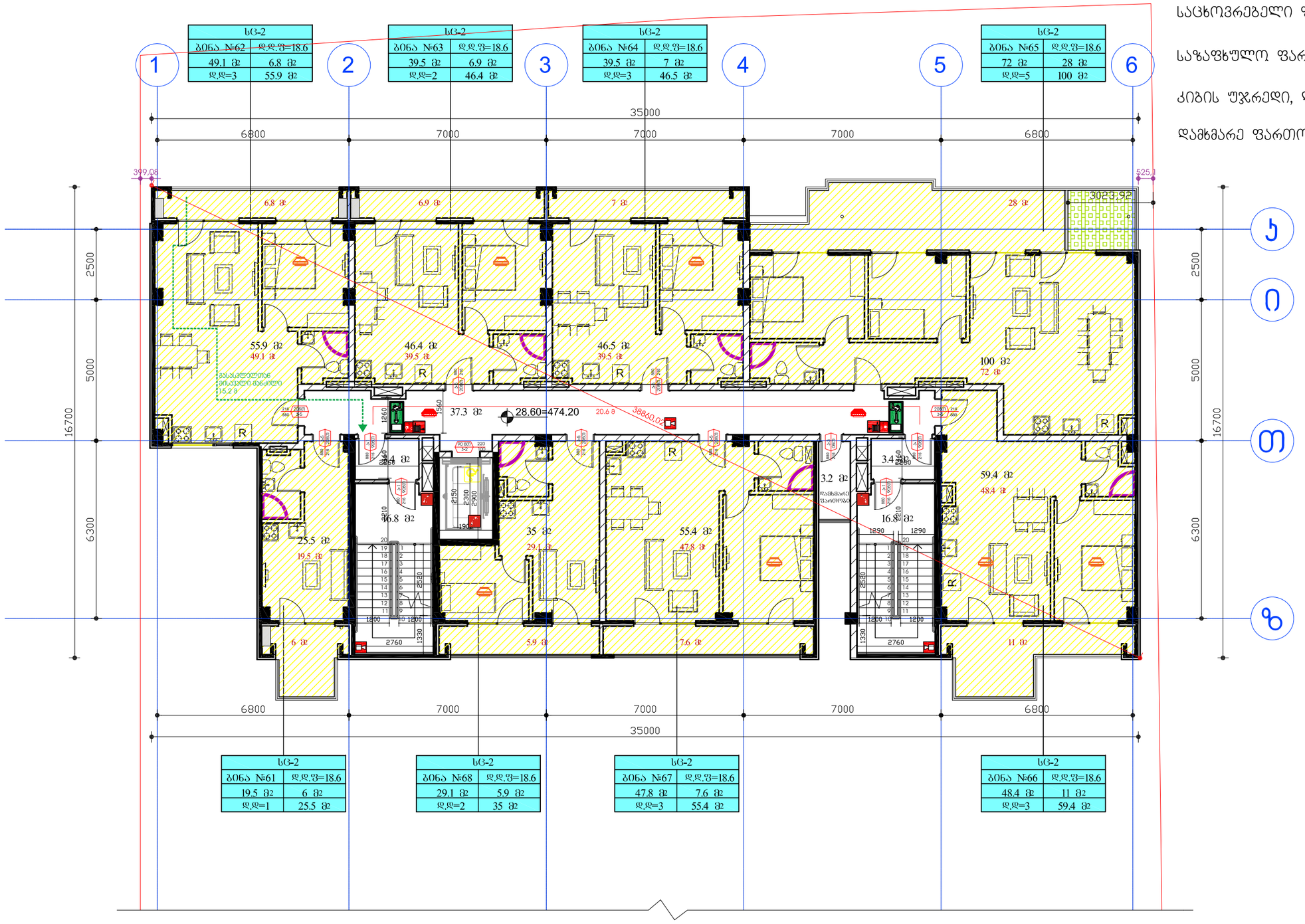

დამკვეთი:	შპს ეკო გრუპი	"ჩრავალფუნქციური კომპლექსი"	დაკვეთა:	2021	შპს ეკო გრუპი
დირექტორი	დავით გიჟინაშვილი	ფ. დასახელება	მ-ბი	სტადია	ფ. № რაოდ
პრ.ავტორი	გიორგი გამყრელიძე	"B" ბლოკი 10 სართული	მ. 1:100	პს	A-25 25
			2021 წ.		A2

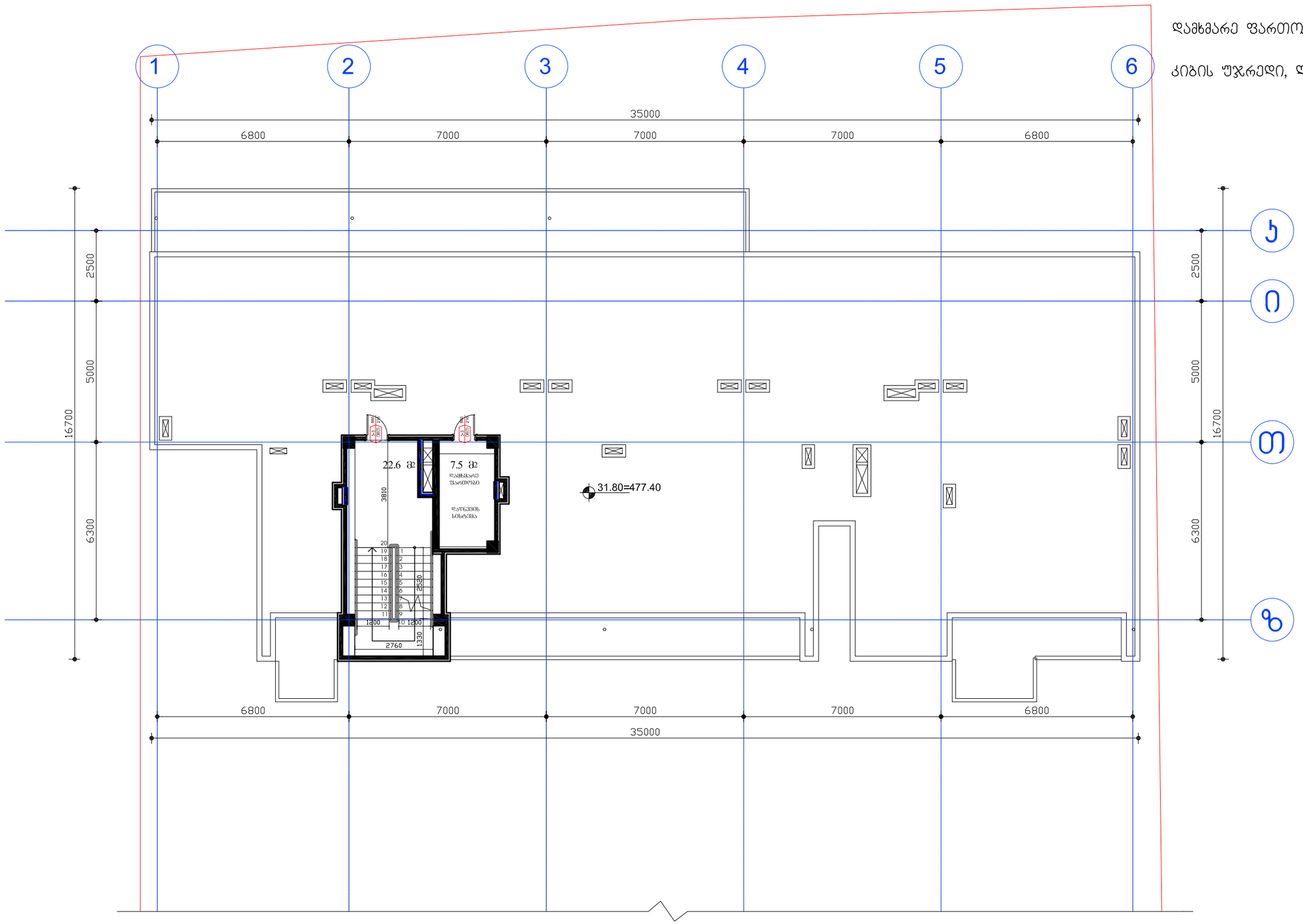

დამხმარე ფართობი: 7.5 მ²

კიბის უჯრედი, ლიფტი, ჰოლი: 22.6 მ²

დამკვეთი:	შპს ეკო გრუპი	"ჩრავალფუნქციური კომპლექსი"	დაკვეთა:	2021	შპს ეკო გრუპი
დირექტორი	დავით ბიძინაშვილი	ფ. დასახელება	მ-ბი	სტადია	ფ. № რაოდ
პრ.ავტორი	გიორგი გამყრელიძე	"B" ბლოკი სახურავი	მ. 1:100	პს	A-25 25
			2021 წ.		A2

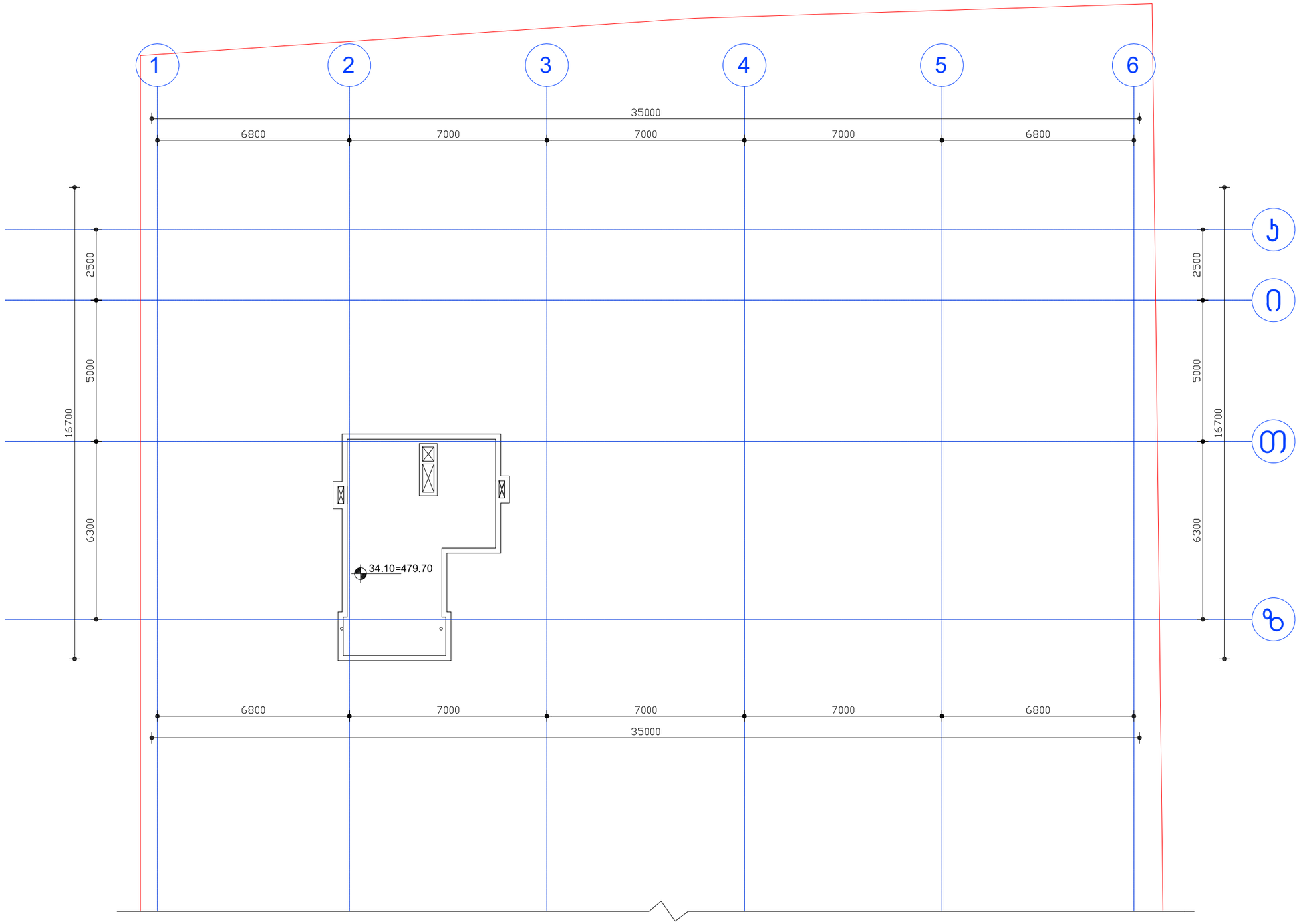

დამკვეთი:	შპს ეკო გრუპი	"ფრავალფუნქციური კომპლექსი"	დაკვეთა:	2021	შპს ეკო გრუპი
დირექტორი	დავით გიჟინაშვილი	ფ. დასახელება	მ-ბი	სტადია	ფ. № რაოდ
პრ.ავტორი	გიორგი გამყრელიძე	"B" ბლოკი ლიფტის სამანქანოს გადახურვა	მ. 1:100	პს	A-25 25
			2021 წ.		A2

შპს "ეკო გრუპი"

"მრავალფუნქციური კომპლექსი"

ც. დადიანის №33
ს/კ 01.16.02.001.007

მისაწვდომობის ეროვნული სტანდარტის შესაბამისი დოკუმენტაცია

საქართველოს მთავრობის 2016 წლის 28 იანვრის №41 დადგენილებასთან ტექნიკური რეგლამენტის ,,შენობა-ნაგებობის უსაფრთხოების წესების დამტკიცების თაობაზე" შესაბამისობის ანალიზი

დამკვეთი: დ. ბიძინაშვილი

პროექტის მთავარი არქიტექტორი: გ. გამყრელიძე

თბილისი 2021 წ.

კომერციული ფართობი: 1018 მ^2

დამხმარე ფართობი: 51.4 მ^2

კიბის უჯრედი, ლიფტი, ჰოლი: 56.8 მ^2

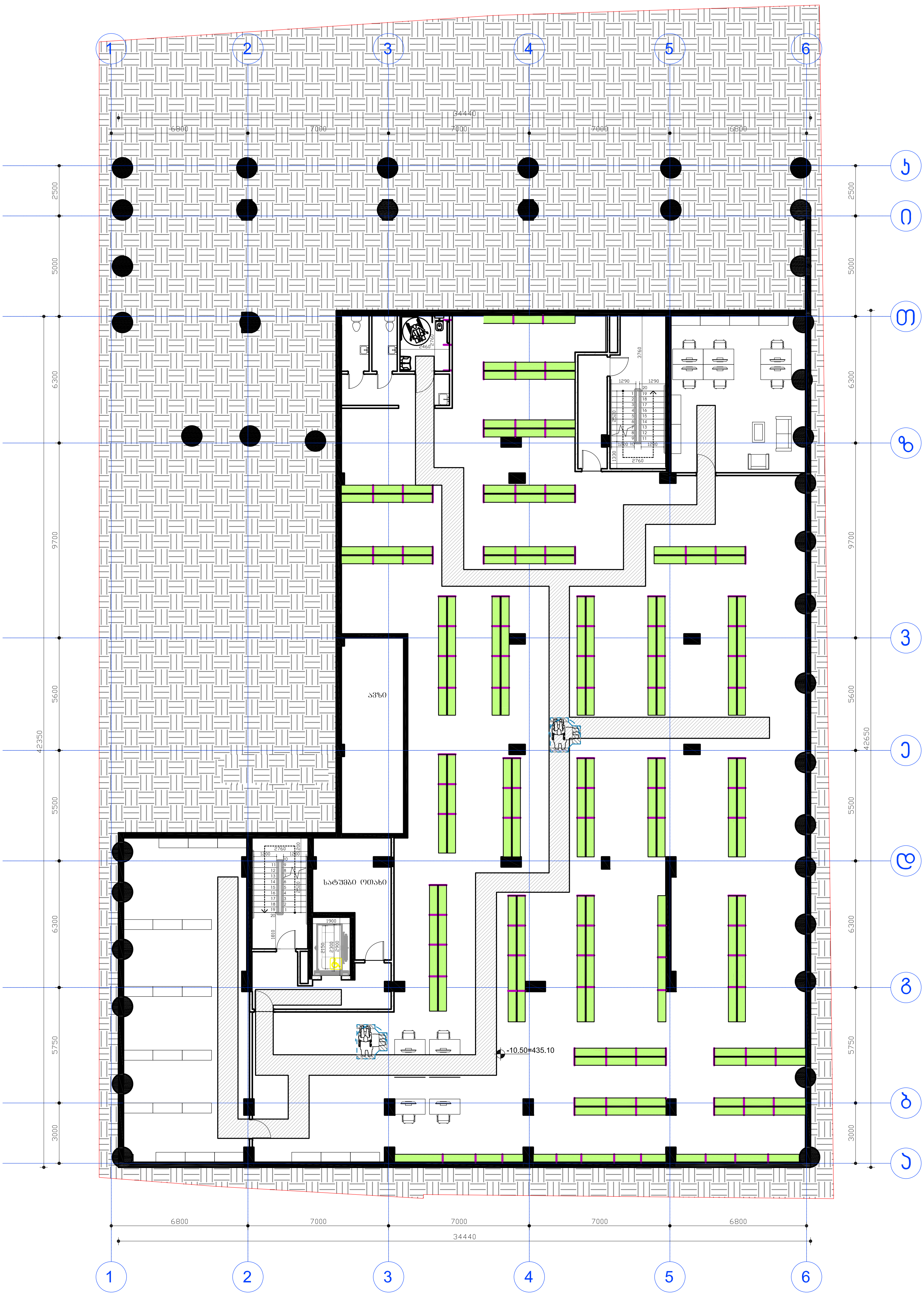

დამკვეთი:	შპს ეკო გრუპი	"მრავალფუნქციური კომპლექსი"	დაკვეთა:	2021	შპს ეკო გრუპი
დირექტორი	დავით ბიძინაშვილი	ფ. დასახელება	მ-ბი	სტადია	ფ. № რაოდ
პრ.ავტორი	გიორგი გამყრელიძე	-3 სართული	მ. 1:200	პს	A-25 25
			2021 წ.		A3

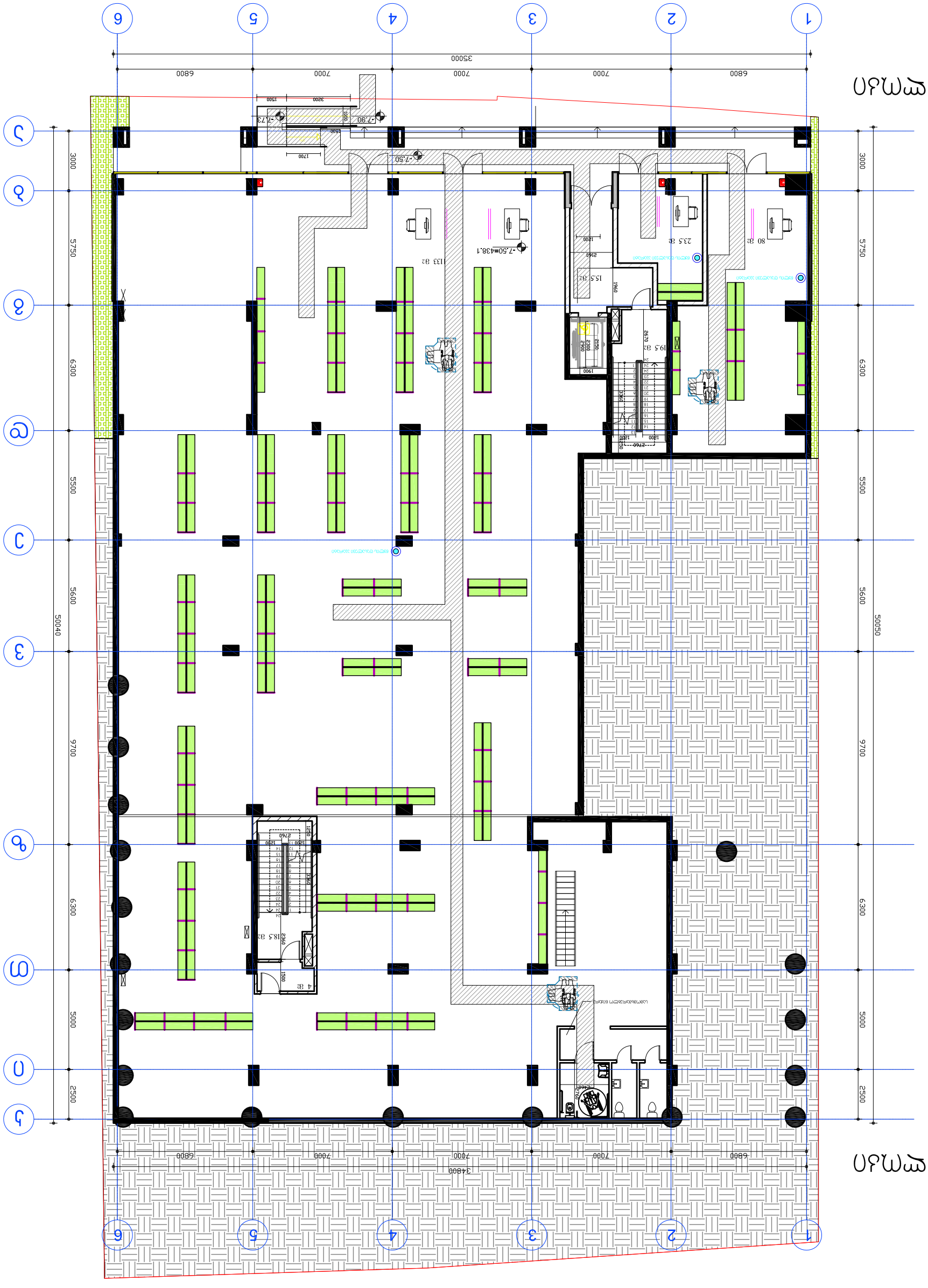
1
2
3
4
5
6
А
Б
В
Г
Д
Е
6800
7000
7000
7000
6800
35000
3000
5750
6300
5500
5600
9700
6300
5000
2500
50040
50050
-7.50
-7.90
-7.73
-7.50=438.1
133 м2
15.5 м2
80 м2
23.5 м2
19.5 м2
18.5 м2
4 м2
1700
1200
3200
1500
2160
1960
2670
2300
2150
1900
2760
1800
1500
2360
2460
1200
1500
2460
1200
2460
1200
2460
1200

ველის ნომერი:	შენობა ბაღის ტერიტორიაზე	"შპს ბავშვთა ბაღების ქსელი"	
ფურნიტურის ნომერი	ფასადების ფერადოვანი გადაწყვეტა	ფ. ფასადების ფერადოვანი გადაწყვეტა	
პროექტის ავტორი	ბაღის ფასადების ფერადოვანი გადაწყვეტა	-1 სართული	

ფასადების ფერადოვანი:	2021	მასშტაბი:	შენობა ბაღის ბაღების ფერადოვანი
ფ. № ფასადი	ს-ბი	1:200	A-25 25
	ს.წ	2021 წ.	A3

ფასადი "A"

ფასადი "B"

"B" ბლოკი

"A" ბლოკი

სწ-2	
ავტოსადგომი №1	დ.დ.ფ=18.6
დ.დ=21	383 მ2

სწ-2	
ავტოსადგომი №2	დ.დ.ფ=18.6
დ.დ=29	539 მ2

დამკვეთი:	შპს ეკო ბრუკი	"შრავალფუნქციური კომპლექსი"	დაკვეთა:	2021	შპს ეკო ბრუკი
დირექტორი	დავით ბიძინაშვილი	ფ. დასახელება	მ-ბი	სტადია	ფ. № რაოდ
პრ.ავტორი	გიორგი გამყრელიძე	1 სართული	მ. 1:200	პს	A-25 25
			2021 წ.		A3

ველის ნომერი:	ზომა A2	"ზანგისაული ორგანული ქარხნის ადმინისტრაციული კორპუსის მშენებლობა"	
ფირმის დასახელება	ველების ნომრები	ფურცლების რაოდენობა	ფ. №
არქიტექტორი	ველების ნომრები	"A" ზომის 2 ფურცლის ფრაგმენტი	A-25 25
		მასშტაბი: 1:100	ფორმატი: A2
		2021 წ.	

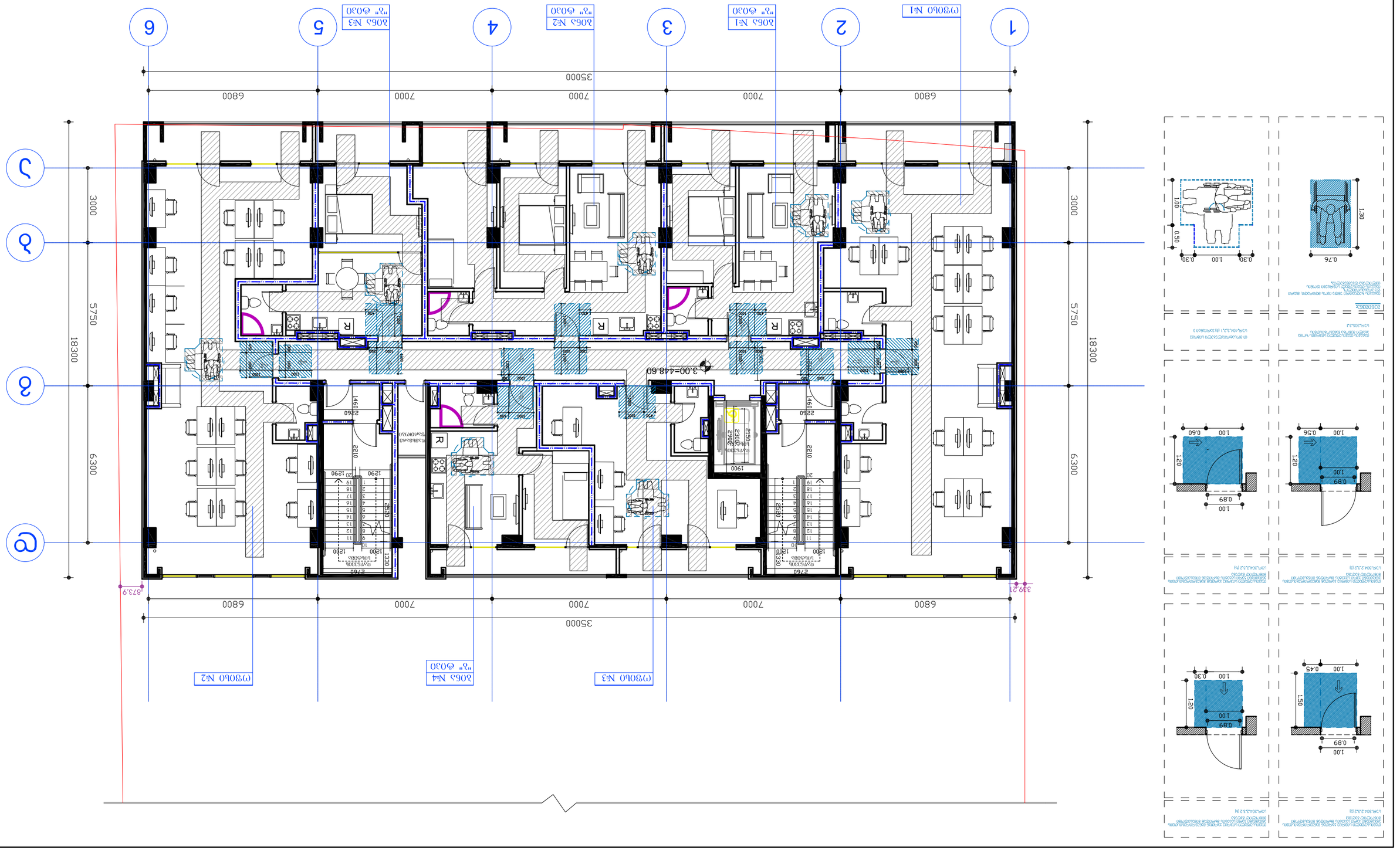
1
2
3
4
5
6
А
Б
В
35000
6800
7000
7000
7000
6800
18300
5750
6300
3000
3000
873.9
339.21
3.00=448.60
ბინა №1
ბინა №2
ბინა №3
ბინა №4
"ა" ტიპის ბინა
"ბ" ტიპის ბინა
"გ" ტიპის ბინა
"დ" ტიპის ბინა
"ე" ტიპის ბინა
"ვ" ტიპის ბინა
"ზ" ტიპის ბინა
"თ" ტიპის ბინა
"ი" ტიპის ბინა
"კ" ტიპის ბინა
"ლ" ტიპის ბინა
"მ" ტიპის ბინა
"ნ" ტიპის ბინა
"ო" ტიპის ბინა
"პ" ტიპის ბინა
"ჟ" ტიპის ბინა
"რ" ტიპის ბინა
"ს" ტიპის ბინა
"ტ" ტიპის ბინა
"უ" ტიპის ბინა
"ფ" ტიპის ბინა
"ქ" ტიპის ბინა
"ღ" ტიპის ბინა
"ყ" ტიპის ბინა
"შ" ტიპის ბინა
"ჩ" ტიპის ბინა
"ც" ტიპის ბინა
"ძ" ტიპის ბინა
"წ" ტიპის ბინა
"ჭ" ტიპის ბინა
"ხ" ტიპის ბინა
"ჯ" ტიპის ბინა
"ჰ" ტიპის ბინა
ლიფტის შახტი
ლიფტის ორმო
ლიფტის მანქანა
ლიფტის საკიდი
ლიფტის საკიდის ბალანსირი
ლიფტის საკიდის ბალანსირის ბორბალი
ლიფტის საკიდის ბალანსირის ბორბლის ღერძი
ლიფტის საკიდის ბალანსირის ბორბლის ღერძის ლილვი
ლიფტის საკიდის ბალანსირის ბორბლის ღერძის ლილვის ბუდე
ლიფტის საკიდის ბალანსირის ბორბლის ღერძის ლილვის ბუდის ფარი
ლიფტის საკიდის ბალანსირის ბორბლის ღერძის ლილვის ბუდის ფარის ხრახნი
ლიფტის საკიდის ბალანსირის ბორბლის ღერძის ლილვის ბუდის ფარის ხრახნის ქანჩი
ლიფტის საკიდის ბალანსირის ბორბლის ღერძის ლილვის ბუდის ფარის ხრახნის ქანჩის ჩარხი
ლიფტის საკიდის ბალანსირის ბორბლის ღერძის ლილვის ბუდის ფარის ხრახნის ქანჩის ჩარხის ბორბალი
ლიფტის საკიდის ბალანსირის ბორბლის ღერძის ლილვის ბუდის ფარის ხრახნის ქანჩის ჩარხის ბორბლის ღერძი
ლიფტის საკიდის ბალანსირის ბორბლის ღერძის ლილვის ბუდის ფარის ხრახნის ქანჩის ჩარხის ბორბლის ღერძის ლილვი
ლიფტის საკიდის ბალანსირის ბორბლის ღერძის ლილვის ბუდის ფარის ხრახნის ქანჩის ჩარხის ბორბლის ღერძის ლილვის ბუდე
ლიფტის საკიდის ბალანსირის ბორბლის ღერძის ლილვის ბუდის ფარის ხრახნის ქანჩის ჩარხის ბორბლის ღერძის ლილვის ბუდის ფარი
ლიფტის საკიდის ბალანსირის ბორბლის ღერძის ლილვის ბუდის ფარის ხრახნის ქანჩის ჩარხის ბორბლის ღერძის ლილვის ბუდის ფარის ხრახნი
ლიფტის საკიდის ბალანსირის ბორბლის ღერძის ლილვის ბუდის ფარის ხრახნის ქანჩის ჩარხის ბორბლის ღერძის ლილვის ბუდის ფარის ხრახნის ქანჩი
ლიფტის საკიდის ბალანსირის ბორბლის ღერძის ლილვის ბუდის ფარის ხრახნის ქანჩის ჩარხის ბორბლის ღერძის ლილვის ბუდის ფარის ხრახნის ქანჩის ჩარხი
ლიფტის საკიდის ბალანსირის ბორბლის ღერძის ლილვის ბუდის ფარის ხრახნის ქანჩის ჩარხის ბორბლის ღერძის ლილვის ბუდის ფარის ხრახნის ქანჩის ჩარხის ბორბალი
ლიფტის საკიდის ბალანსირის ბორბლის ღერძის ლილვის ბუდის ფარის ხრახნის ქანჩის ჩარხის ბორბლის ღერძის ლილვის ბუდის ფარის ხრახნის ქანჩის ჩარხის ბორბლის ღერძი
ლიფტის საკიდის ბალანსირის ბორბლის ღერძის ლილვის ბუდის ფარის ხრახნის ქანჩის ჩარხის ბორბლის ღერძის ლილვის ბუდის ფარის ხრახნის ქანჩის ჩარხის ბორბლის ღერძის ლილვი
ლიფტის საკიდის ბალანსირის ბორბლის ღერძის ლილვის ბუდის ფარის ხრახნის ქანჩის ჩარხის ბორბლის ღერძის ლილვის ბუდის ფარის ხრახნის ქანჩის ჩარხის ბორბლის ღერძის ლილვის ბუდე
ლიფტის საკიდის ბალანსირის ბორბლის ღერძის ლილვის ბუდის ფარის ხრახნის ქანჩის ჩარხის ბორბლის ღერძის ლილვის ბუდის ფარის ხრახნის ქანჩის ჩარხის ბორბლის ღერძის ლილვის ბუდის ფარი
ლიფტის საკიდის ბალანსირის ბორბლის ღერძის ლილვის ბუდის ფარის ხრახნის ქანჩის ჩარხის ბორბლის ღერძის ლილვის ბუდის ფარის ხრახნის ქანჩის ჩარხის ბორბლის ღერძის ლილვის ბუდის ფარის ხრახნი
ლიფტის საკიდის ბალანსირის ბორბლის ღერძის ლილვის ბუდის ფარის ხრახნის ქანჩის ჩარხის ბორბლის ღერძის ლილვის ბუდის ფარის ხრახნის ქანჩის ჩარხის ბორბლის ღერძის ლილვის ბუდის ფარის ხრახნის ქანჩი
ლიფტის საკიდის ბალანსირის ბორბლის ღერძის ლილვის ბუდის ფარის ხრახნის ქანჩის ჩარხის ბორბლის ღერძის ლილვის ბუდის ფარის ხრახნის ქანჩის ჩარხის ბორბლის ღერძის ლილვის ბუდის ფარის ხრახნის ქანჩის ჩარხი
ლიფტის საკიდის ბალანსირის ბორბლის ღერძის ლილვის ბუდის ფარის ხრახნის ქანჩის ჩარხის ბორბლის ღერძის ლილვის ბუდის ფარის ხრახნის ქანჩის ჩარხის ბორბლის ღერძის ლილვის ბუდის ფარის ხრახნის ქანჩის ჩარხის ბორბალი
ლიფტის საკიდის ბალანსირის ბორბლის ღერძის ლილვის ბუდის ფარის ხრახნის ქანჩის ჩარხის ბორბლის ღერძის ლილვის ბუდის ფარის ხრახნის ქანჩის ჩარხის ბორბლის ღერძის ლილვის ბუდის ფარის ხრახნის ქანჩის ჩარხის ბორბლის ღერძი
ლიფტის საკიდის ბალანსირის ბორბლის ღერძის ლილვის ბუდის ფარის ხრახნის ქანჩის ჩარხის ბორბლის ღერძის ლილვის ბუდის ფარის ხრახნის ქანჩის ჩარხის ბორბლის ღერძის ლილვის ბუდის ფარის ხრახნის ქანჩის ჩარხის ბორბლის ღერძის ლილვი
ლიფტის საკიდის ბალანსირის ბორბლის ღერძის ლილვის ბუდის ფარის ხრახნის ქანჩის ჩარხის ბორბლის ღერძის ლილვის ბუდის ფარის ხრახნის ქანჩის ჩარხის ბორბლის ღერძის ლილვის ბუდის ფარის ხრახნის ქანჩის ჩარხის ბორბლის ღერძის ლილვის ბუდე
ლიფტის საკიდის ბალანსირის ბორბლის ღერძის ლილვის ბუდის ფარის ხრახნის ქანჩის ჩარხის ბორბლის ღერძის ლილვის ბუდის ფარის ხრახნის ქანჩის ჩარხის ბორბლის ღერძის ლილვის ბუდის ფარის ხრახნის ქანჩის ჩარხის ბორბლის ღერძის ლილვის ბუდის ფარი
ლიფტის საკიდის ბალანსირის ბორბლის ღერძის ლილვის ბუდის ფარის ხრახნის ქანჩის ჩარხის ბორბლის ღერძის ლილვის ბუდის ფარის ხრახნის ქანჩის ჩარხის ბორბლის ღერძის ლილვის ბუდის ფარის ხრახნის ქანჩის ჩარხის ბორბლის ღერძის ლილვის ბუდის ფარის ხრახნი
ლიფტის საკიდის ბალანსირის ბორბლის ღერძის ლილვის ბუდის ფარის ხრახნის ქანჩის ჩარხის ბორბლის ღერძის ლილვის ბუდის ფარის ხრახნის ქანჩის ჩარხის ბორბლის ღერძის ლილვის ბუდის ფარის ხრახნის ქანჩის ჩარხის ბორბლის ღერძის ლილვის ბუდის ფარის ხრახნის ქანჩი
ლიფტის საკიდის ბალანსირის ბორბლის ღერძის ლილვის ბუდის ფარის ხრახნის ქანჩის ჩარხის ბორბლის ღერძის ლილვის ბუდის ფარის ხრახნის ქანჩის ჩარხის ბორბლის ღერძის ლილვის ბუდის ფარის ხრახნის ქანჩის ჩარხის ბორბლის ღერძის ლილვის ბუდის ფარის ხრახნის ქანჩის ჩარხი
ლიფტის საკიდის ბალანსირის ბორბლის ღერძის ლილვის ბუდის ფარის ხრახნის ქანჩის ჩარხის ბორბლის ღერძის ლილვის ბუდის ფარის ხრახნის ქანჩის ჩარხის ბორბლის ღერძის ლილვის ბუდის ფარის ხრახნის ქანჩის ჩარხის ბორბლის ღერძის ლილვის ბუდის ფარის ხრახნის ქანჩის ჩარხის ბორბალი
ლიფტის საკიდის ბალანსირის ბორბლის ღერძის ლილვის ბუდის ფარის ხრახნის ქანჩის ჩარხის ბორბლის ღერძის ლილვის ბუდის ფარის ხრახნის ქანჩის ჩარხის ბორბლის ღერძის ლილვის ბუდის ფარის ხრახნის ქანჩის ჩარხის ბორბლის ღერძის ლილვის ბუდის ფარის ხრახნის ქანჩის ჩარხის ბორბლის ღერძი
ლიფტის საკიდის ბალანსირის ბორბლის ღერძის ლილვის ბუდის ფარის ხრახნის ქანჩის ჩარხის ბორბლის ღერძის ლილვის ბუდის ფარის ხრახნის ქანჩის ჩარხის ბორბლის ღერძის ლილვის ბუდის ფარის ხრახნის ქანჩის ჩარხის ბორბლის ღერძის ლილვის ბუდის ფარის ხრახნის ქანჩის ჩარხის ბორბლის ღერძის ლილვი
ლიფტის საკიდის ბალანსირის ბორბლის ღერძის ლილვის ბუდის ფარის ხრახნის ქანჩის ჩარხის ბორბლის ღერძის ლილვის ბუდის ფარის ხრახნის ქანჩის ჩარხის ბორბლის ღერძის ლილვის ბუდის ფარის ხრახნის ქანჩის ჩარხის ბორბლის ღერძის ლილვის ბუდის ფარის ხრახნის ქანჩის ჩარხის ბორბლის ღერძის ლილვის ბუდე
ლიფტის საკიდის ბალანსირის ბორბლის ღერძის ლილვის ბუდის ფარის ხრახნის ქანჩის ჩარხის ბორბლის ღერძის ლილვის ბუდის ფარის ხრახნის ქანჩის ჩარხის ბორბლის ღერძის ლილვის ბუდის ფარის ხრახნის ქანჩის ჩარხის ბორბლის ღერძის ლილვის ბუდის ფარის ხრახნის ქანჩის ჩარხის ბორბლის ღერძის ლილვის ბუდის ფარი
ლიფტის საკიდის ბალანსირის ბორბლის ღერძის ლილვის ბუდის ფარის ხრახნის ქანჩის ჩარხის ბორბლის ღერძის ლილვის ბუდის ფარის ხრახნის ქანჩის ჩარხის ბორბლის ღერძის ლილვის ბუდის ფარის ხრახნის ქანჩის ჩარხის ბორბლის ღერძის ლილვის ბუდის ფარის ხრახნის ქანჩის ჩარხის ბორბლის ღერძის ლილვის ბუდის ფარის ხრახნი
ლიფტის საკიდის ბალანსირის ბორბლის ღერძის ლილვის ბუდის ფარის ხრახნის ქანჩის ჩარხის ბორბლის ღერძის ლილვის ბუდის ფარის ხრახნის ქანჩის ჩარხის ბორბლის ღერძის ლილვის ბუდის ფარის ხრახნის ქანჩის ჩარხის ბორბლის ღერძის ლილვის ბუდის ფარის ხრახნის ქანჩის ჩარხის ბორბლის ღერძის ლილვის ბუდის ფარის ხრახნის ქანჩი
ლიფტის საკიდის ბალანსირის ბორბლის ღერძის ლილვის ბუდის ფარის ხრახნის ქანჩის ჩარხის ბორბლის ღერძის ლილვის ბუდის ფარის ხრახნის ქანჩის ჩარხის ბორბლის ღერძის ლილვის ბუდის ფარის ხრახნის ქანჩის ჩარხის ბორბლის ღერძის ლილვის ბუდის ფარის ხრახნის ქანჩის ჩარხის ბორბლის ღერძის ლილვის ბუდის ფარის ხრახნის ქანჩის ჩარხი
ლიფტის საკიდის ბალანსირის ბორბლის ღერძის ლილვის ბუდის ფარის ხრახნის ქანჩის ჩარხის ბორბლის ღერძის ლილვის ბუდის ფარის ხრახნის ქანჩის ჩარხის ბორბლის ღერძის ლილვის ბუდის ფარის ხრახნის ქანჩის ჩარხის ბორბლის ღერძის ლილვის ბუდის ფარის ხრახნის ქანჩის ჩარხის ბორბლის ღერძის ლილვის ბუდის ფარის ხრახნის ქანჩის ჩარხის ბორბალი
ლიფტის საკიდის ბალანსირის ბორბლის ღერძის ლილვის ბუდის ფარის ხრახნის ქანჩის ჩარხის ბორბლის ღერძის ლილვის ბუდის ფარის ხრახნის ქანჩის ჩარხის ბორბლის ღერძის ლილვის ბუდის ფარის ხრახნის ქანჩის ჩარხის ბორბლის ღერძის ლილვის ბუდის ფარის ხრახნის ქანჩის ჩარხის ბორბლის ღერძის ლილვის ბუდის ფარის ხრახნის ქანჩის ჩარხის ბორბლის ღერძი
ლიფტის საკიდის ბალანსირის ბორბლის ღერძის ლილვის ბუდის ფარის ხრახნის ქანჩის ჩარხის ბორბლის ღერძის ლილვის ბუდის ფარის ხრახნის ქანჩის ჩარხის ბორბლის ღერძის ლილვის ბუდის ფარის ხრახნის ქანჩის ჩარხის ბორბლის ღერძის ლილვის ბუდის ფარის ხრახნის ქანჩის ჩარხის ბორბლის ღერძის ლილვის ბუდის ფარის ხრახნის ქანჩის ჩარხის ბორბლის ღერძის ლილვი
ლიფტის საკიდის ბალანსირის ბორბლის ღერძის ლილვის ბუდის ფარის ხრახნის ქანჩის ჩარხის ბორბლის ღერძის ლილვის ბუდის ფარის ხრახნის ქანჩის ჩარხის ბორბლის ღერძის ლილვის ბუდის ფარის ხრახნის ქანჩის ჩარხის ბორბლის ღერძის ლილვის ბუდის ფარის ხრახნის ქანჩის ჩარხის ბორბლის ღერძის ლილვის ბუდის ფარის ხრახნის ქანჩის ჩარხის ბორბლის ღერძის ლილვის ბუდე
ლიფტის საკიდის ბალანსირის ბორბლის ღერძის ლილვის ბუდის ფარის ხრახნის ქანჩის ჩარხის ბორბლის ღერძის ლილვის ბუდის ფარის ხრახნის ქანჩის ჩარხის ბორბლის ღერძის ლილვის ბუდის ფარის ხრახნის ქანჩის ჩარხის ბორბლის ღერძის ლილვის ბუდის ფარის ხრახნის ქანჩის ჩარხის ბორბლის ღერძის ლილვის ბუდის ფარის ხრახნის ქანჩის ჩარხის ბორბლის ღერძის ლილვის ბუდის ფარი
ლიფტის საკიდის ბალანსირის ბორბლის ღერძის ლილვის ბუდის ფარის ხრახნის ქანჩის ჩარხის ბორბლის ღერძის ლილვის ბუდის ფარის ხრახნის ქანჩის ჩარხის ბორბლის ღერძის ლილვის ბუდის ფარის ხრახნის ქანჩის ჩარხის ბორბლის ღერძის ლილვის ბუდის ფარის ხრახნის ქანჩის ჩარხის ბორბლის ღერძის ლილვის ბუდის ფარის ხრახნის ქანჩის ჩარხის ბორბლის ღერძის ლილვის ბუდის ფარის ხრახნი
ლიფტის საკიდის ბალანსირის ბორბლის ღერძის ლილვის ბუდის ფარის ხრახნის ქანჩის ჩარხის ბორბლის ღერძის ლილვის ბუდის ფარის ხრახნის ქანჩის ჩარხის ბორბლის ღერძის ლილვის ბუდის ფარის ხრახნის ქანჩის ჩარხის ბორბლის ღერძის ლილვის ბუდის ფარის ხრახნის ქანჩის ჩარხის ბორბლის ღერძის ლილვის ბუდის ფარის ხრახნის ქანჩის ჩარხის ბორბლის ღერძის ლილვის ბუდის ფარის ხრახნის ქანჩი
ლიფტის საკიდის ბალანსირის ბორბლის ღერძის ლილვის ბუდის ფარის ხრახნის ქანჩის ჩარხ

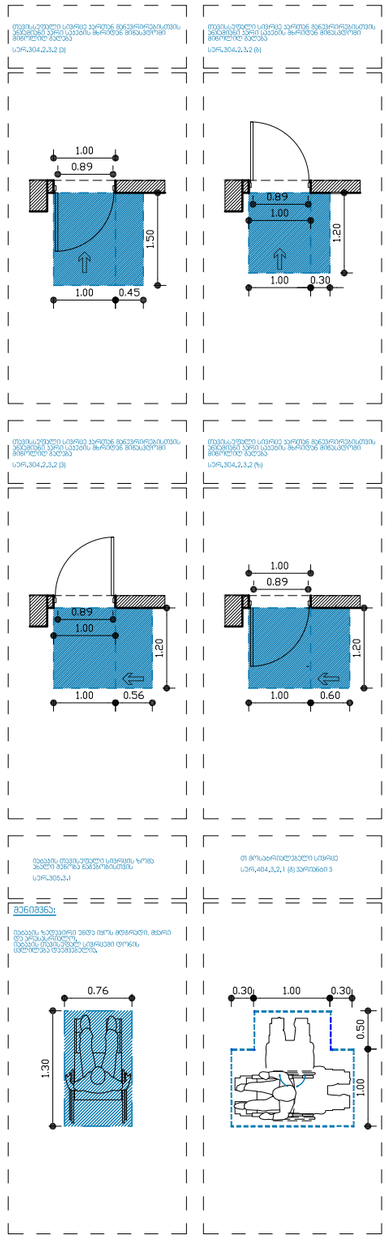

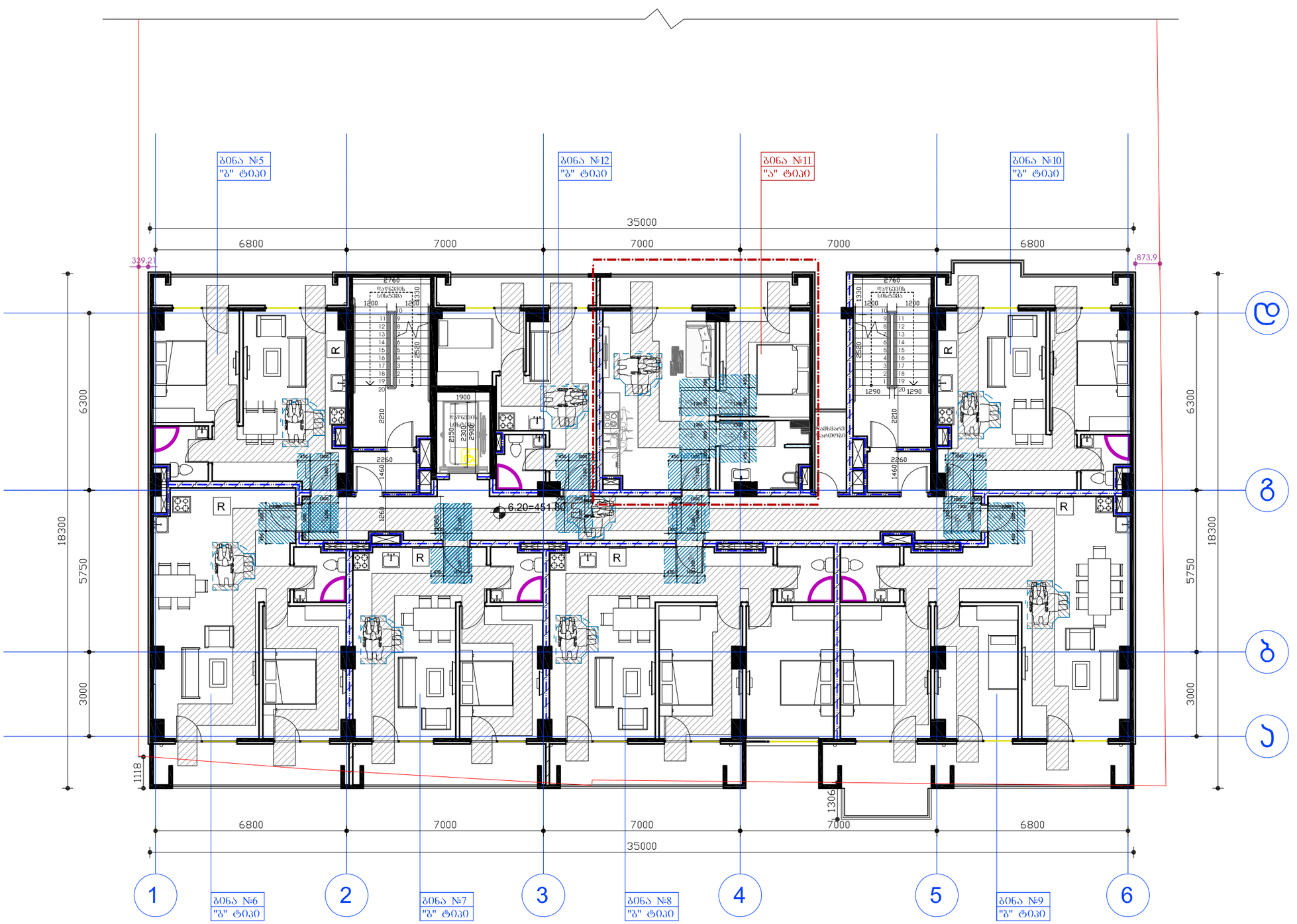

დამკვეთი:	შპს ეკო გრუპი	"ჩრავალფუნქციური კომპლექსი"	დაკვეთა:	2021	შპს ეკო გრუპი
დირექტორი	დავით ბიძინაშვილი	ფ. დასახელება	მ-ბი	სტადია	ფ. № რაოდ
პრ.ავტორი	გიორგი გამყრელიძე	"A" ბლოკი 3 სართული	მ. 1:100	პს	A-25 25
			2021 წ.		A2

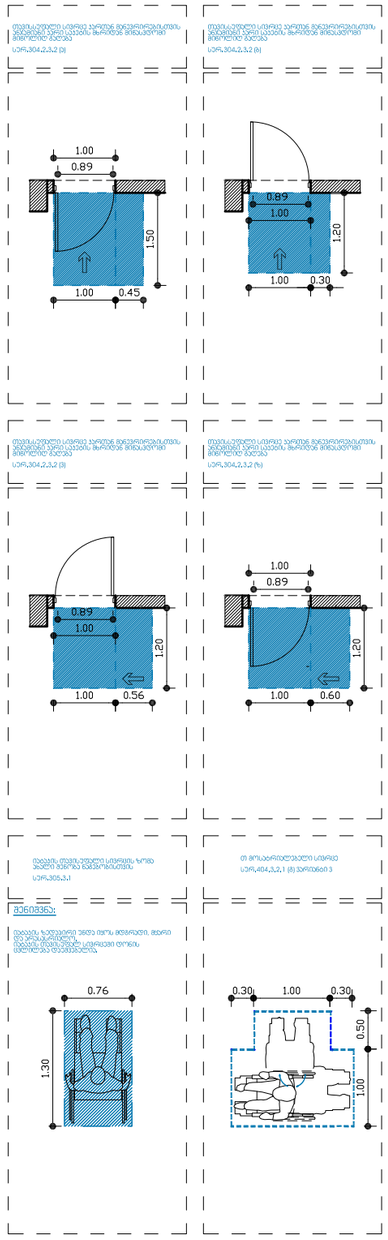

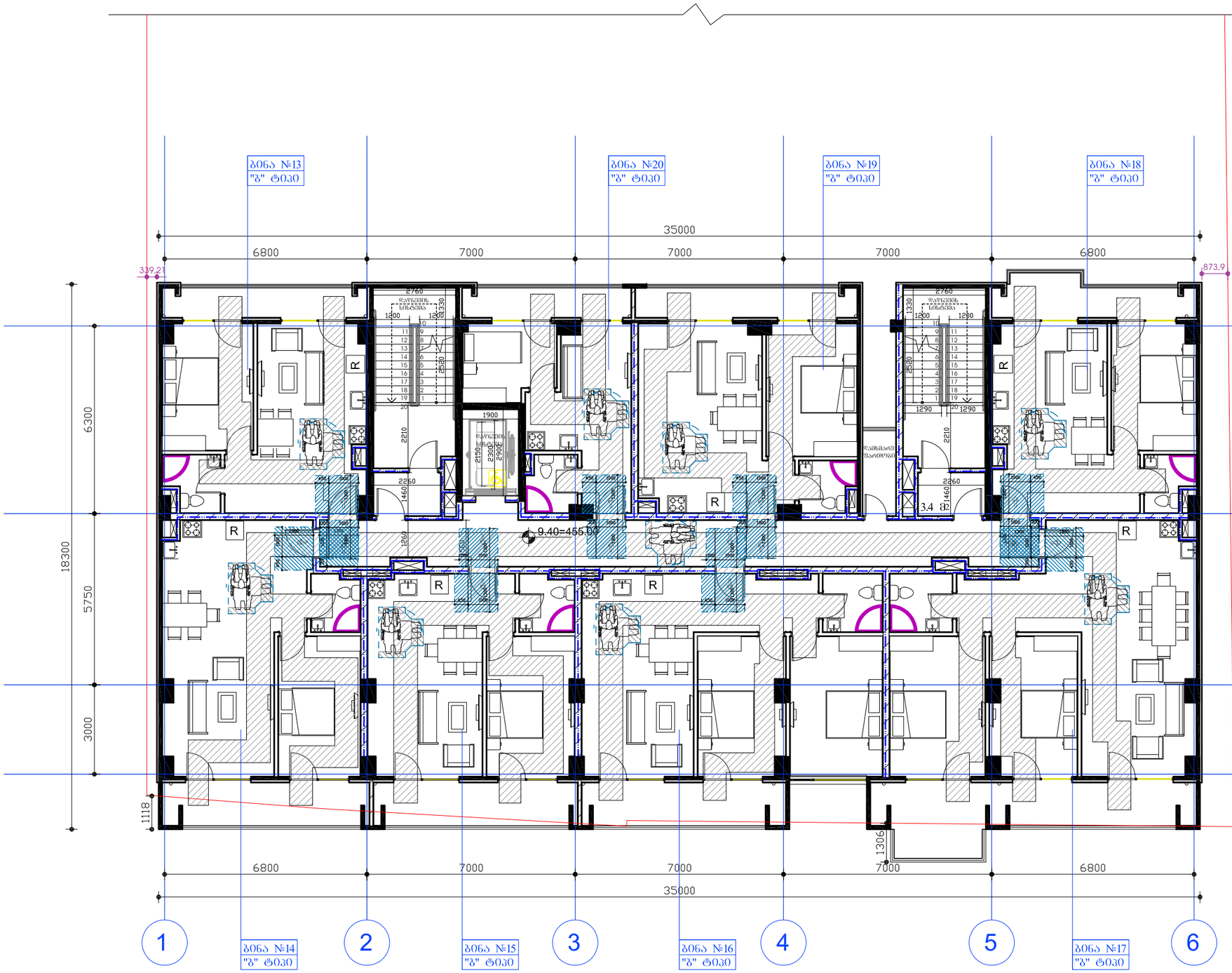

დამკვეთი:	შპს ეკო გრუპი	"შრავალფუნქციური კომპლექსი"	დაკვეთა: 2021	შპს ეკო გრუპი	
დირექტორი	დავით გიძინაშვილი	ფ. დასახელება	მ-ბი	სტადია	ფ. № რაოდ
		"A" გლუკი	მ. 1:100	პს	A-25 25
პრ.ავტორი	გიორგი გამყრელიძე	4 სართული	2021 წ.		A2

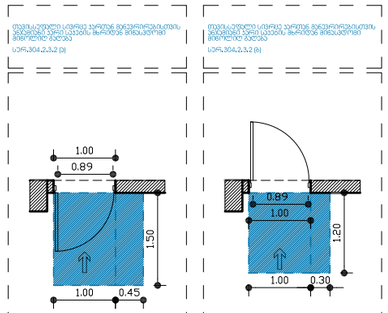

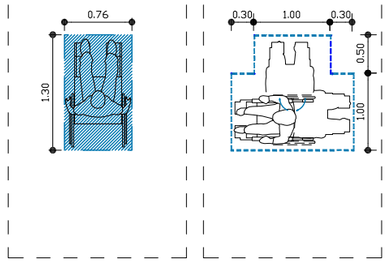

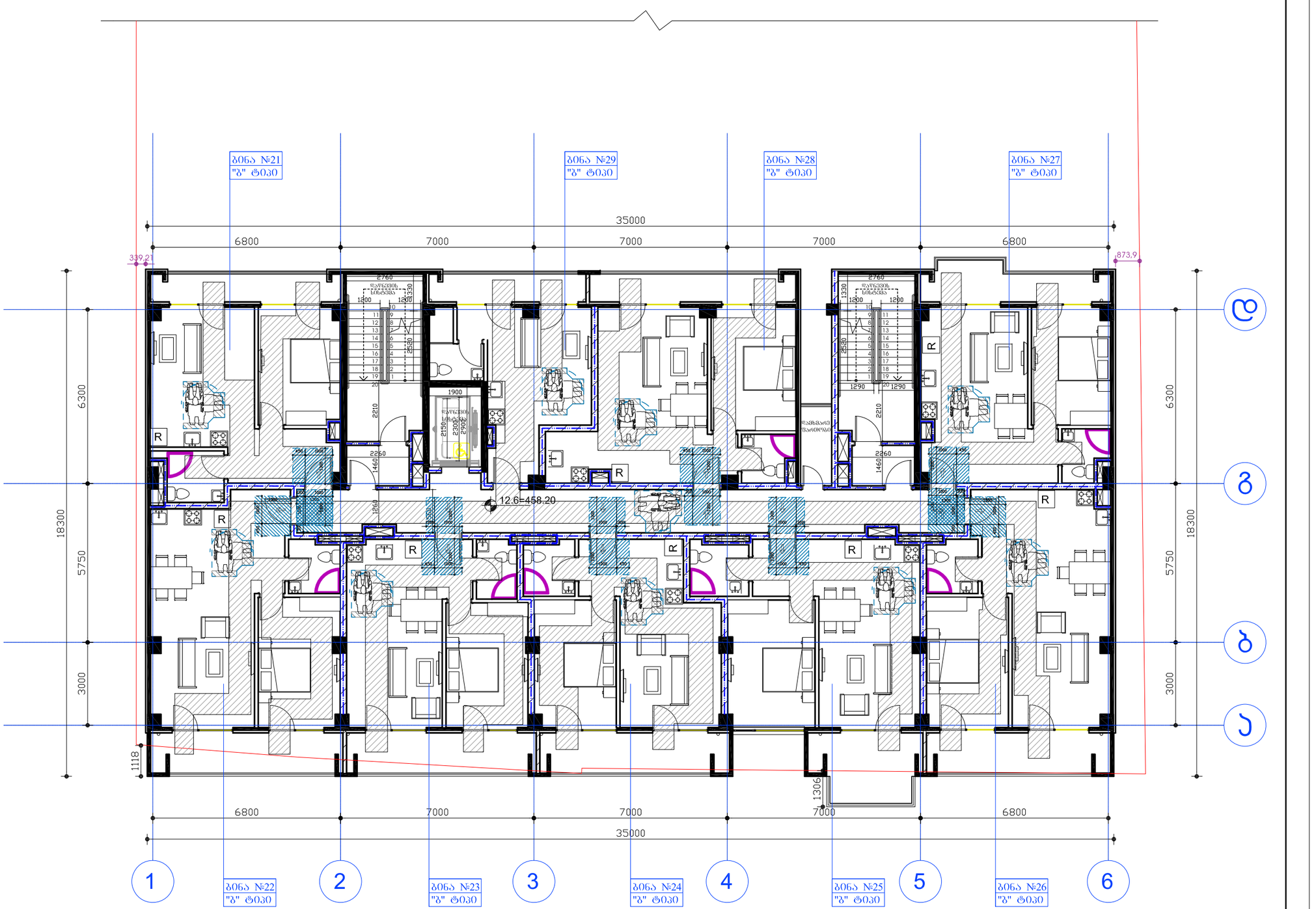

დამკვეთი:	შპს ეკო გრუპი	"მრავალფუნქციური კომპლექსი"	დაკვეთა:	2021	შპს ეკო გრუპი
დირექტორი	დავით გიძინაშვილი	ფ. დასახელება	მ-ბი	სტადია	ფ. № რაოდ
		"A" ბლოკი 5 სართული	მ. 1:100	პს	A-25 25
არ.პატრონი	გიორგი გამყრელიძე		2021 წ.		A2

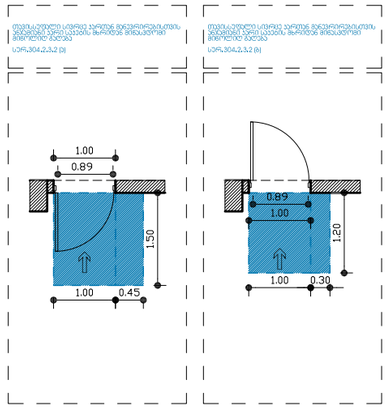

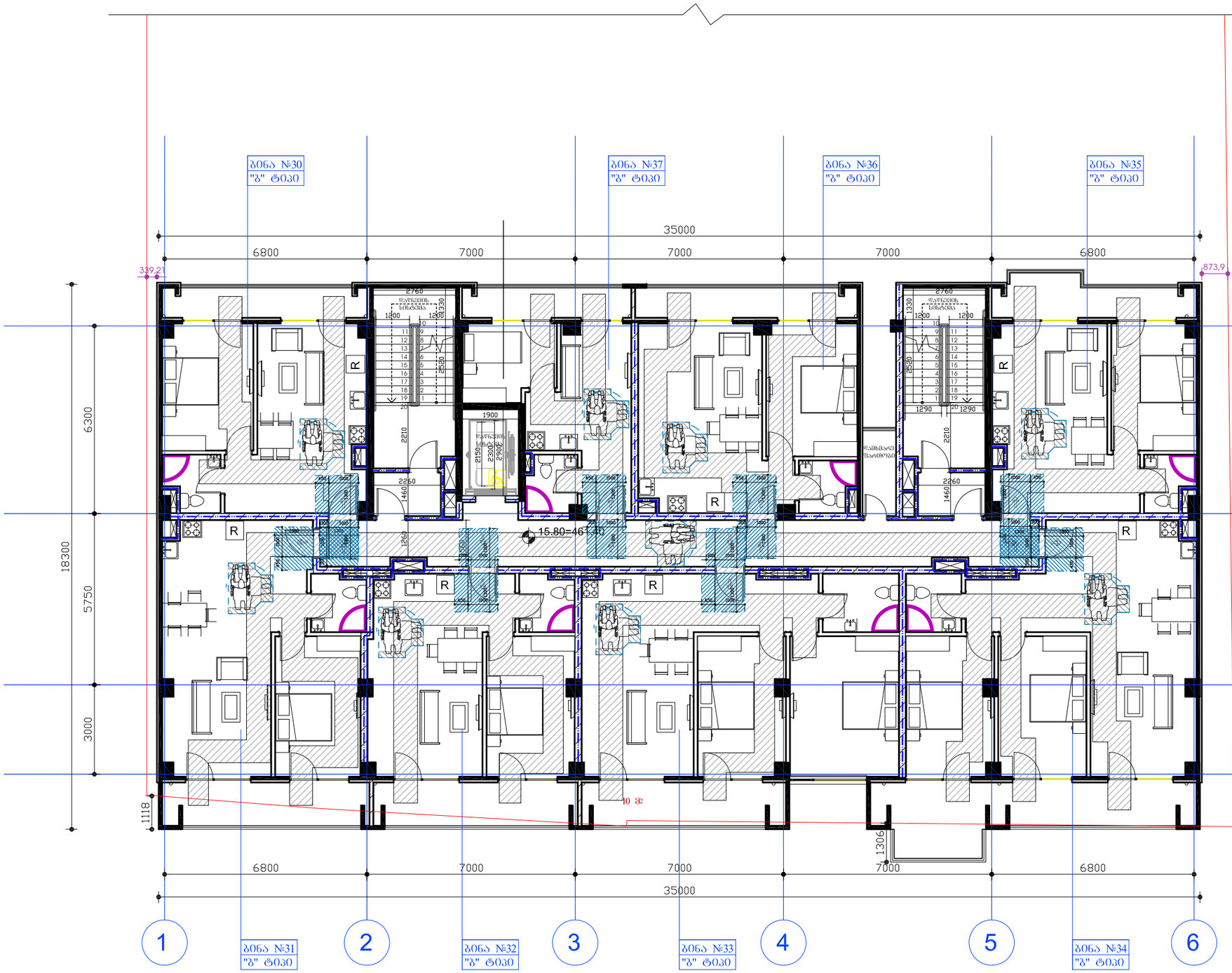

დამკვეთი:	შპს ეკო გრუპი	"შრავალფუნქციური კომპლექსი"	დაკვეთა: 2021	შპს ეკო გრუპი	
დირექტორი	დავით გიძინაშვილი	ფ. დასახელება	მ-ბი	სტადია	ფ. № რაოდ
		"A" გლუკი 6 სართული	მ. 1:100	პს	A-25 25
პრ.ავტორი	გიორგი გამყრელიძე		2021 წ.		A2

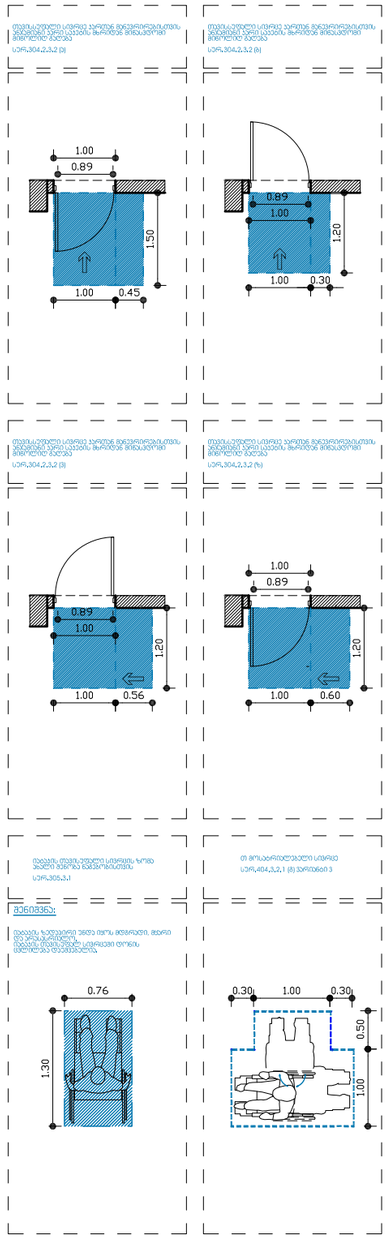

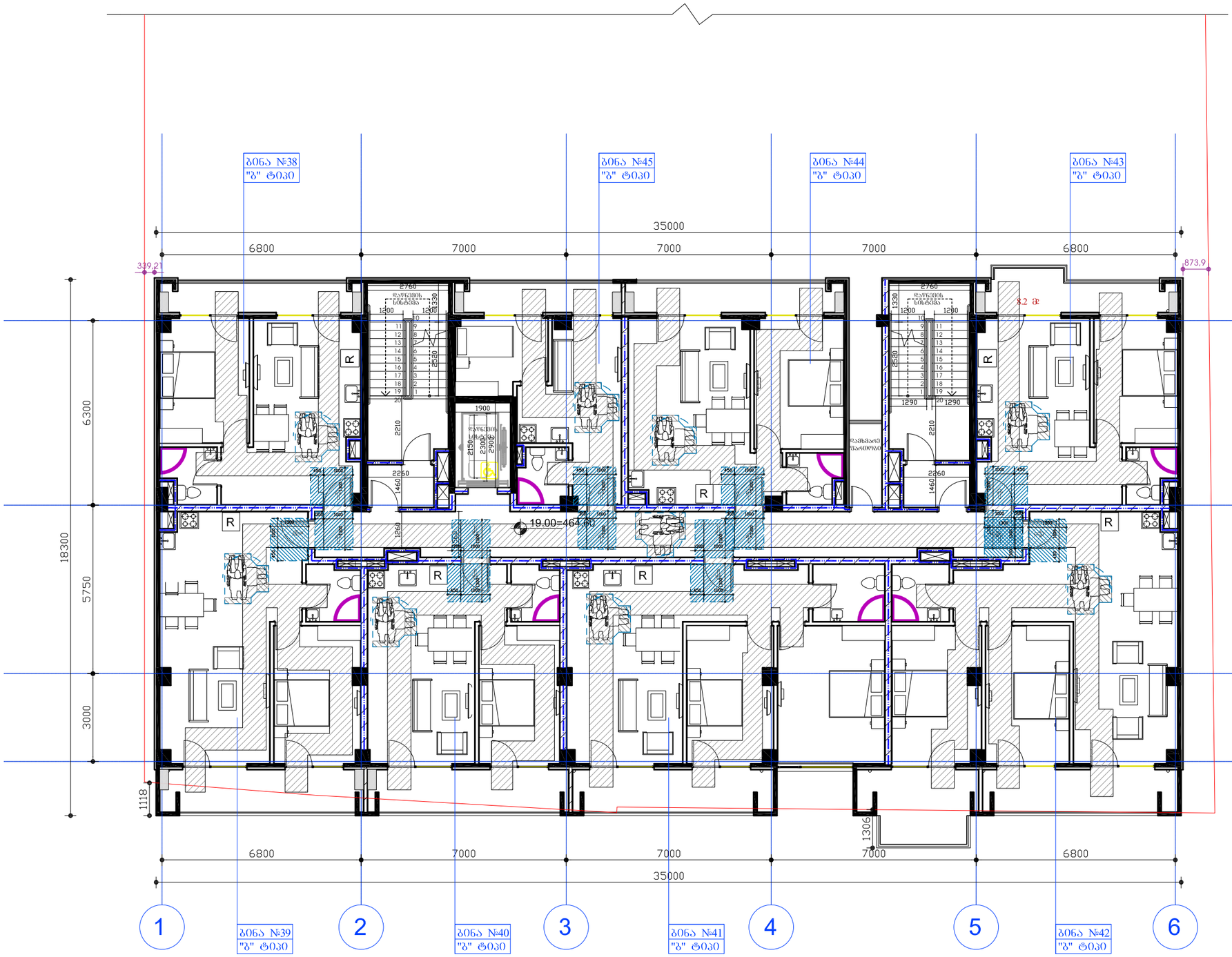

დამკვეთი:	შპს ეკო გრუპი	"მრავალფუნქციური კომპლექსი"	დაკვეთა: 2021	შპს ეკო გრუპი	
დირექტორი	დავით გიძინაშვილი	ფ. დასახელება	მ-ბი	სტადია	ფ. № რაოდ
პრ.ავტორი	გიორგი გამყრელიძე	"A" ბლოკი 7 სართული	მ. 1:100	პს	A-25 25
			2021 წ.		A2

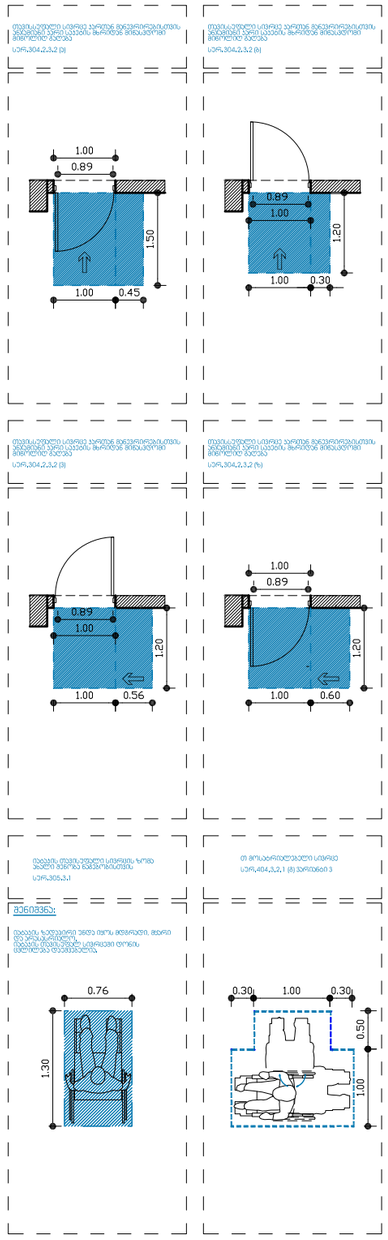

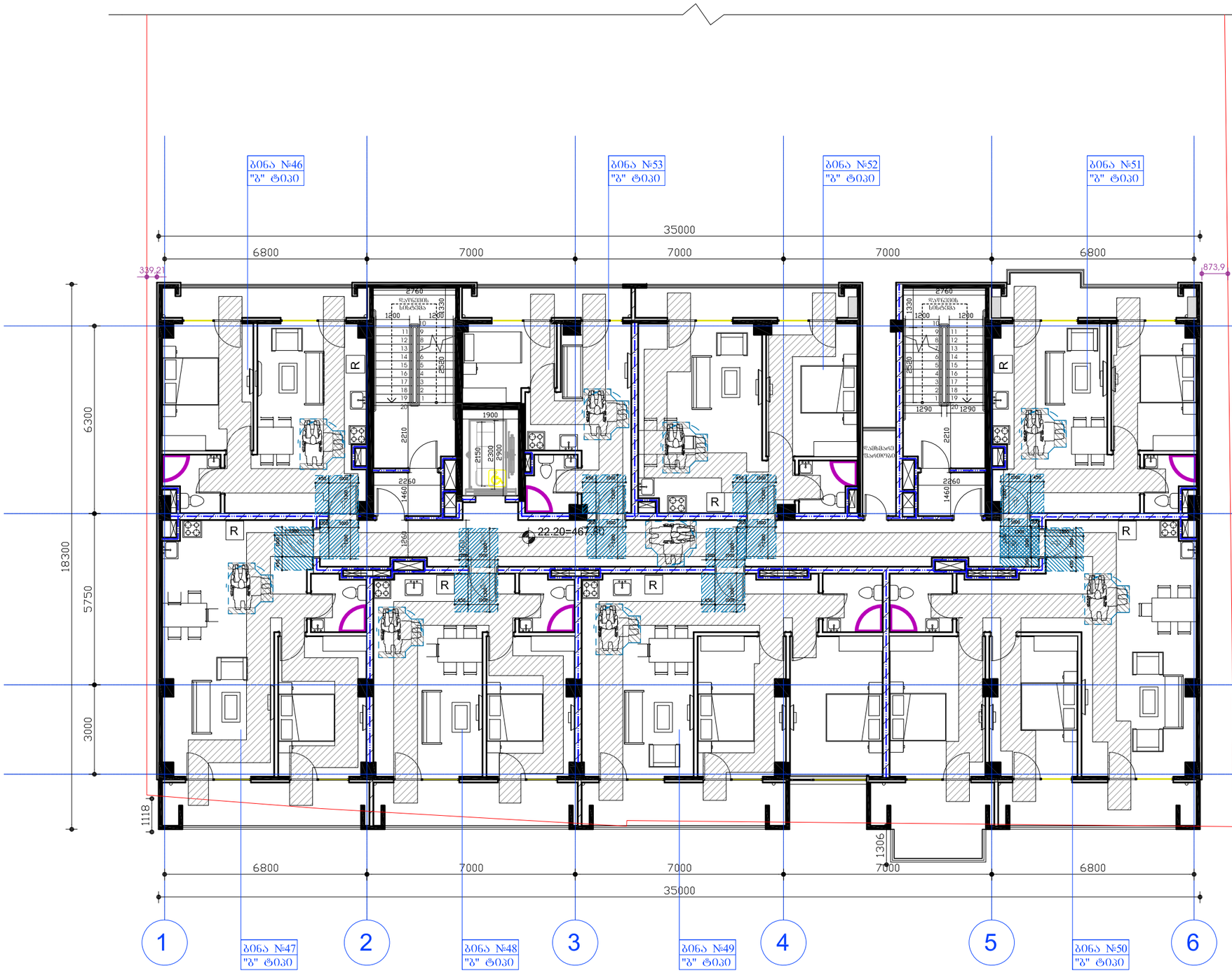

დამკვეთი:	შპს ეკო გრუპი	"შრავალფუნქციური კომპლექსი"	დაკვეთა: 2021	შპს ეკო გრუპი	
დირექტორი	დავით გიძინაშვილი	ფ. დასახელება	მ-ბი	სტადია	ფ. № რაოდ
პრ.ავტორი	გიორგი გამყრელიძე	"A" გლუკი 8 სართული	მ. 1:100	პს	A-25 25
			2021 წ.		A2

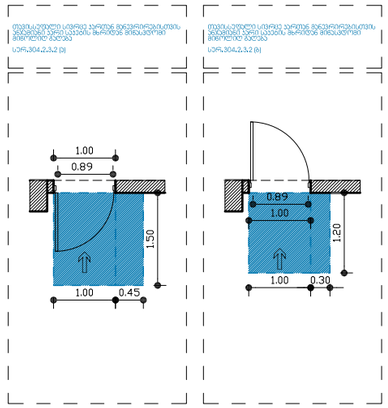

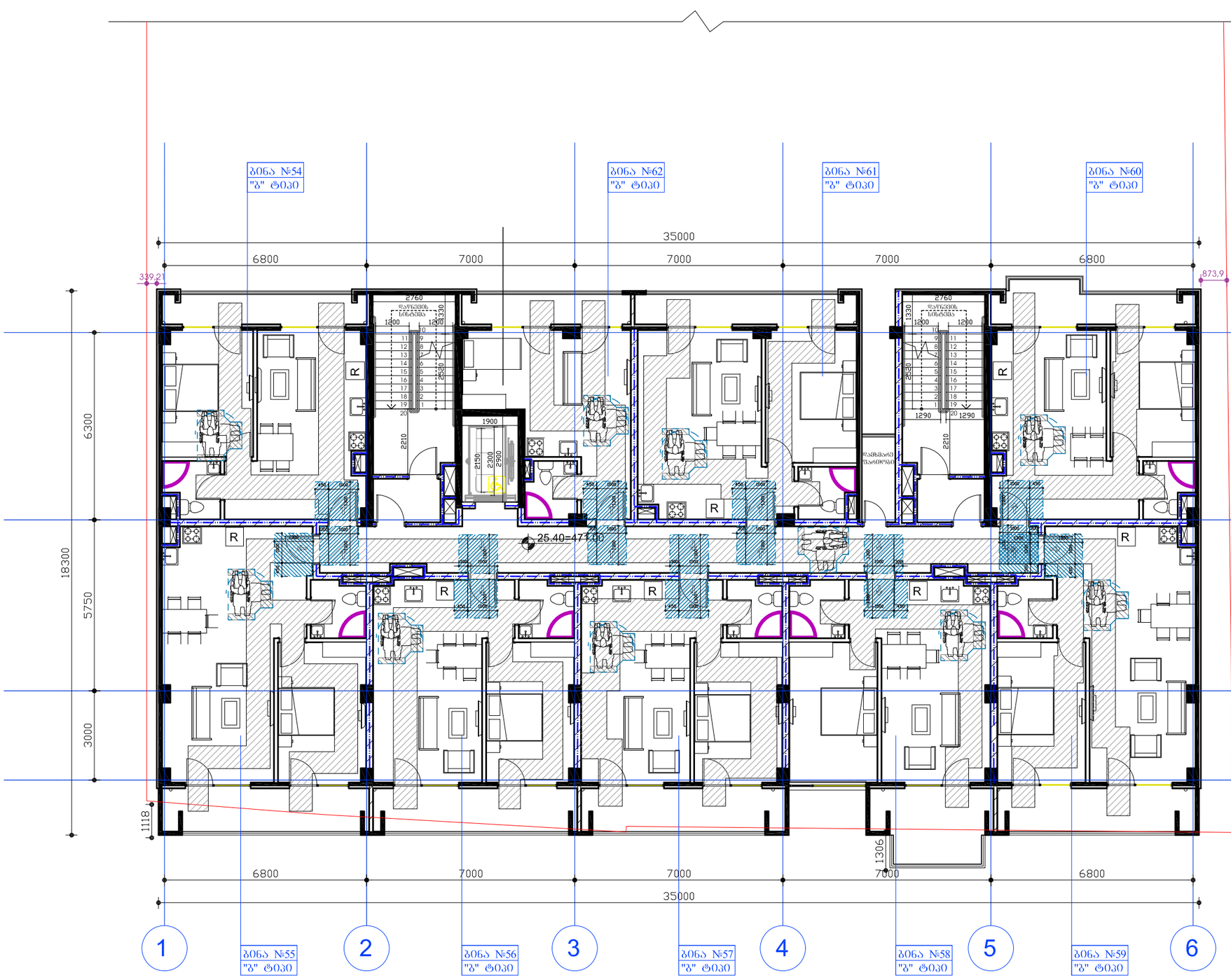

დამკვეთი:	შპს ეკო გრუპი	"მრავალფუნქციური კომპლექსი"	დაკვეთა: 2021		შპს ეკო გრუპი
დირექტორი	დავით გიძინაშვილი	ფ. დასახელება	მ-ბი	სტადია	ფ. № რაოდ
		"A" ბლოკი 9 სართული	მ. 1:100	პს	A-25 25
არ.პატრონი	გიორგი გამყრელიძე		2021 წ.		A2

ფასადების:	შენობა №2	"ზანგისის ეროვნული პარკის ტურისტული ცენტრის მშენებლობა"	
ფურნიტურა:	ფასადების ანალიზი	ზ. ფასადების ანალიზი	
ტექ.პირობები:		"A" ბლოკის 10 სართულიანი	
			2021 წ.
		მ. 1:100	A-25 25
			A2

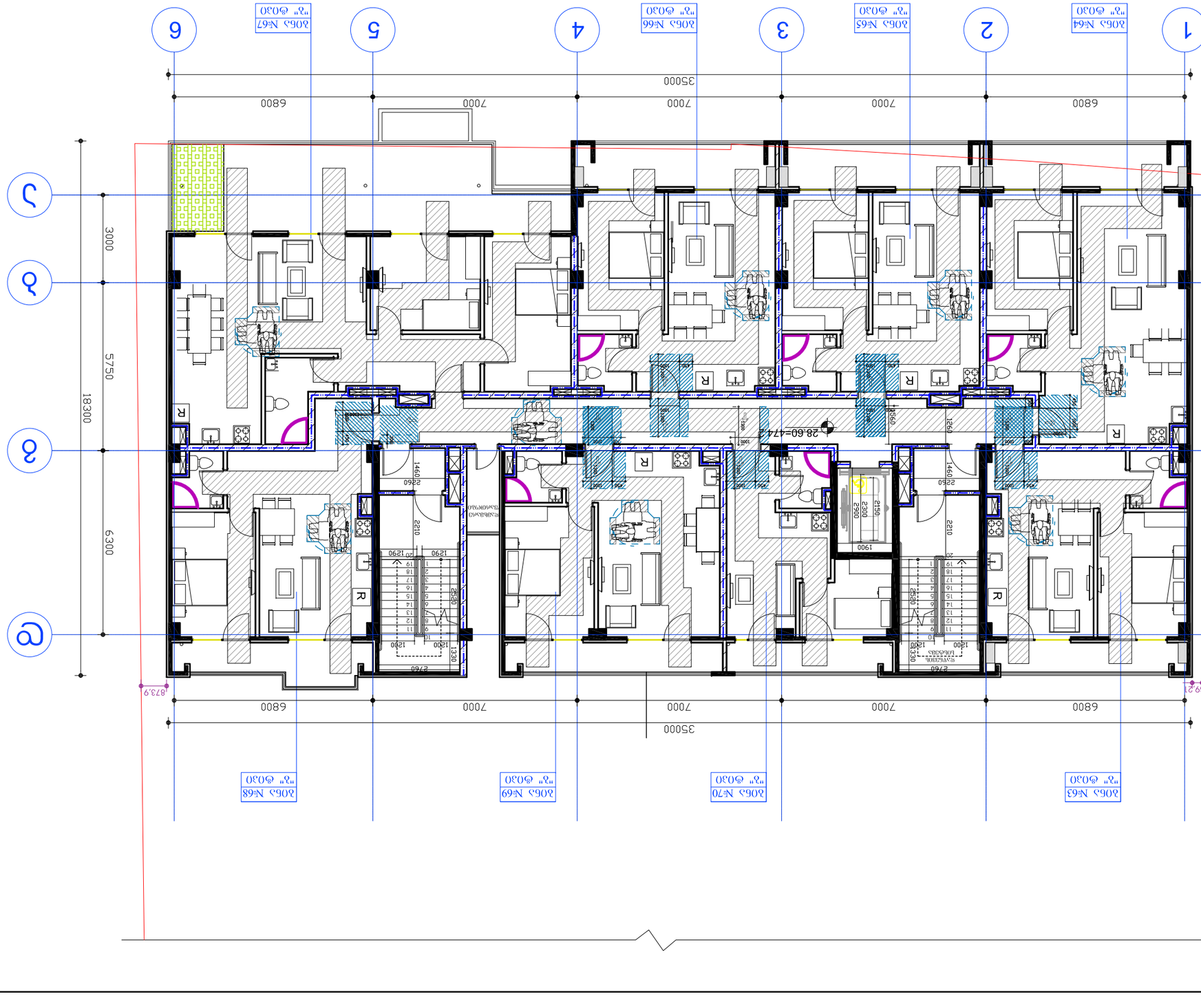
1
2
3
4
5
6
ა
ბ
გ
ბინა №64
ბინა №65
ბინა №66
ბინა №67
ბინა №63
ბინა №70
ბინა №69
ბინა №68
"ვ" ტიპი
"ზ" ტიპი
"ე" ტიპი
"ვ" ტიპი
"ვ" ტიპი
"ზ" ტიპი
"ე" ტიპი
"ვ" ტიპი
6800
7000
7000
7000
6800
35000
18300
3000
5750
6300
28.60=474.2
873.9
339.21
R
2210
2260
1460
1290
1330
2530
2150
2300
2900
1900
1560
1260
1000
1200
1200
1200

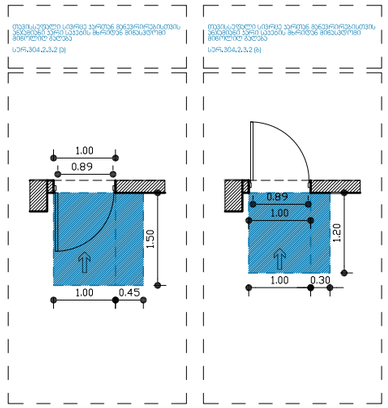

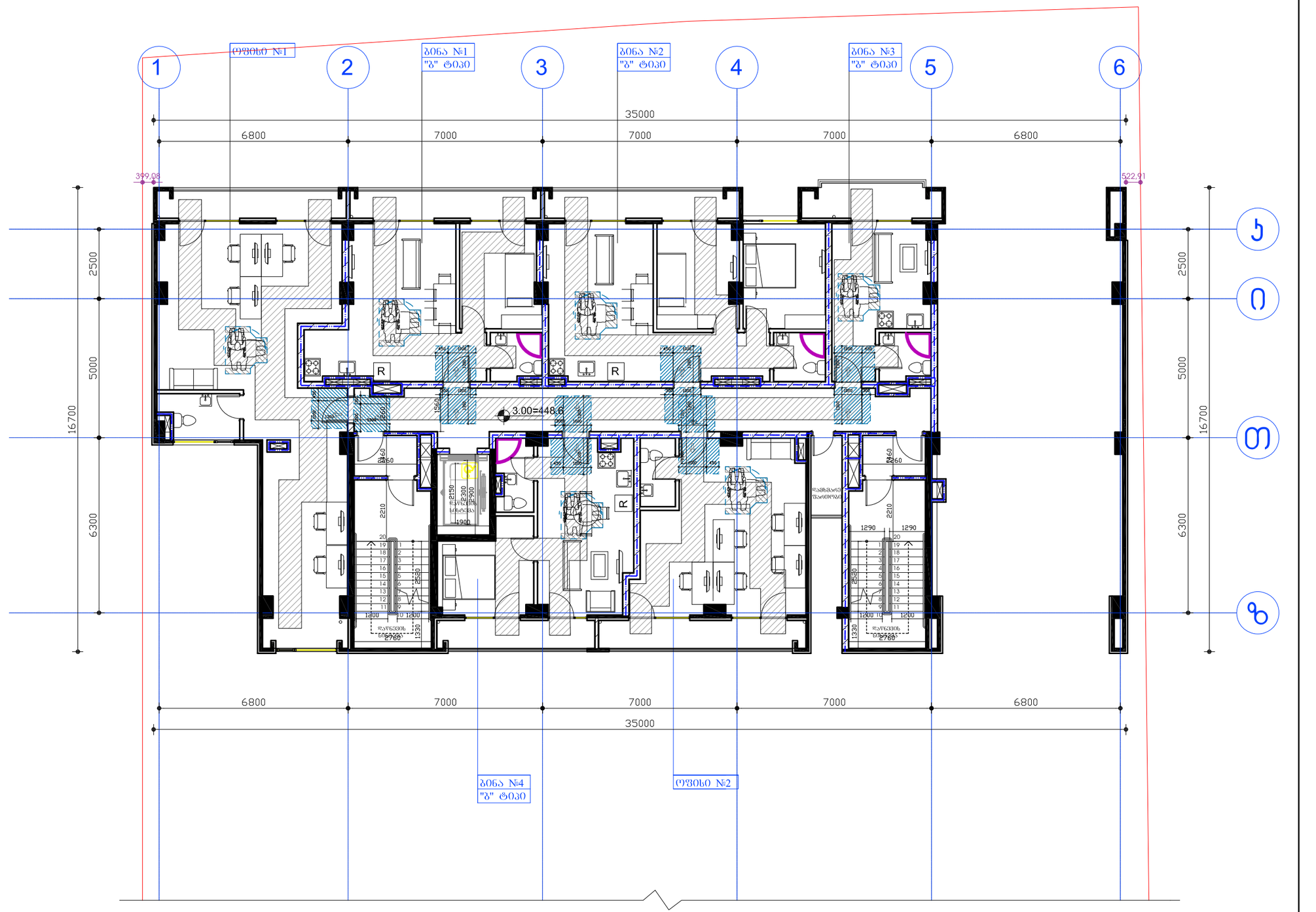

დამკვეთი:	შპს ეკო გრუპი	"ვრაცალფუნქციური კომპლექსი"	დაკვეთა:	2021	შპს ეკო გრუპი
დირექტორი	დავით გიძინაშვილი	ფ. დასახელება	მ-ბი	სტადია	ფ. № რაოდ
პრ.ავტორი	გიორგი გამყრელიძე	"B" ბლოკი 2 სართული	მ. 1:100	პს	A-25 25
			2021 წ.		A2

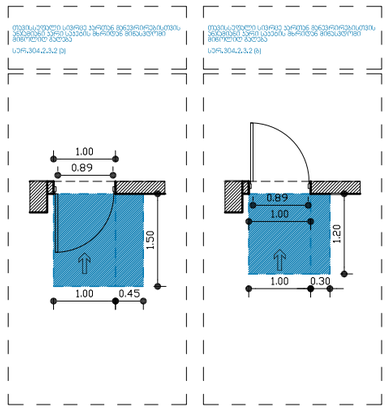

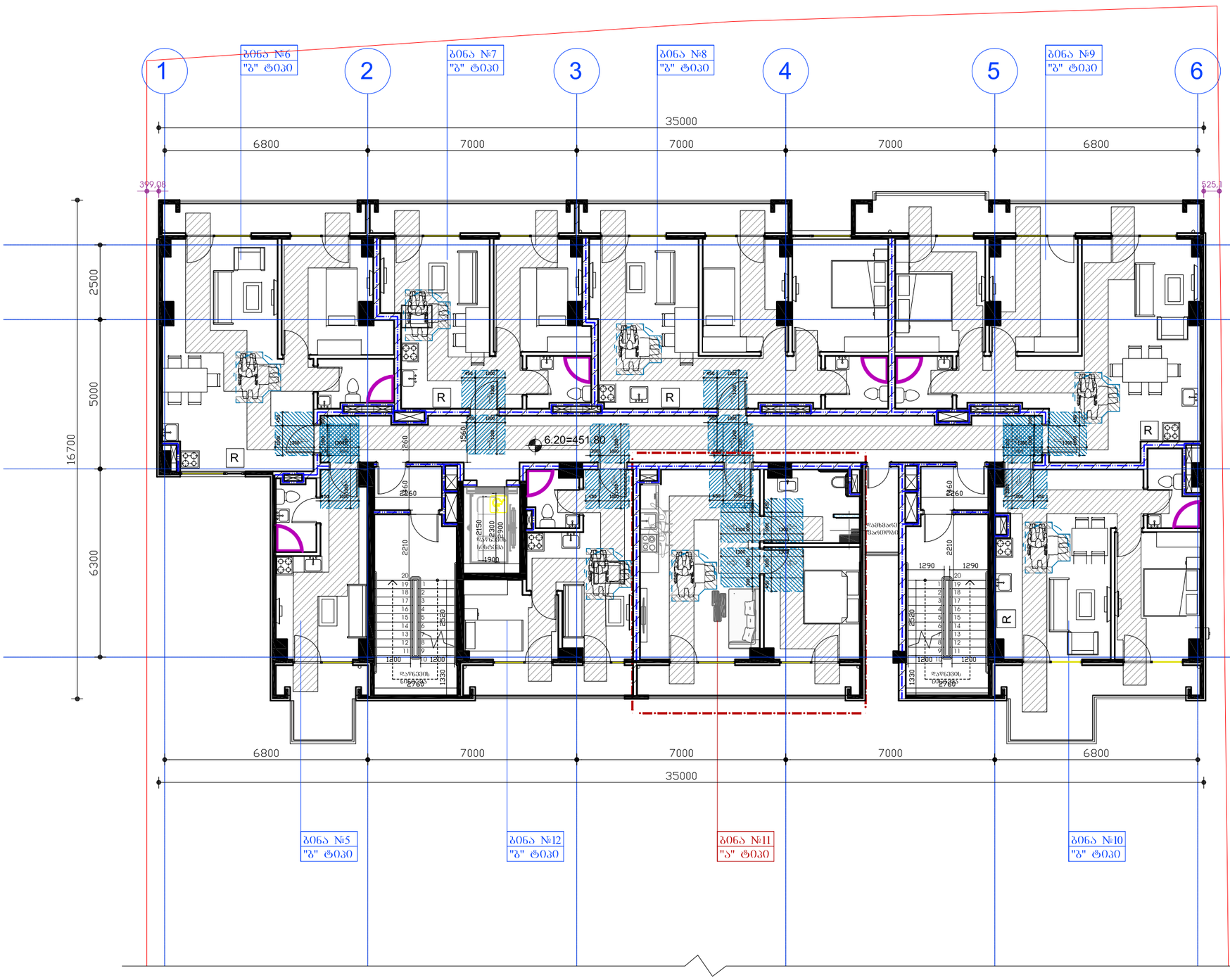

დამკვეთი:	შპს ეკო გრუპი	"შრავალფუნქციური კომპლექსი"	დაკვეთა:	2021	შპს ეკო გრუპი
დირექტორი	დავით ბიძინაშვილი	ფ. დასახელება	მ-ბი	სტადია	ფ. № რაოდ
პრ.ავტორი	გიორგი გამყრელიძე	"B" ბლოკი 3 სართული	მ. 1:100	პს	A-25 25
			2021 წ.		A2

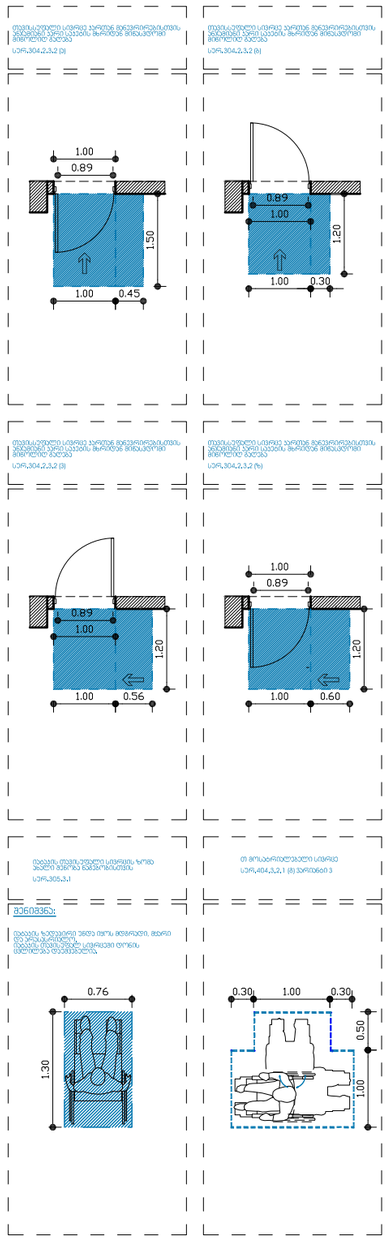

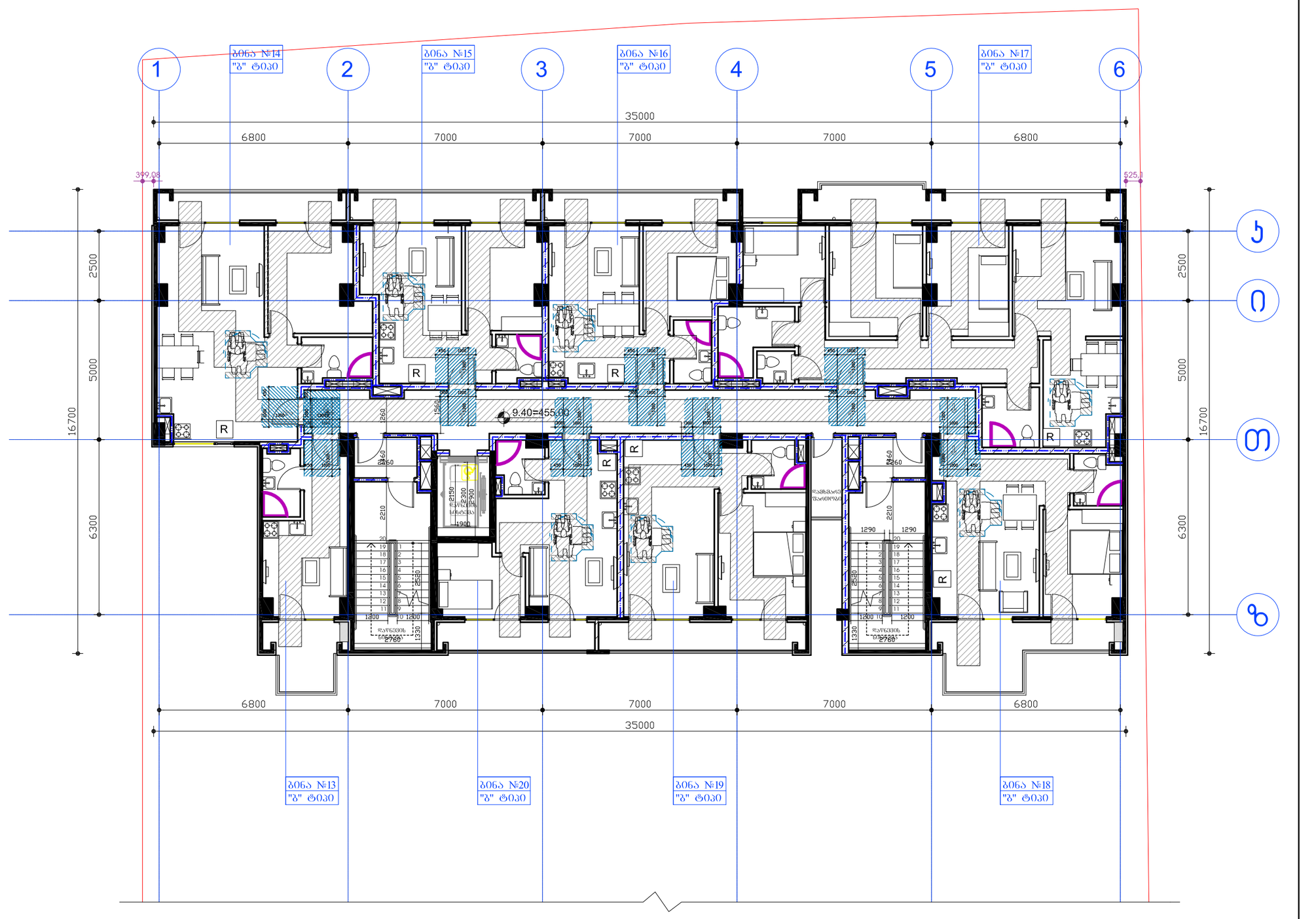

დამკვეთი:	შპს ეკო გრუპი	"შრავალფუნქციური კომპლექსი"	დაკვეთა:	2021	შპს ეკო გრუპი
დირექტორი	დავით გიქინაშვილი	ფ. დასახელება	მ-ბი	სტადია	ფ. № რაოდ
პრ.ავტორი	გიორგი გამყრელიძე	"B" ბლოკი 4 სართული	მ. 1:100	პს	A-25 25
			2021 წ.		A2

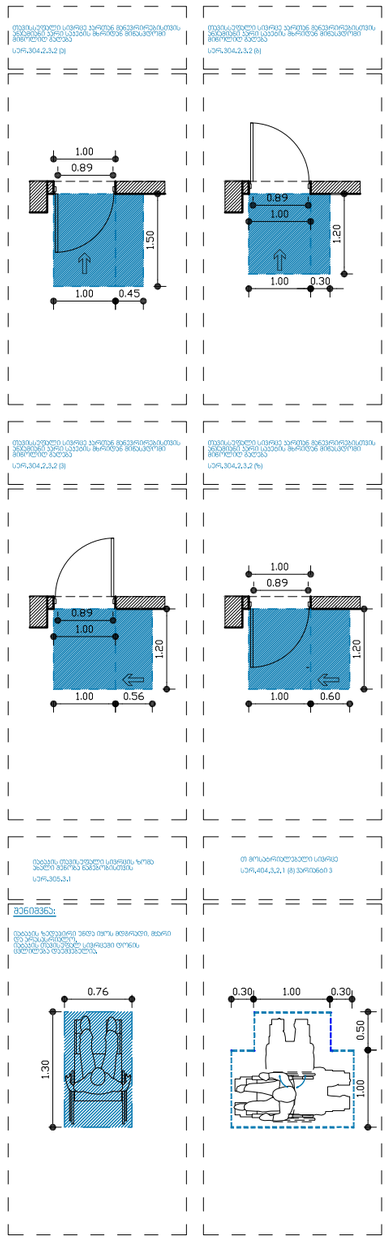

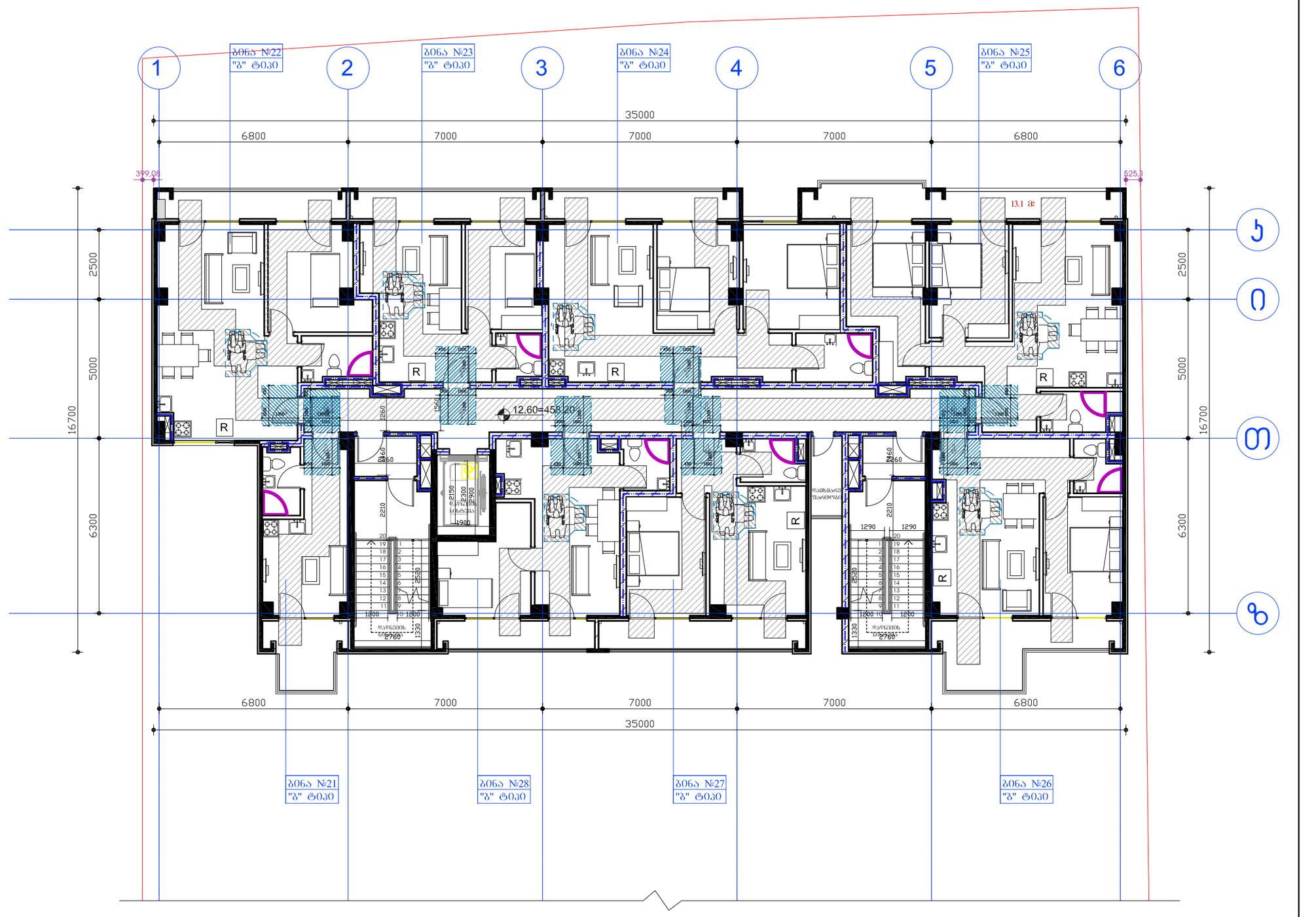

დამკვეთი:	შპს ეკო გრუპი	"ჰრავალფუნქციური კომპლექსი"	დაკვეთა:	2021	შპს ეკო გრუპი
დირექტორი	დავით გიძინაშვილი	ფ. დასახელება	მ-ბი	სტადია	ფ. № რაოდ
პრ.ავტორი	გიორგი გამყრელიძე	"B" გლოკი 5 სართული	მ. 1:100	პს	A-25 25
			2021 წ.		A2

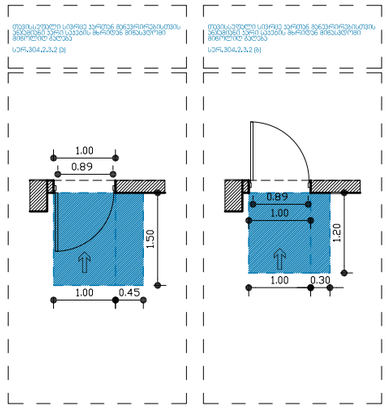

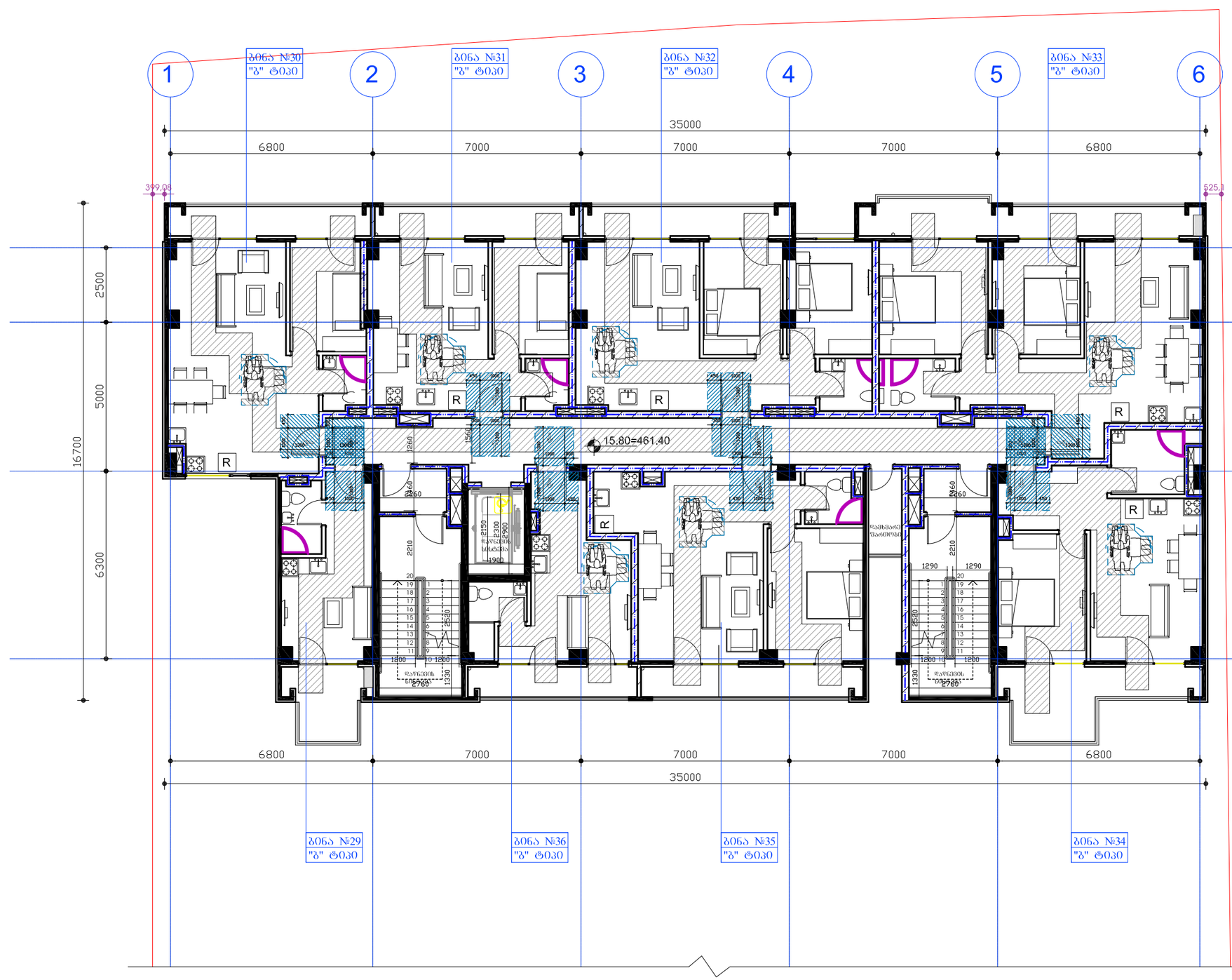

დამკვეთი:	შპს ეკო გრუპი	"შრავალფუნქციური კომპლექსი"	დაკვეთა: 2021		შპს ეკო გრუპი
დირექტორი	დავით ბიძინაშვილი	ფ. დასახელება	მ-ბი	სტადია	ფ. № რაოდ
		"B" ბლოკი 6 სართული	მ. 1:100	პს	A-25 25
პრ.ავტორი	გიორგი გამყრელიძე		2021 წ.		A2

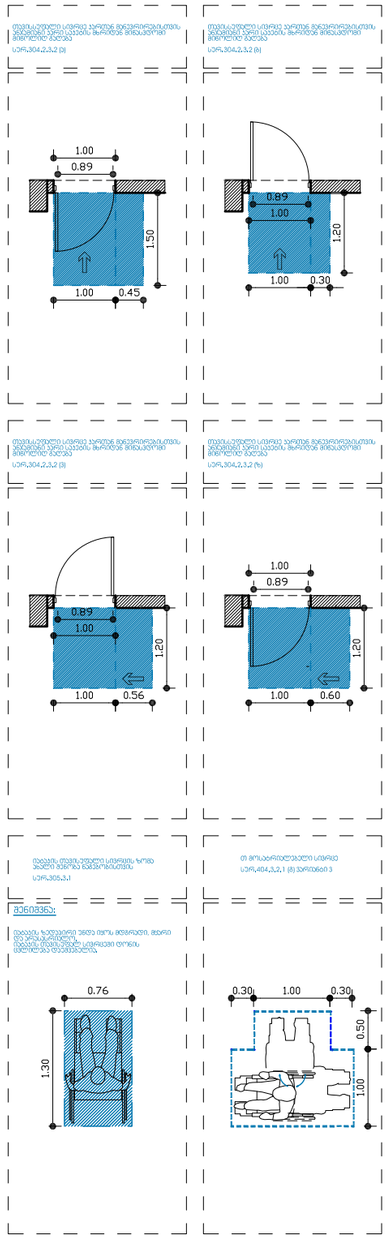

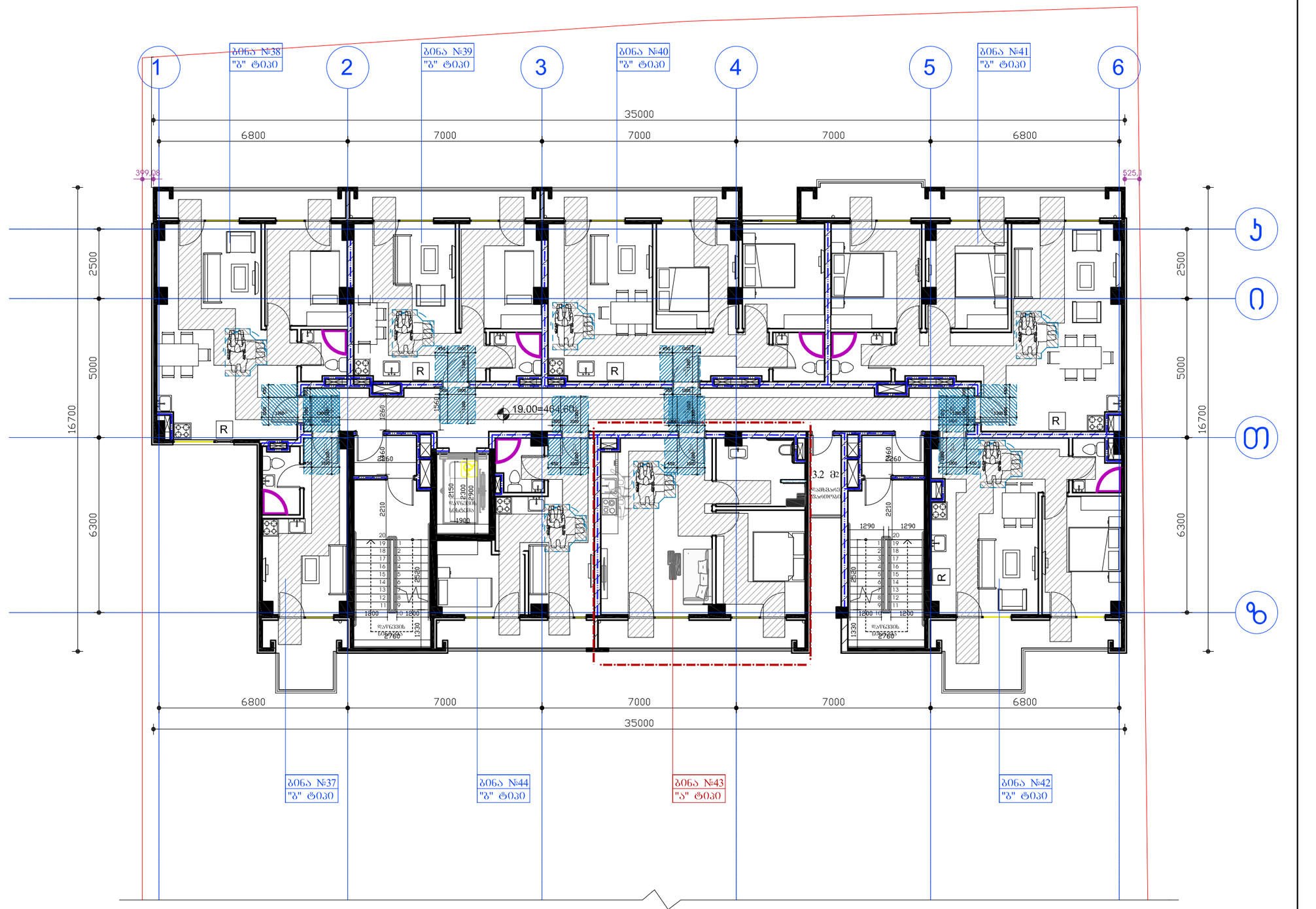

დამკვეთი:	შპს ეკო გრუპი	"შრავალფუნქციური კომპლექსი"	დაკვეთა: 2021	შპს ეკო გრუპი	
დირექტორი	დავით ბიძინაშვილი	ფ. დასახელება	მ-ბი	სტადია	ფ. № რაოდ
პრ.ავტორი	გიორგი გამყრელიძე	"B" ბლოკი 7 სართული	მ. 1:100	პს	A-25 25
			2021 წ.		A2

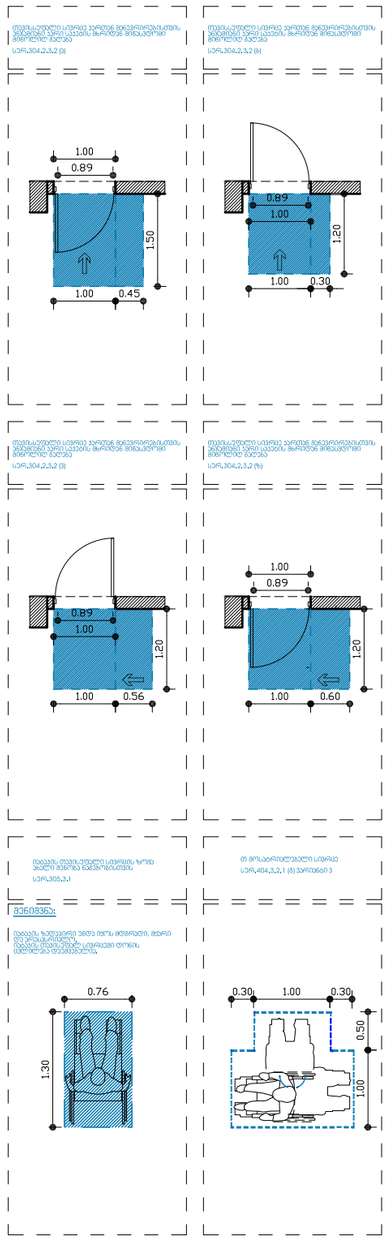

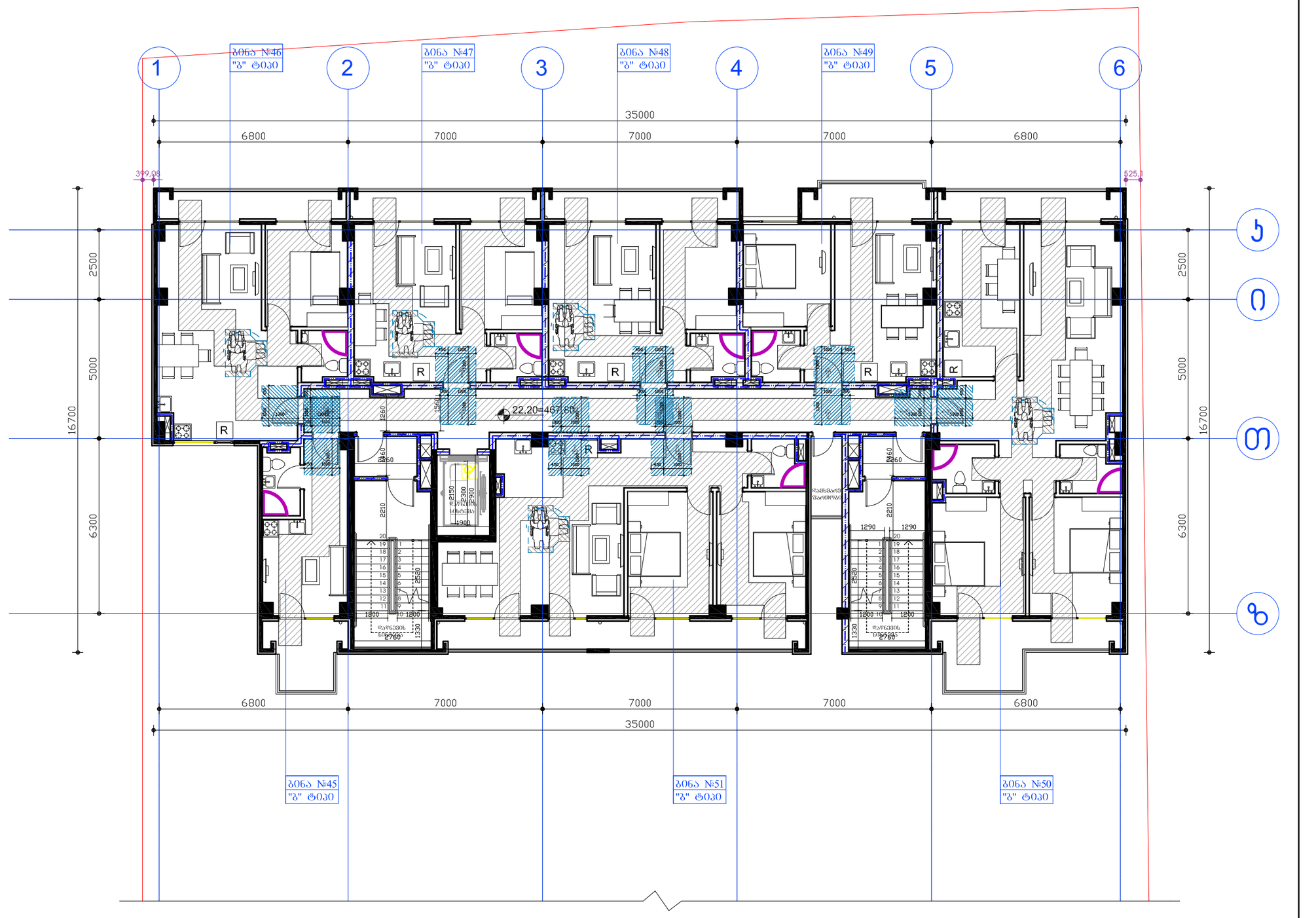

დამკვეთი:	შპს ეკო გრუპი	"შრავალფუნქციური კომპლექსი"	დაკვეთა:	2021	შპს ეკო გრუპი
დირექტორი	დავით ბიძინაშვილი	ფ. დასახელება	მ-ბი	სტადია	ფ. № რაოდ
პრ.ავტორი	გიორგი გამყრელიძე	"B" გლოკი 8 სართული	მ. 1:100	პს	A-25 25
			2021 წ.		A2

ՇԻՆԱՐԱՐԻ՝	ՆԱԽԱԳԻԾ ԲԱԶՄԱԲՆԱԿԱՐԱՆ ՇԵՆՔԵՐԻ ԵՎ ՀԱՄԱԼԻՐՆԵՐԻ ԿԱՌՈՒՑՈՒՄ	«ՀԱՅԿԱԿԱՆ ՀԱՄԱԼԻՐՆԵՐ» ՓԲԸ	
ԳԼԽԱՎՈՐ ՃԱՐՏԱՐԱՊԵՏ՝	ՀՀ, ԿՈՏԱՅՔԻ ՄԱՐԶ, ԱԲՈՎՅԱՆ ՀԱՄԱՅՆՔ, ԱԲՈՎՅԱՆ ՔԱՂԱՔ	ՀՀ, ԿՈՏԱՅՔԻ ՄԱՐԶ, ԱԲՈՎՅԱՆ ՀԱՄԱՅՆՔ, ԱԲՈՎՅԱՆ ՔԱՂԱՔ	
ՀԱՍՑԵԱԿԱՆ ՊԱՏԱՍԽԱՆԱՏՈՒ	ՀՀ, ԿՈՏԱՅՔԻ ՄԱՐԶ, ԱԲՈՎՅԱՆ ՀԱՄԱՅՆՔ, ԱԲՈՎՅԱՆ ՔԱՂԱՔ	ՀՀ, ԿՈՏԱՅՔԻ ՄԱՐԶ, ԱԲՈՎՅԱՆ ՀԱՄԱՅՆՔ, ԱԲՈՎՅԱՆ ՔԱՂԱՔ	
ՀԱՄ.ՀԱՇՎԱՊԱՀ	ՀՀ, ԿՈՏԱՅՔԻ ՄԱՐԶ, ԱԲՈՎՅԱՆ ՀԱՄԱՅՆՔ, ԱԲՈՎՅԱՆ ՔԱՂԱՔ	"ՀԱՅԿԱԿԱՆ ՀԱՄԱԼԻՐՆԵՐ" ՓԲԸ	
ՀԱՄԱՀԵՂԻՆԱԿ	ՀՀ, ԿՈՏԱՅՔԻ ՄԱՐԶ, ԱԲՈՎՅԱՆ ՀԱՄԱՅՆՔ, ԱԲՈՎՅԱՆ ՔԱՂԱՔ	ՀՀ, ԿՈՏԱՅՔԻ ՄԱՐԶ, ԱԲՈՎՅԱՆ ՀԱՄԱՅՆՔ, ԱԲՈՎՅԱՆ ՔԱՂԱՔ	
ՀՀ.ՀՀՇՊ.ՀԱՏ	ՀՀ, ԿՈՏԱՅՔԻ ՄԱՐԶ, ԱԲՈՎՅԱՆ ՀԱՄԱՅՆՔ, ԱԲՈՎՅԱՆ ՔԱՂԱՔ	ՀՀ, ԿՈՏԱՅՔԻ ՄԱՐԶ, ԱԲՈՎՅԱՆ ՀԱՄԱՅՆՔ, ԱԲՈՎՅԱՆ ՔԱՂԱՔ	

ՇԻՆԱՐԱՐԻ՝	"ՀԱՅԿԱԿԱՆ ՀԱՄԱԼԻՐՆԵՐ" ՓԲԸ-Ի ՀԱՄԱՐ ԲՆԱԿԱՐԱՆ ՇԵՆՔԵՐԻ ԵՎ ՀԱՄԱԼԻՐՆԵՐԻ ԿԱՌՈՒՑՈՒՄ	ՀԱՏԱԿԻ ԱՆՎԱՆՈՒՄ	
ԳԼԽԱՎՈՐ ՃԱՐՏԱՐԱՊԵՏ՝	ԿՈՏԱՅՔԻ ՄԱՐԶ, ԱԲՈՎՅԱՆ ՀԱՄԱՅՆՔ, ԱԲՈՎՅԱՆ ՔԱՂԱՔ	2021	ՀԱՏԱԿԻ ԱՆՎԱՆՈՒՄ
ՀԱՍՑԵԱԿԱՆ ՊԱՏԱՍԽԱՆԱՏՈՒ	ՀՀ, ԿՈՏԱՅՔԻ ՄԱՐԶ, ԱԲՈՎՅԱՆ ՀԱՄԱՅՆՔ, ԱԲՈՎՅԱՆ ՔԱՂԱՔ	8-ՕՐ	ՇՆՈՐՀ.
ՀԱՄ.ՀԱՇՎԱՊԱՀ	ՀՀ, ԿՈՏԱՅՔԻ ՄԱՐԶ, ԱԲՈՎՅԱՆ ՀԱՄԱՅՆՔ, ԱԲՈՎՅԱՆ ՔԱՂԱՔ	"B" ՀԱՏՎԱԾ ՀԱՐԿԱՅԻՆ ԲՆԱԿԱՐԱՆ ՇԵՆՔԵՐԻ ԵՎ ՀԱՄԱԼԻՐՆԵՐԻ ԿԱՌՈՒՑՈՒՄ	
ՀՀ.ՀՀՇՊ.ՀԱՏ	ՀՀ, ԿՈՏԱՅՔԻ ՄԱՐԶ, ԱԲՈՎՅԱՆ ՀԱՄԱՅՆՔ, ԱԲՈՎՅԱՆ ՔԱՂԱՔ	1:100	ԱԼ
		2021 Թ.	A-25 25
			A2

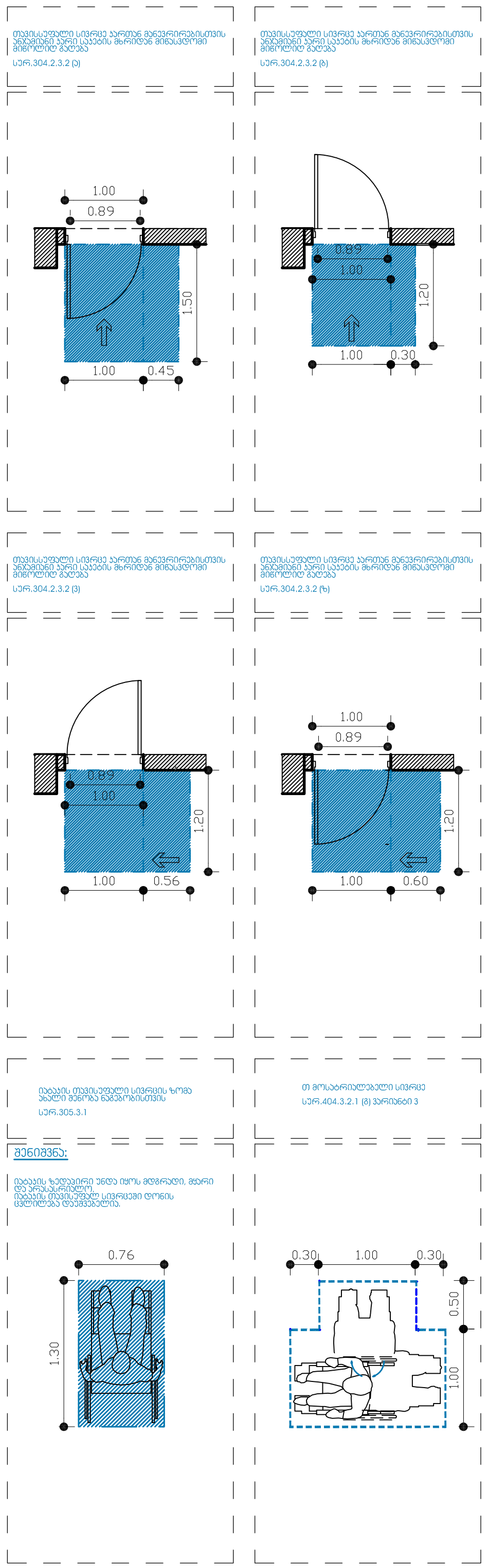

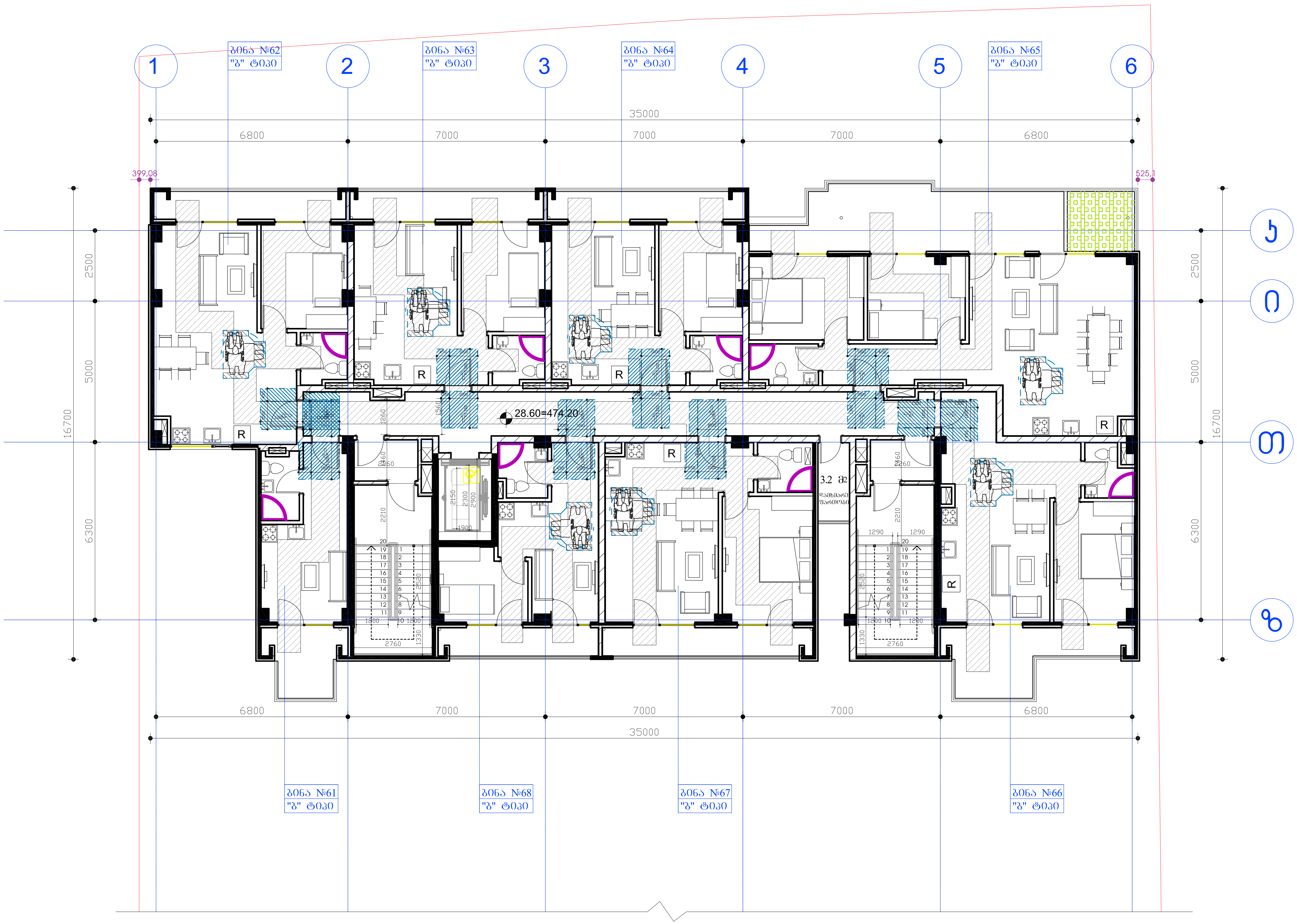

დამკვეთი:	შპს ეკო ბრუკი	"მრავალფუნქციური კომპლექსი"	დაკვეთა:	2021	შპს ეკო ბრუკი
დირექტორი	დავით ბიძინაშვილი	ფ. დასახელება	მ-ბი	სტადია	ფ. № რაოდ
პრ.ავტორი	გიორგი გამყრელიძე	"B" ბლოკი 10 სართული	მ. 1:100	პს	A-25 25
			2021 წ.		A2

საოფისეს შშმპ სველი წერტილი

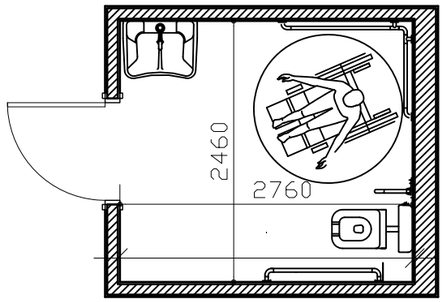

უნიტაზის განთავსება

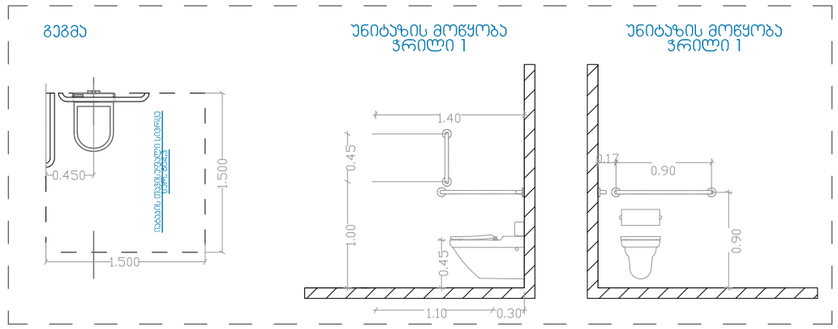

ხელსაბანის განთავსება

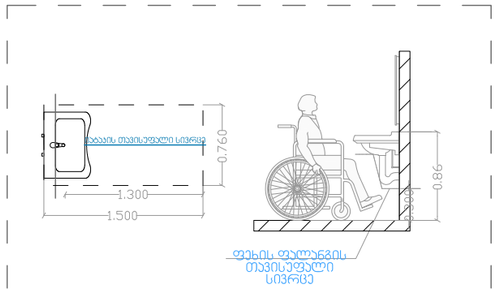

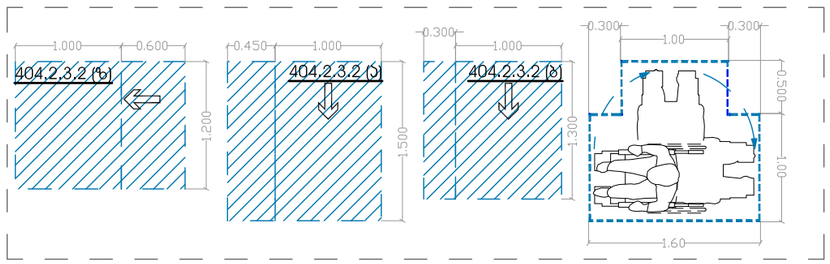

დამკვეთი:	შპს ეკო გრუპი	"შრავალფუნქციური კომპლექსი"	დაკვეთა:	2021	შპს ეკო გრუპი
დირექტორი	დავით ბიძინაშვილი	ფ. დასახელება	მ-ბი	სტადია	ფ. № რაოდ
პრ.ავტორი	გიორგი გამყრელიძე	საოფისე ფართების შშმპ სველი წერტილი	მ. 1:25	პს	A-25 25
			2021 წ.		A2

"A" ბლოკი

ტ-1

კარი ზღურბლის გარეშე მიმხურავით

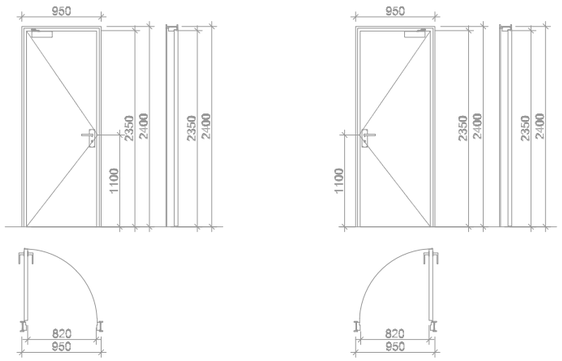

ტ-2

კარი ზღურბლით მიმხურავის გარეშე

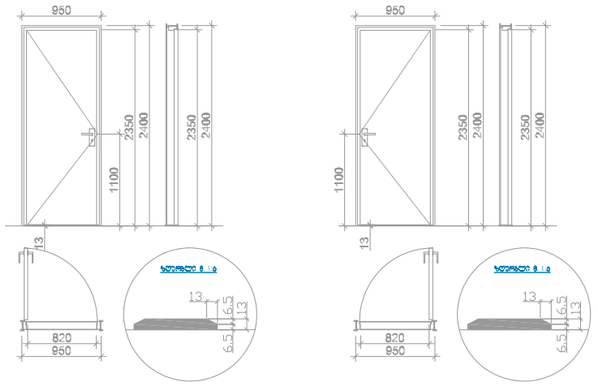

ტ-3

კარი ზღურბლის და მიმხურავის გარეშე

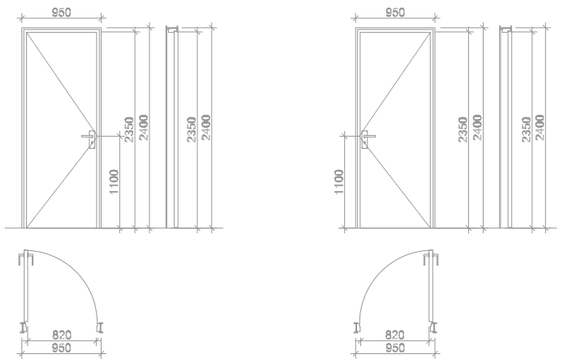

დერეფნის ჯვანძი

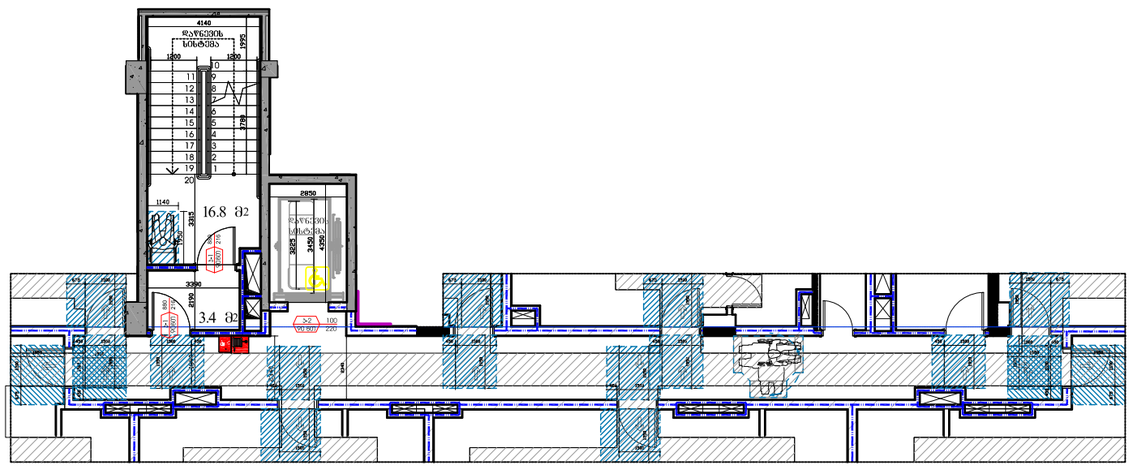

ლიფტის შახტის ჭრილი

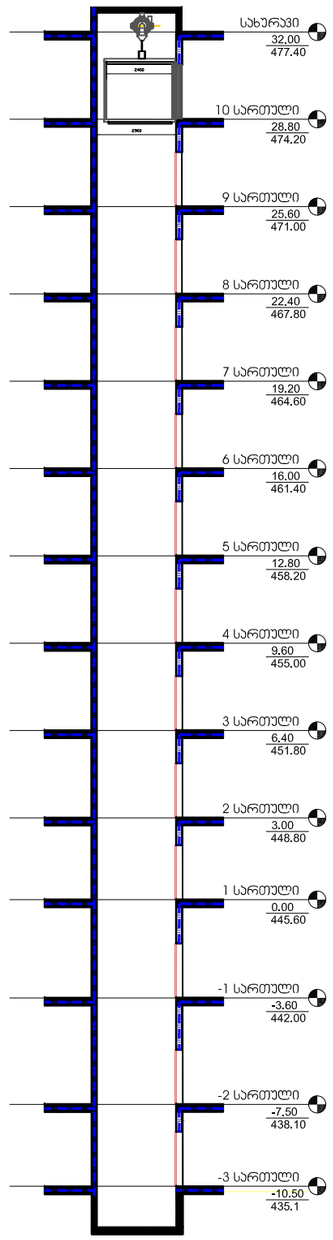

დამკვეთი:	შპს ეკო გრუპი	"შრავალფუნქციური კომპლექსი"	დაკვეთა:	2021	შპს ეკო გრუპი
დირექტორი	დავით ბიძინაშვილი	ფ. დასახელება	მ-ბი	სტადია	ფ. № / რაოდ
არქიტექტორი	გიორგი გამყრელიძე	დეტალები	მ. 1:200	პს	A-25 / 25
			2021 წ.		A3

"B" ბლოკი

ტ-1

კარი ზღურბლის გარეშე მიმხურავით

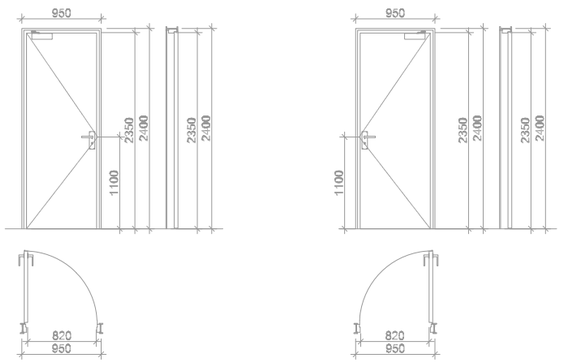

ტ-2

კარი ზღურბლით მიმხურავის გარეშე

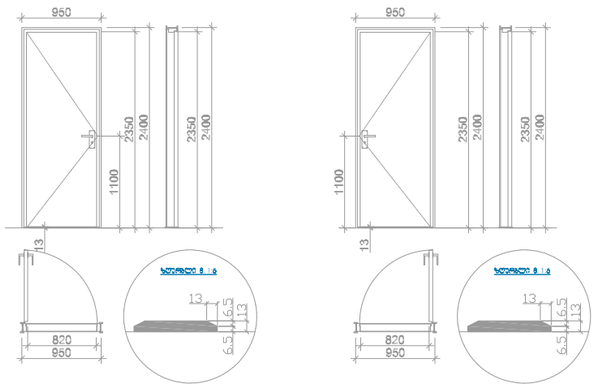

ტ-3

კარი ზღურბლის და მიმხურავის გარეშე

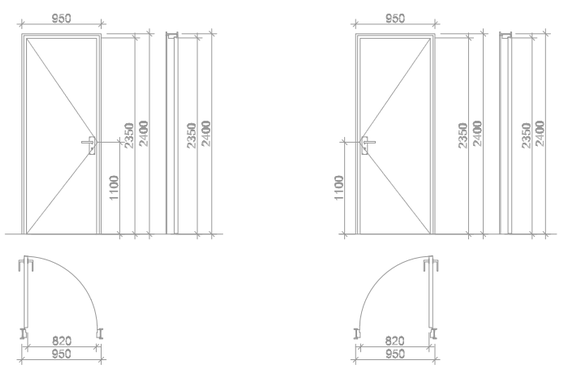

დერეფნის კვანძი

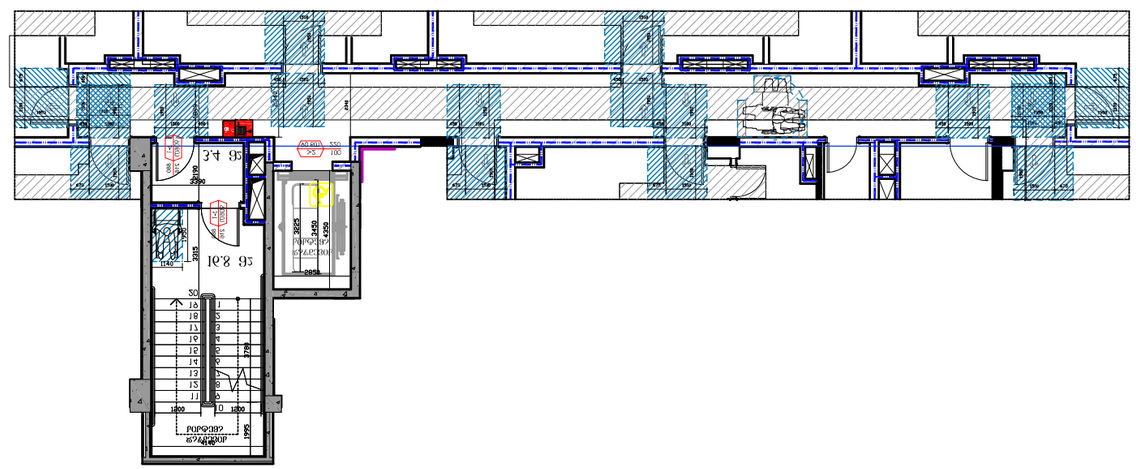

ლიფტის შახტის ჭრილი

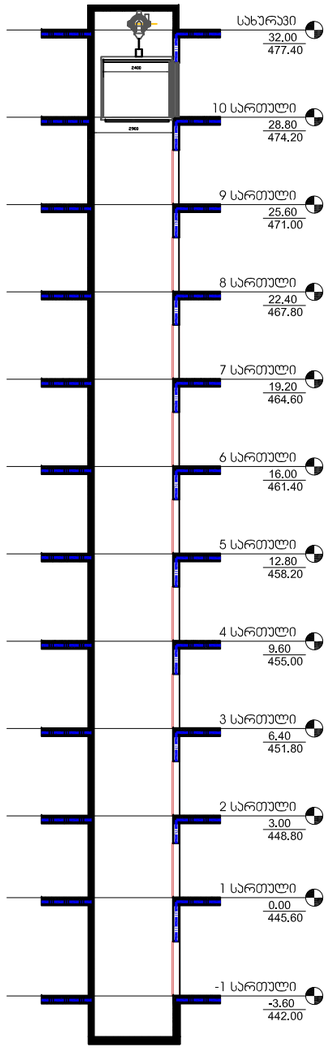

დამკვეთი:	შპს ეკო გრუპი	"შრავალფუნქციური კომპლექსი"	დაკვეთა:	2021	შპს ეკო გრუპი
დირექტორი	დავით ბიძინაშვილი	ფ. დასახელება	მ-ბი	სტადია	ფ. № რაოდ
არ.ავტორი	გიორგი გამყრელიძე	დეტალები	მ. 1:200	პს	A-25 25
			2021 წ.		A3

შშმპ პანდუსის დეტალი

გეგმა

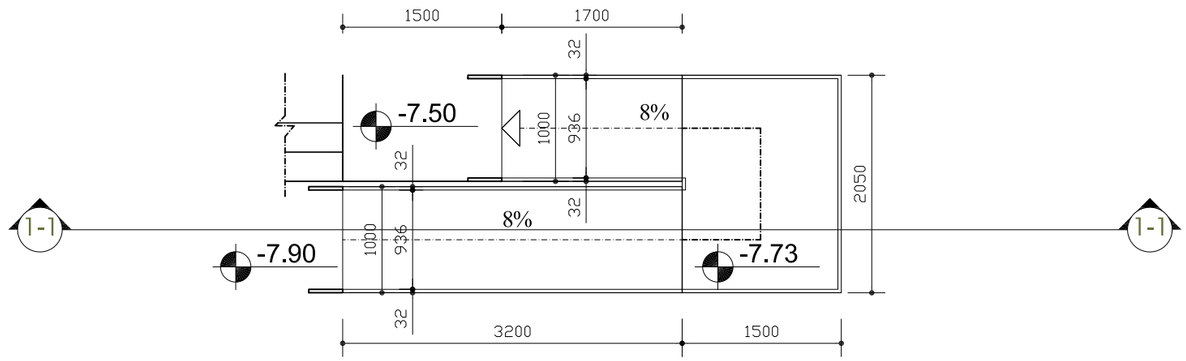

ჭრილი 1-1

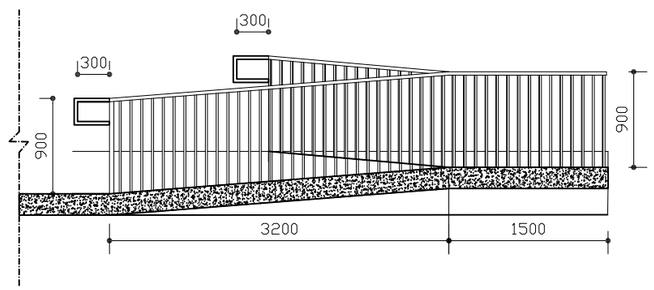

დამკვეთი:	შპს ეკო გრუპი	"შრავალფუნქციური კომპლექსი"	დაკვეთა:	2021	შპს ეკო გრუპი
დირექტორი	დავით გიძინაშვილი	ფ. დასახელება	მ-ბი	სტადია	ფ. № რაოდ
პრ.ავტორი	გიორგი გამყრელიძე	შშმპ პანდუსის დეტალი	მ. 1:25	პს	A-25 25
			2021 წ.		A2

"A" ბლოკი

A- ტიპის ბინა

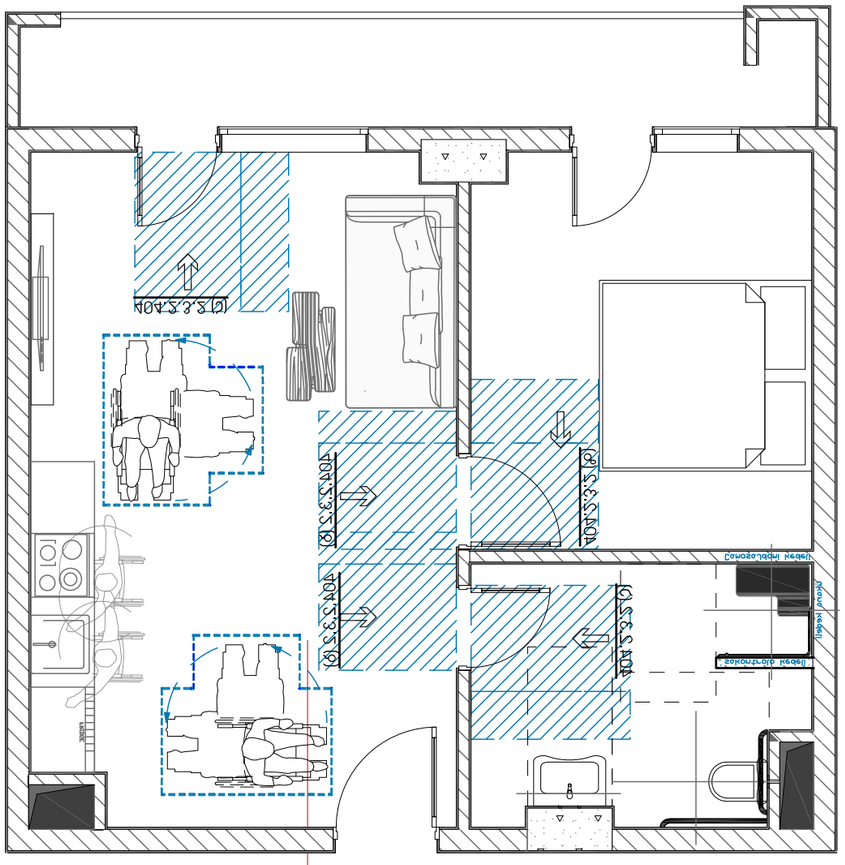
404.2.3.2 (ა)
404.2.3.2 (ბ)
404.2.3.2 (ბ)
404.2.3.2 (ბ

"B" ბლოკი

A- ტიპის ბინა

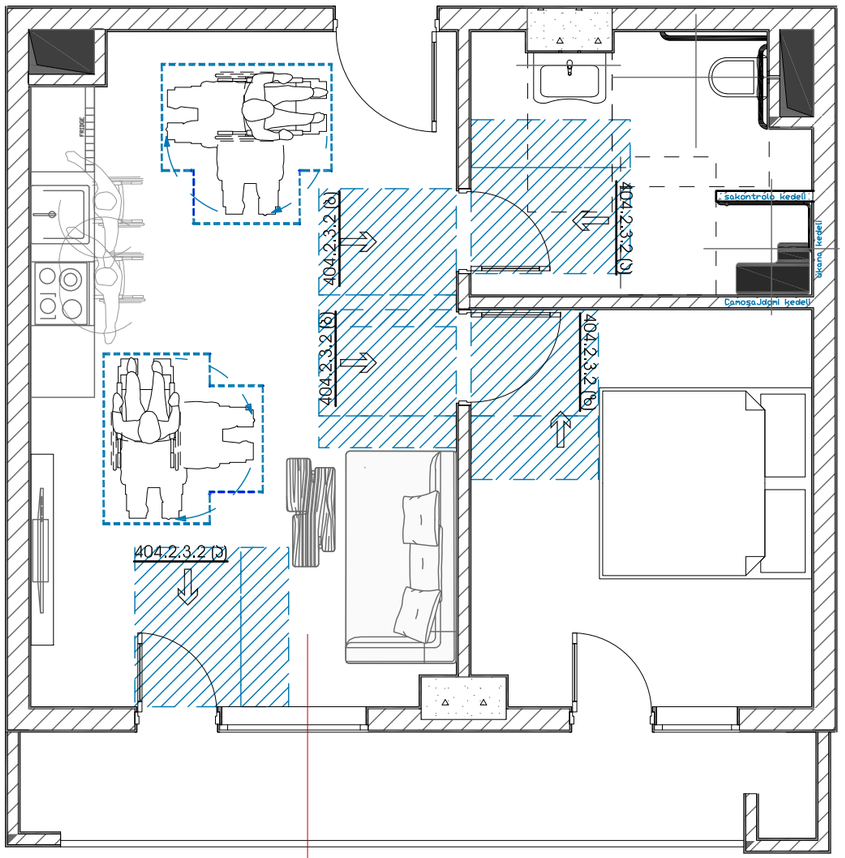

უნიტაზის განთავსება

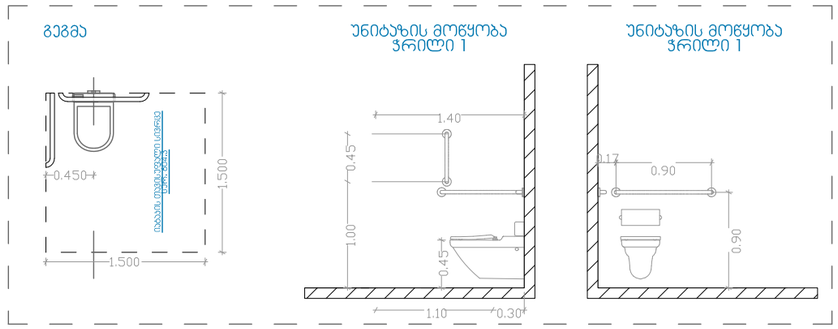

ხელსაბანის განთავსება

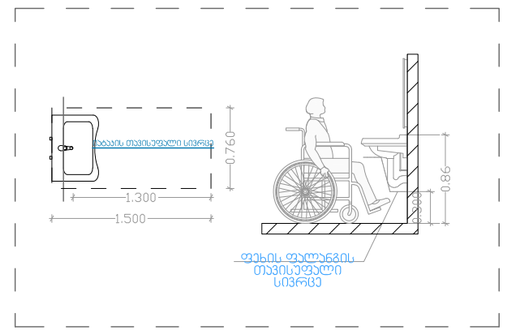

აბაზანის განთავსება

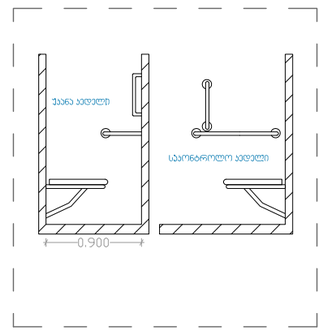

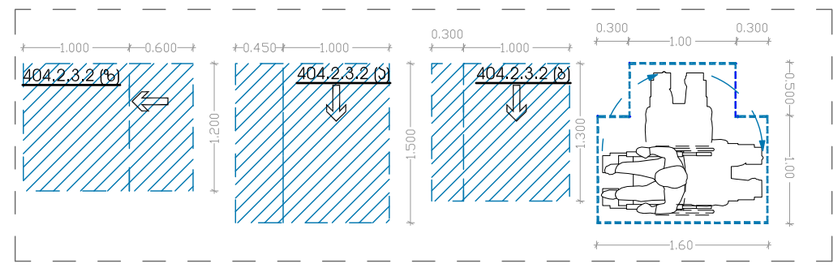

დამკვეთი:	შპს ეკო გრუპი	"მრავალფუნქციური კომპლექსი"	დაკვეთა:	2021	შპს ეკო გრუპი
დირექტორი	დავით გიძინაშვილი	ფ. დასახელება	მ-ბი	სტადია	ფ. № რაოდ
პრ.ავტორი	გიორგი გამყრელიძე	"ა" ტიპის ბინა	მ. 1:25	პს	A-25 25
			2021 წ.		A2

Изм.	Кол.уч.	Лист	№ док.	Подп.
Разраб.				
Пров.				
Н.контр.				
ГИП				

Стадия	Лист	Листов	

Инв.№ подл.	Подп. и дата
Взам.инв.№	
Инв.№ дубл.	
Подп. и дата	

Схема эвакуационных путей и указателей направления движения при возникновении пожара

План эвакуации людей при возникновении пожара

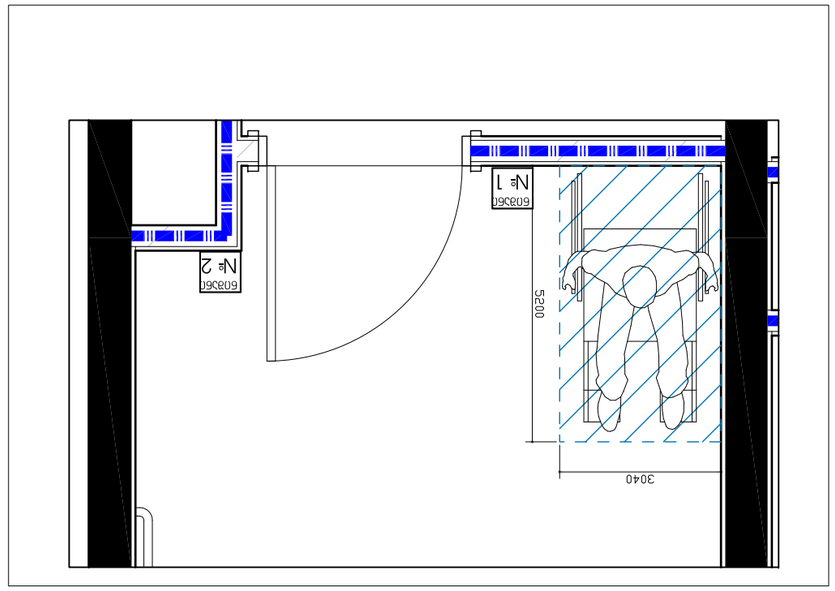

Выход №1

1. Persons able to use the exit stairway do so ass soon as possible, unless they asisting others
2. After activating the two_way communication system,wait here for assistance.

1. Эвакуационный выход расположен на расстоянии 5 м от выхода из помещения.
2. Помещение для инвалидов и маломобильных групп населения расположено на 1 этаже здания.

Выход №1 ведет на улицу через тамбур

Выход №2

Выход №2 ведет на улицу через тамбур

Лестница 1
Down to floor 1
For exit discharge
Roof access
Лестница 1
Вниз до 1 этажа
Выход №2 ведет на улицу через тамбур
Выход №1 ведет на улицу через тамбур
Выход №2 ведет на улицу через тамбур
Выход №1 ведет на улицу через тамбур
Выход №2

ნიშანი პიქტოგრამებით, ამობურცული ნიშნებით და ბრაილით
განთავსდება
მისაწვდომ ტუალეტებთან ჯარის მომიჯნავედ

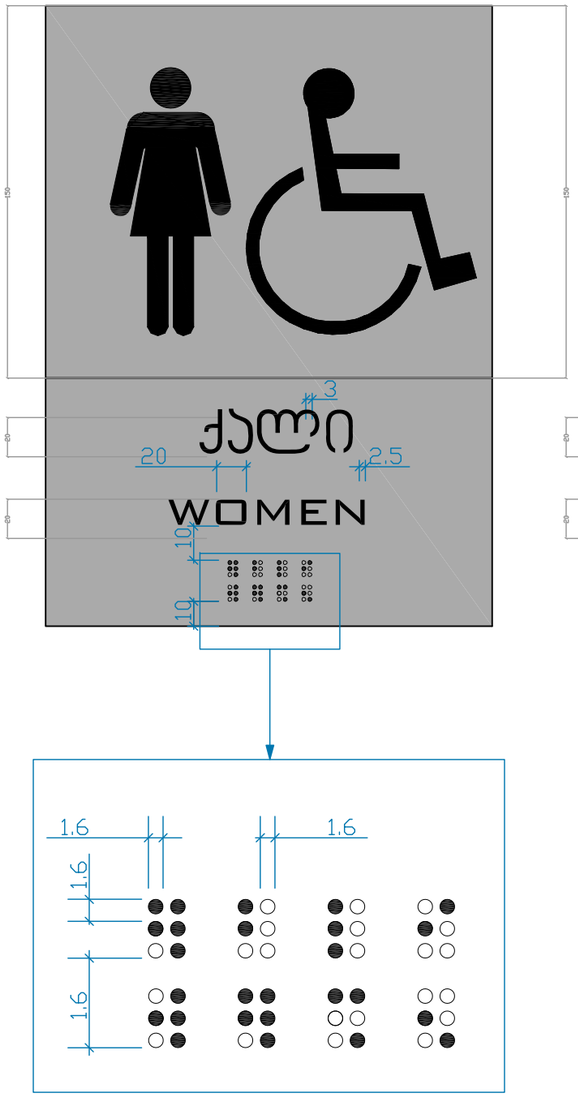

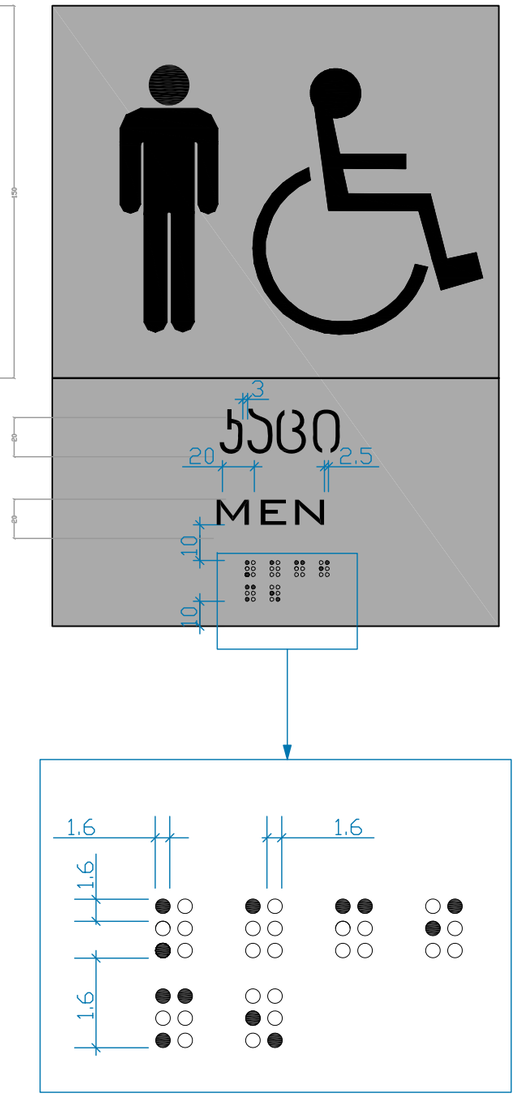

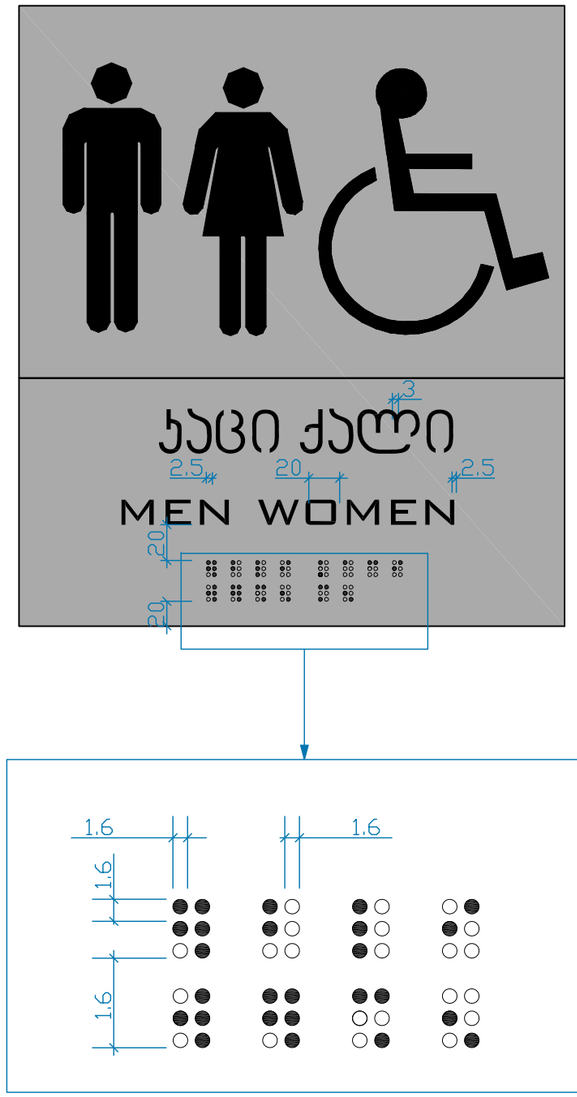



დამკვეთი:	შპს ეკო გრუპი	"შრავალფუნქციური კომპლექსი"	დაკვეთა:	2021	შპს ეკო გრუპი
დირექტორი	დავით ბიძინაშვილი	ფ. დასახელება		სტადია	ფ. № რაოდ
პრ.პატრონი	გიორგი გამყრელიძე	დეტალები		პს	A-25 25
			2021 წ.		A2

Разработил:	Чан Ба Тиен	"Технологии строительного производства и организация строительства"		
Проверил	Ассистент Данилов Игорь Сергеевич	Гр. Разработка планировочных решений		
Н.контр.	Данилов Александр Сергеевич	Планировка помещения	Лит.	Листов 25
				Формат А2

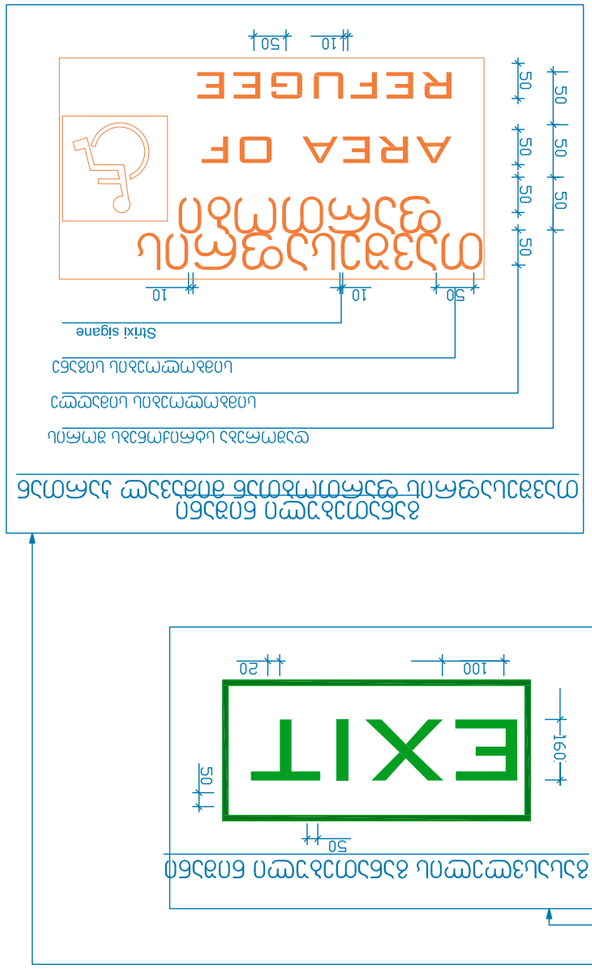

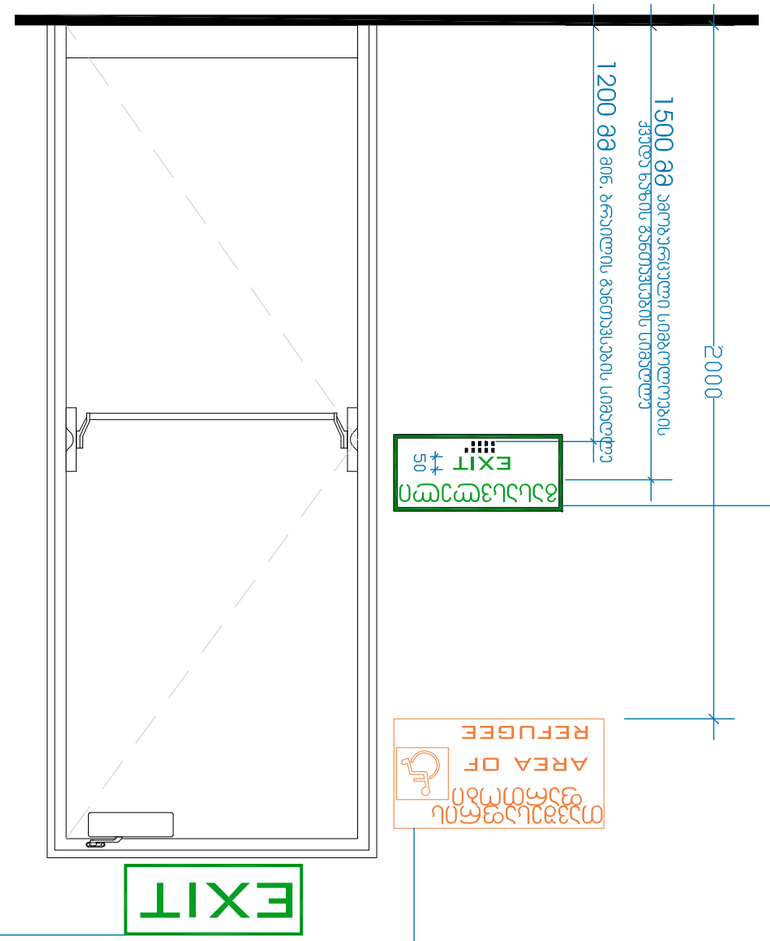

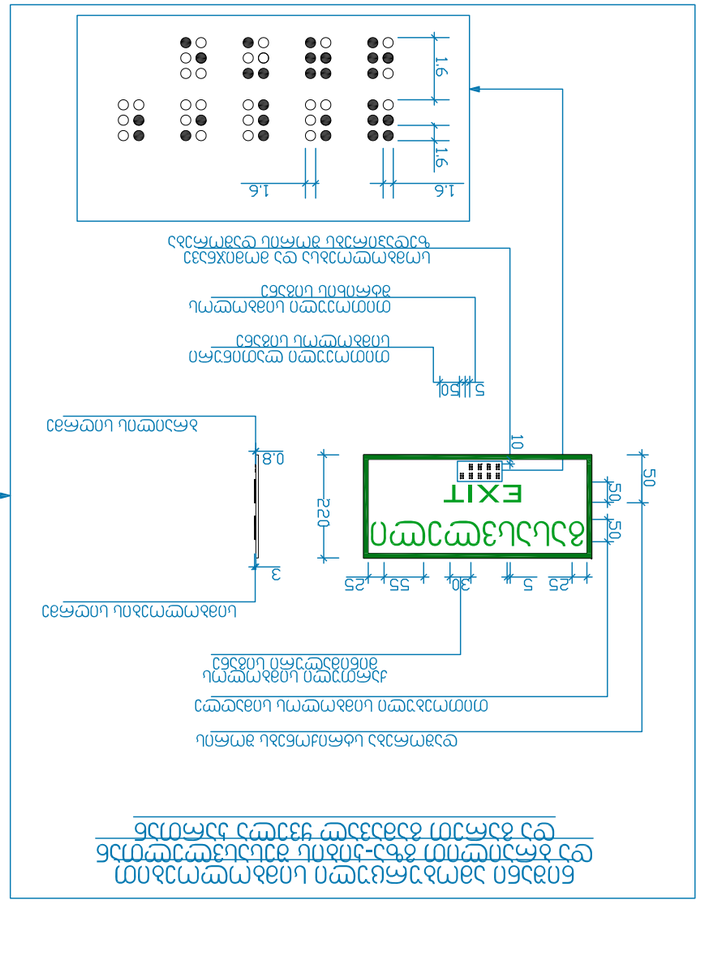
Планировка помещения с расстановкой оборудования
Разработка планировочных решений
Гр.
Чан Ба Тиен
Ассистент Данилов Игорь Сергеевич
Разработил:
Планировка помещения с расстановкой оборудования
Н.контр.
Данилов Александр Сергеевич
Проверил
Технологии строительного производства и организация строительства
Разработил:
Чан Ба Тиен
Лит.
Листов 25
Формат А2
2021 г.
EXIT
Направление движения при эвакуации
AREA OF REFUGEE
Направление движения при эвакуации
EXIT
Направление движения при эвакуации
EXIT
Направление движения при эвакуации
Направление движения при эвакуации
Направление движения при эвакуации

ნიშანი განთავსდება
გარე მისაწვდომ ავტოსადგომთან

ნიშანი განთავსდება ჭიდა
მისაწვდომ ავტოსადგომთან

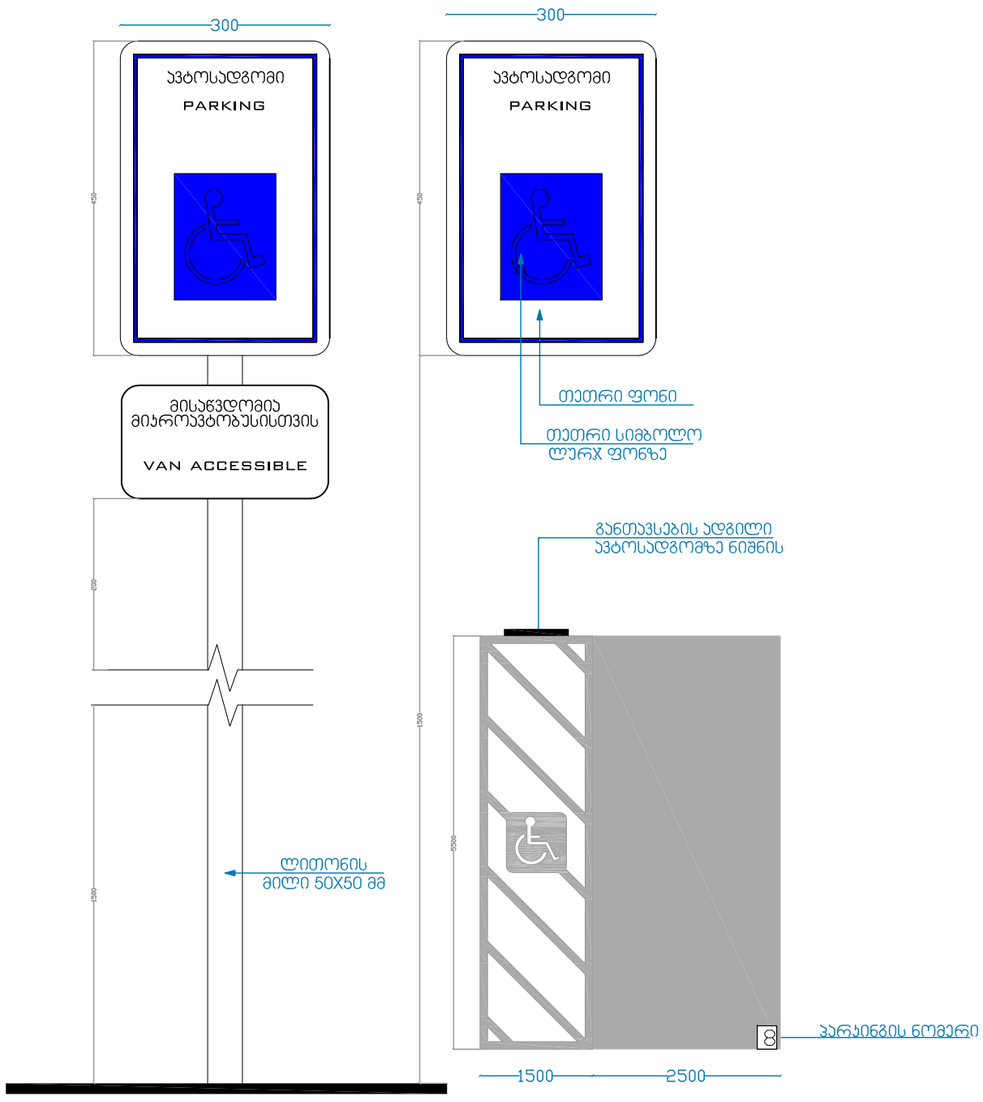

დამკვეთი:	შპს ეკო გრუპი	"ურავალფუნქციური კომპლექსი"	დაკვეთა:	2021	შპს ეკო გრუპი
დირექტორი	დავით ბიძინაშვილი	ფ. დასახელება		სტადია	ფ. № რაოდ
პრ.ავტორი	გიორგი გამყრელიძე	დეტალები		პს	A-25 25
			2021 წ.		A2