შენობა-ნაგებობის უსაფრთხოების წესებთან შესაბამისობის ანალიზი

გამოყენებული წესები - „შენობა-ნაგებობის უსაფრთხოების წესები“

ჩამოთვალეთ შენობის დაკავებულებები და აღწერეთ თითოეული გამოყენება
საცხოვრებელი ჯგუფი (სც-2) ბინები ±0.00 , +3.20, +6.40, +9.70, +13.00 და +16.30 ნიშნულებზე

კონსტრუქციის ტიპი:	
განსაზღვრეთ კონსტრუქციის არსებული შენობისთვის: მაგალითი: II-A, II-B, V-A, V-B	
განსაზღვრეთ კონსტრუქციის ტიპი ახალი შენობისთვის: მაგალითი: II-A, II-B, V-A, V-B	I-B
შერეული კონსტრუქციის შემთხვევაში მიუთითეთ ტიპები, რომელიც გამოყენებული იქნება, განსაზღვრეთ ტიპები და მათი მდებარეობა:	

სიმაღლის შეზღუდვები ცხრილი 503 -ის მიხედვით		
დაკავებულობები	დასაშვები სართულიანობა	შემოთავაზებული სართულიანობა
სც-2 ±0.00 , +3.20, +6.40, +9.70, +13.00 და +16.30 ნიშნ.	11	6
	დასაშვები სიმაღლე	შემოთავაზებული სიმაღლე
შენობის სიმაღლე =	48.80	22.10
მიწის დონის ზემოთ სართულ(ებ)ის რაოდენობა =		6

ფართობის შეზღუდვები ცხრილი 503 -ის მიხედვით		
დაკავებულობები	დასაშვები ფართობი (სართულზე)	შემოთავაზებული ფართობი (სართულზე)
სც-2 ±0.00 ნიშნულზე	შეუზღუდავი	221.7
სც-2 +3.20 ნიშნულზე	შეუზღუდავი	261.8
სც-2 +6.40 ნიშნულზე	შეუზღუდავი	327.9
სც-2 +9.70 ნიშნულზე	შეუზღუდავი	327.9
სც-2 +13.00 ნიშნულზე	შეუზღუდავი	327.9
სც-2 +16.30 ნიშნულზე	შეუზღუდავი	327.9
შემოთავაზებული ფართობების ჯამი =	1795.1	
სართულების რაოდენობა =	6	
შენობის საერთო ფართობი =	2308.4	

გარე კედლის ცეცხლმედეგობისა და ღიობისადმი მოთხოვნები ცხრილების 602-ის და 705.8 -ის მიხედვით									
გარე კედელი	ხანძარსაწ ინააღმდეგო მანძილი (მეტრი	ცეცხლმედეგობის ხარისხი (საათი)		კედლის ღიობების ფართობი (კედლის %)					
		მოთხოვნ ილი	გათვალისწ ინებული	დასაშვები			გათვალისწინებული		
				დაცული	დაუცველი საშხეფებით	დაუცველი	დაცული	დაუცველი საშხეფებით	დაუცველი
„1-5“	>9.0	0	-	შეუზღუდავი	შეუზღუდავი	შეუზღუდავი	-	-	-
„ა-დ“	0.2	1	1	დაუშვებელი	დაუშვებელი	დაუშვებელი	0	0	0
„5-1“	>9.0	0	-	შეუზღუდავი	შეუზღუდავი	შეუზღუდავი	-	-	-
„დ-ა“ ±0.00 და +3.20 ნიშნ	5.2	1	1	75	75	25	0	0	10
„დ-ა“ +6.40, +9.70, +13.00 და +16.30 ნიშ	0.3	1	1	დაუშვებელი	დაუშვებელი	დაუშვებელი	0	0	0

ხანძრისაგან დაცვის სისტემებისადმი მოთხოვნები							
დაკავებულობები/ სივრცეები/გასასვლელი საშუალებები	ავტოსაშხეფი სისტემა	ალტერნატიული ავტომატური ცეცხლსაქრობი სისტემები	სახანძრო განგაშისა, კვამლაღმომ ჩენი და ცეცხლაღმო მჩენი სისტემები	სახანძრო მილდგარების სისტემები	კვამლის საკონტროლო სისტემები	ხელის ცეცხლმაქრები	საავარიო განგაშის სისტემები
საცხოვრებელი ჯგუფი სც-2 (ბინები)	-	-	კვამლზე მორეაგირე მაუწყებელი	-	-	-	-
კიბის უჯრედები	-	-	-	კი	კი (მექნიკური განიავების სისტემით)	კი	-
ლიფტები	-	-	-	-	კი (მექნიკური განიავების სისტემით)	-	-
დერეფანი	-	-	1.სახანძრო განგაშის ხელით სამართავი კოლოფი	-	-	-	-
სახანძრო-სამაშველო სამსახურის მიერ გამოსაყენებელი მისაერთებლები				კი			

განიავებისადმი მოთხოვნები		
დაკავებულობები/სივრცეები/გასასვლელი საშუალებები	ბუნებრივი განიავება	ხელოვნური განიავება
საცხოვრებელი ჯგუფი სც-2 (ბინები)	კი	-
კიბის უჯრედი	-	კი
ლიფტი	-	კი
დერეფანი	-	კი

თითოეული სართულიდან გასასვლელი საშუალება									
სართულები	დაკავებულობა და დაკავებულობის დატვირთვის ჯამური მაჩვენებელი	მოთხოვნილი გასასვლელების/გასასვლელთან მისადგომის რაოდენობა	გათვალისწინებული გასასვლელების/გასასვლელთან მისადგომის რაოდენობა და ტიპი	გასასვლელი საშუალებების სიგანე(მეტრი)					
				გზა-კიბეები		დერაფანი,		გასასვლელის გზაკარი	
				მოთხოვნილი	გათვალისწინებული	მოთხოვნილი	გათვალისწინებული	მოთხოვნილი	გათვალისწინებული
±0.00 ნიშნ.	სც-2 (13 დ.დ.)	1	1 გზა-კარი	-	-	1.20	1.50	0.82	0.92
+3.20 ნიშნ.	სც-2 (16 დ.დ.)	1	1 გზა-კიბე	1.10	1.10	1.20	1.50	0.82	0.92
+6.40 ნიშნ.	სც-2 (20 დ.დ.)	1	1 გზა-კიბე	1.10	1.10	1.20	1.50	0.82	0.92
+9.70 ნიშნ.	სც-2 (20 დ.დ.)	1	1 გზა-კიბე	1.10	1.10	1.20	1.50	0.82	0.92
+13.00 ნიშნ.	სც-2 (20 დ.დ.)	1	1 გზა-კიბე	1.10	1.10	1.20	1.50	0.82	0.92
+16.30 ნიშნ.	სც-2 (20 დ.დ.)	1	1 გზა-კიბე	1.10	1.10	1.20	1.50	0.82	0.92

წყალსადენი სისტემის ფიქსირებული მოწყობილობების რაოდენობა-საცხოვრებელი ჯგუფი
სც-2 და სც-3 ქვეჯგუფები ცხრილი
1602.1-ის მიხედვით

სართულები	საცხოვრებელი ერთეულები	ფიქსირებული მოწყობილობები									
		უნიტაზი (ერთ საცხოვრებელ ერთეულზე)		ტუალეტის ხელსაბანები (ერთ საცხოვრებელ ერთეულზე)		აბაზანა/შხაპი (ერთ საცხოვრებელ ერთეულზე)		სამზარეულოს ნიჟარა (ერთ საცხოვრებელ ერთეულზე)		ავტომატური სარეცხი მანქანის მისაერთებელი	
		მოთხოვნილი	წინადადების გაანგარიშება	მოთხოვნილი	წინადადების გაანგარიშება	მოთხოვნილი	წინადადების გაანგარიშება	მოთხოვნილი	წინადადების გაანგარიშება	მოთხოვნილი	წინადადების გაანგარიშება
±0.00 ნიშნ.	4 საცხოვრებელი ერთეული (სართულზე)	1ც. თითო საცხ.	1ც. თითო საცხ.	1ც. თითო საცხ.	1ც. თითო საცხ.	1ც. თითო საცხ.	1ც. თითო საცხ.	1ც. თითო საცხ.	1ც. თითო საცხ.	1 (20 საცხ. ერთეულზე)	1ც. თითო საცხ.
+3.20 ნიშნ.	4 საცხოვრებელი ერთეული (სართულზე)	1ც. თითო საცხ.	1ც. თითო საცხ.	1ც. თითო საცხ.	1ც. თითო საცხ.	1ც. თითო საცხ.	1ც. თითო საცხ.	1ც. თითო საცხ.	1ც. თითო საცხ.	1 (20 საცხ. ერთეულზე)	1ც. თითო საცხ.
+6.40 ნიშნ.	4 საცხოვრებელი ერთეული (სართულზე)	1ც. თითო საცხ.	1ც. თითო საცხ.	1ც. თითო საცხ.	1ც. თითო საცხ.	1ც. თითო საცხ.	1ც. თითო საცხ.	1ც. თითო საცხ.	1ც. თითო საცხ.	1 (20 საცხ. ერთეულზე)	1ც. თითო საცხ.
+9.70 ნიშნ.	4 საცხოვრებელი ერთეული (სართულზე)	1ც. თითო საცხ.	1ც. თითო საცხ.	1ც. თითო საცხ.	1ც. თითო საცხ.	1ც. თითო საცხ.	1ც. თითო საცხ.	1ც. თითო საცხ.	1ც. თითო საცხ.	1 (20 საცხ. ერთეულზე)	1ც. თითო საცხ.
+13.00 ნიშნ.	4 საცხოვრებელი ერთეული (სართულზე)	1ც. თითო საცხ.	1ც. თითო საცხ.	1ც. თითო საცხ.	1ც. თითო საცხ.	1ც. თითო საცხ.	1ც. თითო საცხ.	1ც. თითო საცხ.	1ც. თითო საცხ.	1 (20 საცხ. ერთეულზე)	1ც. თითო საცხ.
+16.30 ნიშნ.	4 საცხოვრებელი ერთეული (სართულზე)	1ც. თითო საცხ.	1ც. თითო საცხ.	1ც. თითო საცხ.	1ც. თითო საცხ.	1ც. თითო საცხ.	1ც. თითო საცხ.	1ც. თითო საცხ.	1ც. თითო საცხ.	1 (20 საცხ. ერთეულზე)	1ც. თითო საცხ.

პირობითი აღნიშვნები

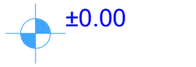

ნიშნულის მაჩვენებელი



მიწის ნაკვეთის საკადასტრო საძღვარი



ჭრილის ხაზი



ღერძის ხაზი

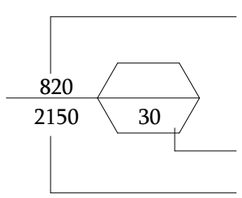

კარის თავისუფალი სიგანე

ხანძარმედეგობა (წთ)

კარის თავისუფალი სიმაღლე

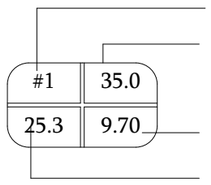

ოთახის/სივრცის დასახელება

მთლიანი ფართი

საზაფხულო ფართი

საცხოვრებელი ფართი

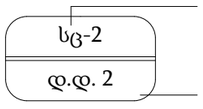

დაკავებულობა

დაკავებულობის დატვირთვა



შ.შ.მ.პ



გასასვლელამდე მისადგომი სვლაგეზი

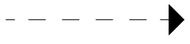

მისაწვდომი სვლაგეზი

კედლის ცეცხლმედეგობა (1 სთ.)

კედლის ცეცხლმედეგობა (2 სთ.)

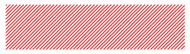

სავაჭრო ჯგუფი დს

საცხოვრებელი ჯგუფი სც-2



სახანძრო მილდგარი



კვამლზე მორეაგირე მაუწყებელი



სახანძრო განგაშის ხელით სამართავი კოლოფი



ჰიდრანტი



ხელის ცეცხლმაქრი



გასასვლელი



სასმელი წყლის დისპენსერი

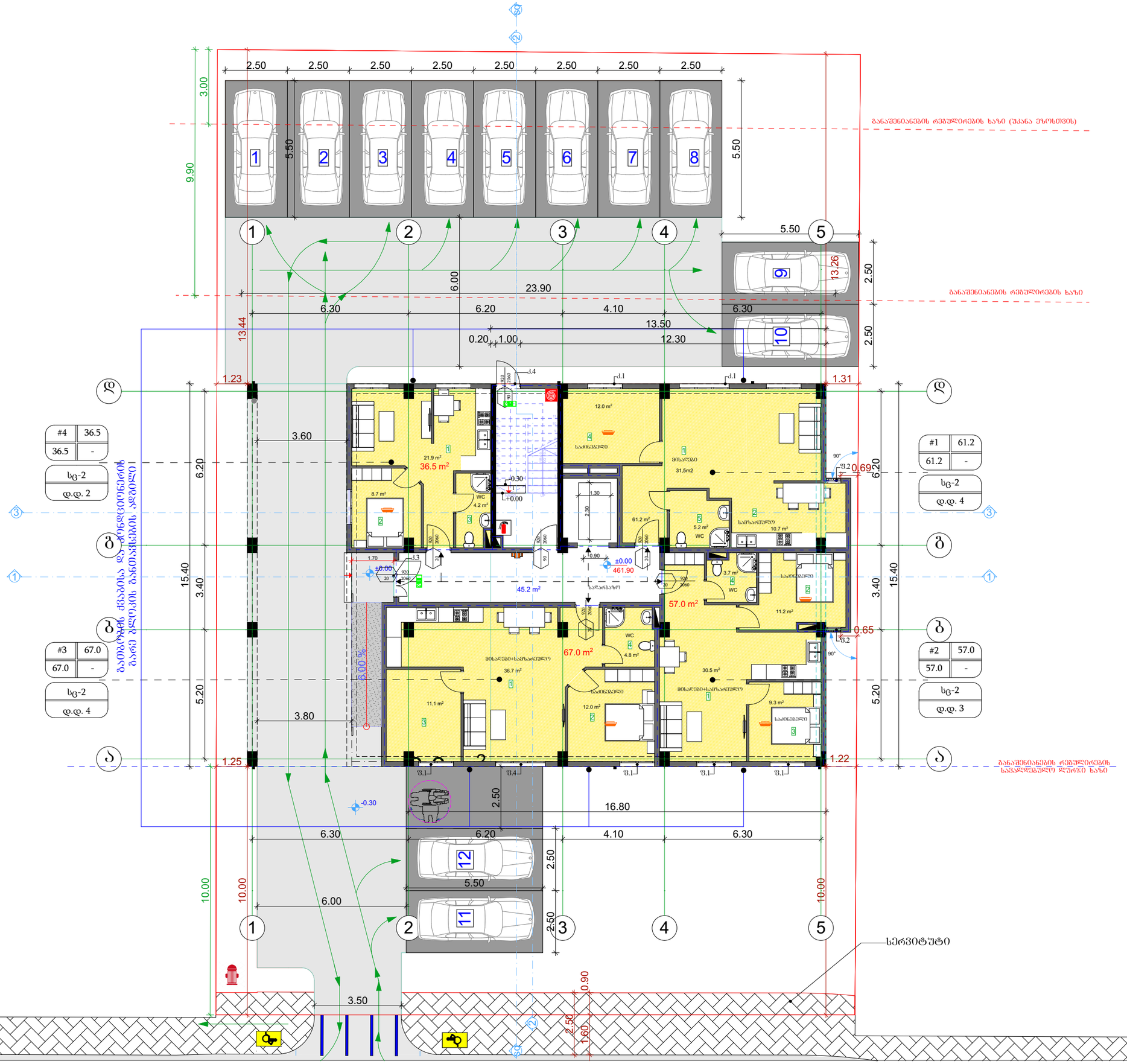

შ.პ.ს. "ბიემჯი გრუპ"

L.T.D "BMG GROUP"

ს/კ 406128239

შარტავას ქ. №14

598 66 70 70

557 98 08 99

groupbmg@yahoo.com

GEORGIA SURVEY TEAM BMG

ექსპლიკაცია

ბინა №1

1. მისაღები—23.5კვ/მ
2. სამზარეული—10.7კვ/მ
3. საძინებელი—10.9კვ/მ
4. საძინებელი—9.9კვ/მ
5. WC—4.6კვ/მ

ბინა №2

1. მისაღები+სამზარეული—30.5კვ/მ
2. საძინებელი—11.2კვ/მ
3. საძინებელი—9.3კვ/მ
4. WC—3.7კვ/მ

ბინა №3

1. მისაღები+სამზარეული—36.7კვ/მ
2. საძინებელი—12.0კვ/მ
3. საძინებელი—11.1კვ/მ
4. WC—4.8კვ/მ

ბინა №4

1. მისაღები+სამზარეული—21.9კვ/მ
2. საძინებელი—8.7კვ/მ
3. WC—4.2კვ/მ

შენიშვნა: ბინის საერთო ფართი დაანგარიშებულია შიდა გამყოფი ტიხრების ჩათვლით

ს/კ 01.72.14.037.338

ობიექტის მისამართი	ქ.თბილისი, სოფელი დიღომი, ნინო აბაშიძე-ორბელიანის ქუჩა №41
ნახაზის დასახელება	გეგმა 0.00 ნიშნულზე

ტექნიკური დირექტორი		ზაზა ბასილაძე
არქიტექტორი		გიორგი ყიფშიძე
დაინტერესებული პირი		შ.პ.ს. "კაპიტალ ქონსთრაქშენი"
მასშტაბი	1:100	
თარიღი	2021წ	ფურცელი A - 3

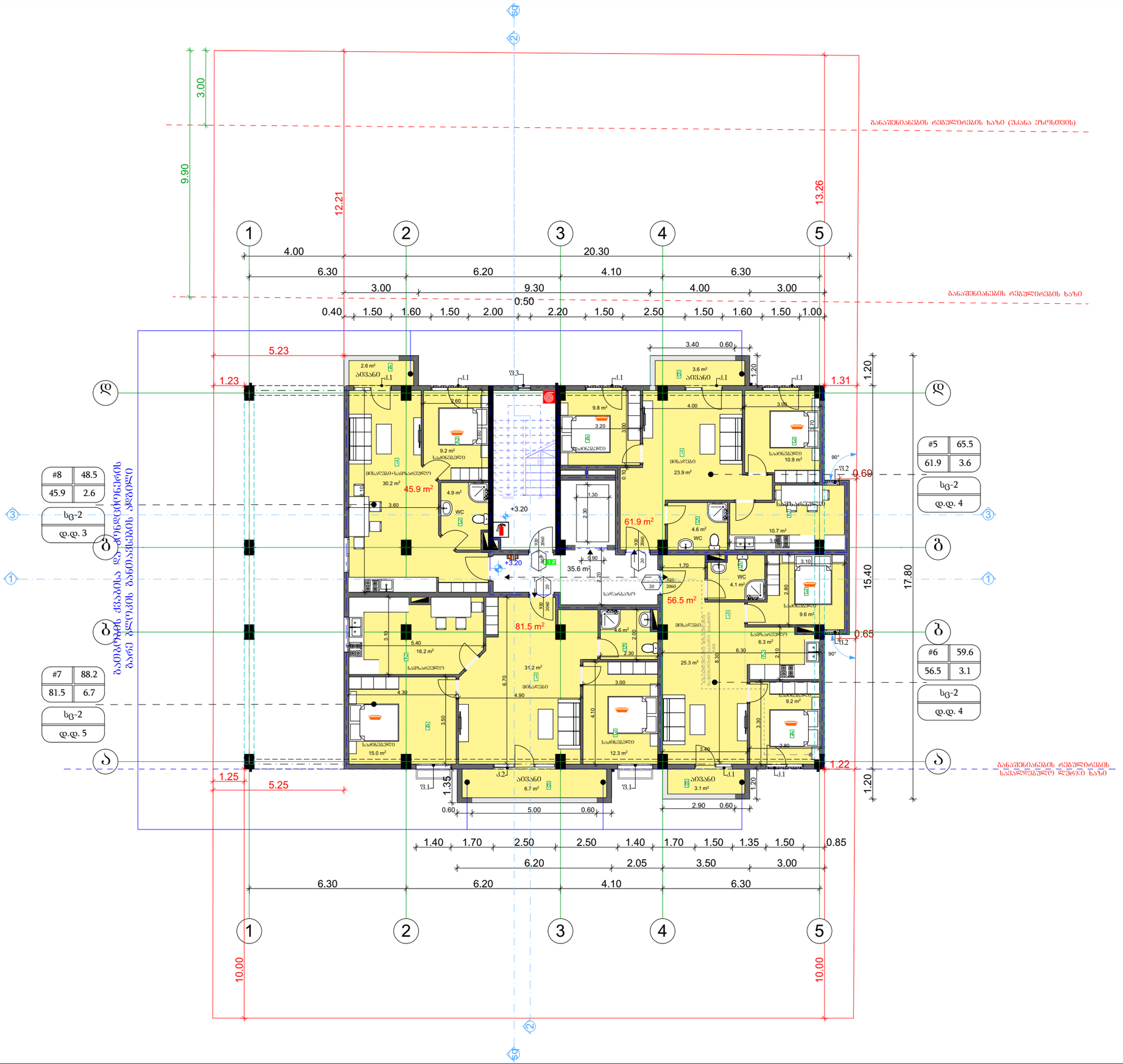

შ.პ.ს. "ბიემჯი გრუპ"

L.T.D "BMG GROUP"

ს/კ 406128239

შარტავას ქ. №14

598 66 70 70

557 98 08 99

groupbmg@yahoo.com

ექსპლიკაცია

ბინა №5

1. მისაღები——23.9კვ/მ
2. სამზარეულო---10.7კვ/მ
3. საძინებელი---10.9კვ/მ
4. საძინებელი---9.8კვ/მ
5. WC---4.6კვ/მ
6. აივანი---3.6კვ/მ

ბინა №6

1. მისაღები——25.3კვ/მ
2. სამზარეულო---6.3კვ/მ
3. საძინებელი---9.6კვ/მ
4. საძინებელი---9.2კვ/მ
5. WC---4.1კვ/მ
6. აივანი---3.1კვ/მ

ბინა №7

1. მისაღები---31.2კვ/მ
2. სამზარეულო–16.2კვ/მ
3. საძინებელი---12.3კვ/მ
4. საძინებელი---15.0კვ/მ
5. WC---4.6კვ/მ
6. აივანი---6.7კვ/მ

ბინა №8

1. მისაღები+სამზარეულო–30.2კვ/მ
2. საძინებელი—9.2კვ/მ
3. WC---4.9კვ/მ
4. აივანი---2.6კვ/მ

შენიშვნა: ბინის საერთო ფართი დაანგარიშებულია შიდა გამყოფი ტიხრების ჩათვლით

ს/კ 01.72.14.037.338

ობიექტის მისამართი	ქ.ბილისი, სოფელი დიღომი, ნინო აბაშიძე-ორბელიანის ქუჩა №41
ნახაზის დასახელება	გეგმა +3.20 ნიშნულზე

ტექნიკური დირექტორი		ზაზა ბასილაძე
არქიტექტორი		გიორგი ყიფშიძე
დაინტერესებული პირი		შ.პ.ს. "კაპიტალ ქონსთრაქშენი"
მასშტაბი	1:100	ფურცელი A - 3
თარიღი	2021წ.	

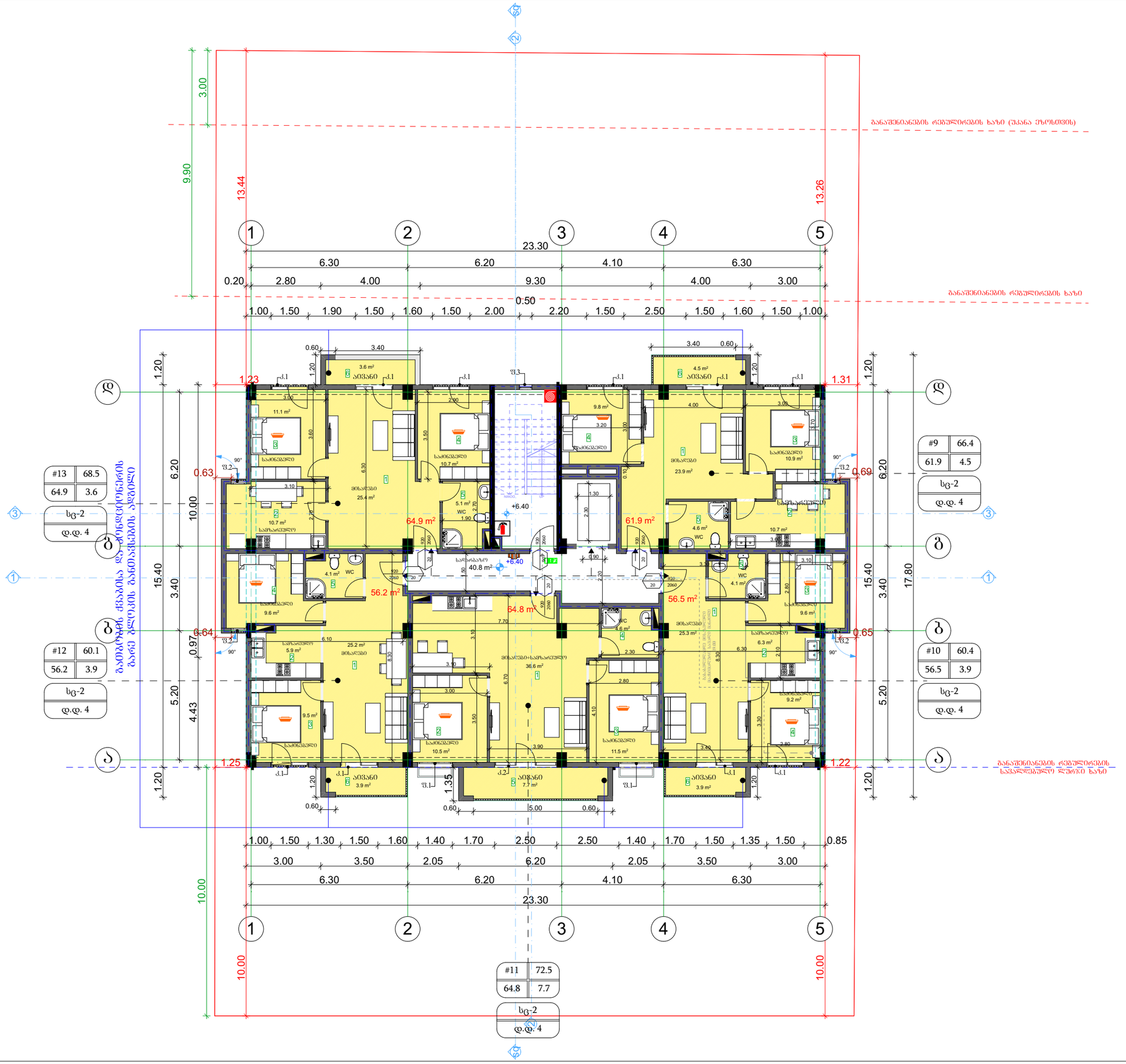

შ.პ.ს. "ბიემჯი გრუპ"

L.T.D "BMG GROUP"

ს/კ 406128239

შარტავას ქ. №14

598 66 70 70

557 98 08 99

groupbmg@yahoo.com

ექსპლიკაცია

ბინა №9

1. მისაღები——23.9კვ/მ
2. სამზარეულო---10.7კვ/მ
3. საძინებელი---10.9კვ/მ
4. საძინებელი---9.8კვ/მ
5. WC---4.6კვ/მ
6. აივანი---4.5კვ/მ

ბინა №10

1. მისაღები——25.3კვ/მ
2. სამზარეულო---6.3კვ/მ
3. საძინებელი---9.6კვ/მ
4. საძინებელი---9.2კვ/მ
5. WC---4.1კვ/მ
6. აივანი---3.9კვ/მ

ბინა №11

1. მისაღები+სამზარეულო——36.6კვ/მ
2. საძინებელი---10.5კვ/მ
3. საძინებელი---11.5კვ/მ
4. WC---4.6კვ/მ
5. აივანი---7.7კვ/მ

ბინა №12

1. მისაღები——25.2კვ/მ
2. სამზარეულო---5.9კვ/მ
3. საძინებელი---9.5კვ/მ
4. საძინებელი---9.6კვ/მ
5. WC---4.1კვ/მ
6. აივანი---3.9კვ/მ

ბინა №13

1. მისაღები——25.4კვ/მ
2. სამზარეულო---10.7კვ/მ
3. საძინებელი---11.1კვ/მ
4. საძინებელი---10.7კვ/მ
5. WC---5.1კვ/მ
6. აივანი---4.5კვ/მ

შენიშვნა: ბინის საერთო ფართი დაანგარიშებულია შიდა გამყოფი ტიხრების ჩათვლით

ს/კ 01.72.14.037.338

ობიექტის მისამართი	ქ.ბათილისი, სოფელი დიღომი, ნინო აბაშიძე-ორბელიანის ქუჩა №41
ნახაზის დასახელება	გეგმა 6.40 ნიშნულზე

ტექნიკური დირექტორი		ზაზა ბასილაძე
არქიტექტორი		გიორგი ყიფშიძე
დაინტერესებული პირი		შ.პ.ს. "კაპიტალ ქონსთრაქშენი"

მასშტაბი	1:100	ფურცელი	A - 3
თარიღი	2021წ.		

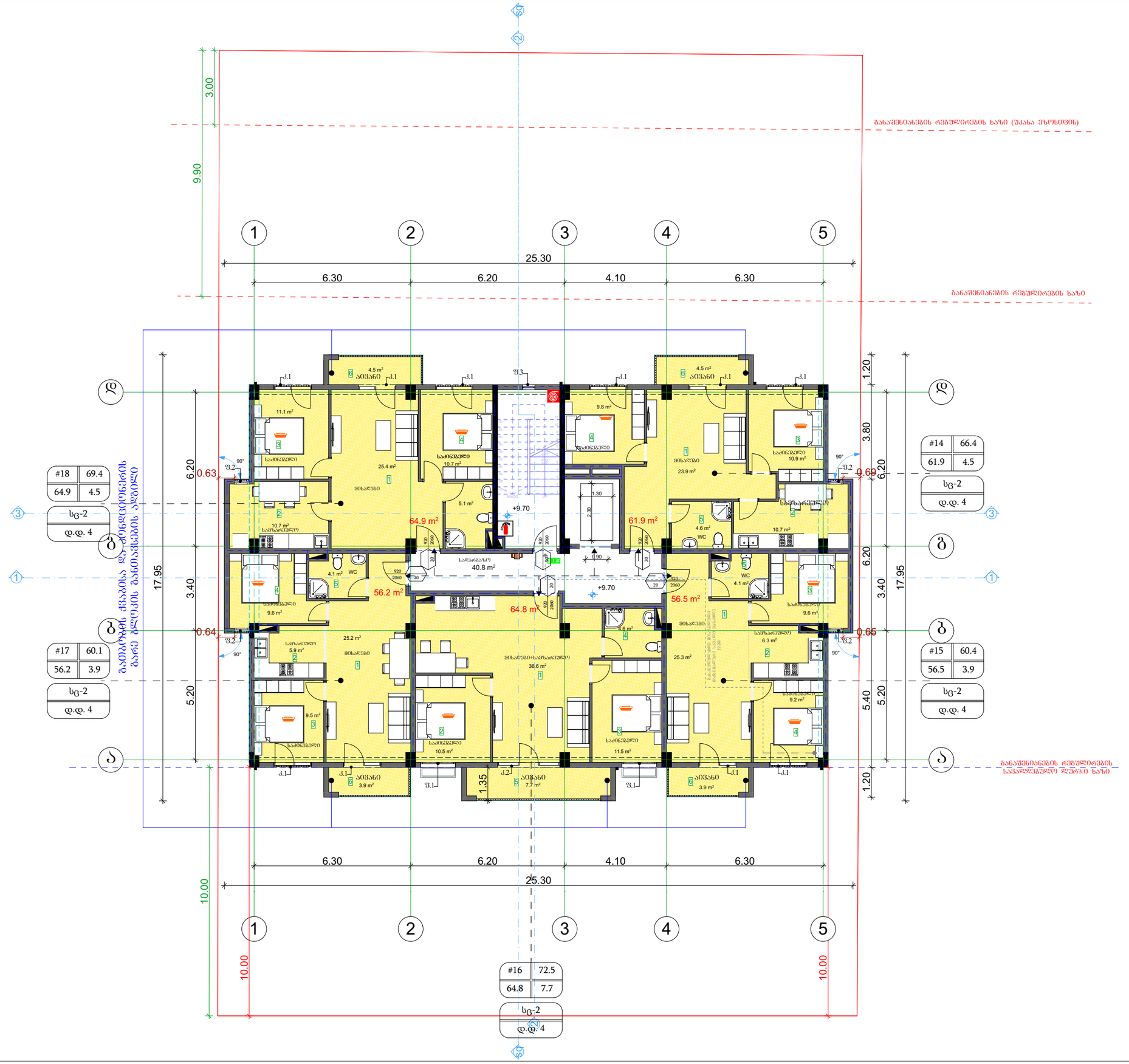

შ.პ.ს. "ბიემჯი გრუპ"

L.T.D "BMG GROUP"

ს/კ 406128239

შარტავას ქ. №14

598 66 70 70

557 98 08 99

groupbmg@yahoo.com

ექსპლიკაცია

ბინა №14

1. მისაღები——23.9კვ/მ
2. სამზარეულო---10.7კვ/მ
3. საძინებელი---10.9კვ/მ
4. საძინებელი---9.8კვ/მ
5. WC---4.6კვ/მ
6. აივანი---4.5კვ/მ

ბინა №15

1. მისაღები——25.3კვ/მ
2. სამზარეულო---6.3კვ/მ
3. საძინებელი---9.6კვ/მ
4. საძინებელი---9.2კვ/მ
5. WC---4.1კვ/მ
6. აივანი---3.9კვ/მ

ბინა №16

1. მისაღები+სამზარეულო——36.6კვ/მ
2. საძინებელი---10.5კვ/მ
3. საძინებელი---11.5კვ/მ
4. WC---4.6კვ/მ
5. აივანი---7.7კვ/მ

ბინა №17

1. მისაღები——25.2კვ/მ
2. სამზარეულო---5.9კვ/მ
3. საძინებელი---9.5კვ/მ
4. საძინებელი---9.6კვ/მ
5. WC---4.1კვ/მ
6. აივანი---3.9კვ/მ

ბინა №18

1. მისაღები——25.4კვ/მ
2. სამზარეულო---10.7კვ/მ
3. საძინებელი---11.1კვ/მ
4. საძინებელი---10.7კვ/მ
5. WC---5.1კვ/მ
6. აივანი---4.5კვ/მ

შენიშვნა: ბინის საერთო ფართი დაანგარიშებულია შიდა გამყოფი ტიხრების ჩათვლით

ს/კ 01.72.14.037.338

ობიექტის მისამართი	ქ.თბილისი, სოფელი დიღომი, ნინო აბაშიძე-ორბელიანის ქუჩა №41
ნახაზის დასახელება	გეგმა +9.70 ნიშნულზე
ტექნიკური დირექტორი	ზაზა ბასილაძე
არქიტექტორი	გიორგი ყიფშიძე
დაინტერესებული პირი	შ.პ.ს. "კაპიტალ ქონსთრაქშენი"
მასშტაბი	1:100
თარიღი	2021წ.
ფურცელი	A - 3

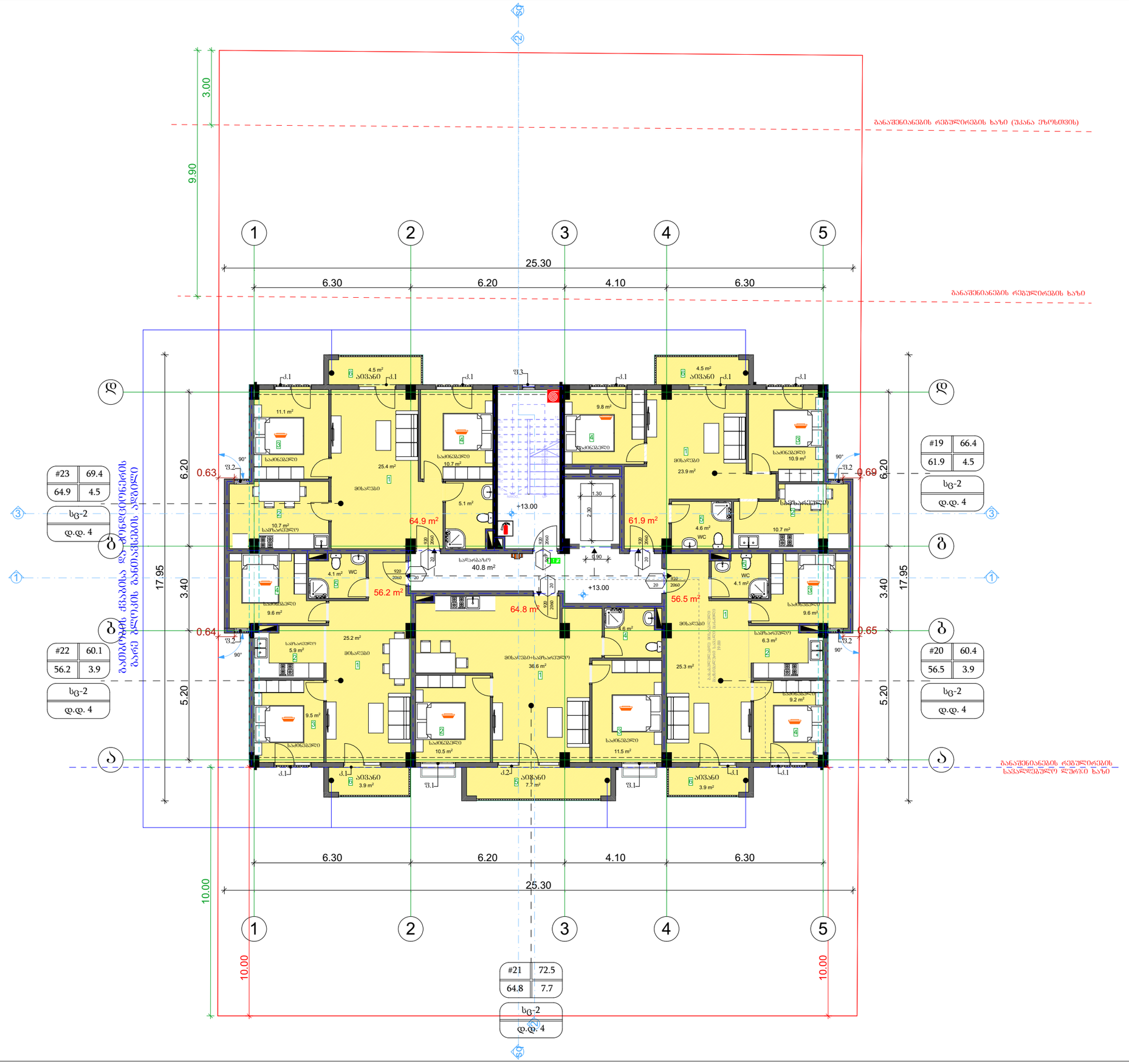

შ.პ.ს. "ბიემჯი გრუპ"

L.T.D "BMG GROUP"

ს/კ 406128239

შარტავას ქ. №14

598 66 70 70

557 98 08 99

groupbmg@yahoo.com

GEORGIA SURVEY TEAM BMG

ბინა №19

1. მისაღები——23.9კვ/მ
2. სამზარეულო---10.7კვ/მ
3. საძინებელი---10.9კვ/მ
4. საძინებელი---9.8კვ/მ
5. WC---4.6კვ/მ
6. აივანი---4.5კვ/მ

ბინა №20

1. მისაღები——25.3კვ/მ
2. სამზარეულო---6.3კვ/მ
3. საძინებელი---9.6კვ/მ
4. საძინებელი---9.2კვ/მ
5. WC---4.1კვ/მ
6. აივანი---3.9კვ/მ

ბინა №21

1. მისაღები+სამზარეულო——36.6კვ/მ
2. საძინებელი---10.5კვ/მ
3. საძინებელი---11.5კვ/მ
4. WC---4.6კვ/მ
5. აივანი---7.7კვ/მ

ბინა №22

1. მისაღები——25.2კვ/მ
2. სამზარეულო---5.9კვ/მ
3. საძინებელი---9.5კვ/მ
4. საძინებელი---9.6კვ/მ
5. WC---4.1კვ/მ
6. აივანი---3.9კვ/მ

ბინა №23

1. მისაღები——25.4კვ/მ
2. სამზარეულო---10.7კვ/მ
3. საძინებელი---11.1კვ/მ
4. საძინებელი---10.7კვ/მ
5. WC---5.1კვ/მ
6. აივანი---4.5კვ/მ

შენიშვნა: ბინის საერთო ფართი დაანგარიშებულია შიდა გამყოფი ტიხრების ჩათვლით

ს/კ 01.72.14.037.338

ობიექტის მისამართი	ქ.თბილისი, სოფელი დიღომი, ნინო აბაშიძე-ორბელიანის ქუჩა №41
ნახაზის დასახელება	გეგმა +13.00 ნიშნულზე

ტექნიკური დირექტორი		ზაზა ბასილაძე
არქიტექტორი		გიორგი ყიფშიძე
დაინტერესებული პირი		შ.პ.ს. "კაპიტალ ძონსთრაქშენი"
მასშტაბი	1:100	ფორმატი A - 3
თარიღი	2021წ.	

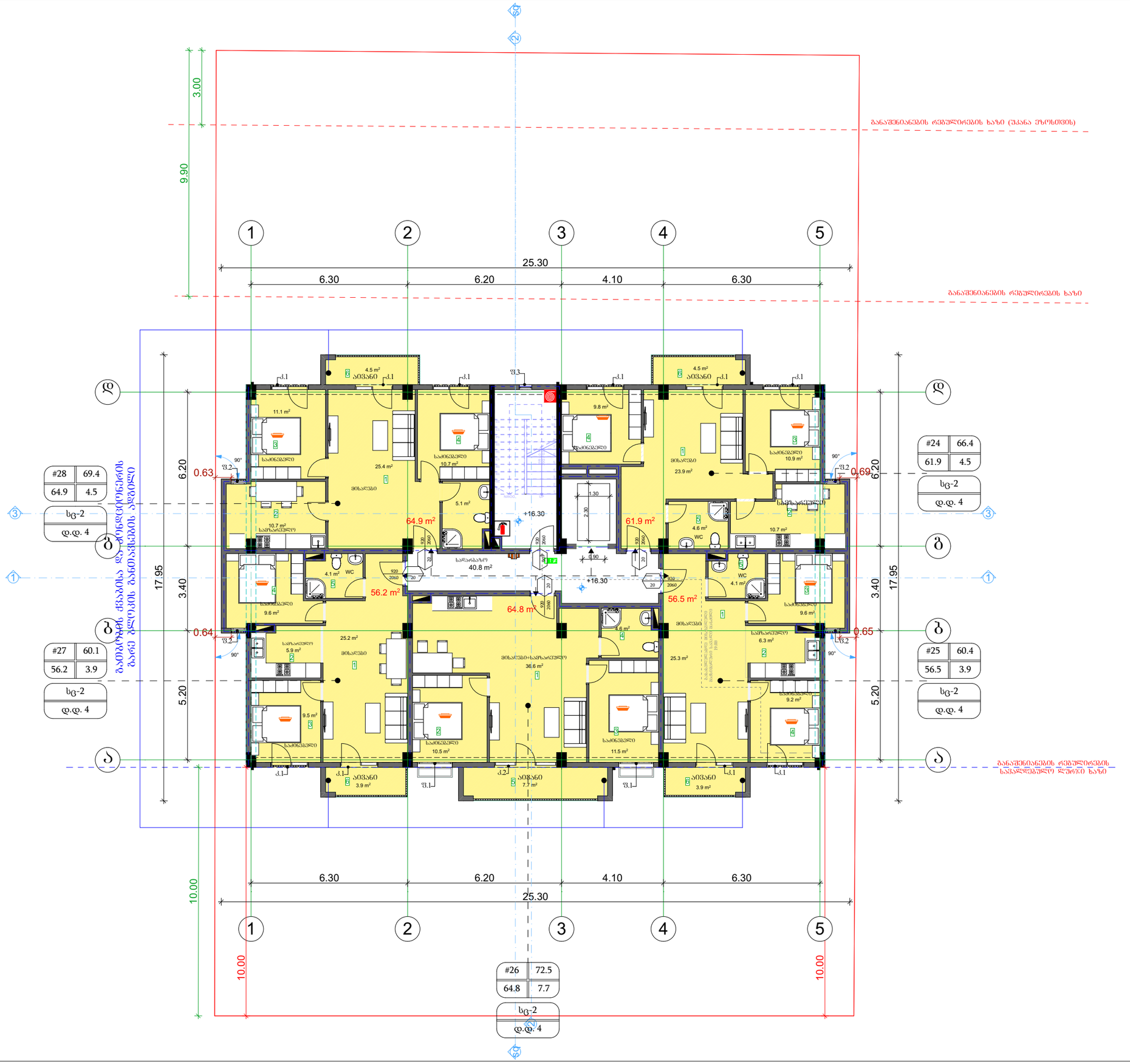

შ.პ.ს. "ბიემჯი გრუპ"

L.T.D "BMG GROUP"

ს/კ 406128239

შარტავას ქ. №14

598 66 70 70

557 98 08 99

groupbmg@yahoo.com

ბინა №24

1. მისაღები——23.9კვ/მ
2. სამზარეულო---10.7კვ/მ
3. საძინებელი---10.9კვ/მ
4. საძინებელი---9.8კვ/მ
5. WC---4.6კვ/მ
6. აივანი---4.5კვ/მ

ბინა №25

1. მისაღები——25.3კვ/მ
2. სამზარეულო---6.3კვ/მ
3. საძინებელი---9.6კვ/მ
4. საძინებელი---9.2კვ/მ
5. WC---4.1კვ/მ
6. აივანი---3.9კვ/მ

ბინა №26

1. მისაღები+სამზარეულო——36.6კვ/მ
2. საძინებელი---10.5კვ/მ
3. საძინებელი---11.5კვ/მ
4. WC---4.6კვ/მ
5. აივანი---7.7კვ/მ

ბინა №27

1. მისაღები——25.2კვ/მ
2. სამზარეულო---5.9კვ/მ
3. საძინებელი---9.5კვ/მ
4. საძინებელი---9.6კვ/მ
5. WC---4.1კვ/მ
6. აივანი---3.9კვ/მ

ბინა №28

1. მისაღები——25.4კვ/მ
2. სამზარეულო---10.7კვ/მ
3. საძინებელი---11.1კვ/მ
4. საძინებელი---10.7კვ/მ
5. WC---5.1კვ/მ
6. აივანი---4.5კვ/მ

შენიშვნა: ბინის საერთო ფართი დაანგარიშებულია შიდა გამქოფი ტიხრების ჩათვლით

ს/კ 01.72.14.037.338

ობიექტის მისამართი	ქ.ბათილისი, სოფელი დიღომი, ნინო აბაშიძე-ორბელიანის ქუჩა №41
ნახაზის დასახელება	გეგმა +16.30 ნიშნულზე

ტექნიკური დირექტორი		ზაზა ბასილაძე
არქიტექტორი		გიორგი ყიფშიძე
დაინტერესებული პირი		შ.პ.ს. "კაპიტალ ქონსთრაქშენი"
მასშტაბი	1:100	ფურცელი A - 3
თარიღი	2021წ.	

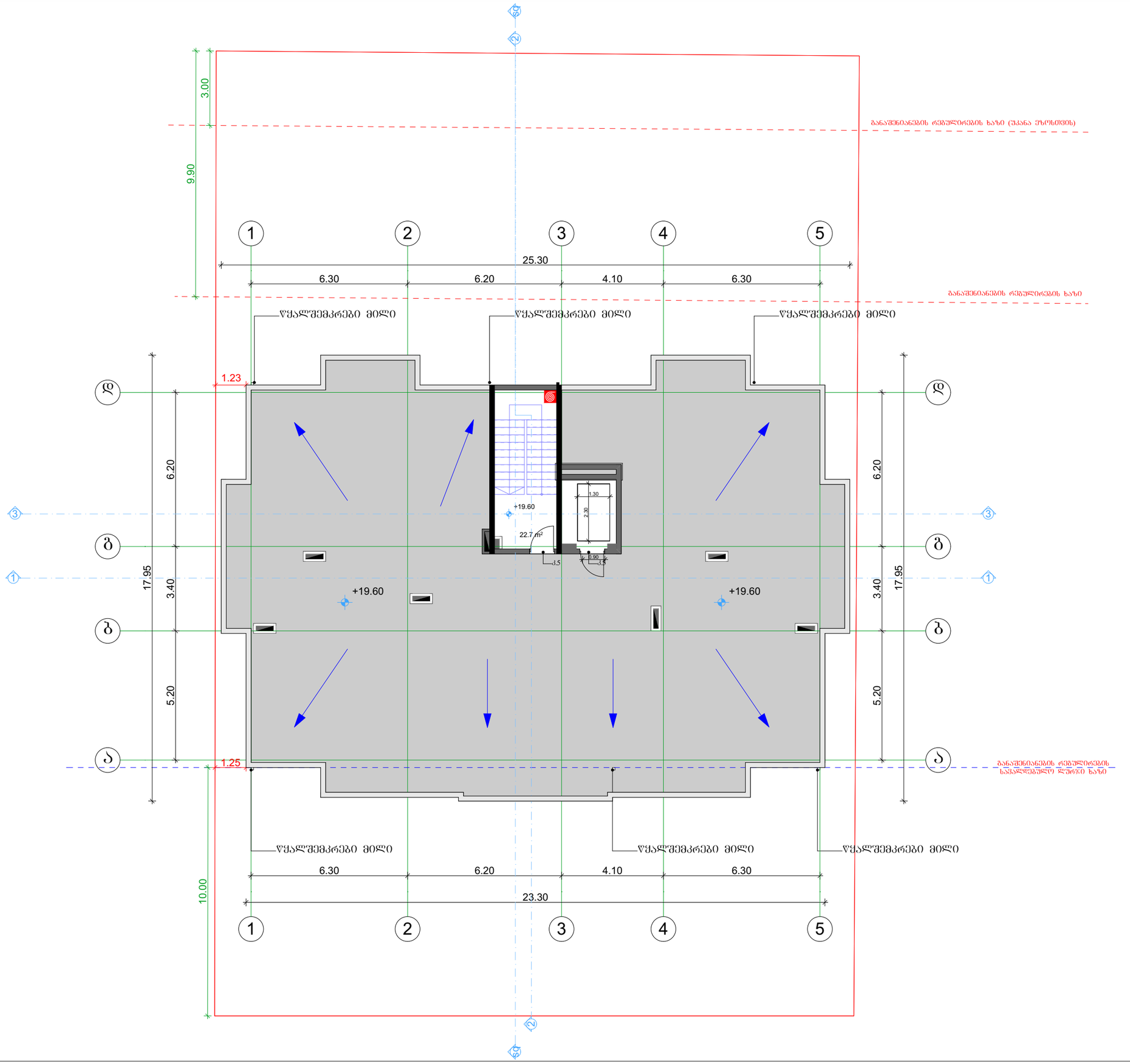

შ.პ.ს. "ბიემჯი გრუპ"
L.T.D "BMG GROUP"
ს/კ 406128239
შარტავას ქ. №14
598 66 70 70
557 98 08 99
groupbmg@yahoo.com

ს/კ 01.72.14.037.338

ობიექტის მისამართი	ქ.ბილისი, სოფელი დიღომი, ნინო აბაშიძე-ორბელიანის ქუჩა №41
ნახაზის დასახელება	სამანქანოს გეგმა

ტექნიკური დირექტორი		ზაზა ბასილაძე
არქიტექტორი		გიორგი ყიფშიძე
დაინტერესებული პირი		შ.პ.ს. "კაპიტალ ძონსთრაქშენი"

მასშტაბი	1:100	ფურცელი	A - 3
თარიღი	2021წ.		

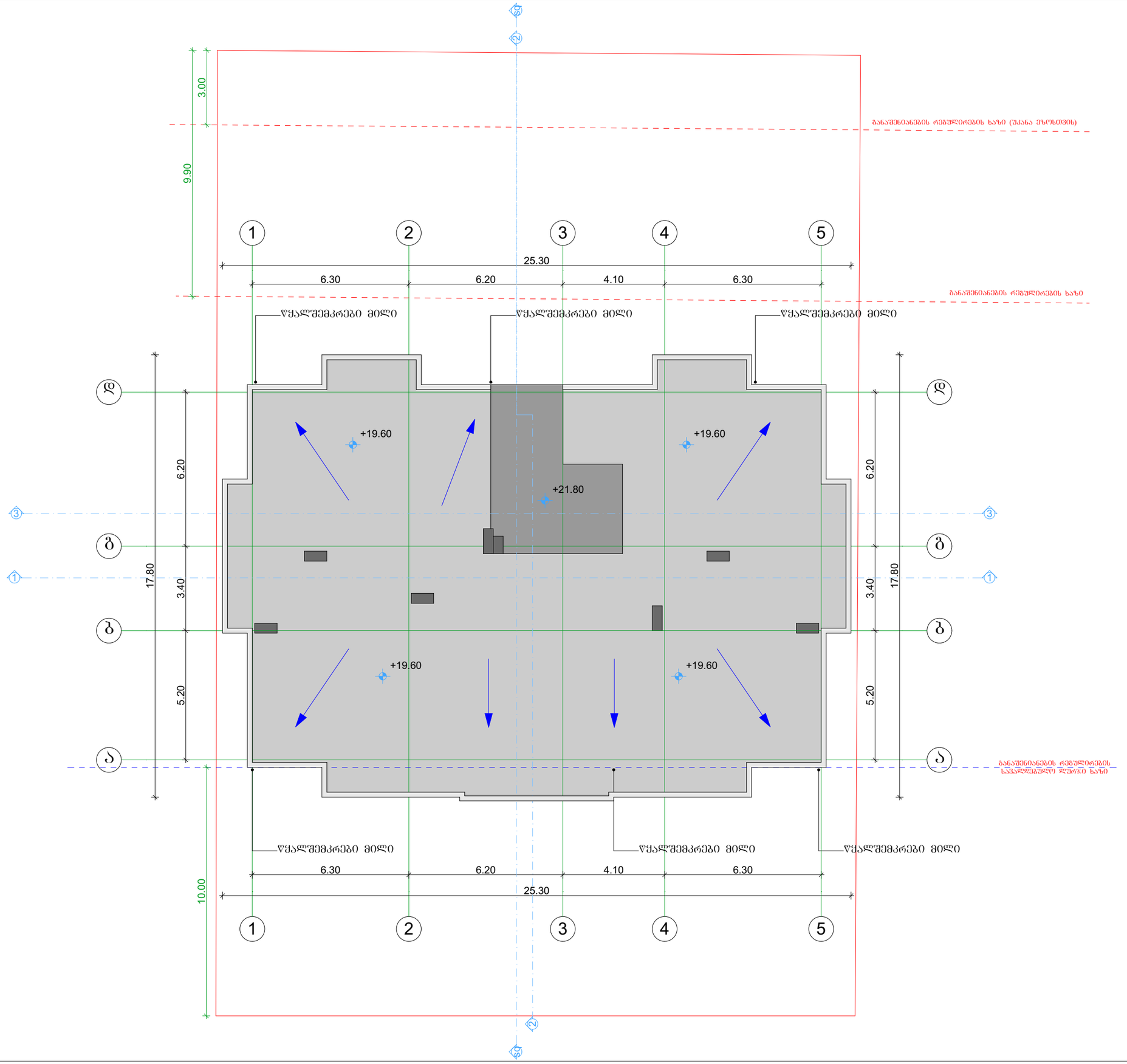

შ.პ.ს. "ბიემჯი გრუპ"
L.T.D "BMG GROUP"
ს/კ 406128239
შარტავას ქ. №14
598 66 70 70
557 98 08 99
groupbmg@yahoo.com

ს/კ 01.72.14.037.338

ობიექტის მისამართი	ქ.ბორჯომი, სოფელი დიღომი, ნინო აბაშიძე-ორბელიანის ქუჩა №41
ნახაზის დასახელება	სახურავის გეგმა

ტექნიკური დირექტორი		ზაზა ბასილაძე
არქიტექტორი		გიორგი ყიფშიძე
დაინტერესებული პირი		შ.პ.ს. "კაპიტალ ქონსთრაქშენი"

მასშტაბი	1:100	ფურცელი	A - 3
თარიღი	2021წ.		