
XTERRA
PD-
476-DP
MARCH
AA-
040-MM
HH-
414-IW
13
10/12/2021

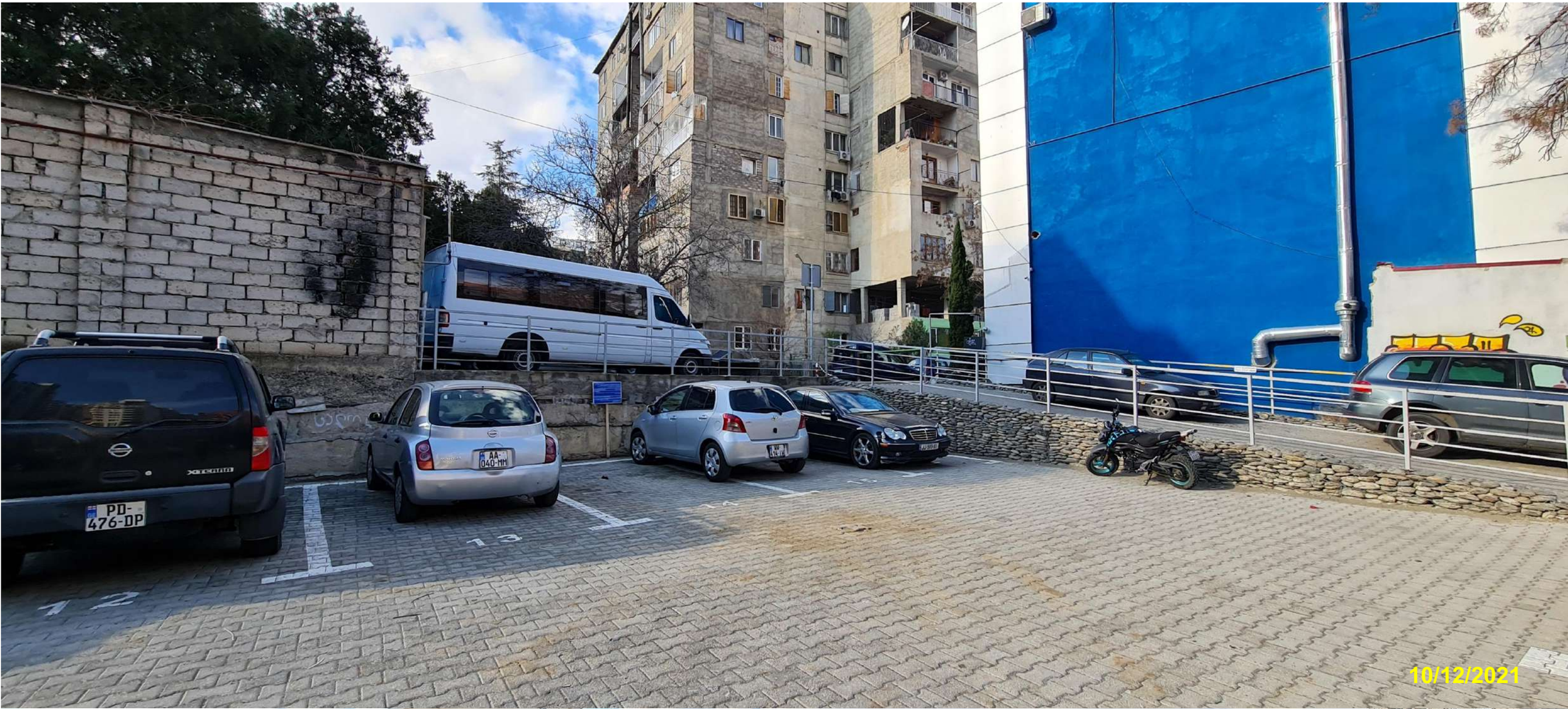
PD-
476-DP
AA-
040-MH
12
13
14
15
10/12/2021


12
13
10/12/2021


AA-
040-MM
WW-
414-IW
10/12/2021


1. ობიექტის მისამართი:
საკ.კოდი: 01.14.03.042.264 ; 01.14.03.042.241 ; 01.14.03.042.420 ;
01.14.03.042.128 და 01.14.03.042.100
მიწის ფართი: 940 კვ.მ ; 279 კვ.მ ; 79 კვ.მ ; 8125 კვ.მ და 75 კვ.მ
2. ფუნქციური დანიშნულება: საბავშვო ბაღი
3. დამკვეთი:
ს/კ: 205172917
ტელ: 574 45 45 00
4. შენობა ნაგებობის სართულიანობა: 3 - სართული
5. განცხადების განხილვის ორგანო:
ქ. თბილისის მუნიციპალიტეტის არქიტექტურის სამსახური
განხილვის ვადა 10 დღე
10/12/2021


1. ობიექტის მისამართი:
ქალაქი თბილისი, გამზირი ალ. ყაზბეგი N 34 ; გამზირი ალ. ყაზბეგი N 34ბ ;
ირინე სხირტლაძის №2 და გამზირი ალ. ყაზბეგი N 34ა
საკ.კოდი: 01.14.03.042.264 ; 01.14.03.042.241 ; 01.14.03.042.420 ;
01.14.03.042.128 და 01.14.03.042.100
მიწის ფართი: 940 კვ.მ ; 279 კვ.მ ; 79 კვ.მ ; 8125 კვ.მ და 75 კვ.მ
2. ფუნქციური დანიშნულება: საბავშვო ბაღი
3. დამკვეთი:
შპს "ევროპული სკოლა" ს/კ: 205172917 დირექტორი: სოფიო ბაზაძე
ტელ: 574 45 45 00
4. შენობა ნაგებობის სართულიანობა: 3 - სართული
5. განაცხადის განხილვის ორგანო:
ქ. თბილისის მუნიციპალიტეტის არქიტექტურის სამსახური.
მის: ქ. შარტავას №7,
განხილვის ვადა 10 დღე
10/12/2021

1. ობიექტის მისამართი:

ქალაქი თბილისი, გამზირი ალ. ყაზბეგი N 34 ; გამზირი ალ. ყაზბეგი N 34გ ; ირინე სხირტლაძის №2 და გამზირი ალ. ყაზბეგი N 34ა

საკ.კოდი: 01.14.03.042.264 ; 01.14.03.042.241 ; 01.14.03.042.420 ; 01.14.03.042.128 და 01.14.03.042.100

მიწის ფართი: 940 კვ.მ ; 279 კვ.მ ; 79 კვ.მ ; 8125 კვ.მ და 75 კვ.მ

2. ფუნქციური დანიშნულება: საბავშვო ბაღი

3. დამკვეთი:

შპს "ევროპული სკოლა" ს/კ: 205172917 დირექტორი: სოფიო ბაზაძე

ტელ: 574 45 45 00

4. შენობა ნაგებობის სართულიანობა: 3 - სართული

5. განაცხადის განხილვის ორგანო:

ქ. თბილისის მუნიციპალიტეტის არქიტექტურის სამსახური.
მის: ქ. შარტავას №7,
განხილვის ვადა 10 დღე

10/12/2021

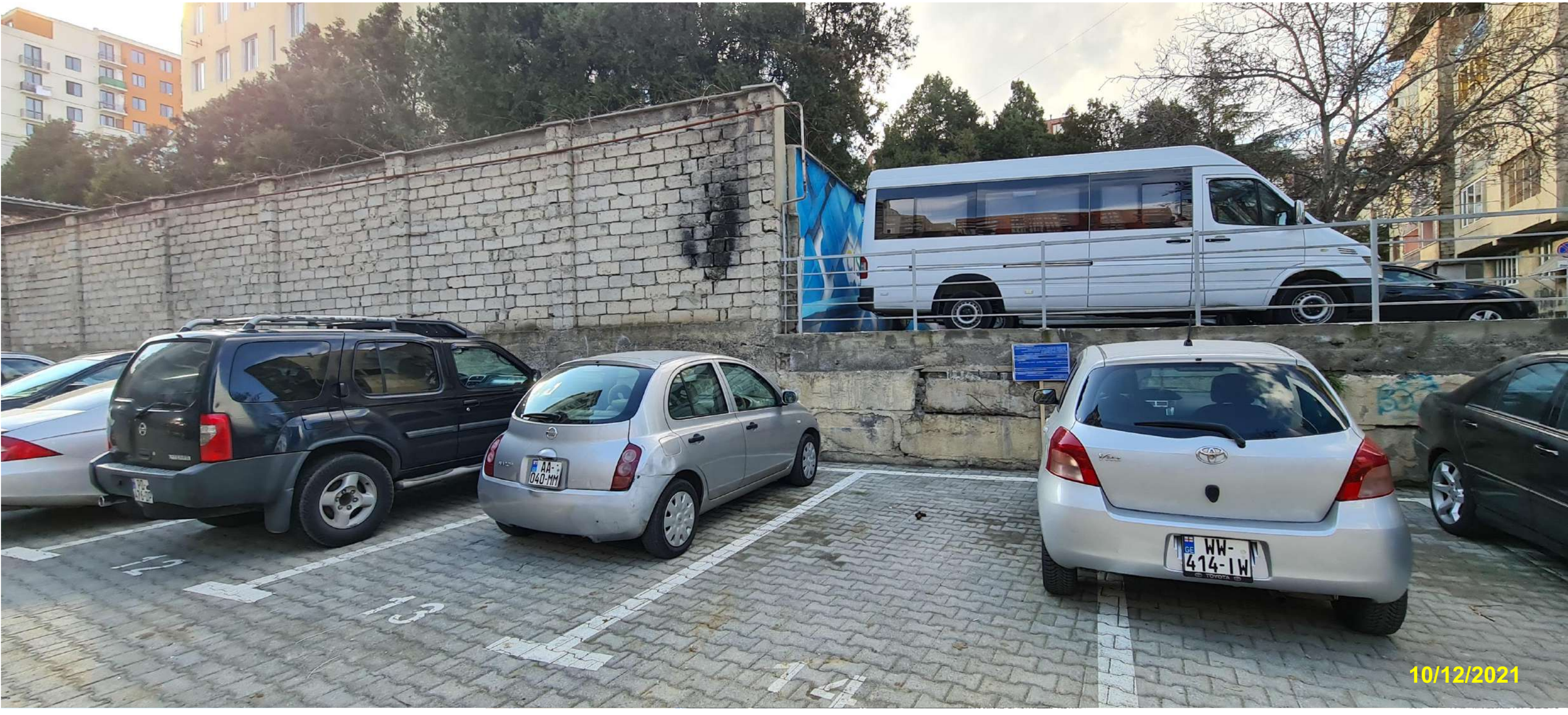
AA-
040-MM
WW-
414-IW
12
13
14
10/12/2021

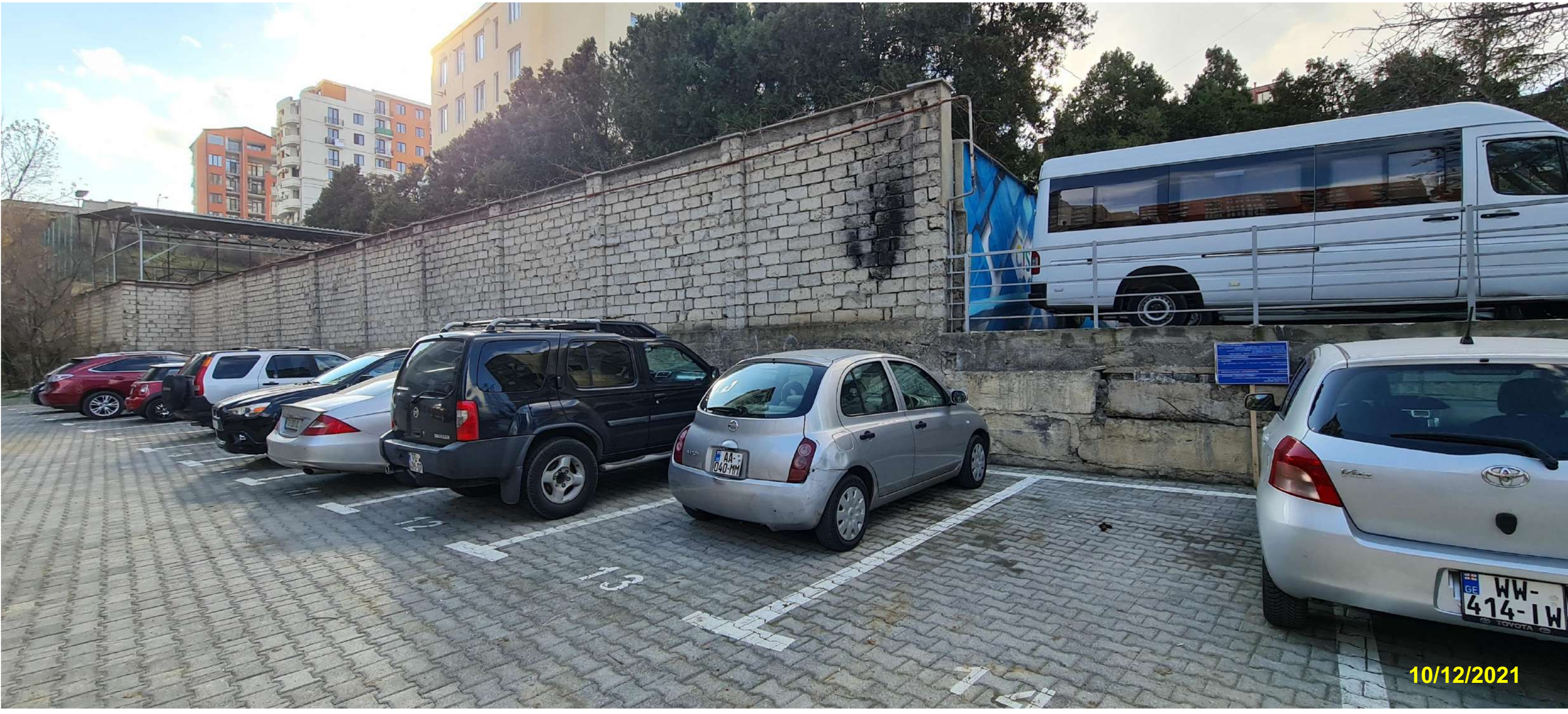
12
13
AA-040-MM
GE WW-414-IW
TOYOTA
10/12/2021



