ЭЛЭДСЭЮЭЕЫЦЭЛЭЛ ЭЮЕМЭЛЭЛ ЗЛМЭЦЫЛЭЛ ЫЛЭЛЭЛЭЛЭЛЭЛЭЛЭЛЭЛЭ
Ц.ОЛЭЛОЛЭЛЭЛ, ЫЛЭЮЭЗЕЭ ЭЛЭСЭЗЭЛОЛЭЛЭЛ ЭЕЭСЭЮЭЛЭЛЭЛ #1

ЫЗЦЛМОЗЭСМЫ ЭОМЗЗЛМЭЛЭЛ 2016 ЕСЛЫ 28 ЛЗЕЗЗЛЛЭЛ #41
ЕЗЕЭЗЛЕЭЕЭЕЭ-ЕЭЕЭЗЕЭЕ "ЧЗЦЕЛЫЗЛЭЛЫ ЛЗЭЛЗЛЭЛЫ "ЭЗЕМЭЗ-ЕЗЭЭЗЛЭЛЭЛЭЛЭЛ
ЗЫЗЮЛЭМЫЭЛЭЛЫ ЕЗЫЗЛЭЛЫ ЕЗЭЧЧЛЫЮЭЛЭЛЫ ОМЗЛЭЗЧЗ " ЭЗЫЗЗЧЗЭЛЫЭЛЭЛЫ
ЗЕЗСЛЛЧЭЛ

შენობა-ნაგებობის უსაფრთხოების წესებთან შესაბამისობის ანალიზი

გამოყენებული წესები - **„შენობა-ნაგებობის უსაფრთხოების წესები“**

ჩამოთვალეთ შენობის დაკავებულებები და აღწერეთ თითოეული გამოყენება
სასაწყობო ჯგუფი **სწ-2** (შემოზღუდული ავტოსადგომი გარაჟი, ტექნიკური ფართობები , სახანძრო ტუმბოსა და წყლის რეზერვუარის ოთახი დამხმარე ფართობი, ტექნიკური ფართი, -**3.60;+/-0,00,+2.45** ნიშნულზე)
საქმიანი ჯგუფი **სქ** (საოფისე ფართიო **+/-0,00; +4,65 ;+7,75; +10,95; +14,15; +17,35; +20,55; +23,75; +26,95 +30,15; +33,35; +36,55** ნიშნულებზე)
საცხოვრებელი ჯგუფის ქვეჯგუფი **სც-2** (საცხოვრებელი ერთეულები (ბინები)**+7,75; +10,95; +14,15; +17,35; +20,55; +23,75; +26,95 +30,15; +33,35; +36,55** ნიშნულებზე)

კონსტრუქციის ტიპი:	
განსაზღვრეთ კონსტრუქციის არსებული შენობისთვის: მაგალითი: II-A, II-B, V-A, V-B	
განსაზღვრეთ კონსტრუქციის ტიპი ახალი შენობისთვის: მაგალითი: II-A, II-B, V-A, V-B	**I-A**
შერეული კონსტრუქციის შემთხვევაში მიუთითეთ ტიპები, რომელიც გამოყენებული იქნება, განსაზღვრეთ ტიპები და მათი მდებარეობა:	

სიმაღლის შეზღუდვები ცხრილი 503 -ის მიხედვით		
დაკავებულობები	**დასაშვები სართულიანობა**	**შემოთავაზებული სართულიანობა**
საქმიანი ჯგუფი **სქ**	**შეუზღუდავია**	**12**
საცხოვრებელი ჯგუფის ქვეჯგუფი **სც-2**	**შეუზღუდავია**	**12**
სასაწყობო ჯგუფი **სწ-2**	**შეუზღუდავია**	**2**
	დასაშვები სიმაღლე	**შემოთავაზებული სიმაღლე**
შენობის სიმაღლე =	**შეუზღუდავია**	**ა ბლოკი** **(მიწის დონის ნიშნული 416,20)** **ბ ბლოკი** **(მიწის დონის ნიშნული 416,20)** **გ ბლოკი** **(მიწის დონის ნიშნული 414,65)** **დ ბლოკი** **(მიწის დონის ნიშნული 415,85)**

მიწის დონის ზემოთ სართულ(ებ)ის რაოდენობა =	ა ბლოკი 12 სართული ბ ბლოკი 12 სართული გ ბლოკი 11 სართული დ ბლოკი 7 სართული

ფართობის შეზღუდვები ცხრილი 503 -ის მიხედვით		
დაკავებულობები	დასაშვები ფართობი (სართულზე)	შემოთავაზებული ფართობი(სართულზე)
საცხოვრებელი ჯგუფის ქვეჯგუფი სც-2	შეუზღუდავი	12729.0 კვ.მ
საქმიანი ჯგუფი სქ	შეუზღუდავი	6183,0 კვ.მ
სასაწყობო ჯგუფი სწ-2	შეუზღუდავი	3059 კვ.მ
შემოთავაზებული ფართობების ჯამი =	21971,0 კვ.მ	
სართულების რაოდენობა =	12	
შენობის საერთო ფართობი =	23350კვ.მ	

გარე კედლის ცეცხლმედეგობისა და ღიობისადმი მოთხოვნები ცხრილების 602-ის და 705.8 -ის მიხედვით									
გარე კედელი	ხანძარსაწინააღმდეგო მანძილი (მეტრი)	ცეცხლმედეგობის ხარისხი(საათი)		კედლის ღიობების ფართობი (კედლის %)					
		მოთხოვნილი	გათვალისწინებული	დასაშვები			გათვალისწინებული		
				დაცული	დაუცველი საშხეფებით	დაუცველი	დაცული	დაუცველი საშხეფებით	დაუცველი
ა ბლოკი A-E ღერძებში	9.91-18.32	0	0	შეუზღუდავი	შეუზღუდავი	შეუზღუდავი	-	65,0%	
ბ ბლოკი V-M ღერძებში	9.21-13.39	0	0	შეუზღუდავი	შეუზღუდავი	შეუზღუდავი	-	72%	
ბ ბლოკი	1.10-2.0	1	1	10%	10%	25%	-	0%	

10-13 ღერძებში									
გ ბლოკი 14-17 ღერძებში	2.0-1.62	1	1	10%	10%	25%	-	0%	
გ ბლოკი M-K ღერძებში	9.41-9.00	0	0	შეუზღუდავი	შეუზღუდავი	შეუზღუდავი		68%	
დ ბლოკი E-A ღერძებში	10.61-11.92	0	0	შეუზღუდავი	შეუზღუდავი	შეუზღუდავი		58%	
დ ბლოკი 9-5 ღერძებში	6.8-38.55	0	0	შეუზღუდავი	შეუზღუდავი	45% შეუზღუდავი		55%	
ა ბლოკი 4-1 ღერძებში	38.55-19.60	0	0	შეუზღუდავი	შეუზღუდავი	შეუზღუდავი		64%	

ხანძრისაგან დაცვის სისტემებისადმი მოთხოვნები							
დაკავებულობები/სივრცეები/გასასვლელი საშუალებები	**ავტოსაშხეფი სისტემა**	**ალტერნატიული ავტომატური ცეცხლსაქრობი სისტემები**	**სახანძრო განგაშისა, კვამლაღმომჩენი და ცეცხლაღმომჩენი სისტემები**	**სახანძრო მილდგარების სისტემები**	**კვამლის საკონტროლო სისტემები**	**ხელის ცეცხლმაქრები**	**საავარიო განგაშის სისტემები**
საქმიანი ჯგუფი **სქ**	**კი**		**კი**	**კი**		**კი**	
საცხოვრებელი ჯგუფის ქვეჯგუფი **სც-2**	**კი**	-	**კი**	**კი**	-	**არა**	-
სასაწყობო ჯგუფი **სწ-2**	**კი**		**კი**	**კი**		**კი**	
კიბის უჯრედი	-	-	-	**კი**	**არა**	-	-
ლიფტები	-	-	-	-	**კი** (ლიფტები აღჭურვილია ჰაერის დაწნევის სიტემით	-	-
დერეფანი	**კი**	-	**კი**	-	-	-	-

სახანძრო-სამაშველო სამსახურის მიერ გამოსაყენებელი მისაერთებლები	კი
სახანძრო ტიმბოები და წყლის რეზერვუარი განთავსებულია -0,00 ნიშნულზე	კი

განიავებისადმი მოთხოვნები		
დაკავებულობები/სივრცეები/გასასვლელი საშუალებები	ბუნებრივი განიავება	მექანიკური განიავება
საქმიანი ჯგუფი სქ	კი	
საცხოვრებელი ჯგუფის ქვეჯგუფი სც-2	კი	
სასაწყობო ჯგუფი სწ-2		კი
კიბის უჯრედი		კი
ლიფტები	-	კი
დერეფანი	-	კი

თითოეული სართულიდან გასასვლელი საშუალება									
სართულები	დაკავებულობა და დაკავებულობის დატვირთვის ჯამური მაჩვენებელი	მოთხოვნილი გასასვლელების/გასასვლელთან მისადგომის რაოდენობა	გათვალისწინებული გასასვლელების/გასასვლელთან მისადგომის რაოდენობა და ტიპი	გასასვლელი საშუალებების სიგანე(მეტრი)					
				გზა-კიბეები		დერაფანი,		გასასვლელის გზა-კარი	
				მოთხოვნილი	გათვალისწინებული	მოთხოვნილი	გათვალისწინებული	მოთხოვნილი	გათვალისწინებული
მიწის დონის ქვედა სართული -3,60 ნიშნული	სწ-2 (დ.დ -109)	2	2 შიგა გასასვლელის გზა-კიბე 1 გასასვლელის გზა-კარი	1,10 (თითო)	1,30 (თითო)	--	--	0,82 (თითო)	0,82 (თითო)
	„დ“ ბლოკი სქ	1	5 შენობიდან	1,10	1,30	--	--	0,82	0,82 (თითო)

	(დ.დ- 2) სწ-2 (დ.დ -8)		გამოსასვლელის გზა-კარი)	(თითო)	(თითო)			(თითო)	
	„ა“ ბლოკი სქ (დ.დ- 30)	2	3 შენობიდან გამოსასვლელის გზა-კარი)	1,10 (თითო)	1,36 (თითო)	-	-	0,82 (თითო)	0,82 (თითო)
მიწის დონის სართული +/-0.00 ნიშნული	„ბ“ ბლოკი სქ (დ.დ- 53)	2	2 შენობიდან გამოსასვლელის გზა-კარი 2 გასასვლელთან მისადგომი გზა-კარი					0,82 (თითო)	0,82 (თითო)
	„გ“ ბლოკი სწ-2 (დ.დ- 15)	1	1 გასასვლელთან მისადგომი გზა-კარი 1 გასასვლელის ღიობი					0,82 (თითო)	0,82 (თითო)
ტექნიკური სართული +2,45 ნიშნულზე	„ა“ –„დ“ ბლოკი სწ-2 (დ.დ- 10)	1	1 შიგა გასასვლელის გზა-კიბე	1,10 (თითო)	1,30 (თითო)	1,2	მინ. 1,5	0,82 (თითო)	0,82 (თითო)
	„ბ“ –„გ“ ბლოკი სწ-2 (დ.დ- 7)	1	1 შიგა გასასვლელის გზა-კიბე	1,10 (თითო)	1,30 (თითო)	1,2	მინ. 1,5	0,82 (თითო)	0,82 (თითო)
პირველი სართული +4.50 ნიშნულზე	„ა“ ;”ბ“;“გ“;დ“ ბლოკები სქ (დ.დ-66)	2	2 შიგა გასასვლელის გზა-კიბე	1,10 (თითო)	1,30 (თითო)	1,2	მინ. 1,5	0,82 (თითო)	0,82 (თითო)
	„ბ“ –„გ“ ბლოკი სქ	2	2	1,10 (თითო)	1,30 (თითო)	1,2	მინ. 1,5	0,82 (თითო)	0,82 (თითო)

	(დ.დ- 102)		შიგა გასასვლელის გზა-კიბე						
მე-2 სართული +7.75 ნიშნულზე	„ა“ –„დ“ ბლოკი სც-2 (დ.დ- 32) სქ (დ.დ- 12)	2	2 შიგა გასასვლელის გზა-კიბე	1,10 (თითო)	1,30 (თითო)	1,2	მინ. 1,5	0,82 (თითო)	0,82 (თითო)
	„ბ“ –„გ“ ბლოკი სც-2 (დ.დ- 33) სქ (დ.დ- 23)	2	2 შიგა გასასვლელის გზა-კიბე	1,10 (თითო)	1,30 (თითო)	1,2	მინ. 1,5	0,82 (თითო)	0,82 (თითო)
მე-3 სართული +10.85 ნიშნულზე	„ა“ –„დ“ ბლოკი სც-2 (დ.დ- 38)	2	2 შიგა გასასვლელის გზა-კიბე	1,10 (თითო)	1,30 (თითო)	1,2	მინ. 1,5	0,82 (თითო)	0,82 (თითო)
	„ბ“ –„გ“ ბლოკი სც-2 (დ.დ- 31) სქ (დ.დ- 28)	2	2 შიგა გასასვლელის გზა-კიბე	1,10 (თითო)	1,30 (თითო)	1,2	მინ. 1,5	0,82 (თითო)	0,82 (თითო)
მე-4 სართული +14,15 ნიშნულზე	„ა“ –„დ“ ბლოკი სც-2 (დ.დ- 28) სქ (დ.დ- 19)	2	2 შიგა გასასვლელის გზა-კიბე	1,10 (თითო)	1,30 (თითო)	1,2	მინ. 1,5	0,82 (თითო)	0,82 (თითო)
	„ბ“ –„გ“ ბლოკი სც-2 (დ.დ- 17) სქ (დ.დ- 53)	2	2 შიგა გასასვლელის გზა-კიბე	1,10 (თითო)	1,30 (თითო)	1,2	მინ. 1,5	0,82 (თითო)	0,82 (თითო)

მე-5 სართული +17,35 ნიშნულზე	„ა“ –„დ“ ბლოკი სც-2 (დ.დ- 43)	2	2 შიგა გასასვლელის გზა-კიბე	1,10 (თითო)	1,30 (თითო)	1,2	მინ. 1,5	0,82 (თითო)	0,82 (თითო)
	„ბ“ –„გ“ ბლოკი სც-2 (დ.დ- 28) სქ (დ.დ- 29)	2	2 შიგა გასასვლელის გზა-კიბე	1,10 (თითო)	1,30 (თითო)	1,2	მინ. 1,5	0,82 (თითო)	0,82 (თითო)
მე-6 სართული +20.55 ნიშნულზე	„ა“ –„დ“ ბლოკი სც-2 (დ.დ- 30) სქ (დ.დ- 9)	2	2 შიგა გასასვლელის გზა-კიბე	1,10 (თითო)	1,30 (თითო)	1,2	მინ. 1,5	0,82 (თითო)	0,82 (თითო)
	„ბ“ –„გ“ ბლოკი სც-2 (დ.დ- 39) სქ (დ.დ- 28)	2	2 შიგა გასასვლელის გზა-კიბე	1,10 (თითო)	1,30 (თითო)	1,2	მინ. 1,5	0,82 (თითო)	0,82 (თითო)
მე-7 სართული ++23.65 ნიშნულზე	„ა“ –„დ“ ბლოკი სც-2 (დ.დ- 39) სქ (დ.დ- 6)	2	2 შიგა გასასვლელის გზა-კიბე	1,10 (თითო)	1,30 (თითო)	1,2	მინ. 1,5	0,82 (თითო)	0,82 (თითო)
	„ბ“ –„გ“ ბლოკი სც-2 (დ.დ- 21) სქ (დ.დ- 19)	2	2 შიგა გასასვლელის გზა-კიბე	1,10 (თითო)	1,30 (თითო)	1,2	მინ. 1,5	0,82 (თითო)	0,82 (თითო)
	„ა“ –„დ“ ბლოკი სც-2 (დ.დ- 27)	2	2 შიგა გასასვლელის გზა-კიბე	1,10 (თითო)	1,30 (თითო)	1,2	მინ. 1,5	0,82 (თითო)	0,82 (თითო)

მე-8 სართული +26.95 ნიშნულზე	სქ (დ.დ- 11)								
	„ბ“ –„გ“ ბლოკი სც-2 (დ.დ- 25) სქ (დ.დ- 9)	2	2 შიგა გასასვლელის გზა-კიბე	1,10 (თითო)	1,30 (თითო)	1,2	მინ. 1,5	0,82 (თითო)	0,82 (თითო)
მე-9 სართული +30,15 ნიშნულზე	„ა“ –„დ“ ბლოკი სც-2 (დ.დ- 38)	2	2 შიგა გასასვლელის გზა-კიბე	1,10 (თითო)	1,30 (თითო)	1,2	მინ. 1,5	0,82 (თითო)	0,82 (თითო)
	„ბ“ –„გ“ ბლოკი სც-2 (დ.დ- 34) სქ (დ.დ- 8)	2	2 შიგა გასასვლელის გზა-კიბე	1,10 (თითო)	1,30 (თითო)	1,2	მინ. 1,5	0,82 (თითო)	0,82 (თითო)
მე-10 სართული +33.35	„ა“ –„დ“ ბლოკი სქ (დ.დ- 32) სც-2 (დ.დ- 23)	2	3 გასასვლელის გზა-კარი	1,1 (თითო)	1,36 (თითო)	1,2	მინ. 1,5	0,82 (თითო)	0,82 (თითო)
	„ბ“ –„გ“ ბლოკი სც-2 (დ.დ- 29) სქ (დ.დ- 5)	2	2 შიგა გასასვლელის გზა-კიბე	1,10 (თითო)	1,30 (თითო)	1,2	მინ. 1,5	0,82 (თითო)	0,82 (თითო)
მე-11 სართული +36,55	„ა“ –„დ“ ბლოკი სქ (დ.დ- 35)	2	3 გასასვლელის გზა-კარი	1,1 (თითო)	1,36 (თითო)	1,2	მინ. 1,5	0,82 (თითო)	0,82 (თითო)

	„ბ“ –„გ“ ბლოკი სც-2 (დ.დ-6) სქ (დ.დ- 52)	2	2 შიგა გასასვლელის გზა-კიბე	1,10 (თითო)	1,30 (თითო)	1,2	მინ. 1,5	0,82 (თითო)	0,82 (თითო)

ყალსადენი სისტემის ფიქსირებული მოწყობილობების რაოდენობა ცხრილი 1602.1-ის მიხედვით											
სართულები	დაკავებულობა და დაკავებულობის დატვირთვის ჯამური მაჩვენებელი	ფიქსირებული მოწყობილობები(ცალი)									
		უნიტაზი		ტუალეტის ხელსაბანები		აბაზანა/შხაპი		სასმელი წყლის ფანტანი		სამომსახურეო ნიჟარა		სამზარეულოს ნიჟარა	
		მოთხოვნილი	გათვალისწინებული	მოთხოვნილი	გათვალისწინებული	მოთხოვნილი	გათვალისწინებული	მოთხოვნილი	გათვალისწინებული	მოთხოვნილი	გათვალისწინებული	მოთხოვნილი	გათვალისწინებული
მიწის დონის ქვედა -1 სართული	სწ-2 (დ.დ - 109)	შენობა-ნაგებობის უსაფრთხოების წესების 1602.3 ქვეთავის მიხედვით საზოგადოებრივი ტუალეტები აუცილებელი არ არის ღია ან შემოზღუდულ ავტოსადგომ გარაჟებში. ტუალეტის მოწყობილობები საჭირო არ არის ავტოსადგომ გარაჟებში, რომელთაც ავტოსადგომის მეთვალყურეები არ ემსახურებიან.											

წყალსადენი სისტემის ფიქსირებული მოწყობილობების რაოდენობა-საცხოვრებელი ჯგუფი სც-2 ქვეჯგუფი ცხრილი 1602.1-ის მიხედვით						
სართულები	საცხოვრებელი ერთეულები	ფიქსირებული მოწყობილობები				
		უნიტაზი	ტუალეტის ხელსაბანები	აბაზანა/შხაპი	სამზარეულოს ნიჟარა	ავტომატური სარეცხი მანქანის მისაერთებელი

		(ერთ საცხოვრებელ ერთეულზე)		(ერთ საცხოვრებელ ერთეულზე)		(ერთ საცხოვრებელ ერთეულზე)		(ერთ საცხოვრებელ ერთეულზე)			
		მოთხოვნილი	გათვალისწინებული	მოთხოვნილი	გათვალისწინებული	მოთხოვნილი	გათვალისწინებული	მოთხოვნილი	გათვალისწინებული	მოთხოვნილი	გათვალისწინებული
მე-2_მე-11 სართულები	სც-2 მაქს (დ.დ --45)	1	1	1	1	1	1	1	1	1 (20 საცხ. ერთეულზე)	1 (თითო საცხ. ერთეულზე)

ყალსადენი სისტემის ფიქსირებული მოწყობილობების რაოდენობა ცხრილი 1602.1-ის მიხედვით															
სართულები	დაკავებულობა და დაკავებულობის დატვირთვის ჯამური მაჩვენებელი	ფიქსირებული მოწყობილობები(ცალი)													
		უნიტაზი		ტუალეტის ხელსაბანები		აბაზანა/შხაპი		სასმელი წყლის ფანტანი		სამომსახურეო ნიჟარა		სამზარეულოს ნიჟარა	
		მოთხოვნილი	გათვალისწინებული	მოთხოვნილი	გათვალისწინებული	მოთხოვნილი	გათვალისწინებული	მოთხოვნილი	გათვალისწინებული	მოთხოვნილი	გათვალისწინებული	მოთხოვნილი	გათვალისწინებული
პირველი სართული მე-11 სართული	სქ მაქს. (დ.დ - 73)	1	1	1	1	1	1	1	1	1	1		

מקרא סימונים

גבול מגרש

קו בניין

ציר

קו חלוקת שטח בין חלקות (קו-2)

קו חלוקת שטח בין חלקות קיים (קו-2)

קו חלוקת שטח פנים (קו-1)

קו חלוקת שטח בין חלקות קיים לביטול (קו-2)

קו חלוקת שטח בין חלקות קיים לביטול

קו חלוקת שטח בין חלקות קיים לביטול

קו חלוקת שטח בין חלקות קיים לביטול

קו חלוקת שטח בין חלקות קיים לביטול (קו-2)

גבול מגרש

מבנה קיים לשימור

מבנה קיים להריסה

מבנה קיים להריסה

מבנה קיים להריסה

Nº ΣΥΜΒΑΣΗΣ	Nº ΔΙΑΦΟΡΑΣ
ΗΜΕΡΟΜΗΝΙΑ 2020	

ΣΧΕΔΙΟ

ΟΙΚΟΔΟΜΕΣ ΧΩΡΟΙ ΠΡΑΣΙΝΟΥ	
ΟΙΚΟΔΟΜΕΣ ΧΩΡΟΙ ΠΡΑΣΙΝΟΥ ΜΕ ΔΕΝΔΡΑ	
ΟΙΚΟΔΟΜΕΣ ΧΩΡΟΙ ΠΡΑΣΙΝΟΥ ΜΕ ΘΑΜΝΟΥΣ	
ΘΕΜΕΛΙΩΣΗ ΚΤΙΡΙΩΝ	

ΣΥΝΟΛΙΚΗ ΕΠΙΦΑΝΕΙΑ ΟΙΚΟΠΕΔΟΥ	939.26
ΣΥΝΟΛΙΚΗ ΕΠΙΦΑΝΕΙΑ ΚΤΙΡΙΩΝ	141.45
ΣΥΝΟΛΙΚΗ ΕΠΙΦΑΝΕΙΑ ΟΔΟΣΤΡΩΜΑΤΩΝ	66.89
ΣΥΝΟΛΙΚΗ ΕΠΙΦΑΝΕΙΑ ΠΡΑΣΙΝΟΥ ΜΕ ΔΕΝΔΡΑ	10.18
ΣΥΝΟΛΙΚΗ ΕΠΙΦΑΝΕΙΑ ΠΡΑΣΙΝΟΥ	208.13

ΣΗΜΕΙΩΣΕΙΣ ΚΑΙ ΕΠΕΞΗΓΗΣΕΙΣ ΣΥΜΒΟΛΩΝ

ΣΗΜΕΙΩΣΕΙΣ ΚΑΙ ΕΠΕΞΗΓΗΣΕΙΣ ΣΥΜΒΟΛΩΝ

ΓΕΩΓΡΑΦΙΚΟ ΠΛΑΙΣΙΟ ΑΝΑΦΟΡΑΣ ΚΑΙ ΣΥΣΤΗΜΑ ΣΥΝΤΕΤΑΓΜΕΝΩΝ

Δ. ΘΗΒΑΙΩΝ ΚΑΙ Δ.Ε. ΛΕΒΑΔΕΩΝ, Δ.Ε. ΔΗΣΚΑΛΙΩΝ ΚΑΙ Δ.Ε. ΑΛΙΑΡΤΟΥ-ΘΕΣΠΙΕΩΝ, Π.Ε. ΒΟΙΩΤΙΑΣ
[Μ.Σ. ΕΓΓ.:1:7,1:3.057,ΕΓΓ.5]

Α. ΠΑΠΑΔΟΠΟΥΛΟΣ & ΣΙΑ Ο.Ε.
ΑΡΧΙΤΕΚΤΟΝΕΣ ΜΗΧΑΝΙΚΟΙ
ΑΡΧΙΤΕΚΤΟΝΙΚΗ ΜΕΛΕΤΩΝ & ΕΠΙΒΛΕΨΗΣ ΕΡΓΩΝ
ΑΡΧΙΤΕΚΤΟΝΙΚΗ ΜΕΛΕΤΩΝ & ΕΠΙΒΛΕΨΗΣ ΕΡΓΩΝ
Τ.Κ. 32003, ΛΙΒΑΔΕΙΑ
ΤΗΛ.: 2262025524
ΔΙΕΥΘ.: arch.way@outlook.com

ΣΥΝΤΑΞΗ ΜΕΛΕΤΗΣ ΕΡΓΟΥ
ΔΗΜ. ΔΙΑΜ. ΛΙΒΑΔΕΙΑΣ
ΤΟΠ. ΔΙΑΜ. ΛΙΒΑΔΕΙΑΣ
ΟΡΟΦΟΣ ΠΡΟΣΒΑΣΗ ΑΜΕΑ ΣΤΟ ΔΗΜΟΤΙΚΟ ΣΤΑΔΙΟ ΛΙΒΑΔΕΙΑΣ

ΚΛΙΜΑΚΑ: 1:100	ΦΥΛΛΟ: Α-1	ΑΡΙΘ. ΣΧΕΔΙΟΥ: 0

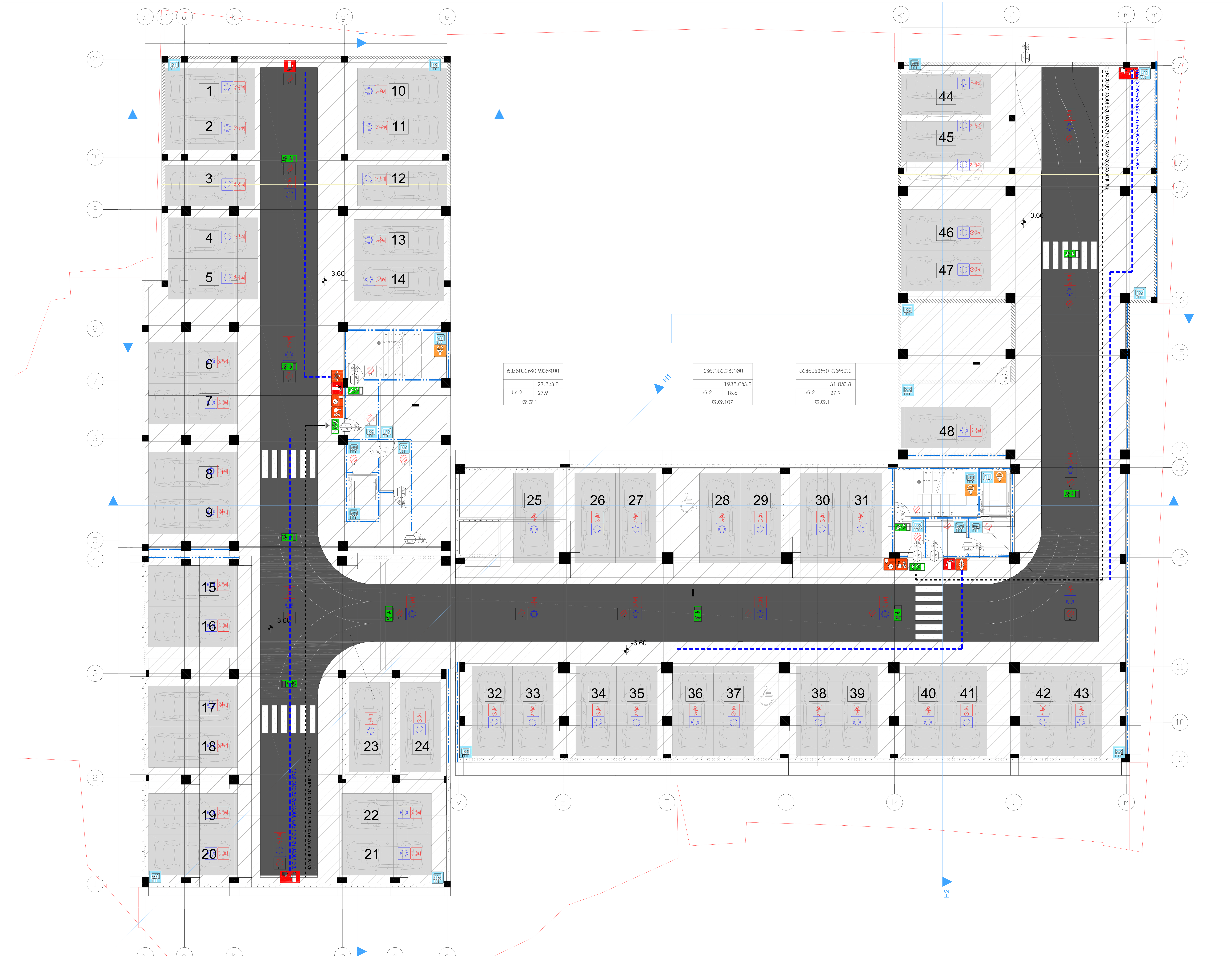

დაკვეთა №	პროექტი №	თბილისი 2020

ექსპლიკაცია

შენიშვნები და პირობითი აღნიშვნა

პროექტის სახელწოდება

მრავალფუნქციური შენობის პროექტი

ობიექტის მისამართი

ქ. თბილისი, სტეფანე ჭრელაშვილის ქუჩა, №
(ს.კ: 01.17.13.051.013)

შ.პ.ს. "არქვეი"

ს.ნ.: 420425524
ელ-ფოსტა: arch.way@outlook.com

დირექტორი	უ.ჯანტურია
მთ. არქიტექტორი	დ. კაშია
დამკვეთი	ა. დიღმელაშვილი

ნახაზის დასახელება

-1 სართულის გეგმა

მასშტაბი	ფორმატი	გვერდი
1:100	A-1	0

დამკვეთი №	პროექტი №	თბილისი 2020

ქანალიზაცია

მშენებლები და პირობითი აღნიშვნა

პროექტის სახელწოდება

მრავალფუნქციური მშენობის პროექტი

ობიექტის მისამართი

ქ. თბილისი, სტეფანე წრელაშვილის ქუჩა, №1
(ს.კ: 01.17.13.051.013)

შ.პ.ს. "არქვეი"

ARCHWAY

ს.კ.: 420425524
ელ-ფოსტა: arch.way@outlook.com

დირექტორი	ე.ჯანბერიძე
მთ. არქიტექტორი	დ. ჯაში
დამკვეთი	ა. დიდმელაშვილი

ნაკეთის დასახელება

+/- 0.00 სართულის გეგმა

მასშტაბი	ფორმატი	გვერდი
1:100	A-1	0

საოფისე ფართი	
-	50.03ა.მ
სძ	9.3
ფ.ფ.2	

ტექნიკური სივრცე	
-	113.97ა.მ
სნ-2	27.9
ფ.ფ.4	

ტექნიკური სივრცე	
-	83.27ა.მ
სნ-2	27.9
ფ.ფ.3	

წყლის რეზერვუარი	
-	23.03ა.მ
სნ-2	27.9
ფ.ფ.1	

საოფისე ფართი	
-	239.03ა.მ
სძ	9.3
ფ.ფ.26	

საგენერატორო	
-	20.93ა.მ
სნ-2	27.9
ფ.ფ.1	

საოფისე ფართი	
-	32.83ა.მ
სძ	9.3
ფ.ფ.4	

საოფისე ფართი	
-	146.88ა.მ
სძ	9.3
ფ.ფ.16	

საოფისე ფართი	
-	193.46ა.მ
სძ	9.3
ფ.ფ.21	

საოფისე ფართი	
-	73.03ა.მ
სძ	9.3
ფ.ფ.8	

ავტოსადგომი	
-	223.03ა.მ
სნ-2	18.6
ფ.ფ.12	

ტექნიკური ფართი	
-	108.03ა.მ
სნ-2	27.9
ფ.ფ.3	

საოფისე ფართი	
-	29.03ა.მ
სძ	9.3
ფ.ფ.3	

საოფისე ფართი	
-	48.77ა.მ
სძ	9.3
ფ.ფ.5	

საოფისე ფართი	
-	28.74ა.მ
სძ	9.3
ფ.ფ.3	

ბ ბლოკი
ბინის დონის ნიშნული +0.10=416.20
113,97 m²
დამხმარე ტექნიკური სივრცე (არასრული სართული)

დ ბლოკი
ბინის დონის ნიშნული -0.25=415.85
83,27 m²
დამხმარე ტექნიკური სივრცე (არასრული სართული)

ა ბლოკი
ბინის დონის ნიშნული +0.10=416.20
239,87 m²

გ ბლოკი
ბინის დონის ნიშნული -1.45=414.65
108,23 m²
დამხმარე ტექნიკური სივრცე (არასრული სართული)

ოფისი №1 50.03 მ² 50,03 m²
ოფისი №2 50.89 მ² 50,89 m²
საგენერატორო 21,04 m²
ოფისი №1 239.87 მ² 239,87 m²
ოფისი №2 32.81 მ² 32,81 m²
ოფისი №3 146.88 მ² 146,88 m²
ოფისი №1 193.46 მ² 193,46 m²
ოფისი №3 73.04 მ² 73,04 m²
ოფისი №4 48.77 მ² 48,77 m²
ოფისი №5 28.74 მ² 28,74 m²
ოფისი №6 29.12 მ² 29,12 m²
23,09 m²

+0,10=416.20
#toPZvalue=416.20
+0,10
-0,60

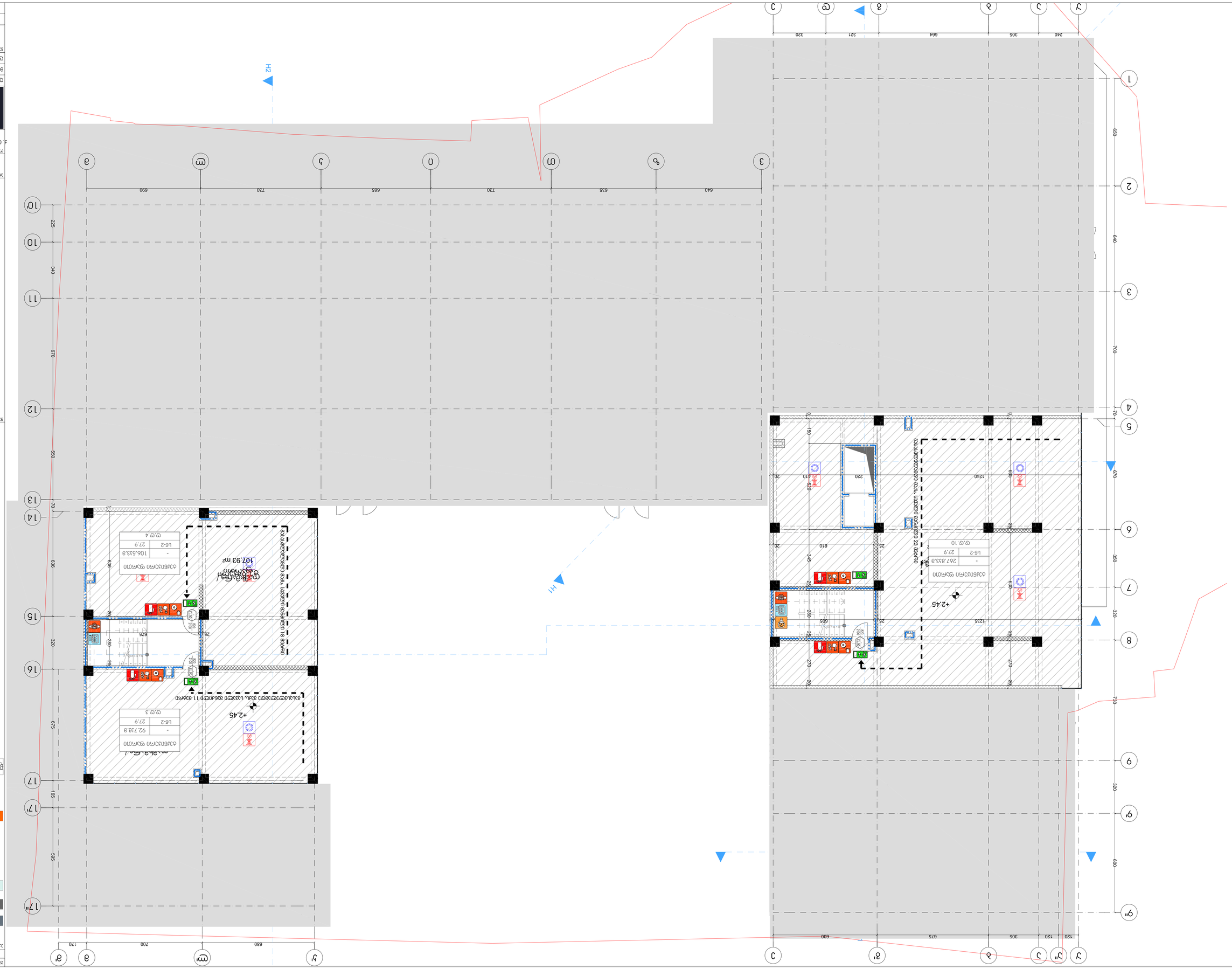
H2
H1
+2.45
+2.45
Щебеночное покрытие
107.93 m2
Щебеночное покрытие
267.83.8
-
Ub-2
27.9
Ф.Ф.10
106.533.8
-
Ub-2
27.9
Ф.Ф.4
92.733.8
-
Ub-2
27.9
Ф.Ф.3
640
635
730
665
730
690
240
305
664
321
320
680
700
120
675
630
120
305
675
630
120
220
410
620
150
20
1240
560
610
345
25
605
280
270
1235
630
350
320
750
600
320
320
700
640
640
225
340
670
650
675
165
595
636
636
280
280
280
280
280
280
270
270
270
270
250
250
250

დაკვეთა №	პროექტი №	თებერვალი 2020

ვიზუალიზაცია

- საოფისე ფართი
- საცხოვრებელი ფართი
- დამხმარე ფართი
- მოჯირკეთება

საოფისე ფართი	1189.72
საერთო საცხოვრებლო ფართები	355.41
საერთო სარგებლობის ფართები და ოთახები	226.21

ოფისი №3

-	88.08პ3.მ
სძ	9.3
ტ.ტ.9	

ოფისი №4

-	75.56პ3.მ
სძ	9.3
ტ.ტ.8	

ოფისი №2

-	126.43პ3.მ
სძ	9.3
ტ.ტ.14	

ოფისი №2

-	64.89პ3.მ
სძ	9.3
ტ.ტ.7	

ტერეფები, ასპე, ლიფტი

-	121.0პ3.მ
სძ	9.3
ტ.ტ. 13	

ოფისი №1

-	53.91პ3.მ
სძ	9.3
ტ.ტ. 6	

ოფისი №2

-	58.89პ3.მ
სძ	9.3
ტ.ტ.6	

ოფისი №3

-	58.56პ3.მ
სძ	9.3
ტ.ტ.6	

ოფისი №1

-	71.11პ3.მ
სძ	9.3
ტ.ტ.7	

ტერეფები, ასპე, ლიფტი

-	92.0პ3.მ
სძ	9.3
ტ.ტ.10	

ოფისი №3

-	53.14პ3.მ
სძ	9.3
ტ.ტ.6	

ოფისი №5

-	50.65პ3.მ
სძ	9.3
ტ.ტ.5	

ოფისი №1

-	68.95პ3.მ
სძ	9.3
ტ.ტ.7	

ოფისი №4

-	43.92პ3.მ
სძ	9.3
ტ.ტ.5	

ოფისი №3

-	54.31პ3.მ
სძ	9.3
ტ.ტ.6	

ოფისი №2

-	52.14პ3.მ
სძ	9.3
ტ.ტ.6	

ოფისი №1

-	86.37პ3.მ
სძ	9.3
ტ.ტ.9	

ოფისი №9

-	55.0პ3.მ
სძ	9.3
ტ.ტ.5	

ოფისი №8

-	41.9პ3.მ
სძ	9.3
ტ.ტ.5	

ოფისი №7

-	48.42 პ3.მ
სძ	9.3
ტ.ტ.5	

ოფისი №6

-	43.99პ3.მ
სძ	9.3
ტ.ტ.5	

ოფისი №5

-	57.3პ3.მ
სძ	9.3
ტ.ტ.6	

ოფისი №4

-	96.20პ3.მ
სძ	9.3
ტ.ტ.10	

მშენებელი და პიროზიტი პლიენტი

პროექტის სახელწოდება

მრავალფუნქციური შენობის პროექტი

ობიექტის მისამართი

ქ. თბილისი, სტეფანე წერეთლის ქუჩა, №1
(ს.კ: 01.17.13.051.013)

შ.პ.ს. "არქვეი"

ARCHWAY

ს.ნ.: 420425524

ელ-ფოსტა: arch.way@outlook.com

დირექტორი შ.ჯანბერიძე

მთ. არქიტექტორი დ. ჯამძე

დამკვეთი შ.პ.ს. ისანი

ნახაზის დასახელება

მეზობ +4.65

მასშტაბი	ფორმატი	გვერდი
1:100	A-1	0

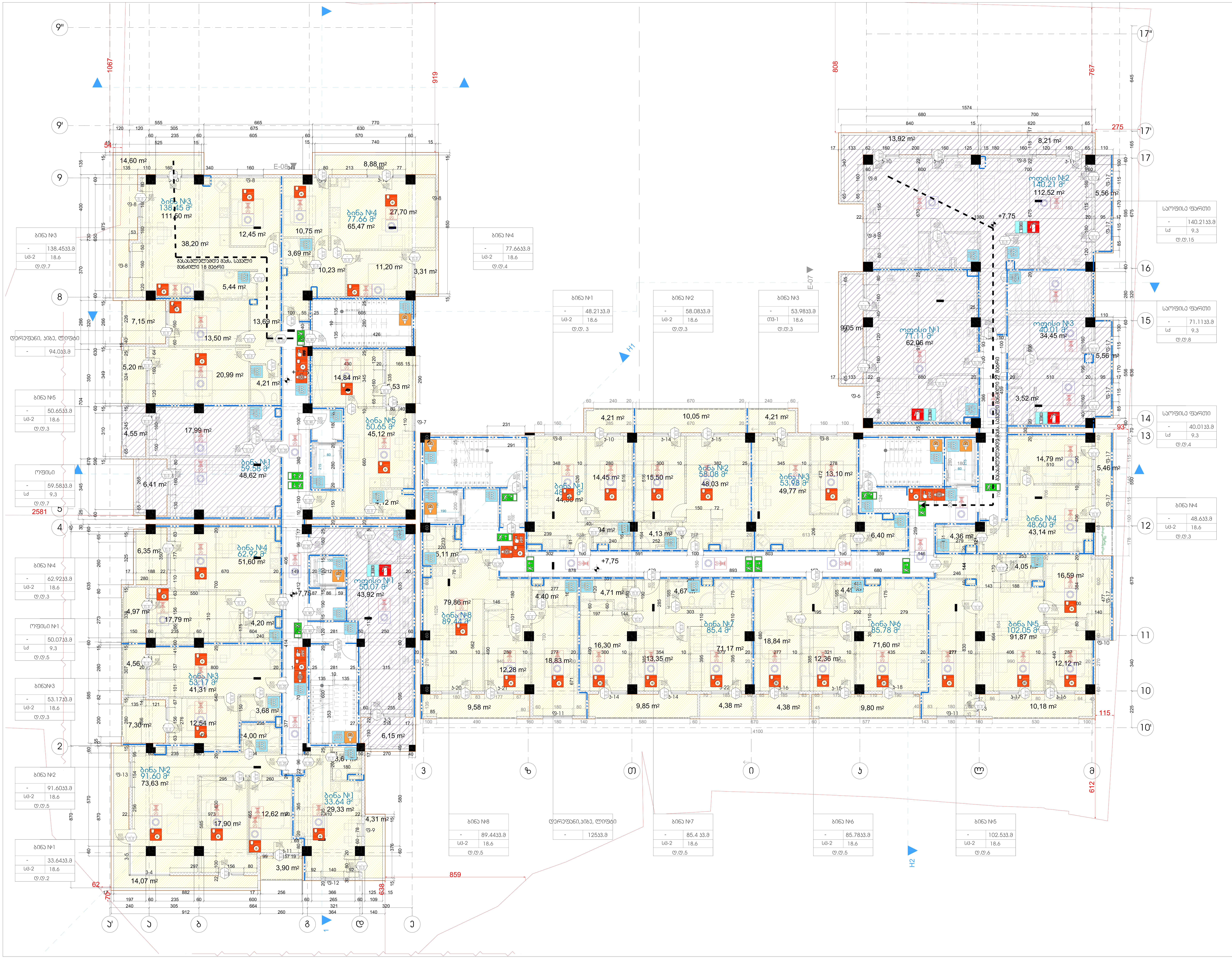

დაკვეთა №	პროექტი №	თბილისი 2020

ექსპლიკაცია

- საოფისე ფართი
- საცხოვრებელი ფართი
- დამხმარე ფართი
- მოპირკეთება

საცხოვრებელი ფართი	962.37
საცხოვრებლის საზიარო ფართები	179.01
საოფისე ფართი	252.3
საოფისეების საზიარო ფართები	48.45
სადარბაზოს, კიბის უჯრედის და ლიფტის ფართი	222.25

პროექტის სახელწოდება

მრავალფუნქციური შენობის პროექტი

ობიექტის მისამართი

ქ. თბილისი, სტეფანე ჭრელაშვილის ქუჩა, №1 (ს.კ: 01.17.13.051.013)

შ.პ.ს. "არქვეი"

ს.ნ.: 420425524

ელ-ფოსტა: arch.way@outlook.com

დირექტორი	უ.ჭანტურია
მთ. არქიტექტორი	დ. კაშია
დამკვეთი	შ.პ.ს. ისანი

ნახაზის დასახელება

გეგმა +7.75

მასშტაბი	ფორმატი	გვერდი
1:100	A-1	0

Стадия	Лист	Листов

Планировка квартир

Экспликация помещений квартир

Экспликация помещений квартир

Экспликация помещений

დაკვეთა №	პროექტი №	თბილისი 2020

ვასალიანები

- საოფისე ფართი
- საცხოვრებელი ფართი
- დამხმარე ფართი
- მოვირაყეთება

საცხოვრებელი ფართი	692.58
საცხოვრებელის საერთო ფართები	112.7
საოფისე ფართი	526.87
საოფისეების საერთო ფართები	84.94
საოფისეების აივნის ფართი	216.45

ბინა №3	
-	78.08პ3.მ
ს/ბ-2	18.6
ტ.ტ.4	

ბინა №4	
-	74.39პ3.მ
ს/ბ-2	18.6
ტ.ტ.4	

საოფისე ფართი	
-	81.42პ3.მ
ს/ა	9.3
ტ.ტ.9	

საოფისე ფართი	
-	84.52პ3.მ
ს/ა	9.3
ტ.ტ.9	

საოფისე ფართი	
-	129.05პ3.მ
ს/ა	9.3
ტ.ტ.14	

საოფისე ფართი	
-	71.91პ3.მ
ს/ა	9.3
ტ.ტ.8	

საოფისე ფართი	
-	53.14პ3.მ
ს/ა	9.3
ტ.ტ.6	

ბინა №1	
-	48.45პ3.მ
ს/ბ-2	18.6
ტ.ტ.3	

ტერეფანი, აივნე, ლიფტი	
-	94.03პ3.მ

ბინა №2	
-	54.15პ3.მ
ს/ბ-2	18.6
ტ.ტ.3	

ბინა №5	
-	51.15პ3.მ
ს/ბ-2	18.6
ტ.ტ.3	

ბინა №1	
-	55.46პ3.მ
ს/ბ-2	18.6
ტ.ტ.3	

ბინა №2	
-	56.05პ3.მ
ს/ბ-2	18.6
ტ.ტ.3	

ოფისი	
-	51.05პ3.მ
ს/ა	9.3
ტ.ტ.5	

ბინა №1	
-	51.59პ3.მ
ს/ბ-2	18.6
ტ.ტ.3	

საოფისე ფართი	
-	126.05პ3.მ
ს/ა	9.3
ტ.ტ.14	

ბინა №5	
-	64.41პ3.მ
ს/ბ-2	18.6
ტ.ტ.3	

ტერეფანი,აივნე, ლიფტი	
-	125პ3.მ

ბინა №4	
-	81.33 პ3.მ
ს/ბ-2	18.6
ტ.ტ.4	

საოფისე ფართი	
-	66.10პ3.მ
ს/ა	9.3
ტ.ტ.7	

ბინა №3	
-	58.47პ3.მ
ს/ბ-2	18.6
ტ.ტ.3	

ბინა №2	
-	77.74პ3.მ
ს/ბ-2	18.6
ტ.ტ.4	

მშენებლები და პირობითი აღნიშვნა

პროექტის სახელწოდება

მრავალფუნქციური შენობის პროექტი

ობიექტის მისამართი

ქ. თბილისი, სტეფანე ჯრელაშვილის ქუჩა, №1 (ს.კ: 01.17.13.051.013)

შ.პ.ს. "არქვეი"

ARCHWAY

ს.ნ.: 420425524

ელ-ფოსტა: arch.way@outlook.com

დირექტორი	უ.ჯანტერია
მთ. არქიტექტორი	დ. ჯამი
დამკვეთი	შ.პ.ს. ისანი

ნახაზის დასახელება

ვეზმე +14.15

მასშტაბი	ფორმატი	გვერდი
1:100	A-1	0

Объект:	Многоквартирный жилой дом с подземной автостоянкой и встроенными помещениями общественного назначения, расположенный по адресу: г. Ростов-на-Дону, Ворошиловский район, ул. Вятская, 43/1 (Литер 1)
Стадия:	Рабочая документация
Наименование:	Архитектурные решения
Раздел:	Генеральный план
Исполнитель:	ООО "АРХИВЭЙ"
Адрес:	344082, г. Ростов-на-Дону, ул. Вятская, 43/1, оф. 1
Телефон:	+7 (863) 220-25-24
E-mail:	archiway@outlook.com
Главный архитектор проекта:	Ф.А. Ахмедов
Главный инженер проекта:	Ф.А. Ахмедов
Начальник отдела:	Ф.А. Ахмедов
Разработал:	Ф.А. Ахмедов
Н. контроль:	Ф.А. Ахмедов

Изм.	Кол.уч.	Лист

Схема планировочной организации земельного участка

Условные обозначения:

- Граница земельного участка
- Граница зоны с особыми условиями использования территории
- Проектируемое здание
- Существующее здание
- Проектируемое сооружение
- Существующее сооружение
- Проектируемое покрытие
- Существующее покрытие
- Проектируемое озеленение
- Существующее озеленение

Площадь участка	0,3363 га
Площадь застройки	1144,02 м²
Площадь покрытий	947,4 м²
Площадь озеленения	55,3 м²
Площадь благоустройства	264,06 м²

Ведомость элементов благоустройства

Наименование	Площадь, м²
Тротуарная плитка	216,45

Ведомость малых архитектурных форм

Наименование	Кол-во
Скамья	0
Урна	0
Информационный стенд	0

Ведомость ограждений

Наименование	Длина, м
Ограждение	0

Ведомость покрытий

Наименование	Площадь, м²
Асфальтобетонное покрытие	633,6
Тротуарная плитка	313,8
Газон	196,6

Экспликация зданий и сооружений

Поз.	Наименование	Этажность	Кол-во	Площадь застройки, м²	Общая площадь, м²
1	Многоквартирный жилой дом	17	1	1144,02	19448,34

Технико-экономические показатели

Наименование	Ед. изм.	Кол-во
Площадь участка	га	0,3363
Площадь застройки	м²	1144,02
Площадь покрытий	м²	947,4
Площадь озеленения	м²	55,3
Площадь благоустройства	м²	264,06
Количество этажей	шт.	17
Количество квартир	шт.	160

1:100	А-1	0

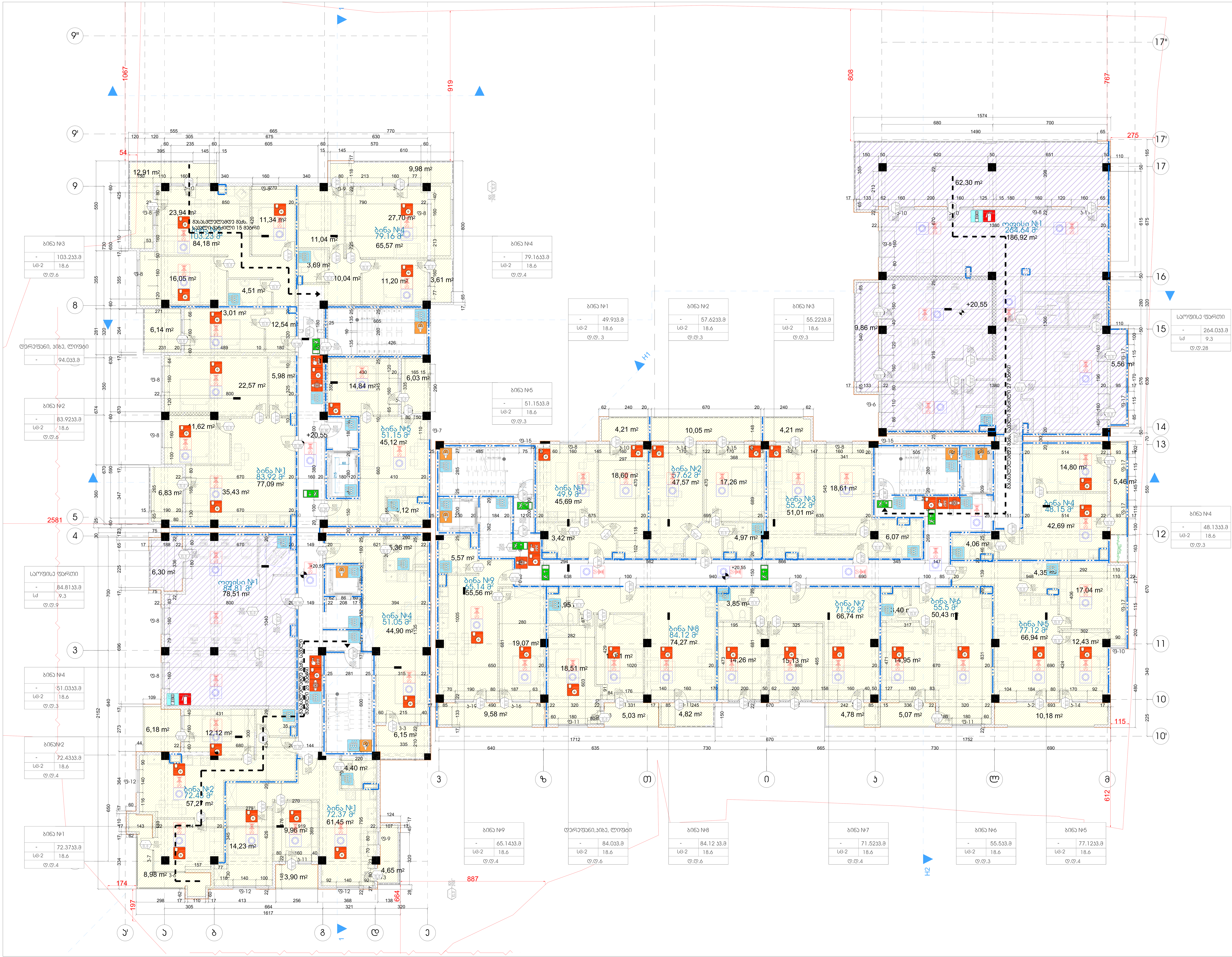

დაკვეთა №	პროექტი №	თბილისი 2020

ექსპლიკაცია

- საოფისე ფართი
- საცხოვრებელი ფართი
- დამხმარე ფართი
- მოპირკეთება

საცხოვრებელი ფართი	1006.45
საცხოვრებლის სარგებლო ფართები	151.56
საოფისე ფართი	186.92
საოფისეების სარგებლო ფართები	77.72
სადარბაზოს, კიბის, უჯრედის და ლიფტის ფართი	210.35

შენიშვნები და პირობითი აღნიშვნა

პროექტის სახელწოდება

მრავალფუნქციური შენობის პროექტი

ობიექტის მისამართი

ქ. თბილისი, სტეფანე ჯრელაშვილის ქუჩა, №1 (ს.კ: 01.17.13.051.013)

შ.პ.ს. "არქვეი"

ს.ნ.: 420425524
ელ-ფოსტა: arch.way@outlook.com

დირექტორი	უ.ჯანტურია
მთ. არქიტექტორი	დ. კაშია
დამკვეთი	შ.პ.ს. ისანი

ნახაზის დასახელება

გეგმა +20.55

მასშტაბი	ფორმატი	ფურცელი
1:100	A-1	0

ситуационный план

1:100	масштаб
А-1	лист
0	изменение

6336 +23.65

3.3.6.1.	ГОСТ 21.501-2018
3.3.6.2.	ГОСТ 21.101-2020
3.3.6.3.	ГОСТ 21.110-2013
3.3.6.4.	ГОСТ 21.204-2020
3.3.6.5.	ГОСТ 21.205-2016
3.3.6.6.	ГОСТ 21.206-2014

А.Б.	ФИО
+7 (926) 256-25-24	телефон
arch.way@outlook.com	e-mail
ARCHWAY	

3.3.1.	Раздел "АР"

Б.С. 01.7.7.3.051.01.3)	Ведомость ссылочных и прилагаемых документов, Лист 1
	Ведомость основных комплектов рабочих чертежей
	Общие данные
	Ситуационный план
	Планировочная организация земельного участка
	Архитектурные решения
	Конструктивные решения
	Сведения об инженерных системах
	Технологические решения
	Проект организации строительства
	Мероприятия по обеспечению доступа инвалидов
	Мероприятия по охране окружающей среды
	Мероприятия по обеспечению пожарной безопасности
	Требования к обеспечению безопасной эксплуатации объекта капитального строительства
	Мероприятия по обеспечению соблюдения требований энергетической эффективности и требований оснащенности объекта капитального строительства приборами учета используемых энергетических ресурсов
	Смета на строительство объектов капитального строительства
	Иная документация в случаях, предусмотренных федеральными законами

806.33	Площадь застройки, м2
124.6	Площадь застройки (с учетом крылец), м2
209.9	Площадь озеленения, м2
27.01	Площадь застройки (с учетом крылец), %
202.56	Площадь покрытий, м2

- Площадь озеленения, м2
- Площадь застройки (с учетом крылец), м2
- Площадь застройки, м2
- Земельный участок

	Изм.
	Кол.уч.
	Лист
	№ док.
	Подп.
	Дата
09.2020	

Ситуационный план

Планировочная организация земельного участка

Архитектурные решения

Конструктивные решения

Сведения об инженерных системах

Технологические решения

Проект организации строительства

Мероприятия по обеспечению доступа инвалидов

Мероприятия по охране окружающей среды

Мероприятия по обеспечению пожарной безопасности

Требования к обеспечению безопасной эксплуатации объекта капитального строительства

Мероприятия по обеспечению соблюдения требований энергетической эффективности и требований оснащенности объекта капитального строительства приборами учета используемых энергетических ресурсов

Смета на строительство объектов капитального строительства

Иная документация в случаях, предусмотренных федеральными законами

Ведомость основных комплектов рабочих чертежей

Ведомость ссылочных и прилагаемых документов

Общие данные

Ф.И.О.	
Подпись	
Дата	

Изм. Кол.уч. Лист № док. Подпись Дата

Жилой дом

Жилой дом с помещениями общественного назначения

Жилой дом с помещениями общественного назначения

Стилобат

Подземная автостоянка

Благоустройство территории

Технико-экономические показатели

Наименование	Ед. изм.	Количество
Площадь участка в границах благоустройства	м²	8373,19
Площадь застройки	м²	133,69
Площадь озеленения	м²	136,49
Площадь твердых покрытий	м²	17,94
Площадь твердых покрытий, тротуарная плитка	м²	207,82

Экспликация помещений

№	Наименование	Площадь, м²	Категория
1	Тамбур	5,46	В4
2	Помещение охраны	10,96	В4
3	Помещение охраны	10,18	В4
4	Помещение охраны	66,89	В4
5	Помещение охраны	50,43	В4
6	Помещение охраны	55,9	В4
7	Помещение охраны	71,52	В4
8	Помещение охраны	74,27	В4
9	Помещение охраны	84,12	В4
10	Помещение охраны	55,56	В4
11	Помещение охраны	55,14	В4
12	Помещение охраны	51,03	В4
13	Помещение охраны	44,88	В4
14	Помещение охраны	49,75	В4
15	Помещение охраны	56,05	В4
16	Помещение охраны	43,78	В4
17	Помещение охраны	19,92	В4
18	Помещение охраны	48,63	В4
19	Помещение охраны	48,48	В4
20	Помещение охраны	45,12	В4
21	Помещение охраны	51,15	В4
22	Помещение охраны	46,94	В4
23	Помещение охраны	53,08	В4
24	Помещение охраны	78,09	В4
25	Помещение охраны	65,18	В4
26	Помещение охраны	74,39	В4
27	Помещение охраны	60,80	В4
28	Помещение охраны	9,98	В4
29	Помещение охраны	12,91	В4

Объем здания

Общий объем	63383 +26,95
Объем надземной части	63383
Объем подземной части	0

Автор проекта

Главный архитектор проекта

Руководитель проекта

Разработал

Н. контроль

ГИП

Гл. инженер проекта

Гл. технолог

Гл. конструктор

Гл. специалист

Согласовано

Инв. № подл. | Подпись и дата | Взам. инв. №

Изм. Кол.уч. Лист № док. Подпись Дата

ГПЗУ 2020

Жилой дом с помещениями общественного назначения

Стилобат

Подземная автостоянка

Благоустройство территории

Технико-экономические показатели

Экспликация помещений

Объем здания

Автор проекта

Главный архитектор проекта

Руководитель проекта

Разработал

Н. контроль

ГИП

Гл. инженер проекта

Гл. технолог

Гл. конструктор

Гл. специалист

Согласовано

Инв. № подл. | Подпись и дата | Взам. инв. №

ООО "АРСНИВАЙ"
Ул. Ленина, 42, г. Ростов-на-Дону, 344000
Тел.: +7 (863) 123-45-67
E-mail: info@arshniv.ru

1:100	А-1
03.2020	0

63383 +30.15

ARCHWAY

ს.ა. 420426524

ბულ. arch.way@outlook.com

ტელეფონი 3.3.ს. 599

ფილიალი ქ. ბათუმი

ტელეფონი 3.3.ს. 0422

ს.კ. 01.17.7.13.051.013)

8 ნომერი ბინა, სართული, ს/ე 34 ნაკვეთი, ს/კ 3383, ქ.ბათ.

მშენებლობის ნებართვა

8 ნომერი ბინა სართული ეზო

ნახაზის დასახელება

ბინა №1

-	126.67.33.ბ
ს.ფ.7	18.6
ს.ფ.2	ს.ფ

ბინა №2

-	49.96.33.ბ
ს.ფ.3	18.6
ს.ფ.2	ს.ფ

ბინა №3

-	56.05.33.ბ
ს.ფ.3	18.6
ს.ფ.2	ს.ფ

ბინა №4

-	51.33.33.ბ
ს.ფ.3	18.6
ს.ფ.2	ს.ფ

ბინა №5

-	55.48.33.ბ
ს.ფ.3	18.6
ს.ფ.2	ს.ფ

ბინა №6

-	53.08.33.ბ
ს.ფ.3	18.6
ს.ფ.2	ს.ფ

ბინა №7

-	94.03.33.ბ
ს.ფ.5	18.6
ს.ფ.2	ს.ფ

ბინა №8

-	78.09.33.ბ
ს.ფ.4	18.6
ს.ფ.2	ს.ფ

ბინა №9

-	65.14.33.ბ
ს.ფ.4	18.6
ს.ფ.2	ს.ფ

ბინა №10

-	77.07.33.ბ
ს.ფ.8	9.3
ს.ფ.2	ს.ფ

ბინა №11

-	55.50.33.ბ
ს.ფ.3	18.6
ს.ფ.2	ს.ფ

ბინა №12

-	40.18.33.ბ
ს.ფ.2	18.6
ს.ფ.2	ს.ფ

ბინა №13

-	71.52.33.ბ
ს.ფ.4	18.6
ს.ფ.2	ს.ფ

ბინა №14

-	42.03.33.ბ
ს.ფ.2	18.6
ს.ფ.2	ს.ფ

ბინა №15

-	51.03.33.ბ
ს.ფ.4	18.6
ს.ფ.2	ს.ფ

ბინა №16

-	74.99.ბ
ს.ფ.4	18.6
ს.ფ.2	ს.ფ

ბინა №17

-	51.15.33.ბ
ს.ფ.2	18.6
ს.ფ.2	ს.ფ

ბინა №18

-	53.08.33.ბ
ს.ფ.3	18.6
ს.ფ.2	ს.ფ

ბინა №19

-	94.03.33.ბ
ს.ფ.5	18.6
ს.ფ.2	ს.ფ

ბინა №20

-	78.09.33.ბ
ს.ფ.4	18.6
ს.ფ.2	ს.ფ

ბინა №21

-	65.14.33.ბ
ს.ფ.4	18.6
ს.ფ.2	ს.ფ

ბინა №22

-	77.07.33.ბ
ს.ფ.8	9.3
ს.ფ.2	ს.ფ

ბინა №23

-	55.50.33.ბ
ს.ფ.3	18.6
ს.ფ.2	ს.ფ

ბინა №24

-	40.18.33.ბ
ს.ფ.2	18.6
ს.ფ.2	ს.ფ

ბინა №25

-	71.52.33.ბ
ს.ფ.4	18.6
ს.ფ.2	ს.ფ

ბინა №26

-	42.03.33.ბ
ს.ფ.2	18.6
ს.ფ.2	ს.ფ

ბინა №27

-	51.03.33.ბ
ს.ფ.4	18.6
ს.ფ.2	ს.ფ

ბინა №28

-	74.99.ბ
ს.ფ.4	18.6
ს.ფ.2	ს.ფ

ბინა №29

-	51.15.33.ბ
ს.ფ.2	18.6
ს.ფ.2	ს.ფ

ბინა №30

-	53.08.33.ბ
ს.ფ.3	18.6
ს.ფ.2	ს.ფ

ბინა №31

-	94.03.33.ბ
ს.ფ.5	18.6
ს.ფ.2	ს.ფ

ბინა №32

-	78.09.33.ბ
ს.ფ.4	18.6
ს.ფ.2	ს.ფ

ბინა №33

-	65.14.33.ბ
ს.ფ.4	18.6
ს.ფ.2	ს.ფ

ბინა №34

-	77.07.33.ბ
ს.ფ.8	9.3
ს.ფ.2	ს.ფ

ბინა №35

-	55.50.33.ბ
ს.ფ.3	18.6
ს.ფ.2	ს.ფ

ბინა №36

-	40.18.33.ბ
ს.ფ.2	18.6
ს.ფ.2	ს.ფ

ბინა №37

-	71.52.33.ბ
ს.ფ.4	18.6
ს.ფ.2	ს.ფ

ბინა №38

-	42.03.33.ბ
ს.ფ.2	18.6
ს.ფ.2	ს.ფ

ბინა №39

-	51.03.33.ბ
ს.ფ.4	18.6
ს.ფ.2	ს.ფ

ბინა №40

-	74.99.ბ
ს.ფ.4	18.6
ს.ფ.2	ს.ფ

ბინა №41

-	51.15.33.ბ
ს.ფ.2	18.6
ს.ფ.2	ს.ფ

ბინა №42

-	53.08.33.ბ
ს.ფ.3	18.6
ს.ფ.2	ს.ფ

ბინა №43

-	94.03.33.ბ
ს.ფ.5	18.6
ს.ფ.2	ს.ფ

ბინა №44

-	78.09.33.ბ
ს.ფ.4	18.6
ს.ფ.2	ს.ფ

ბინა №45

-	65.14.33.ბ
ს.ფ.4	18.6
ს.ფ.2	ს.ფ

ბინა №46

-	77.07.33.ბ
ს.ფ.8	9.3
ს.ფ.2	ს.ფ

ბინა №47

-	55.50.33.ბ
ს.ფ.3	18.6
ს.ფ.2	ს.ფ

ბინა №48

-	40.18.33.ბ
ს.ფ.2	18.6
ს.ფ.2	ს.ფ

ბინა №49

-	71.52.33.ბ
ს.ფ.4	18.6
ს.ფ.2	ს.ფ

ბინა №50

-	42.03.33.ბ
ს.ფ.2	18.6
ს.ფ.2	ს.ფ

ბინა №51

-	51.03.33.ბ
ს.ფ.4	18.6
ს.ფ.2	ს.ფ

ბინა №52

-	74.99.ბ
ს.ფ.4	18.6
ს.ფ.2	ს.ფ

ბინა №53

-	51.15.33.ბ
ს.ფ.2	18.6
ს.ფ.2	ს.ფ

ბინა №54

-	53.08.33.ბ
ს.ფ.3	18.6
ს.ფ.2	ს.ფ

ბინა №55

-	94.03.33.ბ
ს.ფ.5	18.6
ს.ფ.2	ს.ფ

ბინა №56

-	78.09.33.ბ
ს.ფ.4	18.6
ს.ფ.2	ს.ფ

ბინა №57

-	65.14.33.ბ
ს.ფ.4	18.6
ს.ფ.2	ს.ფ

ბინა №58

-	77.07.33.ბ
ს.ფ.8	9.3
ს.ფ.2	ს.ფ

ბინა №59

-	55.50.33.ბ
ს.ფ.3	18.6
ს.ფ.2	ს.ფ

ბინა №60

-	40.18.33.ბ
ს.ფ.2	18.6
ს.ფ.2	ს.ფ

ბინა №61

-	71.52.33.ბ
ს.ფ.4	18.6
ს.ფ.2	ს.ფ

ბინა №62

-	42.03.33.ბ
ს.ფ.2	18.6
ს.ფ.2	ს.ფ

ბინა №63

-	51.03.33.ბ
ს.ფ.4	18.6
ს.ფ.2	ს.ფ

ბინა №64

-	74.99.ბ
ს.ფ.4	18.6
ს.ფ.2	ს.ფ

ბინა №65

-	51.15.33.ბ
ს.ფ.2	18.6
ს.ფ.2	ს.ფ

ბინა №66

-	53.08.33.ბ
ს.ფ.3	18.6
ს.ფ.2	ს.ფ

ბინა №67

-	94.03.33.ბ
ს.ფ.5	18.6
ს.ფ.2	ს.ფ

ბინა №68

-	78.09.33.ბ
ს.ფ.4	18.6
ს.ფ.2	ს.ფ

ბინა №69

-	65.14.33.ბ
ს.ფ.4	18.6
ს.ფ.2	ს.ფ

ბინა №70

-	77.07.33.ბ
ს.ფ.8	9.3
ს.ფ.2	ს.ფ

ბინა №71

-	55.50.33.ბ
ს.ფ.3	18.6
ს.ფ.2	ს.ფ

ბინა №72

-	40.18.33.ბ
ს.ფ.2	18.6
ს.ფ.2	ს.ფ

ბინა №73

-	71.52.33.ბ
ს.ფ.4	18.6
ს.ფ.2	ს.ფ

ბინა №74

-	42.03.33.ბ
ს.ფ.2	18.6
ს.ფ.2	ს.ფ

ბინა №75

-	51.03.33.ბ
ს.ფ.4	18.6
ს.ფ.2	ს.ფ

ბინა №76

-	74.99.ბ
ს.ფ.4	18.6
ს.ფ.2	ს.ფ

ბინა №77

-	51.15.33.ბ
ს.ფ.2	18.6
ს.ფ.2	ს.ფ

ბინა №78

-	53.08.33.ბ
ს.ფ.3	18.6
ს.ფ.2	ს.ფ

ბინა №79

-	94.03.33.ბ
ს.ფ.5	18.6
ს.ფ.2	ს.ფ

ბინა №80

-	78.09.33.ბ
ს.ფ.4	18.6
ს.ფ.2	ს.ფ

ბინა №81

-	65.14.33.ბ
ს.ფ.4	18.6
ს.ფ.2	ს.ფ

ბინა №82

-	77.07.33.ბ
ს.ფ.8	9.3
ს.ფ.2	ს.ფ

ბინა №83

-	55.50.33.ბ
ს.ფ.3	18.6
ს.ფ.2	ს.ფ

ბინა №84

-	40.18.33.ბ
ს.ფ.2	18.6
ს.ფ.2	ს.ფ

ბინა №85

-	71.52.33.ბ
ს.ფ.4	18.6
ს.ფ.2	ს.ფ

ბინა №86

-	42.03.33.ბ
ს.ფ.2	18.6
ს.ფ.2	ს.ფ

ბინა №87

-	51.03.33.ბ
ს.ფ.4	18.6
ს.ფ.2	ს.ფ

ბინა №88

-	74.99.ბ
ს.ფ.4	18.6
ს.ფ.2	ს.ფ

ბინა №89

-	51.15.33.ბ
ს.ფ.2	18.6
ს.ფ.2	ს.ფ

ბინა №90

-	53.08.33.ბ
ს.ფ.3	18.6
ს.ფ.2	ს.ფ

ბინა №91

-	94.03.33.ბ
ს.ფ.5	18.6
ს.ფ.2	ს.ფ

ბინა №92

-	78.09.33.ბ
ს.ფ.4	18.6
ს.ფ.2	ს.ფ

ბინა №93

-	65.14.33.ბ
ს.ფ.4	18.6
ს.ფ.2	ს.ფ

ბინა №94

-	77.07.33.ბ
ს.ფ.8	9.3
ს.ფ.2	ს.ფ

ბინა №95

-	55.50.33.ბ
ს.ფ.3	18.6
ს.ფ.2	ს.ფ

ბინა №96

-	40.18.33.ბ
ს.ფ.2	18.6
ს.ფ.2	ს.ფ

ბინა №97

-	71.52.33.ბ
ს.ფ.4	18.6
ს.ფ.2	ს.ფ

ბინა №98

-	42.03.33.ბ
ს.ფ.2	18.6
ს.ფ.2	ს.ფ

ბინა №99

-	51.03.33.ბ
ს.ფ.4	18.6
ს.ფ.2	ს.ფ

ბინა №100

-	74.99.ბ
ს.ფ.4	18.6
ს.ფ.2	ს.ფ

ბინა №101

-	51.15.33.ბ
ს.ფ.2	18.6
ს.ფ.2	ს.ფ

ბინა №102

-	53.08.33.ბ
ს.ფ.3	18.6
ს.ფ.2	ს.ფ

ბინა №103

-	94.03.33.ბ
ს.ფ.5	18.6
ს.ფ.2	ს.ფ

ბინა №104

-	78.09.33.ბ
ს.ფ.4	18.6
ს.ფ.2	ს.ფ

ბინა №105

-	65.14.33.ბ
ს.ფ.4	18.6
ს.ფ.2	ს.ფ

ბინა №106

-	77.07.33.ბ
ს.ფ.8	9.3
ს.ფ.2	ს.ფ

ბინა №107

-	55.50.33.ბ
ს.ფ.3	18.6
ს.ფ.2	ს.ფ

ბინა №108

-	40.18.33.ბ
ს.ფ.2	18.6
ს.ფ.2	ს.ფ

ბინა №109

-	71.52.33.ბ
ს.ფ.4	18.6
ს.ფ.2	ს.ფ

ბინა №110

-	42.03.33.ბ
ს.ფ.2	18.6
ს.ფ.2	ს.ფ

ბინა №111

-	51.03.33.ბ
ს.ფ.4	18.6
ს.ფ.2	ს.ფ

ბინა №112

-	74.99.ბ
ს.ფ.4	18.6
ს.ფ.2	ს.ფ

ბინა №113

-	51.15.33.ბ
ს.ფ.2	18.6
ს.ფ.2	ს.ფ

ბინა №114

-	53.08.33.ბ
ს.ფ.3	18.6
ს.ფ.2	ს.ფ

ბინა №115

-	94.03.33.ბ
ს.ფ.5	18.6
ს.ფ.2	ს.ფ

ბინა №116

-	78.09.33.ბ
ს.ფ.4	18.6
ს.ფ.2	ს.ფ

ბინა №117

-	65.14.33.ბ
ს.ფ.4	18.6
ს.ფ.2	ს.ფ

ბინა №118

-	77.07.33.ბ
ს.ფ.8	9.3
ს.ფ.2	ს.ფ

ბინა №119

-	55.50.33.ბ
ს.ფ.3	18.6
ს.ფ.2	ს.ფ

ბინა №120

-	40.18.33.ბ
ს.ფ.2	18.6
ს.ფ.2	ს.ფ

ბინა №121

-	71.52.33.ბ
ს.ფ.4	18.6
ს.ფ.2	ს.ფ

ბინა №122

-	42.03.33.ბ
ს.ფ.2	18.6
ს.ფ.2	ს.ფ

ბინა №123

-	51.03.33.ბ
ს.ფ.4	18.6
ს.ფ.2	ს.ფ

ბინა №124

-	74.99.ბ
ს.ფ.4	18.6
ს.ფ.2	ს.ფ

ბინა №125

-	51.15.33.ბ
ს.ფ.2	18.6
ს.ფ.2	ს.ფ

ბინა №126

-	53.08.33.ბ
ს.ფ.3	18.6
ს.ფ.2	ს.ფ

ბინა №127

-	94.03.33.ბ
ს.ფ.5	18.6
ს.ფ.2	ს.ფ

ბინა №128

-	78.09.33.ბ
ს.ფ.4	18.6
ს.ფ.2	ს.ფ

ბინა №129

-	65.14.33.ბ
ს.ფ.4	18.6
ს.ფ.2	ს.ფ

ბინა №130

-	77.07.33.ბ
ს.ფ.8	9.3
ს.ფ.2	ს.ფ

ბინა №131

-	55.50.33.ბ
ს.ფ.3	18.6
ს.ფ.2	ს.ფ

ბინა №132

-	40.18.33.ბ
ს.ფ.2	18.6
ს.ფ.2	ს.ფ

ბინა №133

-	71.52.33.ბ
ს.ფ.4	18.6
ს.ფ.2	ს.ფ

ბინა №134

-	42.03.33.ბ
ს.ფ.2	18.6
ს.ფ.2	ს.ფ

ბინა №135

-	51.03.33.ბ
ს.ფ.4	18.6
ს.ფ.2	ს.ფ

ბინა №136

-	74.99.ბ
ს.ფ.4	18.6
ს.ფ.2	ს.ფ

ბინა №137

-	51.15.33.ბ
ს.ფ.2	18.6
ს.ფ.2	ს.ფ

ბინა №138

-	53.08.33.ბ
ს.ფ.3	18.6
ს.ფ.2	ს.ფ

ბინა №139

-	94.03.33.ბ
ს.ფ.5	18.6
ს.ფ.2	ს.ფ

ბინა №140

-	78.09.33.ბ
ს.ფ.4	18.6
ს.ფ.2	ს.ფ

ბინა №141

-	65.14.33.ბ
ს.ფ.4	18.6
ს.ფ.2	ს.ფ

ბინა №142

-	77.07.33.ბ
ს.ფ.8	9.3
ს.ფ.2	ს.ფ

ბინა №143

-	55.50.33.ბ
ს.ფ.3	18.6
ს.ფ.2	ს.ფ

ბინა №144

-	40.18.33.ბ
ს.ფ.2	18.6
ს.ფ.2	ს.ფ

ბინა №145

-	71.52.33.ბ
ს.ფ.4	18.6
ს.ფ.2	ს.ფ

ბინა №146

-	42.03.33.ბ
ს.ფ.2	18.6
ს.ფ.2	ს.ფ

ბინა №147

-	51.03.33.ბ
ს.ფ.4	18.6
ს.ფ.2	ს.ფ

ბინა №148

-	74.99.ბ
ს.ფ.4	18.6
ს.ფ.2	ს.ფ

ბინა №149

-	51.15.33.ბ
ს.ფ.2	18.6
ს.ფ.2	ს.ფ

ბინა №150

-	53.08.33.ბ
ს.ფ.3	18.6
ს.ფ.2	ს.ფ

ბინა №151

-	94.03.33.ბ
ს.ფ.5	18.6
ს.ფ.2	ს.ფ

ბინა №152

-	78.09.33.ბ
ს.ფ.4	18.6
ს.ფ.2	ს.ფ

ბინა №153

-	65.14.33.ბ
ს.ფ.4	18.6
ს.ფ.2	ს.ფ

ბინა №154

-	77.07.33.ბ
ს.ფ.8	9.3
ს.ფ.2	ს.ფ

ბინა №155

-	55.50.33.ბ
ს.ფ.3	18.6
ს.ფ.2	ს.ფ

ბინა №156

-	40.18.33.ბ
ს.ფ.2	18.6
ს.ფ.2	ს.ფ

ბინა №157

-	71.52.33.ბ
ს.ფ.4	18.6
ს.ფ.2	ს.ფ

ბინა №158

-	42.03.33.ბ
ს.ფ.2	18.6
ს.ფ.2	ს.ფ

ბინა №159

-	51.03.33.ბ
ს.ფ.4	18.6
ს.ფ.2	ს.ფ

ბინა №160

-	74.99.ბ
ს.ფ.4	18.6
ს.ფ.2	ს.ფ

ბინა №161

-	51.15.33.ბ
ს.ფ.2	18.6
ს.ფ.2	ს.ფ

ბინა №162

-	53.08.33.ბ
ს.ფ.3	18.6
ს.ფ.2	ს.ფ

ბინა №163

-	94.03.33.ბ
ს.ფ.5	18.6
ს.ფ.2	ს.ფ

ბინა №164

-	78.09.33.ბ
ს.ფ.4	18.6
ს.ფ.2	ს.ფ

ბინა №165

-	65.14.33.ბ
ს.ფ.4	18.6
ს.ფ.2	ს.ფ

ბინა №166

-	77.07.33.ბ
ს.ფ.8	9.3
ს.ფ.2	ს.ფ

ბინა №167

-	55.50.33.ბ
ს.ფ.3	18.6
ს.ფ.2	ს.ფ

ბინა №168

-	40.18.33.ბ
ს.ფ.2	18.6
ს.ფ.2	ს.ფ

ბინა №169

-	71.52.33.ბ
ს.ფ.4	18.6
ს.ფ.2	ს.ფ

ბინა №170

-	42.03.33.ბ
ს.ფ.2	18.6
ს.ფ.2	ს.ფ

ბინა №171

-	51.03.33.ბ
ს.ფ.4	18.6
ს.ფ.2	ს.ფ

ბინა №172

-	74.99.ბ
ს.ფ.4	18.6
ს.ფ.2	ს.ფ

ბინა №173

-	51.15.33.ბ
ს.ფ.2	18.6
ს.ფ.2	ს.ფ

ბინა №174

-	53.08.33.ბ
ს.ფ.3	18.6
ს.ფ.2	ს.ფ

ბინა №175

-	94.03.33.ბ
ს.ფ.5	18.6
ს.ფ.2	ს.ფ

ბინა №176

-	78.09.33.ბ
ს.ფ.4	18.6
ს.ფ.2	ს.ფ

ბინა №177

-	65.14.33.ბ
ს.ფ.4	18.6
ს.ფ.2	ს.ფ

ბინა №178

-	77.07.33.ბ
ს.ფ.8	9.3
ს.ფ.2	ს.ფ

ბინა №179

-	55.50.33.ბ
ს.ფ.3	18.6
ს.ფ.2	ს.ფ

ბინა №180

-	40.18.33.ბ
ს.ფ.2	18.6
ს.ფ.2	ს.ფ

ბინა №181

-	71.52.33.ბ
ს.ფ.4	18.6
ს.ფ.2	ს.ფ

ბინა №182

-	42.03.33.ბ
ს.ფ.2	18.6
ს.ფ.2	ს.ფ

ბინა №183

-	51.03.33.ბ
ს.ფ.4	18.6
ს.ფ.2	ს.ფ

ბინა №184

-	74.99.ბ
ს.ფ.4	18.6
ს.ფ.2	ს.ფ

ბინა №185

-	51.15.33.ბ
ს.ფ.2	18.6
ს.ფ.2	ს.ფ

ბინა №186

-	53.08.33.ბ
ს.ფ.3	18.6
ს.ფ.2	ს.ფ

ბინა №187

-	94.03.33.ბ
ს.ფ.5	18.6
ს.ფ.2	ს.ფ

ბინა №188

-	78.09.33.ბ
ს.ფ.4	18.6
ს.ფ.2	ს.ფ

ბინა №189

-	65.14.33.ბ
ს.ფ.4	18.6
ს.ფ.2	ს.ფ

ბინა №190

-	77.07.33.ბ
ს.ფ.8	9.3
ს.ფ.2	ს.ფ

ბინა №191

-	55.50.33.ბ
ს.ფ.3	18.6
ს.ფ.2	ს.ფ

ბინა №192

-	40.18.33.ბ
ს.ფ.2	18.6
ს.ფ.2	ს.ფ

ბინა №193

-	71.52.33.ბ
ს.ფ.4	18.6
ს.ფ.2	ს.ფ

ბინა №194

-	42.03.33.ბ
ს.ფ.2	18.6
ს.ფ.2	ს.ფ

ბინა №195

-	51.03.33.ბ
ს.ფ.4	18.6
ს.ფ.2	ს.ფ

ბინა №196

-	74.99.ბ
ს.ფ.4	18.6
ს.ფ.2	ს.ფ

ბინა №197

-	51.15.33.ბ
ს.ფ.2	18.6
ს.ფ.2	ს.ფ

ბინა №198

-	53.08.33.ბ
ს.ფ.3	18.6
ს.ფ.2	ს.ფ

ბინა №199

-	94.03.33.ბ
ს.ფ.5	18.6
ს.ფ.2	ს.ფ

ბინა №200

-	78.09.33.ბ
ს.ფ.4	18.6
ს.ფ.2	ს.ფ

ბინა №201

-	65.14.33.ბ
ს.ფ.4	18.6
ს.ფ.2	ს.ფ

ბინა №202

-	77.07.33.ბ
ს.ფ.8	9.3
ს.ფ.2	ს.ფ

ბინა №203

-	55.50.33.ბ
ს.ფ.3	18.6
ს.ფ.2	ს.ფ

ბინა №204

-	40.18.33.ბ
ს.ფ.2	18.6
ს.ფ.2	ს.ფ

ბინა №205

-	71.52.33.ბ
ს.ფ.4	18.6
ს.ფ.2	ს.ფ

ბინა №206

-	42.03.33.ბ
ს.ფ.2	18.6
ს.ფ.2	ს.ფ

ბინა №207

-	51.03.33.ბ
ს.ფ.4	18.6
ს.ფ.2	ს.ფ

ბინა №208

-	74.99.ბ
ს.ფ.4	18.6
ს.ფ.2	ს.ფ

ბინა №209

-	51.15.33.ბ
ს.ფ.2	18.6
ს.ფ.2	ს.ფ

ბინა №210

-	53.08.33.ბ
ს.ფ.3	18.6
ს.ფ.2	ს.ფ

ბინა №211

-	94.03.33.ბ
ს.ფ.5	18.6
ს.ფ.2	ს.ფ

ბინა №212

-	78.09.33.ბ
ს.ფ.4	18.6
ს.ფ.2	ს.ფ

ბინა №213

-	65.14.33.ბ
ს.ფ.4	18.6
ს.ფ.2	ს.ფ

ბინა №214

-	77.07.33.ბ
ს.ფ.8	9.3
ს.ფ.2	ს.ფ

ბინა №215

-	55.50.33.ბ
ს.ფ.3	18.6
ს.ფ.2	ს.ფ

ბინა №216

-	40.18.33.ბ
ს.ფ.2	18.6
ს.ფ.2	ს.ფ

ბინა №217

-	71.52.33.ბ
ს.ფ.4	18.6
ს.ფ.2	ს.ფ

ბინა №218

-	42.03.33.ბ
ს.ფ.2	18.6
ს.ფ.2	ს.ფ

ბინა №219

-	51.03.33.ბ
ს.ფ.4	18.6
ს.ფ.2	ს.ფ

ბინა №220

-	74.99.ბ
ს.ფ.4	18.6
ს.ფ.2	ს.ფ

ბინა №221

-	51.15.33.ბ
ს.ფ.2	18.6
ს.ფ.2	ს.ფ

ბინა №222

-	53.08.33.ბ
ს.ფ.3	18.6
ს.ფ.2	ს.ფ

ბინა №223

-	94.03.33.ბ
ს.ფ.5	18.6
ს.ფ.2	ს.ფ

ბინა №224

-	78.09.33.ბ
ს.ფ.4	18.6
ს.ფ.2	ს.ფ

ბინა №225

-	65.14.33.ბ
ს.ფ.4	18.6
ს.ფ.2	ს.ფ

ბინა №226

-	77.07.33.ბ
ს.ფ.8	9.3
ს.ფ.2	ს.ფ

ბინა №227

-	55.50.33.ბ
ს.ფ.3	18.6
ს.ფ.2	ს.ფ

ბინა №228

-	40.18.33.ბ
ს.ფ.2	18.6
ს.ფ.2	ს.ფ

ბინა №229

-	71.52.33.ბ
ს.ფ.4	18.6

1:100	ԱՇԽԱՏԱՆՔ
A-1	ՊԱՏՄԱԿԱՆ
0	ՀԱՏԱԿԱԳԻՐ

ՀԱՏԱԿԱԳԻՐ

ՇԻՆԱՐԱՐԱԿԱՆ ԱՇԽԱՏԱՆՔՆԵՐԻ ԱՄՓՈՓԱԳԻՐ

ՊԱՏՎԻՐԱՏՈՒ ՕԲՅԵԿՏԻ ԱՆՎԱՆՈՒՄԸ

Հ. ՊԱՐՈՒՅՐԻ ԿԱՂԱՔԱՅԻՆ ԱՅԳԱԲԱՆԱԿԱՆ ՀԱՄԱԼԻՐ, ՀՀ
(ՆԱՏ 01.7.7.13.0051.013)

ARCHWAY

ՀԵՂ. ԱՐՏԱՎԱԶԴ ՊԵՏՐՈՍՅԱՆ
ՀԱՍՑԵ՝ ՀՀ, ԿՈՏԱՅՔԻ ՄԱՐԶ, ԱԲՈՎՅԱՆ, 4-ՐԴ ՓՈՂՈՑ, ՇԵՆՔ 1
+374 (93) 25-26-24
artavazd.petrosyan@outlook.com

ՀԱՏԱԿԱԳԻՐ

ՇԻՆԱՐԱՐԱԿԱՆ ԱՇԽԱՏԱՆՔՆԵՐԻ ՍԿԻԶԲ

ՀԱՍՑԵՅԻ ՊԼԱՆ

ՀԱՐԿԱՅԻՆ ՀԱՄԱԿԱՐԳԻ ՊԼԱՆ

ՀԱՏԱԿԱԳԻՐ

1:100	Հատակագիծ
A-1	Գծագրի համարը
0	Թողարկում

ճշտել շինարարական նախագծի հետ

Ճարտարապետական նախագիծ

Քաղաքաշինական նշանակության շենքի և կառույցների համալիրի 4. շինություն, հանգստի կենտրոն (և.շ. 01.1.7.13.051.01.3)

Հասցե՝ ՀՀ, ք. Գյումրի, Ա. Ահարոնյան փող., թիվ 1

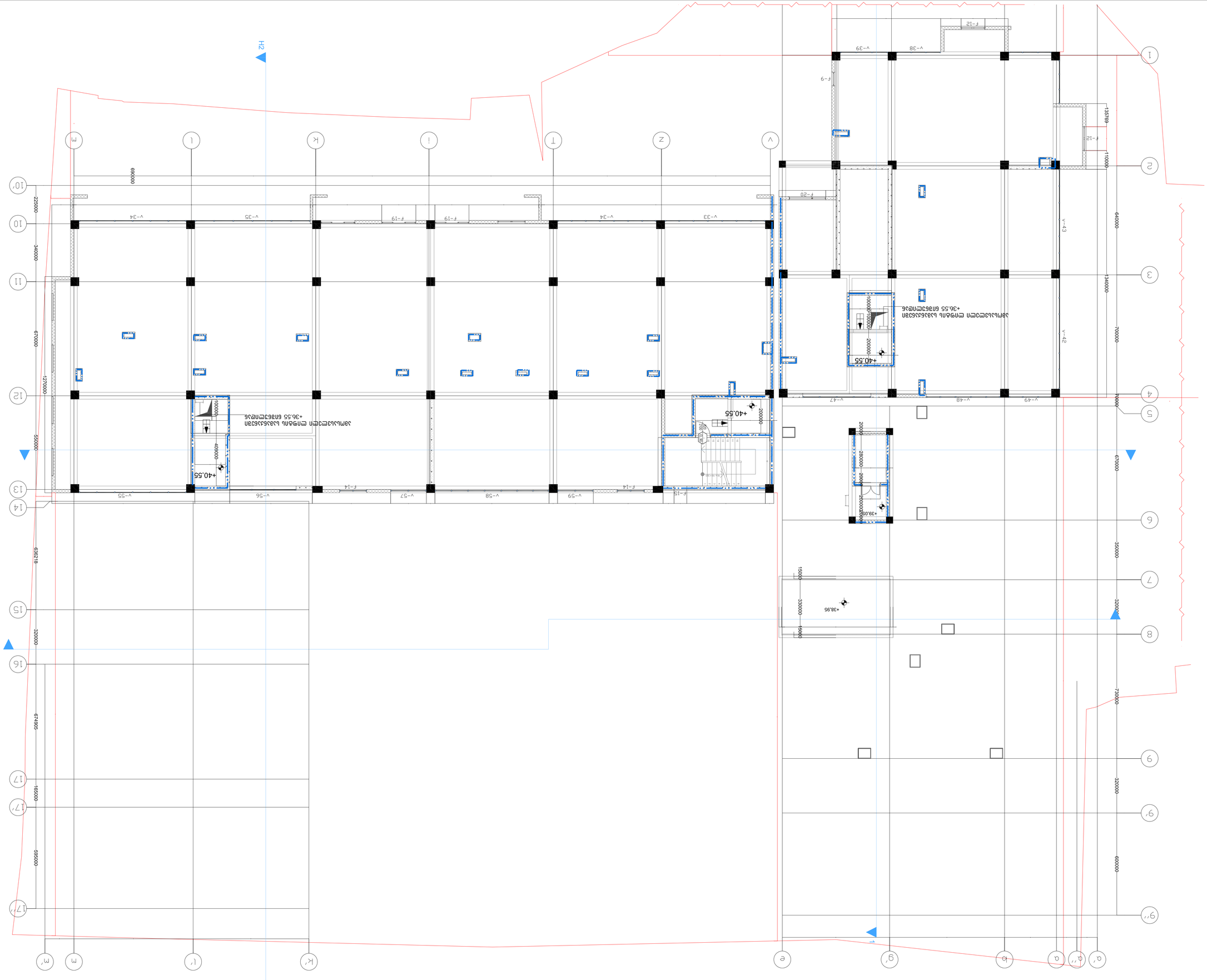

ობიექტის დასახელება	
ობიექტის მისამართი	
პროექტის ეტაპი	პ. ტიპიური სართულის გეგმა, ნაკვეთის გეგმა, ქალაქის ტიპიური ჭრილი (ს.ს: 01.1.7.1.3.051.01.3)
პროექტის ავტორი	შპს. "არქიუეი"
	ს.ნ.: 402042524
	ელ-ფოსტა: arch.way@outlook.com
ფორმატი	A3
მასშტაბი	1:100
ფურცლის ნომერი	A-1
ფურცლების რაოდენობა	0

შპს. "არქიუეი"	
ს.ნ.: 402042524	
ელ-ფოსტა: arch.way@outlook.com	
ფორმატი	A3
მასშტაბი	1:100
ფურცლის ნომერი	A-1
ფურცლების რაოდენობა	0

ობიექტის დასახელება	
ობიექტის მისამართი	
პროექტის ეტაპი	პ. ტიპიური სართულის გეგმა, ნაკვეთის გეგმა, ქალაქის ტიპიური ჭრილი (ს.ს: 01.1.7.1.3.051.01.3)
პროექტის ავტორი	შპს. "არქიუეი"
	ს.ნ.: 402042524
	ელ-ფოსტა: arch.way@outlook.com
ფორმატი	A3
მასშტაბი	1:100
ფურცლის ნომერი	A-1
ფურცლების რაოდენობა	0

ფართობი	
ფართობი	
ფართობი	

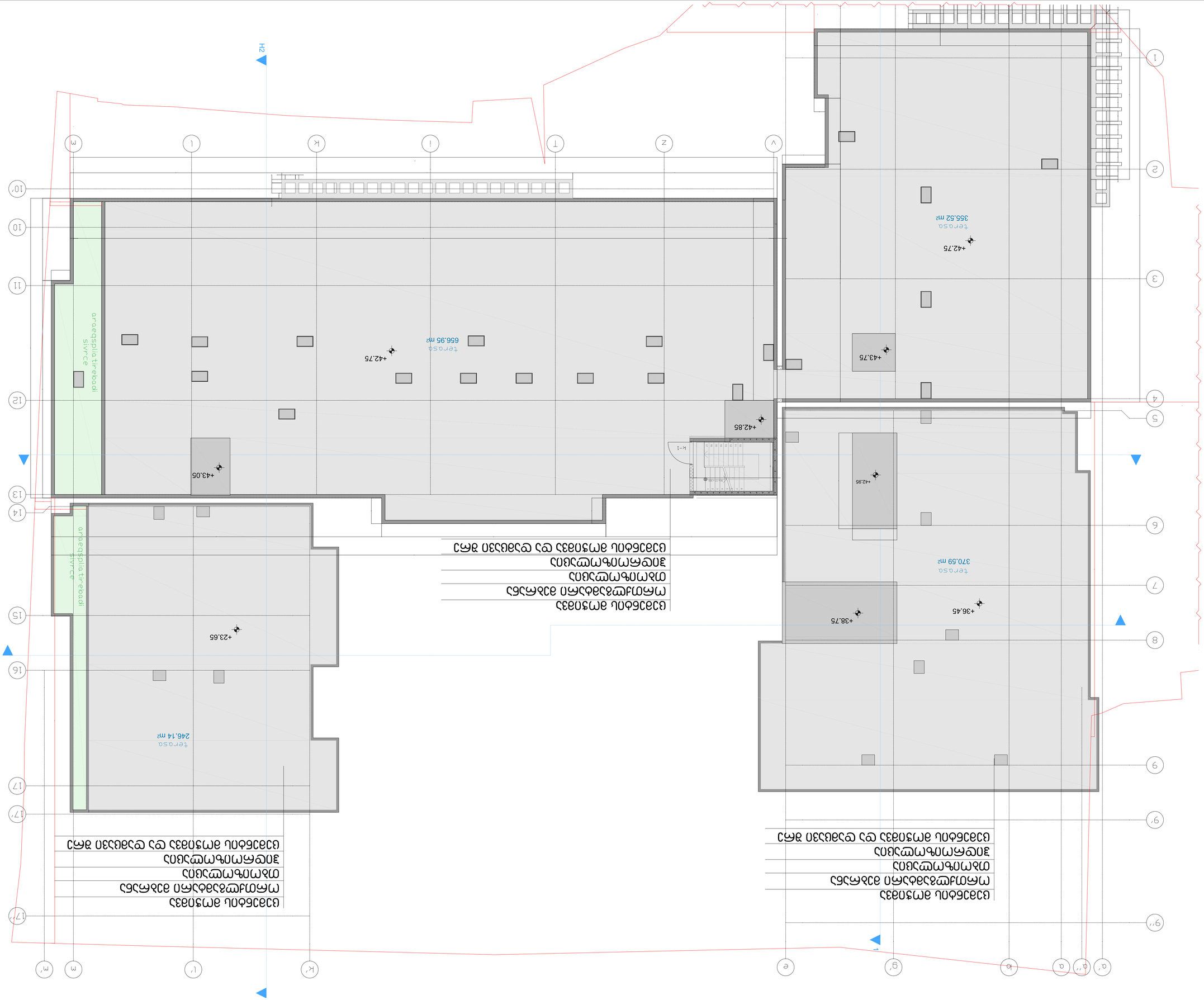

ցուցանիշ №	չափման միավոր

ծածկագիր

ընդհանուր մակերես	1141.45
ներառյալ՝ պահեստային տարածքներ	141.45
ներառյալ պատշգամբներ	66.89
ներառյալ՝ ընդհանուր օգտագործման տարածքներ	10.18
ներառյալ՝ առանձնացված օգտագործման տարածքներ	208.1

ընդհանուր մակերես	939.26

- առանձնացված օգտագործման տարածքներ
- ընդհանուր օգտագործման տարածքներ
- պահեստային տարածքներ
- ընդհանուր մակերես

ընդհանուր	ցուցանիշ
1:100	A-1

ARCHWAY

ՀՀ, ք. Երևան, Արաբկիր 3, 1-ին նրբ. 7

հեռ.՝ (+374 91) 20 20 20

էլ. փոստ՝ archway@outlook.com

ՀՀ, ք. Երևան, Արաբկիր 3, 1-ին նրբ. 7

հեռ.՝ 420425524

էլ. փոստ՝ archway@outlook.com

ՀՀ, ք. Երևան, Արաբկիր 3, 1-ին նրբ. 7

հեռ.՝ (+374 91) 20 20 20

էլ. փոստ՝ archway@outlook.com

ვარიანტი 1-1 მ. 1:100

1:100	ფურცელი	ფურცლების
A-1		
0		

პროექტის ხელმძღვანელი	ნ.ბერიძე	
არქიტექტორი	ნ.ბერიძე	
		ივნისი 2020

ფურცლის დასახელება

პროექტის ხელმძღვანელი ნ.ბერიძე

პროექტის ნაწილის დასახელება

ქ. თბილისი, ს.ფ.ნ. ქარვასლა, ნაკ. კვარტალი 1, ნაკ. 1, ქარ. №1 (ს.კ. 01.17.7.13.051.013)

შპს "არქიტექტურული ბიურო არქივეი"

ტელ.: (+995) 599 42 62 24, ელ-ფოსტა: archiway@outlook.com

ს.კ. 426026524

ფართობი	3,356.37 მ²
ფართობი	3,356.37 მ²
ფართობი	3,356.37 მ²

ნახაზის დასახელება

ვარიანტი 1-1

1:100	ფურცლების	ფურცელი
A-1		
0		



დაკვეთა №	პროექტი №	თბილისი 2020

ექსპლიკაცია

- საოფისე ფართი
- საცხოვრებელი ფართი
- დამხმარე ფართი
- მოპირკეთება

სადარბაზოს, კიბის უჯრედის და ლიფტის ფართი	72.48
საპარკინგე ფართები	1872.39

შენიშვნები და პირობითი აღნიშვნა

პროექტის სახელწოდება

მრავალფუნქციური შენობის პროექტი

ობიექტის მისამართი

ქ. თბილისი, სტეფანე ჭრელაშვილის ქუჩა, №1 (ს.კ: 01.17.13.051.013)

შ.პ.ს. "არქვეი"

ს.ნ.: 420425524

ელ-ფოსტა: arch.way@outlook.com

დირექტორი	უ.ჯანტურია
მთ. არქიტექტორი	დ. კაშია
დამკვეთი	შ.პ.ს. ისანი

ნახაზის დასახელება

გეგმა -3.60

მასშტაბი	ფორმატი	გვერდი
1:100	A-1	0

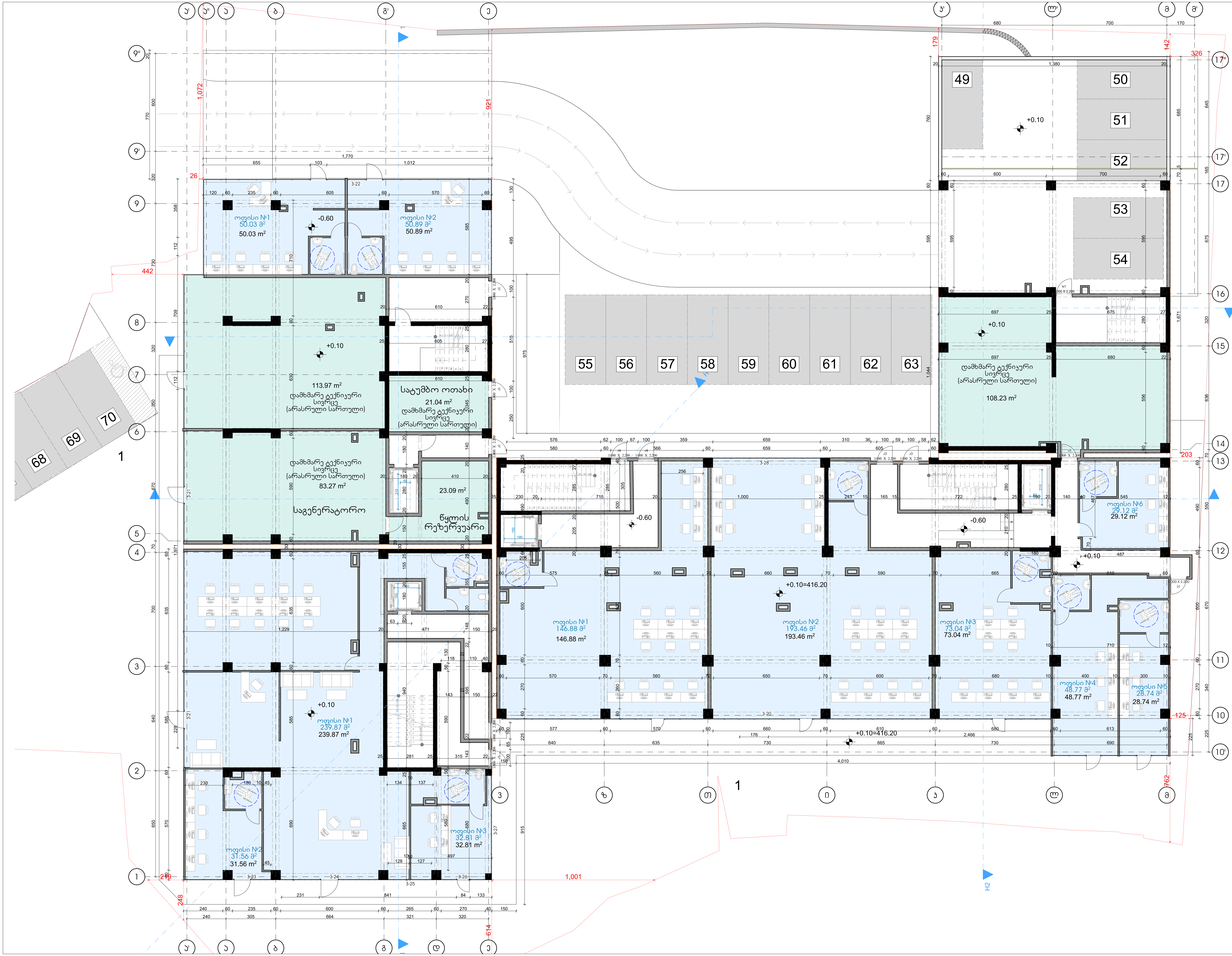

დაკვეთა №	პროექტი №	თბილისი 2020

ექსპლიკაცია

- საოფისე ფართი
- საცხოვრებელი ფართი
- დამხმარე ფართი
- მოპირკეთება

საოფისე ფართი	925.17
სადარბაზოს, კიბის უჯრედის და ლიფტის ფართი	225.02
საპარკინგე ფართები	204.92
დამხმარე ტექნიკური ფართები	349.6

პროექტის სახელწოდება

მრავალფუნქციური შენობის პროექტი

ობიექტის მისამართი

ქ. თბილისი, სტეფანე ჭრელაშვილის ქუჩა, №1 (ს.კ: 01.17.13.051.013)

შ.პ.ს. "არქვეი"

ARCHWAY

ს.ნ.: 420425524

ელ-ფოსტა: arch.way@outlook.com

დირექტორი	უ.ჯანტურია
მთ. არქიტექტორი	დ. კაშია
დამკვეთი	შ.პ.ს. ისანი

ნახაზის დასახელება

გეგმა ±0.00

მასშტაბი	ფორმატი	გვერდი
1:100	A-1	0

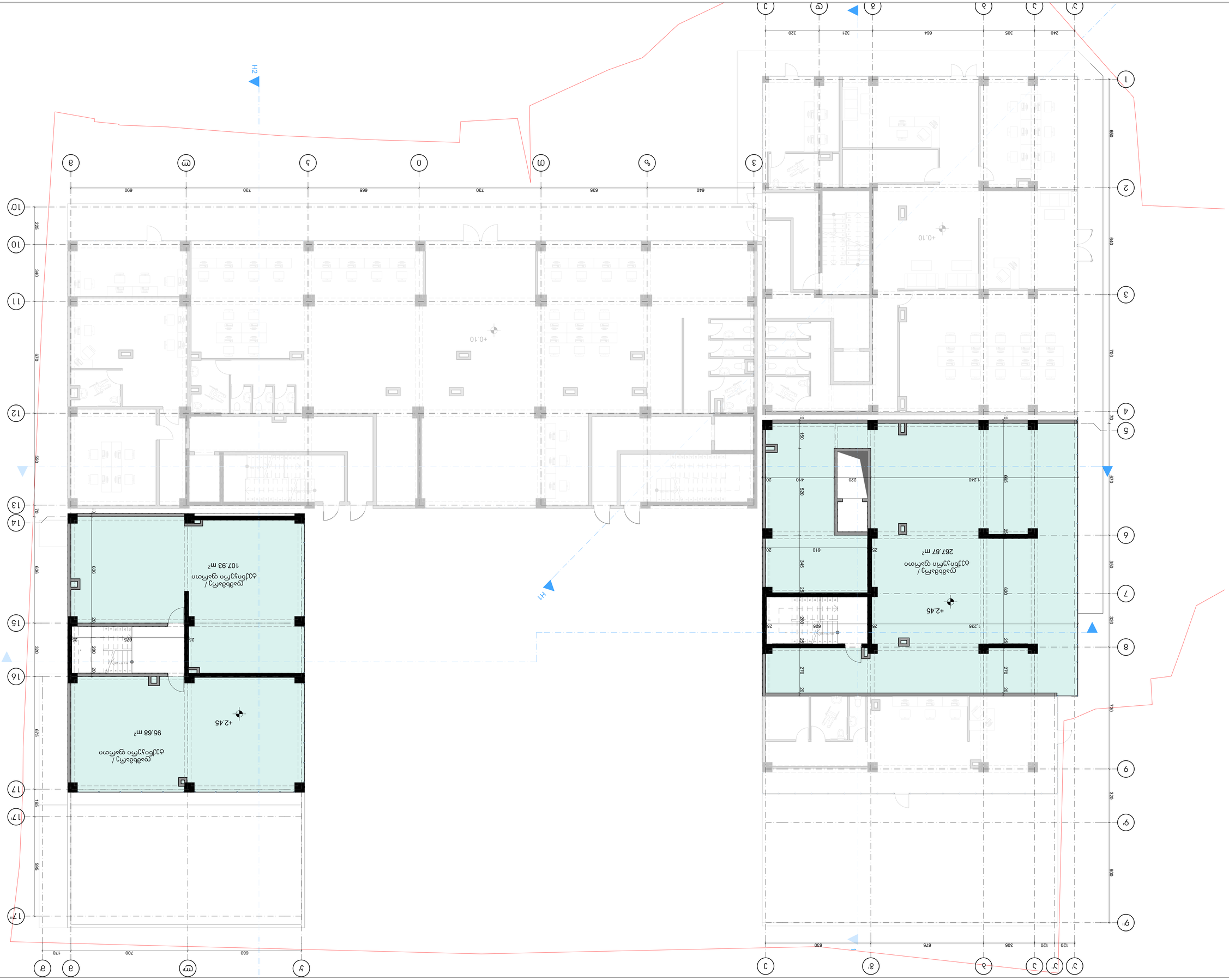

Изм.	Кол.уч.
Лист	№ док.
Подпись	Дата

Экспликация помещений

Помещение общественного назначения	471.48

Условные обозначения

- Помещение общественного назначения
- Помещение с постоянным пребыванием людей
- Помещение для хранения велосипедов
- Помещение для хранения инвентаря

Примечания

1. Все размеры даны в мм, если не указано иное.
2. Отметки даны относительно уровня чистого пола 1-го этажа.
3. Ширина дверных проемов принята согласно требованиям СП 59.13330.2016.
4. Двери в помещениях для хранения велосипедов — с доводчиками.
5. Пандус выполнить с уклоном не более 5%.
6. Ограждение пандуса — высотой 1,2 м.
7. Все помещения оборудуются системой приточно-вытяжной вентиляции.
8. Помещения для хранения велосипедов — с естественным освещением.
9. Помещения для хранения инвентаря — с искусственным освещением.
10. Двери в помещениях для хранения инвентаря — открывающиеся наружу.
11. Пол в помещениях для хранения велосипедов — с противоскользящим покрытием.
12. Пол в помещениях для хранения инвентаря — с противоскользящим покрытием.
13. Стены помещений для хранения велосипедов — с защитой от ударов.
14. Стены помещений для хранения инвентаря — с защитой от ударов.
15. Помещения для хранения велосипедов — с системой видеонаблюдения.
16. Помещения для хранения инвентаря — с системой видеонаблюдения.
17. Помещения для хранения велосипедов — с системой контроля доступа.
18. Помещения для хранения инвентаря — с системой контроля доступа.

Разработано в программном комплексе Revit

Заказчик: ООО "Строительная компания "Горизонт"

Объект: Многоквартирный жилой дом с подземной автостоянкой, г. Ростов-на-Дону, ул. Доватора, 150/1, 151/1

Стадия: Рабочая документация

Раздел: Архитектурные решения

Лист: 17

Листов: 23

ООО "Архитектурная мастерская "Горизонт"
г. Ростов-на-Дону, ул. Доватора, 150/1, оф. 17
тел.: 8 (863) 123-45-67
e-mail: info@gorizont-arch.ru

Согласовано

ГИП	Иванов	01.03.2024
Гл. инженер проекта	Петрова	01.03.2024
Н. контроль	Сидоров	01.03.2024

Масштаб 1:100 | Формат А1 | Лист 17 | Листов 23

ფაილის №:	პროექტის №:	თბილისი 2020

ვიზუალიზაცია

- საოფისე ფართი
- საცხოვრებელი ფართი
- დამხმარე ფართი
- მოჯირკეთება

საოფისე ფართი	1195.67
საოფისეების საზაფხულო ფართები	338.84
საერთო-საერთო ტერიტორიის ფართი	225.95

მშენებლები და პირისპირი ადმინისტრაცია

პროექტის სახელწოდება

მრავალფუნქციური შენობის პროექტი

ობიექტის მისამართი

ქ. თბილისი, სტეფანე ჭრელაშვილის ქუჩა, №1
(ს.კ: 01.17.13.051.013)

შ.პ.ს. "არჩვეი"
ARCHWAY
ს.ნ.: 420425524
ელ-ფოსტა: arch.way@outlook.com

დირექტორი	ე.ჯანბერიძე
მთ. არქიტექტორი	ლ. ჯაფიაშვილი
დამპროექტი	შ.პ.ს. ისანი

ნახაზის დასახელება

მეზანინი +4.65

მასშტაბი	ფორმატი	გვერდი
1:100	A-1	0

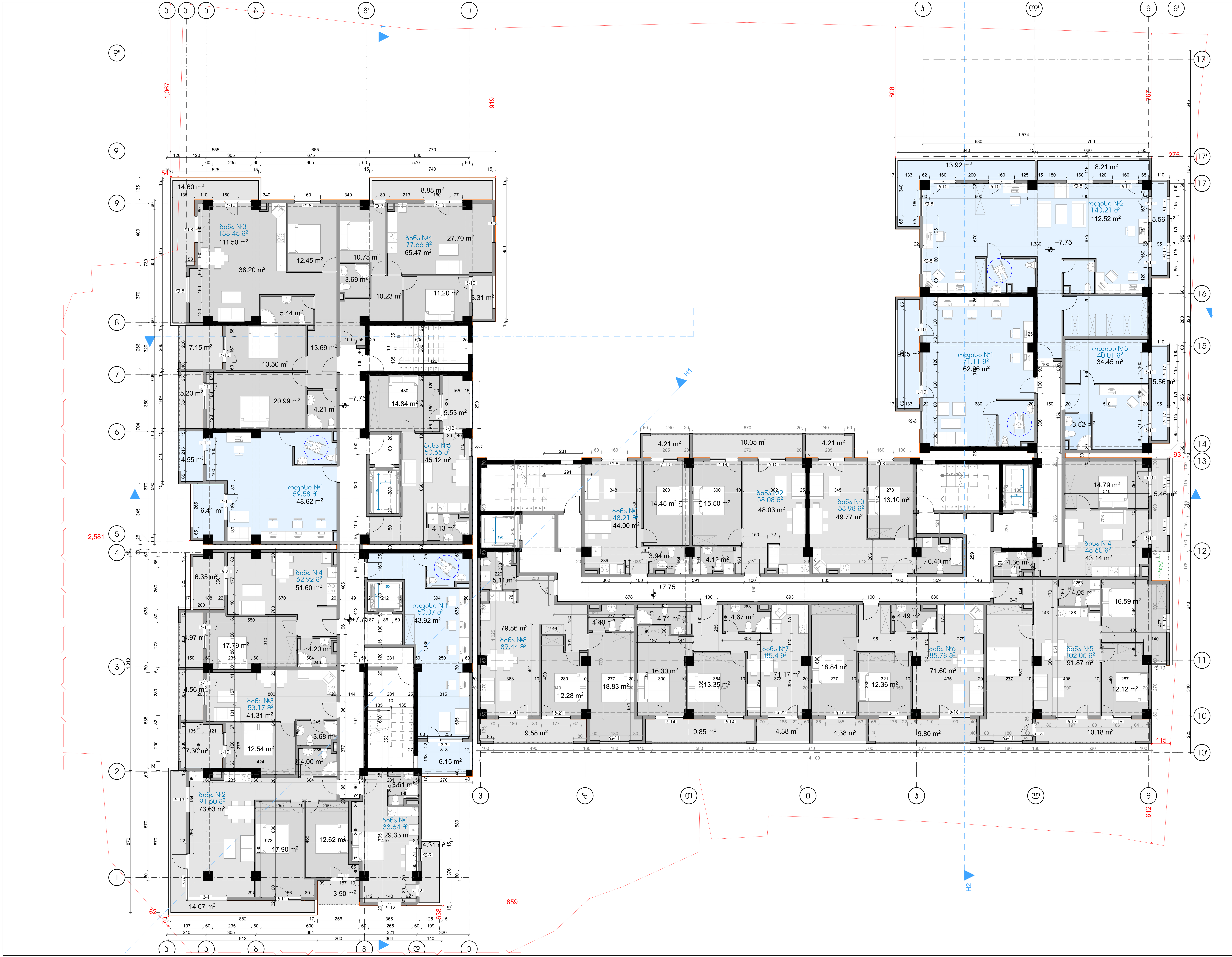

დაკვეთა №	პროექტი №	თბილისი 2020

ექსპლიკაცია

- საოფისე ფართი
- საცხოვრებელი ფართი
- დამხმარე ფართი
- მოპირკეთება

საცხოვრებელი ფართი	917.4
საცხოვრებლის საზაფხულო ფართები	162.23
საოფისე ფართი	301.57
საოფისეების საზაფხულო ფართები	59.41
სადარბაზოს, კიბის უჯრედის და ლიფტის ფართი	221.5

შენიშვნები და პირობითი აღნიშვნა

პროექტის სახელწოდება

მრავალფუნქციური შენობის პროექტი

ობიექტის მისამართი

ქ. თბილისი, სტეფანე ჭრელაშვილის ქუჩა, №1
(ს.კ: 01.17.13.051.013)

შ.პ.ს. "არქვეი"

ს.ნ.: 420425524
ელ-ფოსტა: arch.way@outlook.com

დირექტორი	უ.ჯანტურია
მთ. არქიტექტორი	დ. კაშია
დამკვეთი	შ.პ.ს. ისანი

ნახაზის დასახელება

გეგმა +7.75

მასშტაბი	ფორმატი	გვერდი
1:100	A-1	0

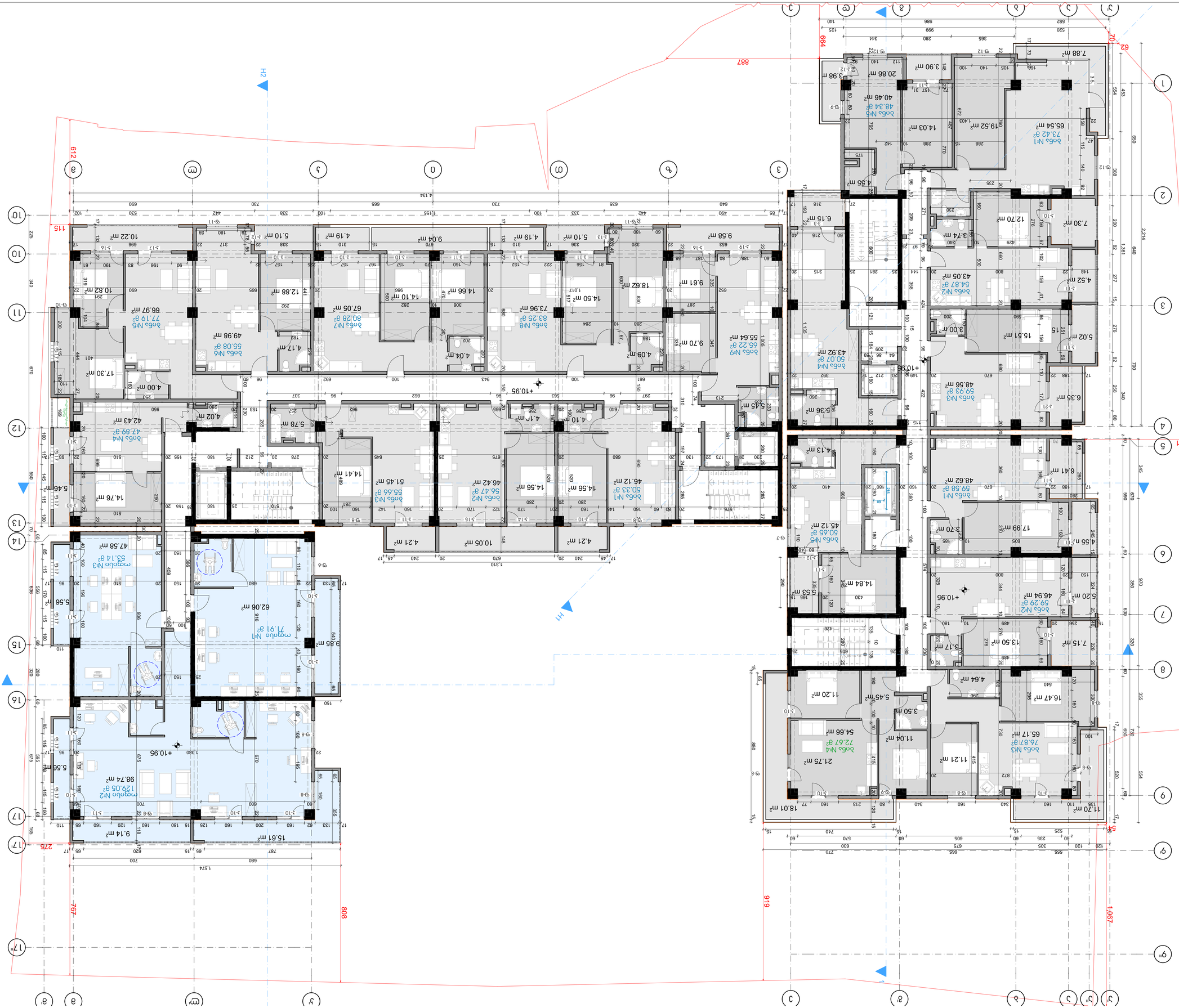
№ 1 — 73.42 м²
№ 2 — 59.29 м²
№ 3 — 59.93 м²
№ 4 — 72.67 м²
№ 5 — 48.34 м²
№ 6 — 55.08 м²
№ 7 — 80.28 м²
№ 8 — 83.25 м²
№ 9 — 55.22 м²
№ 1 — 59.58 м²
№ 2 — 69.29 м²
№ 3 — 53.14 м²
№ 4 — 47.89 м²
№ 5 — 77.19 м²
№ 6 — 55.08 м²
№ 7 — 80.28 м²
№ 8 — 83.25 м²
№ 9 — 55.22 м²
№ 1 — 59.58 м²
№ 2 — 69.29 м²
№ 3 — 59.93 м²
№ 4 — 72.67 м²
№ 5 — 48.34 м²
№ 6 — 55.08 м²
№ 7 — 80.28 м²
№ 8 — 83.25 м²
№ 9 — 55.22 м²
№ 1 — 59.58 м²
№ 2 — 69.29 м²
№ 3 — 53.14 м²
№ 4 — 47.89 м²
№ 5 — 77.19

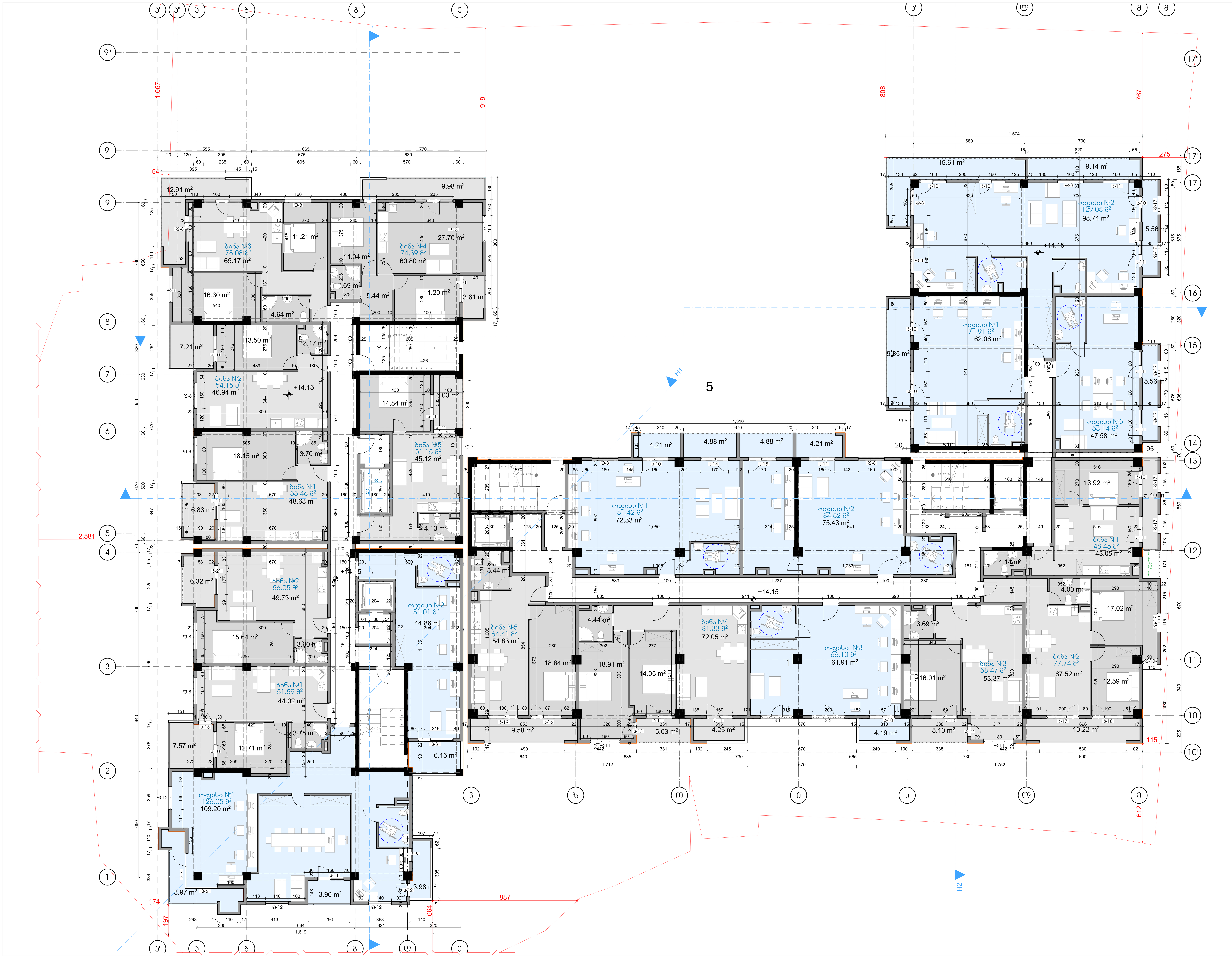

დაკვეთა №	პროექტი №	თბილისი 2020

ექსპლიკაცია

- საოფისე ფართი
- საცხოვრებელი ფართი
- დამხმარე ფართი
- მოპირკეთება

საცხოვრებელი ფართი	651.23
საცხოვრებლის საზაფხულო ფართები	100.04
საოფისე ფართი	572.11
საოფისეების საზაფხულო ფართები	91.09
სადარბაზოს, კიბის უჯრედის და ლიფტის ფართი	216.2

შენიშვნები და პირობითი აღნიშვნა

პროექტის სახელწოდება

მრავალფუნქციური შენობის პროექტი

ობიექტის მისამართი

ქ. თბილისი, სტეფანე ჭრელაშვილის ქუჩა, №1 (ს.კ: 01.17.13.051.013)

შ.პ.ს. "არქვეი"

ს.ნ.: 420425524

ელ-ფოსტა: arch.way@outlook.com

დირექტორი	უ.ჯანტურია
მთ. არქიტექტორი	დ. კაშია
დამკვეთი	შ.პ.ს. ისანი

ნახაზის დასახელება

გეგმა +14.15

მასშტაბი	ფორმატი	გვერდი
1:100	A-1	0

დაკვეთა №	პროექტი №	თბილისი 2020

ექსპლიკაცია

- საოფისე ფართი
- საცხოვრებელი ფართი
- დამხმარე ფართი
- მოპირკეთება

საცხოვრებელი ფართი	947.04
საცხოვრებლის საზაფხულო ფართები	144.02
საოფისე ფართი	264.06
საოფისეების საზაფხულო ფართები	55.3
სადარბაზოს, კიბის უჯრედის და ლიფტის ფართი	222.47

შენიშვნები და პირობითი აღნიშვნა

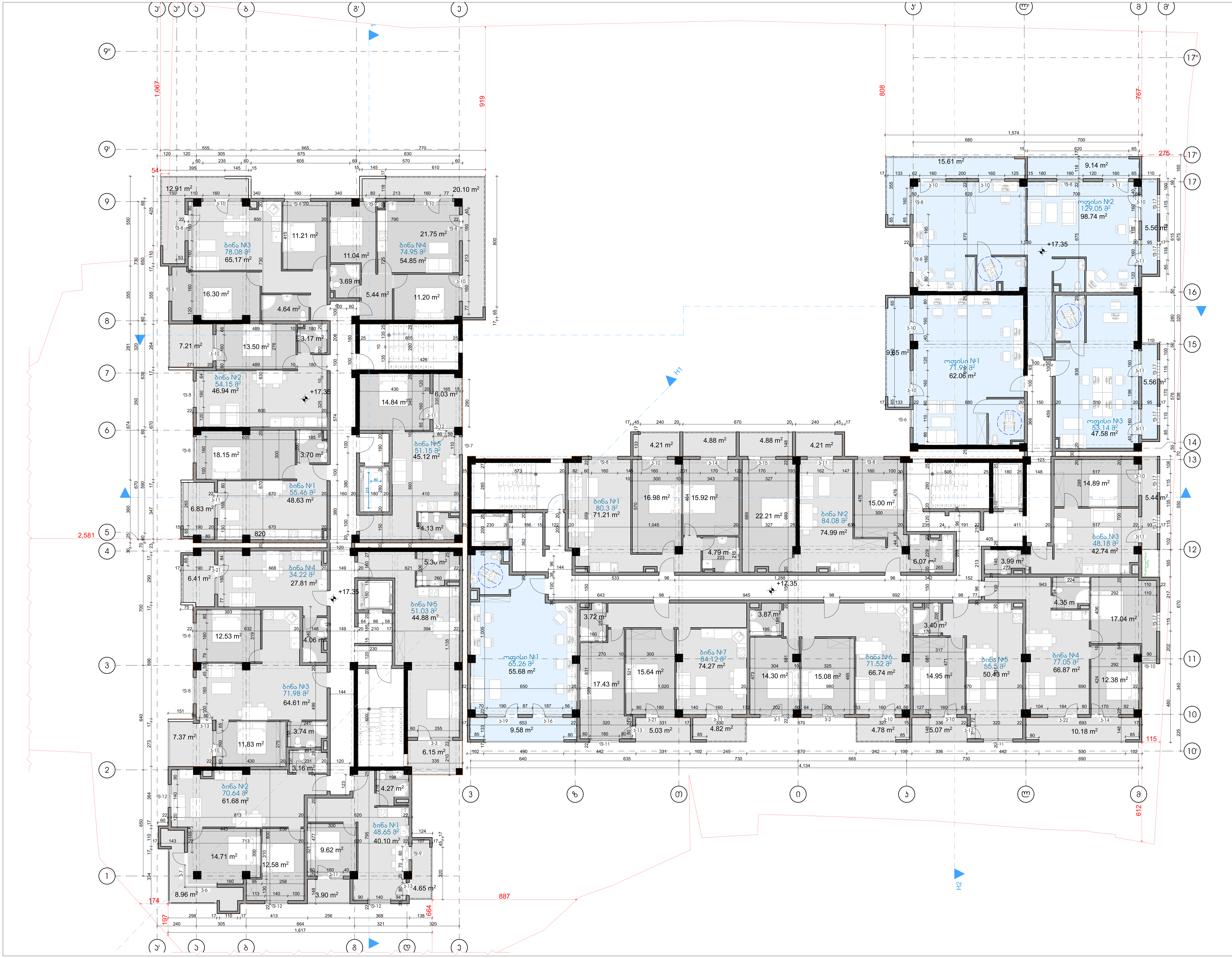

პროექტის სახელწოდება

მრავალფუნქციური შენობის პროექტი

ობიექტის მისამართი

ქ. თბილისი, სტეფანე ჭრელაშვილის ქუჩა, №1 (ს.კ: 01.17.13.051.013)

შ.პ.ს. "არქვეი"

ს.ნ.: 420425524
ელ-ფოსტა: arch.way@outlook.com

დირექტორი	უ.ჯანტურია
მთ. არქიტექტორი	დ. კაშია
დამკვეთი	შ.პ.ს. ისანი

ნახაზის დასახელება

გეგმა +17.35

მასშტაბი	ფორმატი	გვერდი
1:100	A-1	0

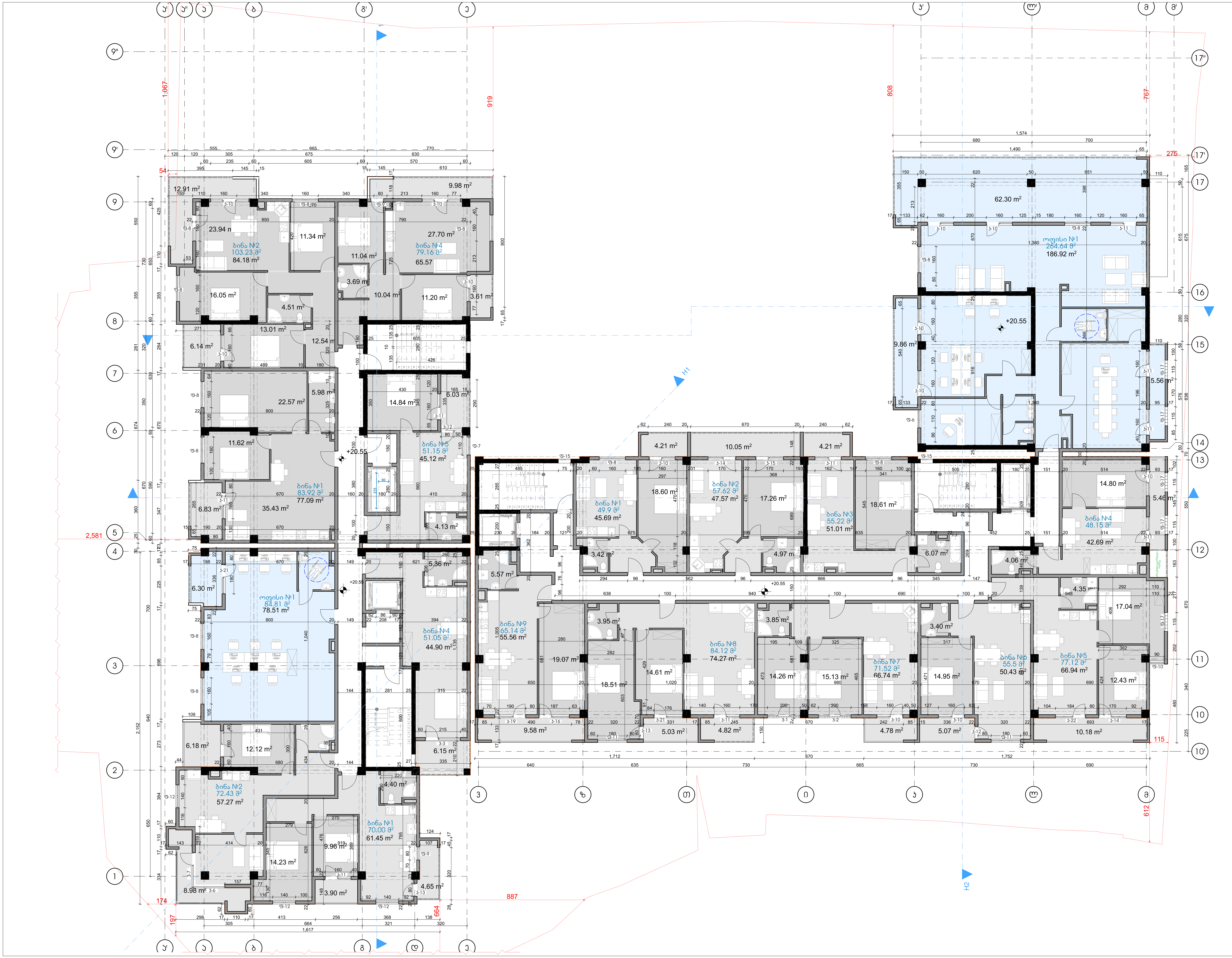

დაკვეთა №	პროექტი №	თბილისი 2020

ექსპლიკაცია

- საოფისე ფართი
- საცხოვრებელი ფართი
- დამხმარე ფართი
- მოპირკეთება

საცხოვრებელი ფართი	936.48
საცხოვრებლის საზაფხულო ფართები	138.75
საოფისე ფართი	265.43
საოფისეების საზაფხულო ფართები	84.02
სადარბაზოს, კიბის უჯრედის და ლიფტის ფართი	208.03

შენიშვნები და პირობითი აღნიშვნა

პროექტის სახელწოდება

მრავალფუნქციური შენობის პროექტი

ობიექტის მისამართი

ქ. თბილისი, სტეფანე ჭრელაშვილის ქუჩა, №1
(ს.კ: 01.17.13.051.013)

შ.პ.ს. "არქვეი"

ს.ნ.: 420425524
ელ-ფოსტა: arch.way@outlook.com

დირექტორი	უ.ჯანტურია
მთ. არქიტექტორი	დ. კაშია
დამკვეთი	შ.პ.ს. ისანი

ნახაზის დასახელება

გეგმა +20.55

მასშტაბი	ფორმატი	გვერდი
1:100	A-1	0

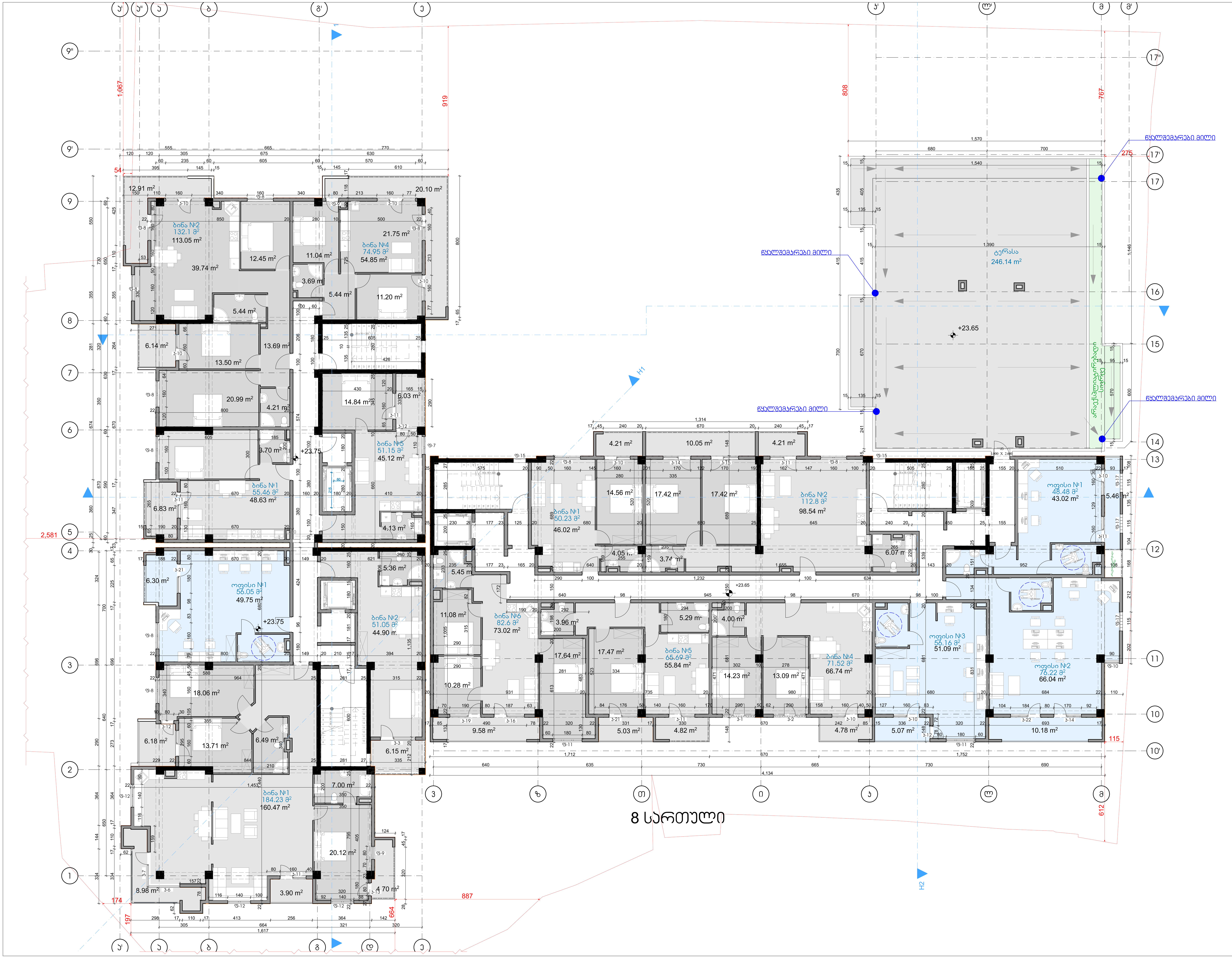

დაკვეთა №	პროექტი №	თბილისი 2020

ექსპლიკაცია

- საოფისე ფართი
- საცხოვრებელი ფართი
- დამხმარე ფართი
- მოპირკეთება

საცხოვრებელი ფართი	812.46
საცხოვრებლის საზაფხულო ფართები	119.32
საოფისე ფართი	209.9
საოფისეების საზაფხულო ფართები	27.01
სადარბაზოს, კიბის უჯრედის და ლიფტის ფართი	202.35
ტერასა	246.14

პროექტის სახელწოდება

მრავალფუნქციური შენობის პროექტი

ობიექტის მისამართი

ქ. თბილისი, სტეფანე ჯრელაშვილის ქუჩა, №1 (ს.კ: 01.17.13.051.013)

შ.პ.ს. "არქვეი"

ს.ნ.: 420425524

ელ-ფოსტა: arch.way@outlook.com

დირექტორი	უ.ჯანტურია
მთ. არქიტექტორი	დ. კაშია
დამკვეთი	შ.პ.ს. ისანი

ნახაზის დასახელება

გეგმა +23.65

მასშტაბი	ფორმატი	გვერდი
1:100	A-1	0

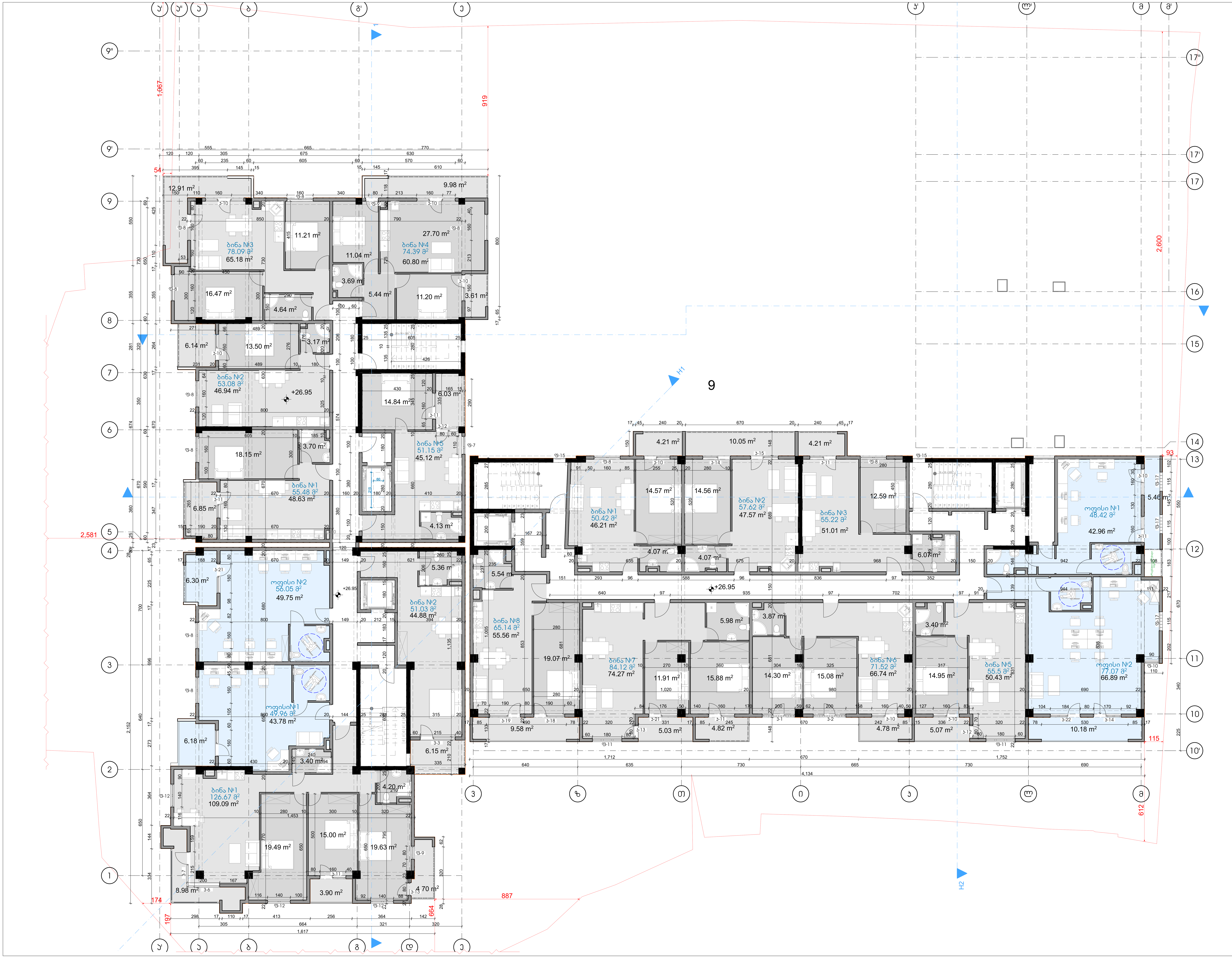

დაკვეთა №	პროექტი №	თბილისი 2020

ექსპლიკაცია

- საოფისე ფართი
- საცხოვრებელი ფართი
- დამხმარე ფართი
- მოპირკეთება

საცხოვრებელი ფართი	807.62
საცხოვრებლის საზაფხულო ფართები	117.0
საოფისე ფართი	203.38
საოფისეების საზაფხულო ფართები	28.12
სადარბაზოს, კიბის უჯრედის და ლიფტის ფართი	207.43

შენიშვნები და პირობითი აღნიშვნა

პროექტის სახელწოდება

მრავალფუნქციური შენობის პროექტი

ობიექტის მისამართი

ქ. თბილისი, სტეფანე ჯრელაშვილის ქუჩა, №1 (ს.კ: 01.17.13.051.013)

შ.პ.ს. "არქვეი"

ს.ნ.: 420425524

ელ-ფოსტა: arch.way@outlook.com

დირექტორი	უ.ჯანტურია
მთ. არქიტექტორი	დ. კაშია
დამკვეთი	შ.პ.ს. ისანი

ნახაზის დასახელება

გეგმა +26.95

მასშტაბი	ფორმატი	გვერდი
1:100	A-1	0

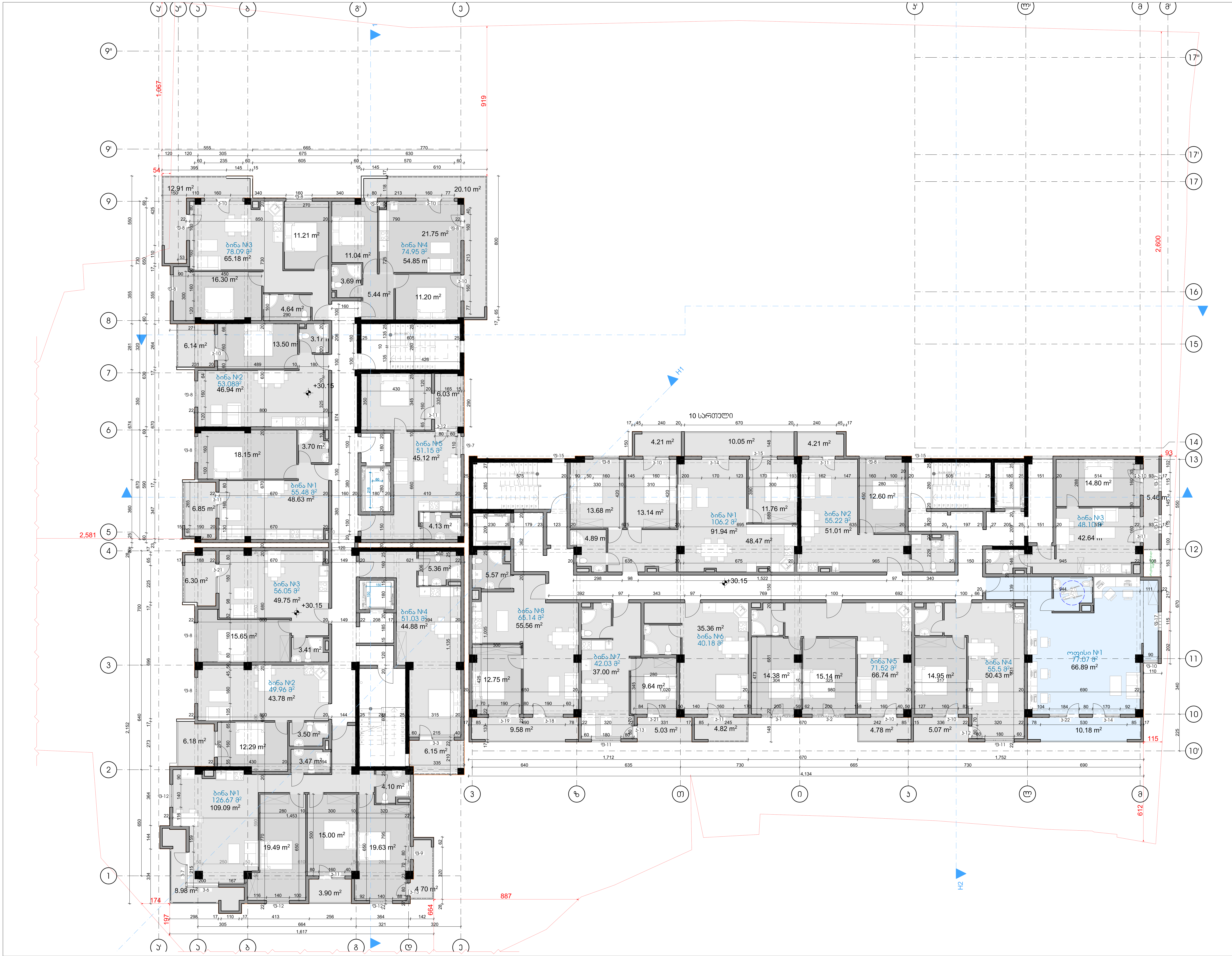

დაკვეთა №	პროექტი №	თბილისი 2020

ექსპლიკაცია

- საოფისე ფართი
- საცხოვრებელი ფართი
- დამხმარე ფართი
- მოპირკეთება

საცხოვრებელი ფართი	938.9
საცხოვრებლის საზაფხულო ფართები	141.45
საოფისე ფართი	66.89
საოფისეების საზაფხულო ფართები	10.18
სადარბაზოს, კიბის უჯრედის და ლიფტის ფართი	207.96

შენიშვნები და პირობითი აღნიშვნა

პროექტის სახელწოდება

მრავალფუნქციური შენობის პროექტი

ობიექტის მისამართი

ქ. თბილისი, სტეფანე ჭრელაშვილის ქუჩა, №1 (ს.კ: 01.17.13.051.013)

შ.პ.ს. "არქვეი"

ს.ნ.: 420425524

ელ-ფოსტა: arch.way@outlook.com

დირექტორი	უ.ჯანტურია
მთ. არქიტექტორი	დ. კაშია
დამკვეთი	შ.პ.ს. ისანი

ნახაზის დასახელება

გეგმა +30.15

მასშტაბი	ფორმატი	გვერდი
1:100	A-1	0

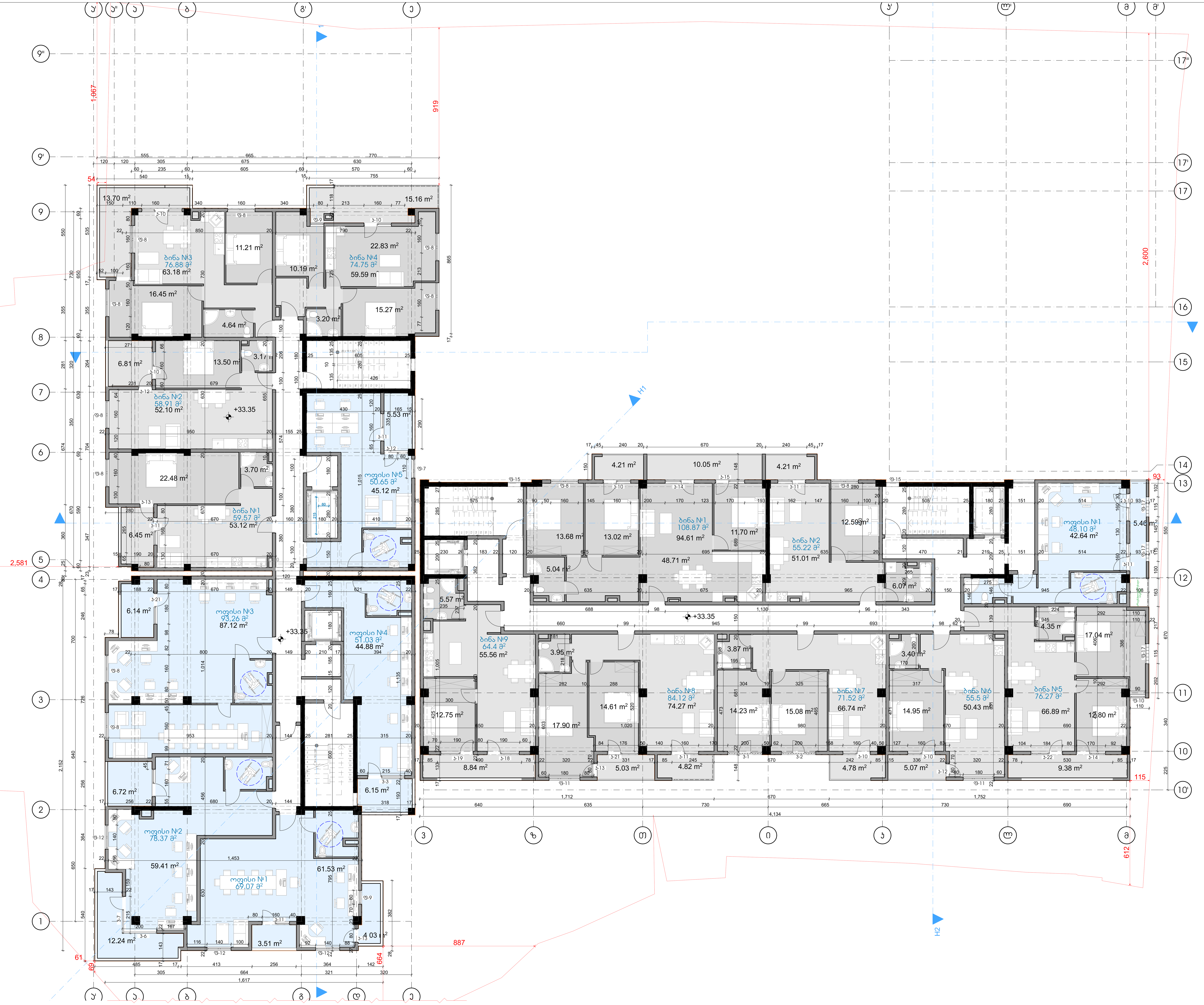

დაკვეთა №	პროექტი №	თბილისი 2020

ექსპლიკაცია

- საოფისე ფართი
- საცხოვრებელი ფართი
- დამხმარე ფართი
- მოპირკეთება

საცხოვრებელი ფართი	687.5
საცხოვრებლის საზაფხულო ფართები	98.51
საოფისე ფართი	292.6
საოფისეების საზაფხულო ფართები	49.78
სადარბაზოს, კიბის უჯრედის და ლიფტის ფართი	203.53

შენიშვნები და პირობითი აღნიშვნა

პროექტის სახელწოდება

მრავალფუნქციური შენობის პროექტი

ობიექტის მისამართი

ქ. თბილისი, სტეფანე ჭრელაშვილის ქუჩა, №1
(ს.კ: 01.17.13.051.013)

შ.პ.ს. "არქვეი"

ს.ნ.: 420425524
ელ-ფოსტა: arch.way@outlook.com

დირექტორი	უ.ჯანტურია
მთ. არქიტექტორი	დ. კაშია
დამკვეთი	შ.პ.ს. ისანი

ნახაზის დასახელება

გეგმა +33.35

მასშტაბი	ფორმატი	გვერდი
1:100	A-1	0

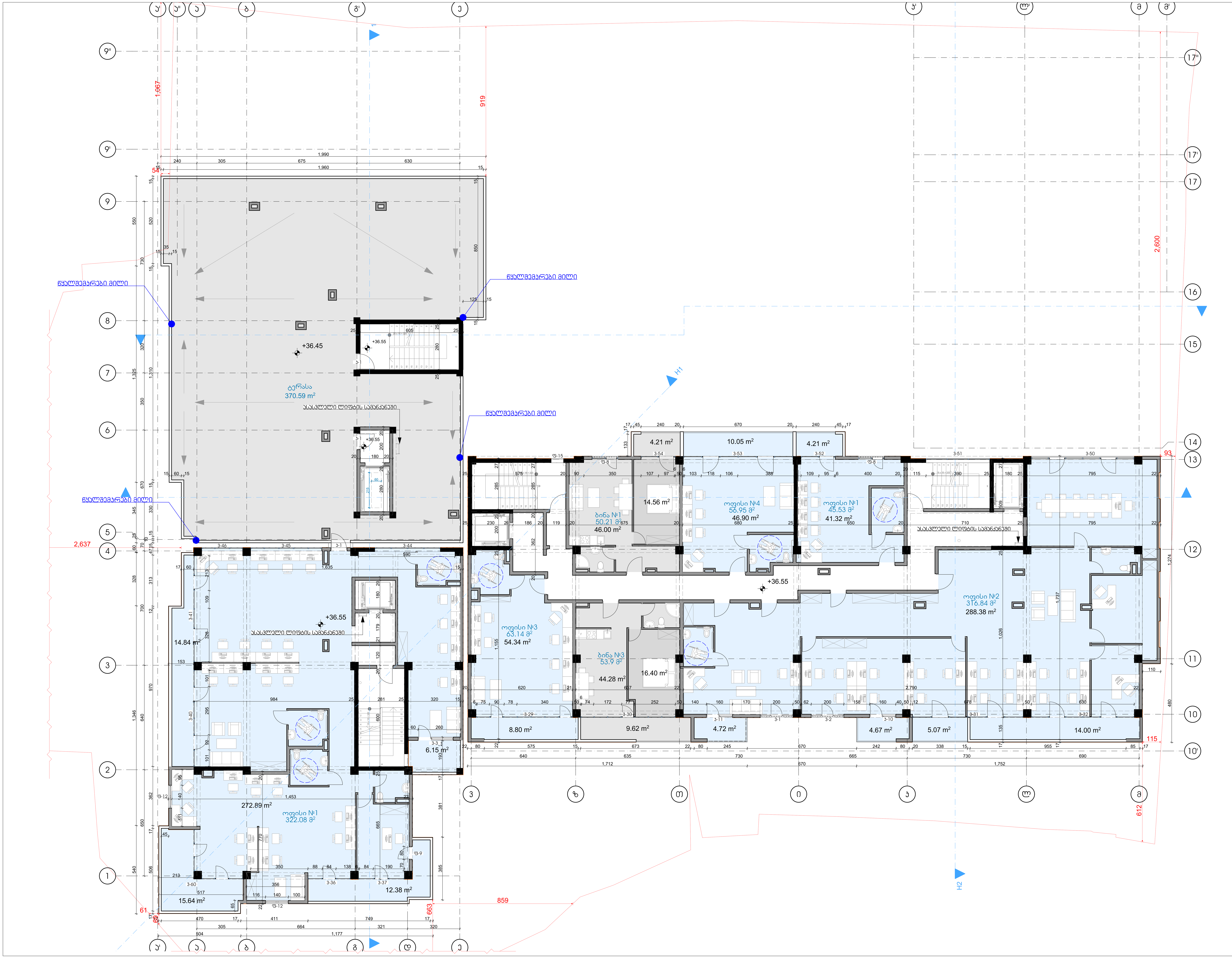

დაკვეთა №	პროექტი №	თბილისი 2020

ექსპლიკაცია

საოფისე ფართი

საცხოვრებელი ფართი

დამხმარე ფართი

მოპირკეთება

საცხოვრებელი ფართი	90.28
საცხოვრებლის საზაფხულო ფართები	13.83
საოფისე ფართი	704.01
საოფისეების საზაფხულო ფართები	100.53
სადარბაზოს, კიბის უჯრედის და ლიფტის ფართი	161.33
ტერასა	370.59

შენიშვნები და პირობითი აღნიშვნა

პროექტის სახელწოდება

მრავალფუნქციური შენობის პროექტი

ობიექტის მისამართი

ქ. თბილისი, სტეფანე ჭრელაშვილის ქუჩა, №1 (ს.კ: 01.17.13.051.013)

შ.პ.ს. "არქვეი"

ს.ნ.: 420425524

ელ-ფოსტა: arch.way@outlook.com

დირექტორი	უ.ჯანტურია
მთ. არქიტექტორი	დ. კაშია
დამკვეთი	შ.პ.ს. ისანი

ნახაზის დასახელება

გეგმა +36.55

მასშტაბი	ფორმატი	გვერდი
1:100	A-1	0

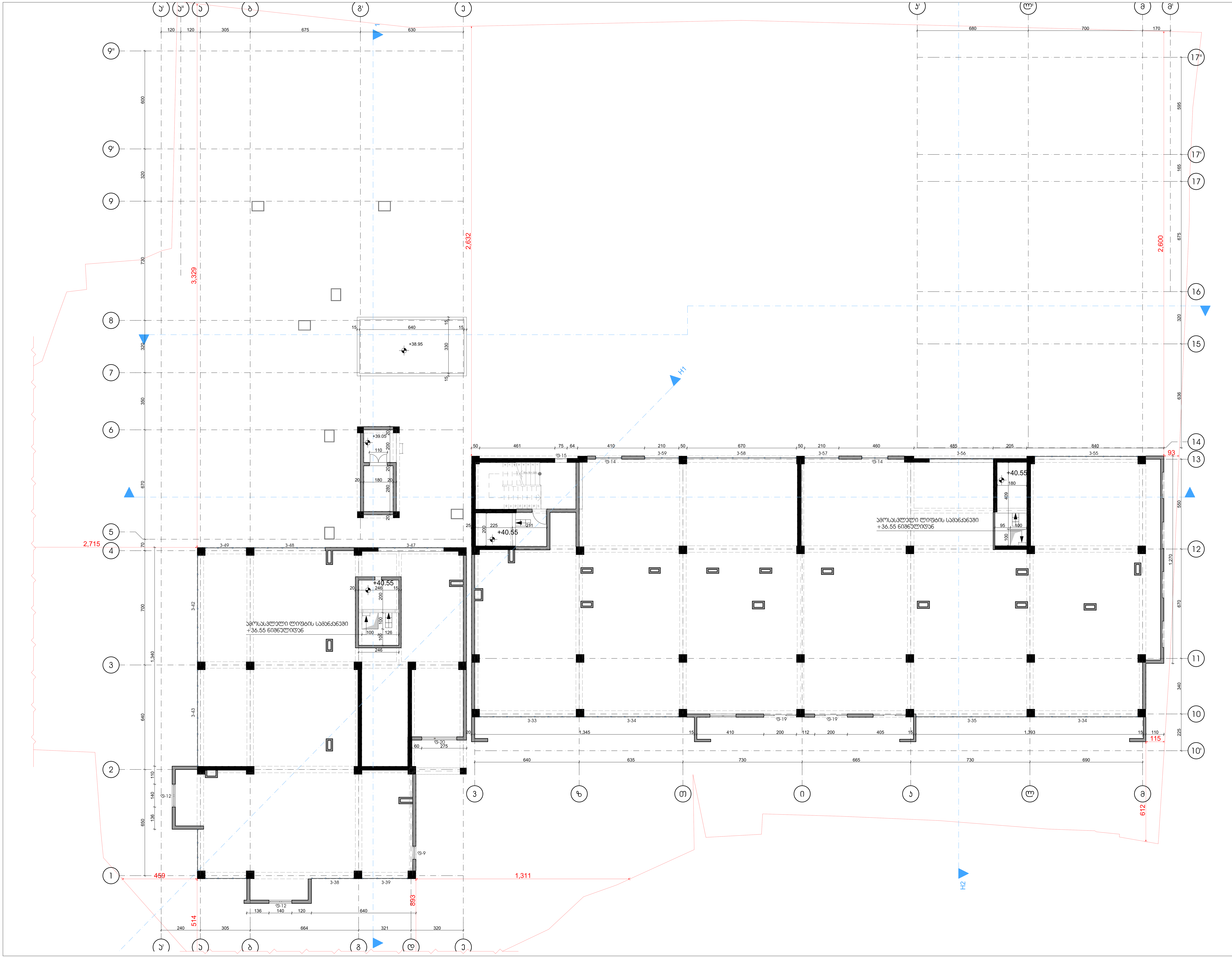

დაკვეთა №	პროექტი №	თბილისი 2020

ექსპლიკაცია

- საოფისე ფართი
- საცხოვრებელი ფართი
- დამხმარე ფართი
- მოპირკეთება

შენიშვნები და პირობითი აღნიშვნა

პროექტის სახელწოდება

მრავალფუნქციური შენობის პროექტი

ობიექტის მისამართი

ქ. თბილისი, სტეფანე ჭრელაშვილის ქუჩა, №1
(ს.კ: 01.17.13.051.013)

შ.პ.ს. "არქვეი"

ს.ნ.: 420425524
ელ-ფოსტა: arch.way@outlook.com

დირექტორი	უ.ჭანტურია
მთ. არქიტექტორი	დ. კაშია
დამკვეთი	შ.პ.ს. ისანი

ნახაზის დასახელება

გეგმა +40.55

მასშტაბი	ფორმატი	გვერდი
1:100	A-1	0

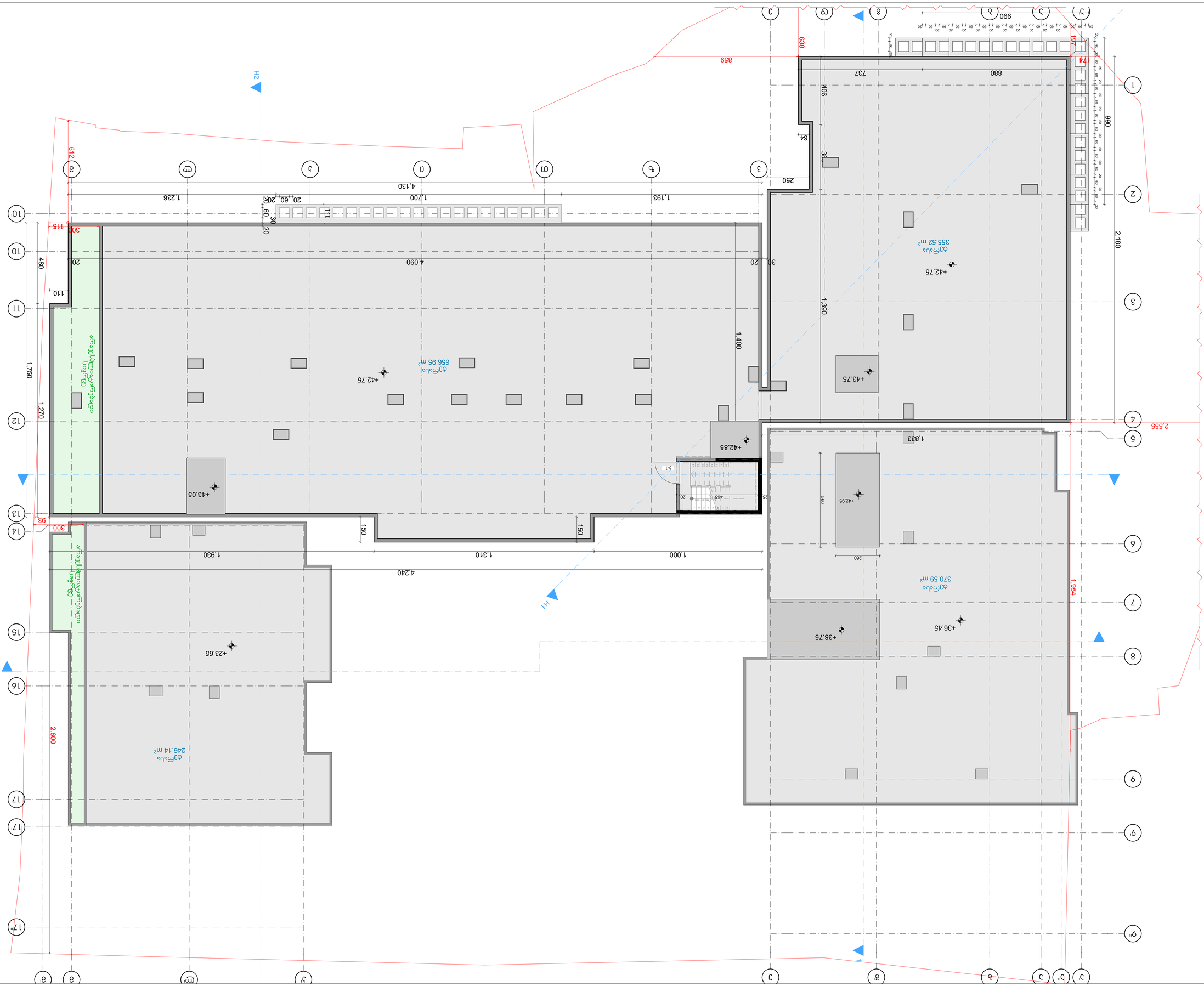

1:100	A-1

3333333	333333
333333	333333
333333	333333

333333333 333333333333 333333333333

333333333333333333

333333333	3333333
333333333	3333333
333333333	3333333

3333333333333333333