მიწის ნაკვეთის სამშენებლოდ გამოყენების პირობების კვლევის ალბომი

01.14.04.029.039

მისამართი: ქალაქი თბილისი, ქუჩა შავიშვილი, N3

STUDIO9
Architectural
Design
www.studio9.ge

ალბომის შემადგენლობა

N	ფურცლის დასახელება
1	თავფურცელი
2	ალბომის შემადგენლობა
3	განმარტებითი ბარათი
4	ამონაწერი საჯარო რეესტრიდან
5	საკადასტრო რუკა საჯარო რეესტრიდან
6	სიტუაციური გეგმა ქალაქის მასშტაბით
7	სიტუაციური გეგმა
8	საპროექტო ტერიტორიასთან მისასვლელი საავტომობილო გზების სქემა
9	ტერიტორიულ-სტრუქტურული ზონირების რუკა
10	ფუნქციური ზონირების რუკა
11	ფოტოფიქსაცია
12	ტოპოგრაფიული გეგმა
13-14	მიწის ნაკვეთზე შენობის სავარაუდო განთავსების სქემა
15	საპროექტო შენობასთან მისასვლელი საავტომობილო გზები და ჰიდრანტების განთავსების სქემა
16	ხანძარსაწინააღმდეგო მანძილები მეზობლად მდებარე შენობა-ნაგებობებს შორის

STUDIO9
Architectural
Design
www.studio9.ge

განმარტებითი ბარათი

საპროექტო ტერიტორია მდებარეობს ქ.თბილისში, შავიშვილის ქუჩა N3-ში, ს/კ: 01.14.029.039. მიწის ფართია 987კვ.მ

წინამდებარე ქალაქთმშენებლობითი დასაბუთების წინასაპროექტო კვლევა დამუშავებულია კერძო დაკვეთით და მიზნად ისახავს ტერიტორიის გეგმარებით და სამართლებრივ მომზადებას სრულყოფილი ინფრასტრუქტურის მქონე მრავალფუნქციური შენობის (კომერციული, საოფისე, საცხოვრებელი) მშენებლობის განხორციელებისთვის. წინასაპროექტო კვლევის შემუშავების საფუძველია საპროექტო და მიმდებარე ტერიტორიის ანალიზი; ასევე საპროექტო ლოკაციის სივრცით-მოცულობითი მახასიათებლების გამოკვლევა და დამკვეთის ტექნიკური დავალება.

ქალაქთმშენებლობითი პარამეტრები:
მიწის ნაკვეთის განაშენიანების კოეფიციენტი კ1=0.5/0,7;
მიწის ნაკვეთის განაშენიანების ინტენსივობის კოეფიციენტი კ2=3,5;
მიწის ნაკვეთის გამწვანების კოეფიციენტი კ3=0,2.

საპროექტო მოცულობის (კ2) კოეფიციენტი შეადგენს - 3 454,5 (k2=3,5) კვ.მ -ს. აქედან მთელი ნაკვეთის საანგარიშო არეალიდან (25%) 863 კვ.მ დაეთმობა საცხოვრებელ ფართს, ხოლო (75%) 2591 კვ.მ კომერციულ და საოფისე ფართებს. აღსანიშნავია, რომ საზოგადოებრივი ფუნქციის განვითარება იგეგმება შენობის ქვედა სართულებზე და ნაწილობრივ შენობის გზისპირა ნაწილში, ხოლო შენობის ნაწილის გამოყენება იგეგმება უმეტესწილად საცხოვრებელი სახეობის ფარგლებში, ზედა სართულებში.

დამკვეთის სურვილია:
- მრავალფუნქციური კომპლექსის განთავსება ქალაქთმშენებობით კონტექსტში.
- დაუბრკოლებელი სატრანსპორტო მისადგომობის ორგანიზება და ადეკვატური ინფრასტრუქტურით უზრუნველყოფა.
- მაღალხარისხიანი კომპლექსის შექმნის მიზნით, დამკვეთის უპირველეს მოთხოვნას წარმოადგენს უსაფრთხოების ნორმების დაცვა, აქედან გამომდინარე ახალი საპროექტო ობიექტების გაბარიტული მაჩვენებლები სრულად შეესაბამება 2016 წლის 28 იანვრის საქართველოს მთავრობის 41 დადგენილების მოთხოვნებს.

უშუალოდ საპროექტო არეალი თავისუფალია ნარგავებისგან. წარმოდგენილი კონცეფციის თანახმად, რომელიც შეჯერებულია ინვესტორის მოთხოვნებთან, იგეგმება დენდროპროექტის ფარგლებში რეკრეაციული სივრცის კეთილმოწყობის მიზნით ტერიტორიის აქტიური გამწვანება.

მიწის ნაკვეთის რეგლამენტები:
1. რადგან საპროექტო მიწის ნაკვეთი მდებარეობს საზოგადოებრივ-საქმიან ზონა 1-ში, დასაგეგმარებელი მოცულობისთვის სიმაღლის რეგულირების ხაზის დადგენა ხდება მხოლოდ საზოგადოებრივი სივრციდან და არა უკანა ეზოს მხრიდან.
2. სივრცით-გეგმარებით წყობა არის ღია.

შენობის დაგეგმარებისას გამოყენებული კანონმდებლობის აღწერა:
"მშენებლობის ნებართვის გაცემის წესისა და სანებართვო პირობების შესახებ" საქართველოს მთავრობის 2009წ. 24 მარტის N57 დადგენილება;
ქ. თბილისის მუნიციპალიტეტის საკრებულოს 2016 წლის 24 მაისის N14-39 დადგენილება.
საქართველოს მთავრობის 2016წ. 28 იანვრის N41 დადგენილება. ტექნიკური რეგლამენტის "შენობა-ნაგებობის უსაფრთხოების წესების" დამტკიცების თაობაზე.

STUDIO9
Architectural Design
www.studio9.ge

Company name
შ.პ.ს. "სტუდია 9"

პროექტის დასახელება
Job Title
მრავალფუნქცირი კომპლექსი (საცხოვრებელი, საოფისე და კომერციული)

მისამართი:
Address
მის: ქალაქი თბილისი, ქუჩა შავიშვილი, №3

შენიშვნა:
Notes:
1. ნახაზზე ზომები მოცემულია მეტრებში.
2. ექსპლოატაციაში მიღებამდე პროექტში შესაძლებელია განხორციელდეს ცვლილებები.
3. ნახაზის ყველა ცვლილება მშენებლობის პროცესში შეთანხმებული უნდა იყოს პროექტის ავტორთან.

არქიტექტურული ნაწილი

ექსპლიკაცია:

შემსრულებლები
performers

თანამდებობა	სახელი.გვარი	ხელმოწერა
დირექტორი	ზ. წიკლაური	[signature]
მთ. არქიტექტორი	მ. ჩხაიძე	[signature]
პრ. ავტორი	მ. ჩხაიძე	[signature]
არქიტექტორი	დ. ჩიქოვანი	
	მ.ნოზაძე	

ნახაზის დასახელება
Drawing title
განმარტებითი ბარათი

ფურცელი №	სულ.	ფურცლის ზომა
03		A3

მასშტაბი.
Drawing Scale.

2021 წ

ამონაწერი საჯარო რეესტრიდან

შიდა (უძრავი ქონების) საკადასტრო კოდი **N 01.14.04.029.039**

ამონაწერი საჯარო რეესტრიდან

განცხადების რეგისტრაცია	მომზადების თარიღი
N 882013416760 - 30/08/2013 12:01:46	**04/09/2013 18:59:44**

საკუთრების განყოფილება

ზონა	სექტორი	კვარტალი	ნაკვეთი
თბილისი	ვაკე		
01	**14**	**04**	**029/039**

მისამართი: ქალაქი თბილისი , ქუჩა შავიშვილი , N 3

ნაკვეთის საკუთრების ტიპი:საკუთრება
ნაკვეთის ფუნქცია: არასასოფლო სამეურნეო
დაზუსტებული ფართობი:987.00 კვ.მ.
ნაკვეთის წინა ნომერი:**29;**
შენობა-ნაგებობის ჩამონათვალი:N1, N2, N3, N4 და N5 საერთო ფართით 239 კვ.მ და N6 ფართით 90.77 კვ.მ

მესაკუთრის განყოფილება

განცხადების რეგისტრაცია : ნომერი 882011386750 , თარიღი 10/08/2011 15:15:03
უფლების რეგისტრაცია: თარიღი 08/09/2011

უფლების დამადასტურებელი დოკუმენტი:

- ქ. თბილისის ტექნიკური აღრიცხვის სამსახურის მიერ 2003 წლის 2 ივლისს გაცემული შენობა-ნაგებობის ტექნიკური პასპორტი.
- ქ. თბილისის სახელმწიფო ქონების მართვისა და პრივატიზების დეპარტამენტის მიერ 1995 წლის 6 ოქტომბერს გაცემული საკუთრების დამადასტურებელი მოწმობა N23/477-პ.
- ბრძანება Nლეგ-442 , დამოწმების თარიღი:22/07/2011 , თბილისის არქიტექტურა
- ვაკის რაიონის სასამართლოს 1996 წლის 8 მარტის დაღგენილება N5/4-433.
- საქართველოს კანონი "ფიზიკური პირებისა და კერძო სამართლის იურიდიული პირების სარგებლობაში არსებული არასასოფლო-სამეურნეო დანიშნულების მიწის კერძო საკუთრებად გამოცხადების შესახებ".

მესაკუთრეები:
შპს "სპექტრი" , ID ნომერი:204877838

მესაკუთრე:
შპს "სპექტრი"

აღწერა:

იპოთეკა

საგადასახადო გირავნობა:

რეგისტრირებული არ არის

სარგებლობა

განცხადების რეგისტრაცია ნომერი 882011122466 თარიღი 22/03/2011 13:03:01

მოვალე: **სააქციო საზოგადოება "სილქნეგი"**204566978;
მესაკუთრე: **შპს "სპექტრი"**204877838;
საგანი:არასაცხოვრებელი ფართი: 90.00 კვ.მ.;
საბოლოო თარიღი:17/04/2018;

ხელშეკრულება, გაფორმების თარიღი: 12.03.2010 წ.,

უფლების რეგისტრაცია: თარიღი 28/03/2011

ვალდებულება

ყადაღა/აკრძალვა:

რეგისტრირებული არ არის

მოვალეთა რეესტრი:

რეგისტრირებული არ არის

"ფიზიკური პირის მიერ 2 წლამდე ვადით საკუთრებაში არსებული მაგრიალური აქციის რეალიზაციისას, აგრეთვე საგადასახადო წლის განმავლობაში 1000 ლარის ან მეტი ღირებულების ქონების საჩუქრად მიღებისას სამემკვიდრეო გადასახადი გადახდას ექვემდებარება საანგარიშო წლის მომდევნო წლის 1 აპრილამდე, რის შესახებაც აღნიშნული ფიზიკური პირი ამავე ვადაში წარუდგენს ლეგალიზაციის საგადასახადო ორგანოს. აღნიშნული ვალდებულების შეუსრულებლობა წარმოადგენს საგადასახადო სამართალდარღვევას, რაც იწვევს პასუხისმგებლობას საქართველოს საგადასახადო კოდექსის XVIII თავის მიხედვით."

ამონაწერში ტექნიკური ხარვეზის აღმოჩენის შემთხვევაში, შესაძლებელია სარეგისტრაციო სამსახურში მოსვლის გარეშე, ელექტრონულად წარმოადგინოთ განცხადება: http://public.reestri.gov.ge ან დაგვიკავშირდით: 2 405 405; 595 33 71 81; შესწორებული ამონაწერის მიღება შეგიძლიათ ვებ გვერდზე, ელექტრონულად, ასევე სარეგისტრაციო სამსახურში ,"ლიბერთი ბანკის" ნებისმიერ ფილიალში ან "პრივატბანკის" სწრაფი გაღახლის აპარატებიდან.

STUDIO9 Architectural Design
www.studio9.ge

Company name
შ.პ.ს. "სტუდია 9"

პროექტის დასახელება
Job Title
მრავალფუნქციური კომპლექსი (საცხოვრებელი, საოფისე და კომერციული)

მისამართი:
Address
მის: ქალაქი თბილისი, ქუჩა შავიშვილი, №3

შენიშვნა:
Notes:
1. ნახაზზე ზომები მოცემულია მეტრებში.
2. ქანსლოპატციები მიღებამდე პროექტში შესაძლებელია განხორციელდეს ცვლილებები.
3. ნახაზის ყველა ცვლილება მშენებლობის პროცესში შეთანხმებული უნდა იყოს პროექტის ავტორთან.

არქიტექტურული ნაწილი

ექსპლიკაცია:

მონაწილეები performers		
თანამდებობა	სახელი,გვარი	ხელმოწერა
დირექტორი	ზ. წიკლაური	
მთ. არქიტექტორი	მ. ჩხაიძე	
პრ. ავტორი	მ. ჩხაიძე	
არქიტექტორი	დ. ჩიქოვანი	
	მ.ნოზაძე	

ნახაზის დასახელება
Drawing title
ამონაწერი საჯარო რეესტრიდან

ფურცელი №	სულ.	ფურცლის ზომა
04		A3
მასშტაბი. Drawing Scale.	1:1,27	

2021 წ

საკადასტრო რუკა საჯარო რეესტრიდან

საქართველოს იუსტიციის სამინისტრო
საჯარო რეესტრის ეროვნული სააგენტო

საკადასტრო გეგმა

მიწის ნაკვეთის საკადასტრო კოდი: *01.14.04.029.039*
განცხადების რეგისტრაციის ნომერი: 882011386750
მიწის ნაკვეთის ფართობი: *987* კვ.მ.
დანიშნულება: *არასასოფლო-სამეურნეო*
მომზადების თარიღი 05.09.11

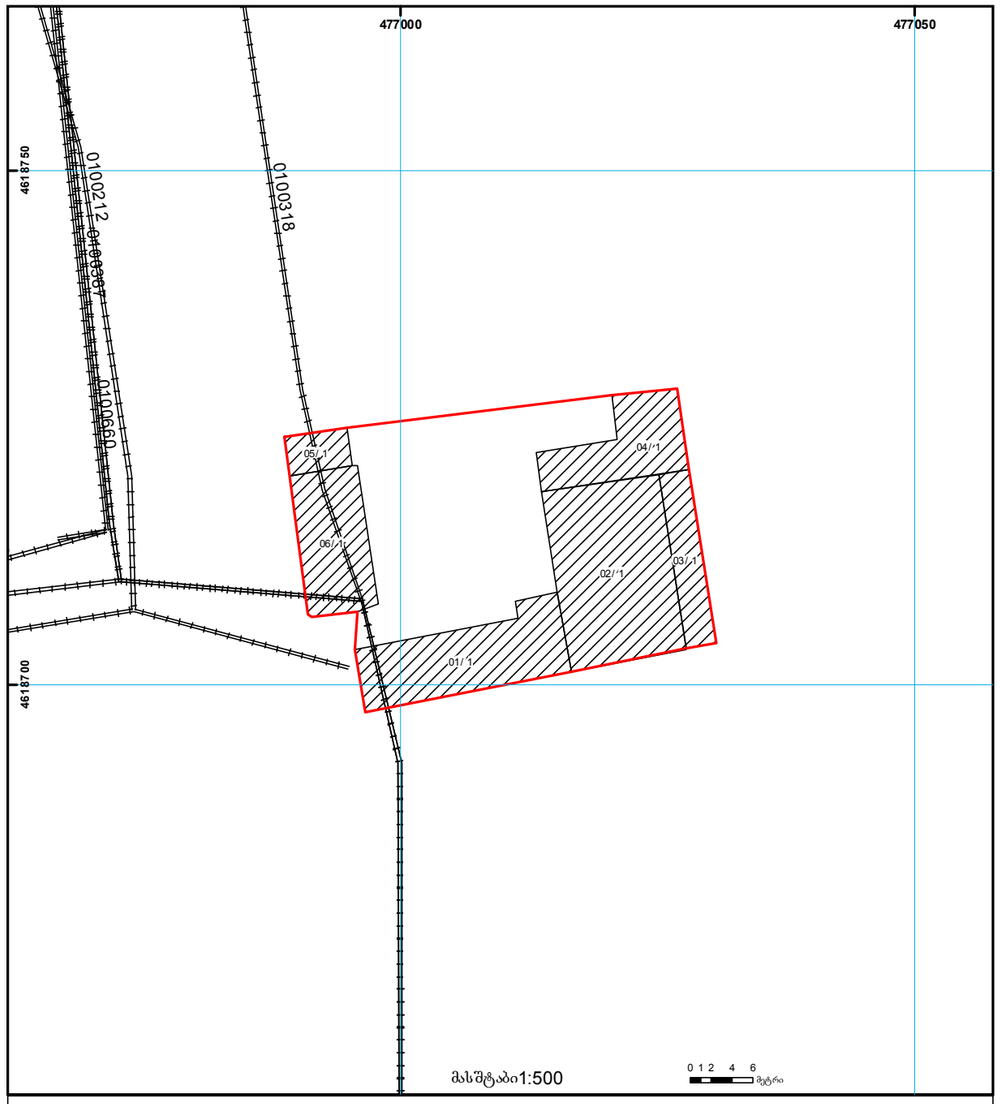

შენობა-ნაგებობა, პირობითი ნომერი/სართულიანობა
ვალდებულება
ხაზობრივი ნაგებობა
მიწის ნაკვეთის საკადასტრო სახღვარი
მშენებარე ნაგებობა
მიწისქვეშა ნაგებობა
(საერთაშორისო) სისტემის კოორდ. UTM

საჯარო რეესტრის ეროვნული სააგენტო თბილისი 0102 წმ. ნიკოლოზის/ნ. ჩხეიძის ქ. 2 ტელ.: (995 32) 91 04 27; ფაქსი: (995 32) 91 03 41
საჯარო რეესტრის ეროვნული სააგენტო თბილისი დ. აღმაშენებლის გამზ. 89/24 ტელ: (995 32) 94 13 65
www.napr.gov.ge

STUDIO9 Architectural Design
www.studio9.ge

Company name
შ.პ.ს. "სტუდია 9"

პროექტის დასახელება
Job Title
მრავალფუნქციური კომპლექსი (საცხოვრებელი, საოფისე და კომერციული)

მისამართი:
Address
მის: ქალაქი თბილისი, ქუჩა შავიშვილი, №3

შენიშვნა:
Notes:
1. ნახაზზე ზომები მოცემულია მეტრებში.
2. ექსპლოატაციაში მიღებამდე პროექტში შესაძლებელია განხორციელდეს ცვლილებები.
3. ნახაზის ყველა ცვლილება მშენებლობის პროცესში შეთანხმებული უნდა იყოს პროექტის ავტორთან.

არქიტექტურული ნაწილი

ექსპლიკაცია:

შემსრულებლები
performers

თანამდებობა	სახელი.გვარი	ხელმოწერა
დირექტორი	ზ. წიკლაური	
არქიტექტორი მთ.	მ. ჩხაიძე	
პრ. ავტორი	მ. ჩხაიძე	
არქიტექტორი	დ. ჩიქოვანი	
	მ.ნოზაძე	

ნახაზის დასახელება
Drawing title
საკადასტრო რუკა საჯარო რეესტრიდან

ფურცელი №	სულ.	ფურცლის ზომა
05		A3

მასშტაბი.
Drawing Scale. 1:1,19

2021 წ

სიტუაციური გეგმა ქალაქის მასშტაბით

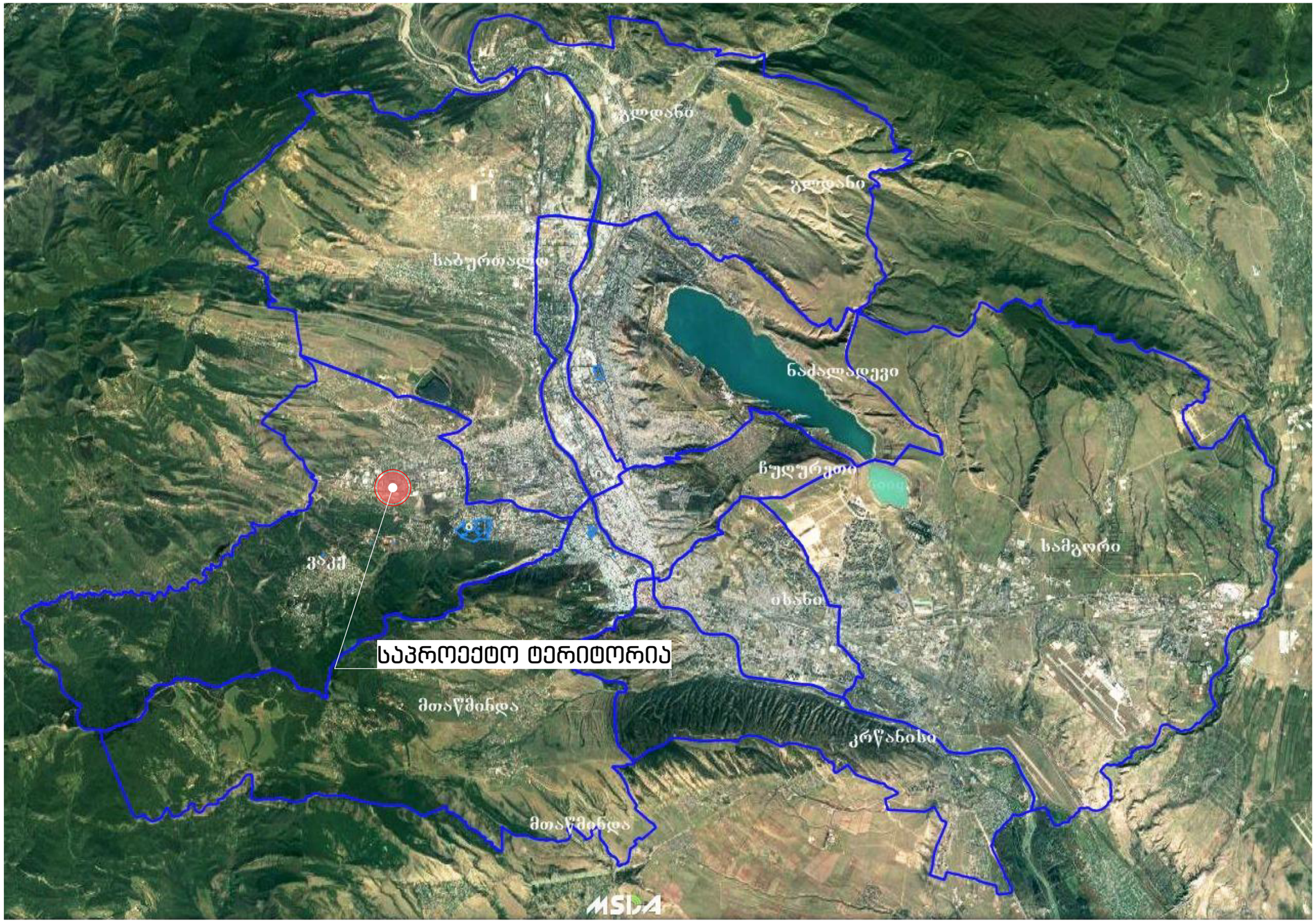

STUDIO9
Architectural
Design
www.studio9.ge

Company name

შ.პ.ს. "სტუდია 9"

პროექტის დასახელება
Job Title

მრავალფუნქციური კომპლექსი (სავაჭრებელი, საოფისე და კომერციული)

მისამართი:
Address

მის: ქალაქი თბილისი, ქუჩა შავიშვილი, №3

შენიშვნა:
Notes:

1. ნახაზზე ზომები მოცემულია მეტრებში.
2. ექსპლოატაციაში მიღებამდე პროექტში შესაძლებელია განხორციელდეს ცვლილებები.
3. ნახაზის ყველა ცვლილება ამნენებლობის პროცესში შეთანხმებული უნდა იყოს პროექტის ავტორთან.

არქიტექტურული ნაწილი

ექსპლიკაცია:

შემსრულებლები performers		
თანამდებობა	სახელი.გვარი	ხელმოწერა
დირექტორი	ზ. წიკლაური	
არქიტექტორი მთ.	მ. ჩხაიძე	
პრ. ავტორი	მ. ჩხაიძე	
არქიტექტორი	დ. ჩიქოვანი	
	მ.ნოზაძე	

ნახაზის დასახელება
Drawing title

სიტუაციური გეგმა ქალაქის მასშტაბით

ფურცელი №	სულ.	ფურცლის ზომა
06		A3

მასშტაბი.
Drawing Scale.

2021 წ

სიტუაციური გეგმა

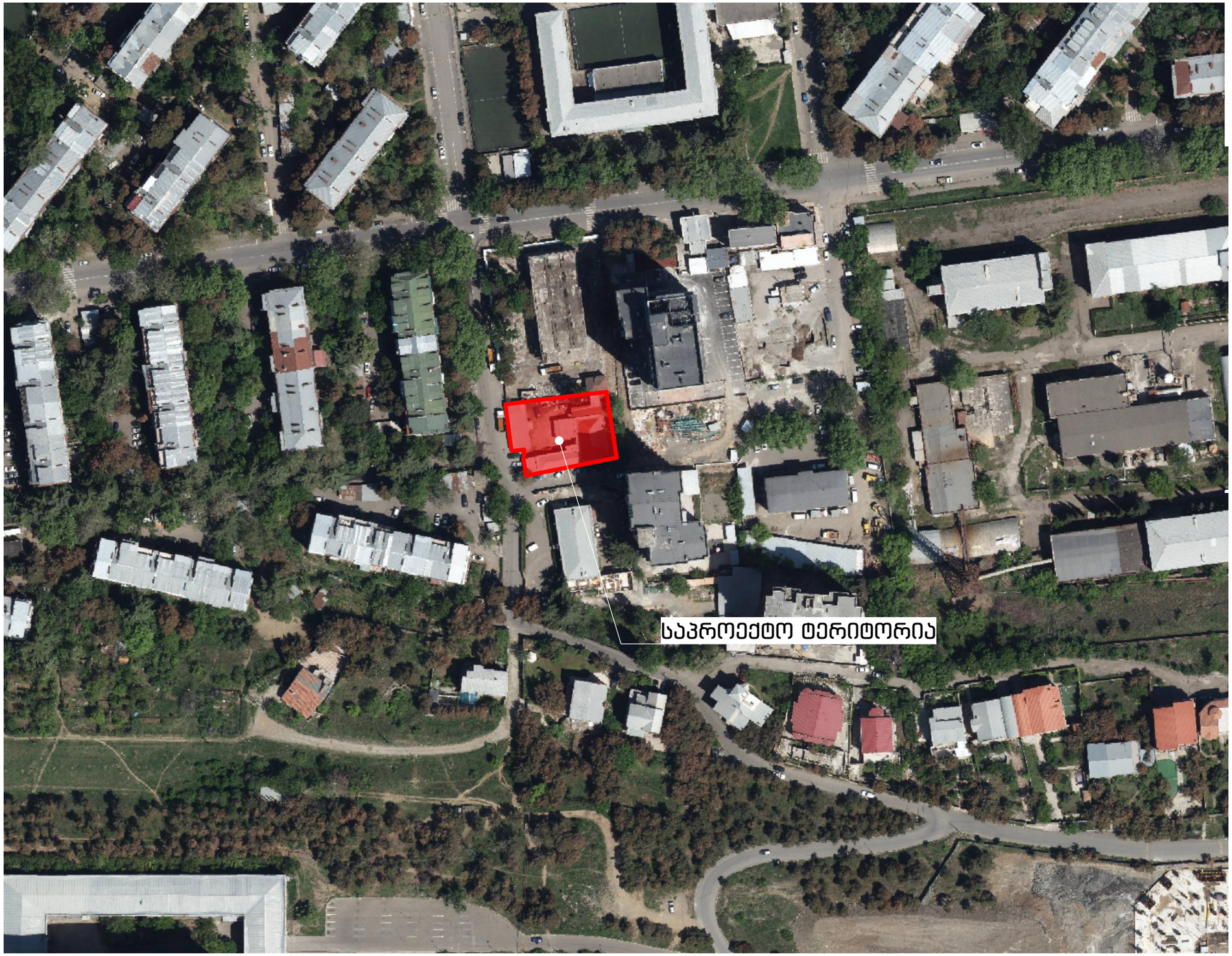

STUDIO9
Architectural
Design
www.studio9.ge

Company name

შ.პ.ს. "სტუდია 9"

პროექტის დასახელება
Job Title

მრავალფუნქციური კომპლექსი (სავაჭრებელი, საოფისე და კომერციული)

მისამართი:
Address

მის: ქალაქი თბილისი, ქუჩა შავიშვილი, №3

შენიშვნა:
Notes:

1. ნახაზზე ზომები მოცემულია მეტრებში.
2. ქსპლოატაციაში მიღებამდე პროექტში შესაძლებელია განხორციელდეს ცვლილებები.
3. ნახაზის ყველა ცვლილება მოქმედების პროცესში შეთანხმებული უნდა იყოს პროექტის ავტორთან.

არქიტექტურული ნაწილი

ექსპლიკაცია:

საპროექტო ტერიტორია

მონაწილეები performers		
თანამდებობა	სახელი,გვარი	ხელმოწერა
დირექტორი	ზ. წიკლაური	
არქიტექტორი მთ.	მ. ჩხაიძე	
პრ. ავტორი	მ. ჩხაიძე	
არქიტექტორი	დ. ჩიქოვანი	
	მ.ნოზაძე	

ნახაზის დასახელება
Drawing title

სიტუაციური გეგმა

ფურცელი №	სულ.	ფურცლის ზომა
07		A3
მასშტაბი. Drawing Scale.	1:1500	

2021 წ

საპროექტო ტერიტორიასთან მისასვლელი საავტომობილო გზების სქემა

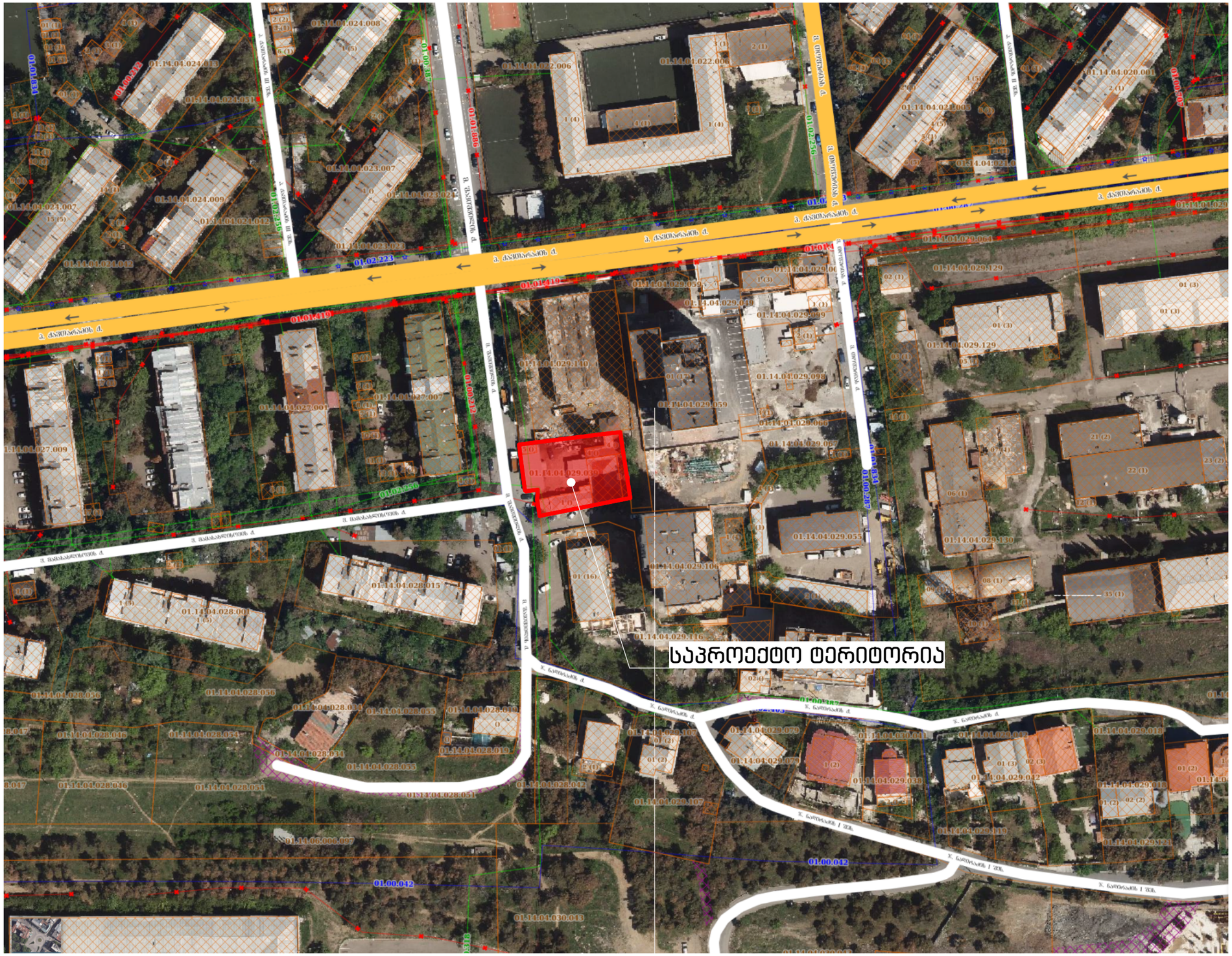
საპროექტო ტერიტორია
ვ. ბარნოვის ქ.
ვ. ბარნოვის I შ.
ვ. ბარნოვის II შ.
ვ. ბარნოვის III შ.
ვ. ბარნოვის IV შ.
ვ. ბარნოვის V შ.
ვ. ბარნოვის VI შ.
ვ. ბარნოვის VII შ.
ვ. ბარნოვის VIII შ.
ვ. ბარნოვის IX შ.
ვ. ბარნოვის X შ.
ვ. ბარნოვის XI შ.
ვ. ბარნოვის XII შ.
ვ. ბარნოვის XIII შ.
ვ. ბარნოვის XIV შ.
ვ. ბარნოვის XV შ.
ვ. ბარნოვის XVI შ.
ვ. ბარნოვის XVII შ.
ვ. ბარნოვის XVIII შ.
ვ. ბარნოვის XIX შ.
ვ. ბარნოვის XX შ.
ვ. ბარნოვის XXI შ.
ვ. ბარნოვის XXII შ.
ვ. ბარნოვის XXIII შ.
ვ. ბარნოვის XXIV შ.
ვ. ბარნოვის XXV შ.
ვ. ბარნოვის XXVI შ.
ვ. ბარნოვის XXVII შ.
ვ. ბარნოვის XXVIII შ.
ვ. ბარნოვის XXIX შ.
ვ. ბარნოვის XXX შ.
ვ. ბარნოვის XXXI შ.
ვ. ბარნოვის XXXII შ.
ვ. ბარნოვის XXXIII შ.
ვ. ბარნოვის XXXIV შ.
ვ. ბარნოვის XXXV შ.
ვ. ბარნოვის XXXVI შ.
ვ. ბარნოვის XXXVII შ.
ვ. ბარნოვის XXXVIII შ.
ვ. ბარნოვის XXXIX შ.
ვ. ბარნოვის XL შ.
ვ. ბარნოვის XLI შ.
ვ. ბარნოვის XLII შ.
ვ. ბარნოვის XLIII შ.
ვ. ბარნოვის XLIV შ.
ვ. ბარნოვის XLV შ.
ვ. ბარნოვის XLVI შ.
ვ. ბარნოვის XLVII შ.
ვ. ბარნოვის XLVIII შ.
ვ. ბარნოვის XLIX შ.
ვ. ბარნოვის L შ.
ვ. ბარნოვის LI შ.
ვ. ბარნოვის LII შ.
ვ. ბარნოვის LIII შ.
ვ. ბარნოვის LIV შ.
ვ. ბარნოვის LV შ.
ვ. ბარნოვის LVI შ.
ვ. ბარნოვის LVII შ.
ვ. ბარნოვის LVIII შ.
ვ. ბარნოვის LIX შ.
ვ. ბარნოვის LX შ.
ვ. ბარნოვის LXI შ.
ვ. ბარნოვის LXII შ.
ვ. ბარნოვის LXIII შ.
ვ. ბარნოვის LXIV შ.
ვ. ბარნოვის LXV შ.
ვ. ბარნოვის LXVI შ.
ვ. ბარნოვის LXVII შ.
ვ. ბარნოვის LXVIII შ.
ვ. ბარნოვის LXIX შ.
ვ. ბარნოვის LXX შ.
ვ. ბარნოვის LXXI შ.
ვ. ბარნოვის LXXII შ.
ვ. ბარნოვის LXXIII შ.
ვ. ბარნოვის LXXIV შ.
ვ. ბარნოვის LXXV შ.
ვ. ბარნოვის LXXVI შ.
ვ. ბარნოვის LXXVII შ.
ვ. ბარნოვის LXXVIII შ.
ვ. ბარნოვის LXXIX შ.
ვ. ბარნოვის LXXX შ.
ვ. ბარნოვის LXXXI შ.
ვ. ბარნოვის LXXXII შ.
ვ. ბარნოვის LXXXIII შ.
ვ. ბარნოვის LXXXIV შ.
ვ. ბარნოვის LXXXV შ.
ვ. ბარნოვის LXXXVI შ.
ვ. ბარნოვის LXXXVII შ.
ვ. ბარნოვის LXXXVIII შ.
ვ. ბარნოვის LXXXIX შ.
ვ. ბარნოვის XC შ.
ვ. ბარნოვის XCI შ.
ვ. ბარნოვის XCII შ.
ვ. ბარნოვის XCIII შ.
ვ. ბარნოვის XCIV შ.
ვ. ბარნოვის XCV შ.
ვ. ბარნოვის XCVI შ.
ვ. ბარნოვის XCVII შ.
ვ. ბარნოვის XCVIII შ.
ვ. ბარნოვის XCIX შ.
ვ. ბარნოვის C შ.
ვ. ბარნოვის CI შ.
ვ. ბარნოვის CII შ.
ვ. ბარნოვის CIII შ.
ვ. ბარნოვის CIV შ.
ვ. ბარნოვის CV შ.
ვ. ბარნოვის CVI შ.
ვ. ბარნოვის CVII შ.
ვ. ბარნოვის CVIII შ.
ვ. ბარნოვის CIX შ.
ვ. ბარნოვის CX შ.
ვ. ბარნოვის CXI შ.
ვ. ბარნოვის CXII შ.
ვ. ბარნოვის CXIII შ.
ვ. ბარნოვის CXIV შ.
ვ. ბარნოვის CXV შ.
ვ. ბარნოვის CXVI შ.
ვ. ბარნოვის CXVII შ.
ვ. ბარნოვის CXVIII შ.
ვ. ბარნოვის CXIX შ.
ვ. ბარნოვის CXX შ.
ვ. ბარნოვის CXXI შ.
ვ. ბარნოვის CXXII შ.
ვ. ბარნოვის CXXIII შ.
ვ. ბარნოვის CXXIV შ.
ვ. ბარნოვის CXXV შ.
ვ. ბარნოვის CXXVI შ.
ვ. ბარნოვის CXXVII შ.
ვ. ბარნოვის CXXVIII შ.
ვ. ბარნოვის CXXIX შ.
ვ. ბარნოვის CXXX შ.
ვ. ბარნოვის CXXXI შ.
ვ. ბარნოვის CXXXII შ.
ვ. ბარნოვის CXXXIII შ.
ვ. ბარნოვის CXXXIV შ.
ვ. ბარნოვის CXXXV შ.
ვ. ბარნოვის CXXXVI შ.
ვ. ბარნოვის CXXXVII შ.
ვ. ბარნოვის CXXXVIII შ.
ვ. ბარნოვის CXXXIX შ.
ვ. ბარნოვის CXL შ.
ვ. ბარნოვის CXLI შ.
ვ. ბარნოვის CXLII შ.
ვ. ბარნოვის CXLIII შ.
ვ. ბარნოვის CXLIV შ.
ვ. ბარნოვის CXLV შ.
ვ. ბარნოვის CXLVI შ.
ვ. ბარნოვის CXLVII შ.
ვ. ბარნოვის CXLVIII შ.
ვ. ბარნოვის CXLIX შ.
ვ. ბარნოვის CL შ.
ვ. ბარნოვის CLI შ.
ვ. ბარნოვის CLII შ.
ვ. ბარნოვის CLIII შ.
ვ. ბარნოვის CLIV შ.
ვ. ბარნოვის CLV შ.
ვ. ბარნოვის CLVI შ.
ვ. ბარნოვის CLVII შ.
ვ. ბარნოვის CLVIII შ.
ვ. ბარნოვის CLIX შ.
ვ. ბარნოვის CLX შ.
ვ. ბარნოვის CLXI შ.
ვ. ბარნოვის CLXII შ.
ვ. ბარნოვის CLXIII შ.
ვ. ბარნოვის CLXIV შ.
ვ. ბარნოვის CLXV შ.
ვ. ბარნოვის CLXVI შ.
ვ. ბარნოვის CLXVII შ.
ვ. ბარნოვის CLXVIII შ.
ვ. ბარნოვის CLXIX შ.
ვ. ბარნოვის CLXX შ.
ვ. ბარნოვის CLXXI შ.
ვ. ბარნოვის CLXXII შ.
ვ. ბარნოვის CLXXIII შ.
ვ. ბარნოვის CLXXIV შ.
ვ. ბარნოვის CLXXV შ.
ვ. ბარნოვის CLXXVI შ.
ვ. ბარნოვის CLXXVII შ.
ვ. ბარნოვის CLXXVIII შ.
ვ. ბარნოვის CLXXIX შ.
ვ. ბარნოვის CLXXX შ.
ვ. ბარნოვის CLXXXI შ.
ვ. ბარნოვის CLXXXII შ.
ვ. ბარნოვის CLXXXIII შ.
ვ. ბარნოვის CLXXXIV შ.
ვ. ბარნოვის CLXXXV შ.
ვ. ბარნოვის CLXXXVI შ.
ვ. ბარნოვის CLXXXVII შ.
ვ. ბარნოვის CLXXXVIII შ.
ვ. ბარნოვის CLXXXIX შ.
ვ. ბარნოვის CXC შ.
ვ. ბარნოვის CXCI შ.
ვ. ბარნოვის CXCII შ.
ვ. ბარნოვის CXCIII შ.
ვ. ბარნოვის CXCIV შ.
ვ. ბარნოვის CXCV შ.
ვ. ბარნოვის CXCVI შ.
ვ. ბარნოვის CXCVII შ.
ვ. ბარნოვის CXCVIII შ.
ვ. ბარნოვის CXCIX შ.
ვ. ბარნოვის CC შ.
ვ. ბარნოვის CCI შ.
ვ. ბარნოვის CCII შ.
ვ. ბარნოვის CCIII შ.
ვ. ბარნოვის CCIV შ.
ვ. ბარნოვის CCV შ.
ვ. ბარნოვის CCVI შ.
ვ. ბარნოვის CCVII შ.
ვ. ბარნოვის CCVIII შ.
ვ. ბარნოვის CCIX შ.
ვ. ბარნოვის CCX შ.
ვ. ბარნოვის CCXI შ.
ვ. ბარნოვის CCXII შ.
ვ. ბარნოვის CCXIII შ.
ვ. ბარნოვის CCXIV შ.
ვ. ბარნოვის CCXV შ.
ვ. ბარნოვის CCXVI შ.
ვ. ბარნოვის CCXVII შ.
ვ. ბარნოვის CCXVIII შ.
ვ. ბარნოვის CCXIX შ.
ვ. ბარნოვის CCXX შ.
ვ. ბარნოვის CCXXI შ.
ვ. ბარნოვის CCXXII შ.
ვ. ბარნოვის CCXXIII შ.
ვ. ბარნოვის CCXXIV შ.
ვ. ბარნოვის CCXXV შ.
ვ. ბარნოვის CCXXVI შ.
ვ. ბარნოვის CCXXVII შ.
ვ. ბარნოვის CCXXVIII შ.
ვ. ბარნოვის CCXXIX შ.
ვ. ბარნოვის CCXXX შ.
ვ. ბარნოვის CCXXXI შ.
ვ. ბარნოვის CCXXXII შ.
ვ. ბარნოვის CCXXXIII შ.
ვ. ბარნოვის CCXXXIV შ.
ვ. ბარნოვის CCXXXV შ.
ვ. ბარნოვის CCXXXVI შ.
ვ. ბარნოვის CCXXXVII შ.
ვ. ბარნოვის CCXXXVIII შ.
ვ. ბარნოვის CCXXXIX შ.
ვ. ბარნოვის CCXL შ.
ვ. ბარნოვის CCXLI შ.
ვ. ბარნოვის CCXLII შ.
ვ. ბარნოვის CCXLIII შ.
ვ. ბარნოვის CCXLIV შ.
ვ. ბარნოვის CCXLV შ.
ვ. ბარნოვის CCXLVI შ.
ვ. ბარნოვის CCXLVII შ.
ვ. ბარნოვის CCXLVIII შ.
ვ. ბარნოვის CCXLIX შ.
ვ. ბარნოვის CCL შ.
ვ. ბარნოვის CCLI შ.
ვ. ბარნოვის CCLII შ.
ვ. ბარნოვის CCLIII შ.
ვ. ბარნოვის CCLIV შ.
ვ. ბარნოვის CCLV შ.
ვ. ბარნოვის CCLVI შ.
ვ. ბარნოვის CCLVII შ.
ვ. ბარნოვის CCLVIII შ.
ვ. ბარნოვის CCLIX შ.
ვ. ბარნოვის CCLX შ.
ვ. ბარნოვის CCLXI შ.
ვ. ბარნოვის CCLXII შ.
ვ. ბარნოვის CCLXIII შ.
ვ. ბარნოვის CCLXIV შ.
ვ. ბარნოვის CCLXV შ.
ვ. ბარნოვის CCLXVI შ.
ვ. ბარნოვის CCLXVII შ.
ვ. ბარნოვის CCLXVIII შ.
ვ. ბარნოვის CCLXIX შ.
ვ. ბარნოვის CCLXX შ.
ვ. ბარნოვის CCLXXI შ.
ვ. ბარნოვის CCLXXII შ.
ვ. ბარნოვის CCLXXIII შ.
ვ. ბარნოვის CCLXXIV შ.
ვ. ბარნოვის CCLXXV შ.
ვ. ბარნოვის CCLXXVI შ.
ვ. ბარნოვის CCLXXVII შ.
ვ. ბარნოვის CCLXXVIII შ.
ვ. ბარნოვის CCLXXIX შ.
ვ. ბარნოვის CCLXXX შ.
ვ. ბარნოვის CCLXXXI შ.
ვ. ბარნოვის CCLXXXII შ.
ვ. ბარნოვის CCLXXXIII შ.
ვ. ბარნოვის CCLXXXIV შ.
ვ. ბარნოვის CCLXXXV შ.
ვ. ბარნოვის CCLXXXVI შ.
ვ. ბარნოვის CCLXXXVII შ.
ვ. ბარნოვის CCLXXXVIII შ.
ვ. ბარნოვის CCLXXXIX შ.
ვ. ბარნოვის CCXC შ.
ვ. ბარნოვის CCXCI შ.
ვ. ბარნოვის CCXCII შ.
ვ. ბარნოვის CCXCIII შ.
ვ. ბარნოვის CCXCIV შ.
ვ. ბარნოვის CCXCV შ.
ვ. ბარნოვის CCXCVI შ.
ვ. ბარნოვის CCXCVII შ.
ვ. ბარნოვის CCXCVIII შ.
ვ. ბარნოვის CCXCIX შ.
ვ. ბარნოვის CCC შ.
ვ. ბარნოვის CCCI შ.
ვ. ბარნოვის CCCII შ.
ვ. ბარნოვის CCCIII შ.
ვ. ბარნოვის CCCIV შ.
ვ. ბარნოვის CCCV შ.
ვ. ბარნოვის CCCVI შ.
ვ. ბარნოვის CCCVII შ.
ვ. ბარნოვის CCCVIII შ.
ვ. ბარნოვის CCCIX შ.
ვ. ბარნოვის CCCX შ.
ვ. ბარნოვის CCCXI შ.
ვ. ბარნოვის CCCXII შ.
ვ. ბარნოვის CCCXIII შ.
ვ. ბარნოვის CCCXIV შ.
ვ. ბარნოვის CCCXV შ.
ვ. ბარნოვის CCCXVI შ.
ვ. ბარნოვის CCCXVII შ.
ვ. ბარნოვის CCCXVIII შ.
ვ. ბარნოვის CCCXIX შ.
ვ. ბარნოვის CCCXX შ.
ვ. ბარნოვის CCCXXI შ.
ვ. ბარნოვის CCCXXII შ.
ვ. ბარნოვის CCCXXIII შ.
ვ. ბარნოვის CCCXXIV შ.
ვ. ბარნოვის CCCXXV შ.
ვ. ბარნოვის CCCXXVI შ.
ვ. ბარნოვის CCCXXVII შ.
ვ. ბარნოვის CCCXXVIII შ.
ვ. ბარნოვის CCCXXIX შ.
ვ. ბარნოვის CCCXXX შ.
ვ. ბარნოვის CCCXXXI შ.
ვ. ბარნოვის CCCXXXII შ.
ვ. ბარნოვის CCCXXXIII შ.
ვ. ბარნოვის CCCXXXIV შ.
ვ. ბარნოვის CCCXXXV შ.
ვ. ბარნოვის CCCXXXVI შ.
ვ. ბარნოვის CCCXXXVII შ.
ვ. ბარნოვის CCCXXXVIII შ.
ვ. ბარნოვის CCCXXXIX შ.
ვ. ბარნოვის CCCXL შ.
ვ. ბარნოვის CCCXLI შ.
ვ. ბარნოვის CCCXLII შ.
ვ. ბარნოვის CCCXLIII შ.
ვ. ბარნოვის CCCXLIV შ.
ვ. ბარნოვის CCCXLV შ.
ვ. ბარნოვის CCCXLVI შ.
ვ. ბარნოვის CCCXLVII შ.
ვ. ბარნოვის CCCXLVIII შ.
ვ. ბარნოვის CCCXLIX შ.
ვ. ბარნოვის CCCL შ.
ვ. ბარნოვის CCCLI შ.
ვ. ბარნოვის CCCLII შ.
ვ. ბარნოვის CCCLIII შ.
ვ. ბარნოვის CCCLIV შ.
ვ. ბარნოვის CCCLV შ.
ვ. ბარნოვის CCCLVI შ.
ვ. ბარნოვის CCCLVII შ.
ვ. ბარნოვის CCCLVIII შ.
ვ. ბარნოვის CCCLIX შ.
ვ. ბარნოვის CCCLX შ.
ვ. ბარნოვის CCCLXI შ.
ვ. ბარნოვის CCCLXII შ.
ვ. ბარნოვის CCCLXIII შ.
ვ. ბარნოვის CCCLXIV შ.
ვ. ბარნოვის CCCLXV შ.
ვ. ბარნოვის CCCLXVI შ.
ვ. ბარნოვის CCCLXVII შ.
ვ. ბარნოვის CCCLXVIII შ.
ვ. ბარნოვის CCCLXIX შ.
ვ. ბარნოვის CCCLXX შ.
ვ. ბარნოვის CCCLXXI შ.
ვ. ბარნოვის CCCLXXII შ.
ვ. ბარნოვის CCCLXXIII შ.
ვ. ბარნოვის CCCLXXIV შ.
ვ. ბარნოვის CCCLXXV შ.
ვ. ბარნოვის CCCLXXVI შ.
ვ. ბარნოვის CCCLXXVII შ.
ვ. ბარნოვის CCCLXXVIII შ.
ვ. ბარნოვის CCCLXXIX შ.
ვ. ბარნოვის CCCLXXX შ.
ვ. ბარნოვის CCCLXXXI შ.
ვ. ბარნოვის CCCLXXXII შ.
ვ. ბარნოვის CCCLXXXIII შ.
ვ. ბარნოვის CCCLXXXIV შ.
ვ. ბარნოვის CCCLXXXV შ.
ვ. ბარნოვის CCCLXXXVI შ.
ვ. ბარნოვის CCCLXXXVII შ.
ვ. ბარნოვის CCCLXXXVIII შ.
ვ. ბარნოვის CCCLXXXIX შ.
ვ. ბარნოვის CCCXC შ.
ვ. ბარნოვის CCCXCI შ.
ვ. ბარნოვის CCCXCII შ.
ვ. ბარნოვის CCCXCIII შ.
ვ. ბარნოვის CCCXCIV შ.
ვ. ბარნოვის CCCXCV შ.
ვ. ბარნოვის CCCXCVI შ.
ვ. ბარნოვის CCCXCVII შ.
ვ. ბარნოვის CCCXCVIII შ.
ვ. ბარნოვის CCCXCIX შ.
ვ. ბარნოვის CD შ.
ვ. ბარნოვის CDI შ.
ვ. ბარნოვის CDII შ.
ვ. ბარნოვის CDIII შ.
ვ. ბარნოვის CDIV შ.
ვ. ბარნოვის CDV შ.
ვ. ბარნოვის CDVI შ.
ვ. ბარნოვის CDVII შ.
ვ. ბარნოვის CDVIII შ.
ვ. ბარნოვის CDIX შ.
ვ. ბარნოვის CDX შ.
ვ. ბარნოვის CDXI შ.
ვ. ბარნოვის CDXII შ.
ვ. ბარნოვის CDXIII შ.
ვ. ბარნოვის CDXIV შ.
ვ. ბარნოვის CDXV შ.
ვ. ბარნოვის CDXVI შ.
ვ. ბარნოვის CDXVII შ.
ვ. ბარნოვის CDXVIII შ.
ვ. ბარნოვის CDXIX შ.
ვ. ბარნოვის CDXX შ.
ვ. ბარნოვის CDXXI შ.
ვ. ბარნოვის CDXXII შ.
ვ. ბარნოვის CDXXIII შ.
ვ. ბარნოვის CDXXIV შ.
ვ. ბარნოვის CDXXV შ.
ვ. ბარნოვის CDXXVI შ.
ვ. ბარნოვის CDXXVII შ.
ვ. ბარნოვის CDXXVIII შ.
ვ. ბარნოვის CDXXIX შ.
ვ. ბარნოვის CDXXX შ.
ვ. ბარნოვის CDXXXI შ.
ვ. ბარნოვის CDXXXII შ.
ვ. ბარნოვის CDXXXIII შ.
ვ. ბარნოვის CDXXXIV შ.
ვ. ბარნოვის CDXXXV შ.
ვ. ბარნოვის CDXXXVI შ.
ვ. ბარნოვის CDXXXVII შ.
ვ. ბარნოვის CDXXXVIII შ.
ვ. ბარნოვის CDXXXIX შ.
ვ. ბარნოვის CDXL შ.
ვ. ბარნოვის CDXLI შ.
ვ. ბარნოვის CDXLII შ.
ვ. ბარნოვის CDXLIII შ.
ვ. ბარნოვის CDXLIV შ.
ვ. ბარნოვის CDXLV შ.
ვ. ბარნოვის CDXLVI შ.
ვ. ბარნოვის CDXLVII შ.
ვ. ბარნოვის CDXLVIII შ.
ვ. ბარნოვის CDXLIX შ.
ვ. ბარნოვის CDL შ.
ვ. ბარნოვის CDLI შ.
ვ. ბარნოვის CDLII შ.
ვ. ბარნოვის CDLIII შ.
ვ. ბარნოვის CDLIV შ.
ვ. ბარნოვის CDLV შ.
ვ. ბარნოვის CDLVI შ.
ვ. ბარნოვის CDLVII შ.
ვ. ბარნოვის CDLVIII შ.
ვ. ბარნოვის CDLIX შ.
ვ. ბარნოვის CDLX შ.
ვ. ბარნოვის CDLXI შ.
ვ. ბარნოვის CDLXII შ.
ვ. ბარნოვის CDLXIII შ.
ვ. ბარნოვის CDLXIV შ.
ვ. ბარნოვის CDLXV შ.
ვ. ბარნოვის CDLXVI შ.
ვ. ბარნოვის CDLXVII შ.
ვ. ბარნოვის CDLXVIII შ.
ვ. ბარნოვის CDLXIX შ.
ვ. ბარნოვის CDLXX შ.
ვ. ბარნოვის CDLXXI შ.
ვ. ბარნოვის CDLXXII შ.
ვ. ბარნოვის CDLXXIII შ.
ვ. ბარნოვის CDLXXIV შ.
ვ. ბარნოვის CDLXXV შ.
ვ. ბარნოვის CDLXXVI შ.
ვ. ბარნოვის CDLXXVII შ.
ვ. ბარნოვის CDLXXVIII შ.
ვ. ბარნოვის CDLXXIX შ.
ვ. ბარნოვის CDLXXX შ.
ვ. ბარნოვის CDLXXXI შ.
ვ. ბარნოვის CDLXXXII შ.
ვ. ბარნოვის CDLXXXIII შ.
ვ. ბარნოვის CDLXXXIV შ.
ვ. ბარნოვის CDLXXXV შ.
ვ. ბარნოვის CDLXXXVI შ.
ვ. ბარნოვის CDLXXXVII შ.
ვ. ბარნოვის CDLXXXVIII შ.
ვ. ბარნოვის CDLXXXIX შ.
ვ. ბარნოვის CDXC შ.
ვ. ბარნოვის CDXCI შ.
ვ. ბარნოვის CDXCII შ.
ვ. ბარნოვის CDXCIII შ.
ვ. ბარნოვის CDXCIV შ.
ვ. ბარნოვის CDXCV შ.
ვ. ბარნოვის CDXCVI შ.
ვ. ბარნოვის CDXCVII შ.
ვ. ბარნოვის CDXCVIII შ.
ვ. ბარნოვის CDXCIX შ.
ვ. ბარნოვის D შ.
ვ. ბარნოვის DI შ.
ვ. ბარნოვის DII შ.
ვ. ბარნოვის DIII შ.
ვ. ბარნოვის DIV შ.
ვ. ბარნოვის DV შ.
ვ. ბარნოვის DVI შ.
ვ. ბარნოვის DVII შ.
ვ. ბარნოვის DVIII შ.
ვ. ბარნოვის DIX შ.
ვ. ბარნოვის DX შ.
ვ. ბარნოვის DXI შ.
ვ. ბარნოვის DXII შ.
ვ. ბარნოვის DXIII შ.
ვ. ბარნოვის DXIV შ.
ვ. ბარნოვის DXV შ.
ვ. ბარნოვის DXVI შ.
ვ. ბარნოვის DXVII შ.
ვ. ბარნოვის DXVIII შ.
ვ. ბარნოვის DXIX შ.
ვ. ბარნოვის DXX შ.
ვ. ბარნოვის DXXI შ.
ვ. ბარნოვის DXXII შ.
ვ. ბარნოვის DXXIII შ.
ვ. ბარნოვის DXXIV შ.
ვ. ბარნოვის DXXV შ.
ვ. ბარნოვის DXXVI შ.
ვ. ბარნოვის DXXVII შ.
ვ. ბარნოვის DXXVIII შ.
ვ. ბარნოვის DXXIX შ.
ვ. ბარნოვის DXXX შ.
ვ. ბარნოვის DXXXI შ.
ვ. ბარნოვის DXXXII შ.
ვ. ბარნოვის DXXXIII შ.
ვ. ბარნოვის DXXXIV შ.
ვ. ბარნოვის DXXXV შ.
ვ. ბარნოვის DXXXVI შ.
ვ. ბარნოვის DXXXVII შ.
ვ. ბარნოვის DXXXVIII შ.
ვ. ბარნოვის DXXXIX შ.
ვ. ბარნოვის DXL შ.
ვ. ბარნოვის DXLI შ.
ვ. ბარნოვის DXLII შ.
ვ. ბარნოვის DXLIII შ.
ვ. ბარნოვის DXLIV შ.
ვ. ბარნოვის DXLV შ.
ვ. ბარნოვის DXLVI შ.
ვ. ბარნოვის DXLVII შ.
ვ. ბარნოვის DXLVIII შ.
ვ. ბარნოვის DXLIX შ.
ვ. ბარნოვის DL შ.
ვ. ბარნოვის DLI შ.
ვ. ბარნოვის DLII შ.
ვ. ბარნოვის DLIII შ.
ვ. ბარნოვის DLIV შ.
ვ. ბარნოვის DLV შ.
ვ. ბარნოვის DLVI შ.
ვ. ბარნოვის DLVII შ.
ვ. ბარნოვის DLVIII შ.
ვ. ბარნოვის DLIX შ.
ვ. ბარნოვის DLX შ.
ვ. ბარნოვის DLXI შ.
ვ. ბარნოვის DLXII შ.
ვ. ბარნოვის DLXIII შ.
ვ. ბარნოვის DLXIV შ.
ვ. ბარნოვის DLXV შ.
ვ. ბარნოვის DLXVI შ.
ვ. ბარნოვის DLXVII შ.
ვ. ბარნოვის DLXVIII შ.
ვ. ბარნოვის DLXIX შ.
ვ. ბარნოვის DLXX შ.
ვ. ბარნოვის DLXXI შ.
ვ. ბარნოვის DLXXII შ.
ვ. ბარნოვის DLXXIII შ.
ვ. ბარნოვის DLXXIV შ.
ვ. ბარნოვის DLXXV შ.
ვ. ბარნოვის DLXXVI შ.
ვ. ბარნოვის DLXXVII შ.
ვ. ბარნოვის DLXXVIII შ.
ვ. ბარნოვის DLXXIX შ.
ვ. ბარნოვის DLXXX შ.
ვ. ბარნოვის DLXXXI შ.
ვ. ბარნოვის DLXXXII შ.
ვ. ბარნოვის DLXXXIII შ.
ვ. ბარნოვის DLXXXIV შ.
ვ. ბარნოვის DLXXXV შ.
ვ. ბარნოვის DLXXXVI შ.
ვ. ბარნოვის DLXXXVII შ.
ვ. ბარნოვის DLXXXVIII შ.
ვ. ბარნოვის DLXXXIX შ.
ვ. ბარნოვის DXC შ.
ვ. ბარნოვის DXCI შ.
ვ. ბარნოვის DXCII შ.
ვ. ბარნოვის DXCIII შ.
ვ. ბარნოვის DXCIV შ.
ვ. ბარნოვის DXCV შ.
ვ. ბარნოვის DXCVI შ.
ვ. ბარნოვის DXCVII შ.
ვ. ბარნოვის DXCVIII შ.
ვ. ბარნოვის DXCIX შ.
ვ. ბარნოვის DC შ.
ვ. ბარნოვის DCI შ.
ვ. ბარნოვის DCII შ.
ვ. ბარნოვის DCIII შ.
ვ. ბარნოვის DCIV შ.
ვ. ბარნოვის DCV შ.
ვ. ბარნოვის DCVI შ.
ვ. ბარნოვის DCVII შ.
ვ. ბარნოვის DCVIII შ.
ვ. ბარნოვის DCIX შ.
ვ. ბარნოვის DCX შ.
ვ. ბარნოვის DCXI შ.
ვ. ბარნოვის DCXII შ.
ვ. ბარნოვის DCXIII შ.
ვ. ბარნოვის DCXIV შ.
ვ. ბარნოვის DCXV შ.
ვ. ბარნოვის DCXVI შ.
ვ. ბარნოვის DCXVII შ.
ვ. ბარნოვის DCXVIII შ.
ვ. ბარნოვის DCXIX შ.
ვ. ბარნოვის DCXX შ.
ვ. ბარნოვის DCXXI შ.
ვ. ბარნოვის DCXXII შ.
ვ. ბარნოვის DCXXIII შ.
ვ. ბარნოვის DCXXIV შ.
ვ. ბარნოვის DCXXV შ.
ვ. ბარნოვის DCXXVI შ.
ვ. ბარნოვის DCXXVII შ.
ვ. ბარნოვის DCXXVIII შ.
ვ. ბარნოვის DCXXIX შ.
ვ. ბარნოვის DCXXX შ.
ვ. ბარნოვის DCXXXI შ.
ვ. ბარნოვის DCXXXII შ.
ვ. ბარნოვის DCXXXIII შ.
ვ. ბარნოვის DCXXXIV შ.
ვ. ბარნოვის DCXXXV შ.
ვ. ბარნოვის DCXXXVI შ.
ვ. ბარნოვის DCXXXVII შ.
ვ. ბარნოვის DCXXXVIII შ.
ვ. ბარნოვის DCXXXIX შ.
ვ. ბარნოვის DCXL შ.
ვ. ბარნოვის DCXLI შ.
ვ. ბარნოვის DCXLII შ.
ვ. ბარნოვის DCXLIII შ.
ვ. ბარნოვის DCXLIV შ.
ვ. ბარნოვის DCXLV შ.
ვ. ბარნოვის DCXLVI შ.
ვ. ბარნოვის DCXLVII შ.
ვ. ბარნოვის DCXLVIII შ.
ვ. ბარნოვის DCXLIX შ.
ვ. ბარნოვის DCL შ.
ვ. ბარნოვის DCLI შ.
ვ. ბარნოვის DCLII შ.
ვ. ბარნოვის DCLIII შ.
ვ. ბარნოვის DCLIV შ.
ვ. ბარნოვის DCLV შ.
ვ. ბარნოვის DCLVI შ.
ვ. ბარნოვის DCLVII შ.
ვ. ბარნოვის DCLVIII შ.
ვ. ბარნოვის DCLIX შ.
ვ. ბარნოვის DCLX შ.
ვ. ბარნოვის DCLXI შ.
ვ. ბარნოვის DCLXII შ.
ვ. ბარნოვის DCLXIII შ.
ვ. ბარნოვის DCLXIV შ.
ვ. ბარნოვის DCLXV შ.
ვ. ბარნოვის DCLXVI შ.
ვ. ბარნოვის DCLXVII შ.
ვ. ბარნოვის DCLXVIII შ.
ვ. ბარნოვის DCLXIX შ.
ვ. ბარნოვის DCLXX შ.
ვ. ბარნოვის DCLXXI შ.
ვ. ბარნოვის DCLXXII შ.
ვ. ბარნოვის DCLXXIII შ.
ვ. ბარნოვის DCLXXIV შ.
ვ. ბარნოვის DCLXXV შ.
ვ. ბარნოვის DCLXXVI შ.
ვ. ბარნოვის DCLXXVII შ.
ვ. ბარნოვის DCLXXVIII შ.
ვ. ბარნოვის DCLXXIX შ.
ვ. ბარნოვის DCLXXX შ.
ვ. ბარნოვის DCLXXXI შ.
ვ. ბარნოვის DCLXXXII შ.
ვ. ბარნოვის DCLXXXIII შ.
ვ. ბარნოვის DCLXXXIV შ.
ვ. ბარნოვის DCLXXXV შ.
ვ. ბარნოვის DCLXXXVI შ.
ვ. ბარნოვის DCLXXXVII შ.
ვ. ბარნოვის DCLXXXVIII შ.
ვ. ბარნოვის DCLXXXIX შ.
ვ. ბარნოვის DCXC შ.
ვ. ბარნოვის DCXCI შ.
ვ. ბარნოვის DCXCII შ.
ვ. ბარნოვის DCXCIII შ.
ვ. ბარნოვის DCXCIV შ.
ვ. ბარნოვის DCXCV შ.
ვ. ბარნოვის DCXCVI შ.
ვ. ბარნოვის DCXCVII შ.
ვ. ბარნოვის DCXCVIII შ.
ვ. ბარნოვის DCXCIX შ.
ვ. ბარნოვის DCC შ.
ვ. ბარნოვის DCCI შ.
ვ. ბარნოვის DCCII შ.
ვ. ბარნოვის DCCIII შ.
ვ. ბარნოვის DCCIV შ.
ვ. ბარნოვის DCCV შ.
ვ. ბარნოვის DCCVI შ.
ვ. ბარნოვის DCCVII შ.
ვ. ბარნოვის DCCVIII შ.
ვ. ბარნოვის DCCIX შ.
ვ. ბარნოვის DCCX შ.
ვ. ბარნოვის DCCXI შ.
ვ. ბარნოვის DCCXII შ.
ვ. ბარნოვის DCCXIII შ.
ვ. ბარნოვის DCCXIV შ.
ვ. ბარნოვის DCCXV შ.
ვ. ბარნოვის DCCXVI შ.
ვ. ბარნოვის DCCXVII შ.
ვ. ბარნოვის DCCXVIII შ.
ვ. ბარნოვის DCCXIX შ.
ვ. ბარნოვის DCCXX შ.
ვ. ბარნოვის DCCXXI შ.
ვ. ბარნოვის DCCXXII შ.
ვ. ბარნოვის DCCXXIII შ.
ვ. ბარნოვის DCCXXIV შ.
ვ. ბარნოვის DCCXXV შ.
ვ. ბარნოვის DCCXXVI შ.
ვ. ბარნოვის DCCXXVII შ.
ვ. ბარნოვის DCCXXVIII შ.
ვ. ბარნოვის DCCXXIX შ.
ვ. ბარნოვის DCCXXX შ.
ვ. ბარნოვის DCCXXXI შ.
ვ. ბარნოვის DCCXXXII შ.
ვ. ბარნოვის DCCXXXIII შ.
ვ. ბარნოვის DCCXXXIV შ.
ვ. ბარნოვის DCCXXXV შ.
ვ. ბარნოვის DCCXXXVI შ.
ვ. ბარნოვის DCCXXXVII შ.
ვ. ბარნოვის DCCXXXVIII შ.
ვ. ბარნოვის DCCXXXIX შ.
ვ. ბარნოვის DCCXL შ.
ვ. ბარნოვის DCCXLI შ.
ვ. ბარნოვის DCCXLII შ.
ვ. ბარნოვის DCCXLIII შ.
ვ. ბარნოვის DCCXLIV შ.
ვ. ბარნოვის DCCXLV შ.
ვ. ბარნოვის DCCXLVI შ.
ვ. ბარნოვის DCCXLVII შ.
ვ. ბარნოვის DCCXLVIII შ.
ვ. ბარნოვის DCCXLIX შ.
ვ. ბარნოვის DCCL შ.
ვ. ბარნოვის DCCLI შ.
ვ. ბარნოვის DCCLII შ.
ვ. ბარნოვის DCCLIII შ.
ვ. ბარნოვის DCCLIV შ.
ვ. ბარნოვის DCCLV შ.
ვ. ბარნოვის DCCLVI შ.
ვ. ბარნოვის DCCLVII შ.
ვ. ბარნოვის DCCLVIII შ.
ვ. ბარნოვის DCCLIX შ.
ვ. ბარნოვის DCCLX შ.
ვ. ბარნოვის DCCLXI შ.
ვ. ბარნოვის DCCLXII შ.
ვ. ბარნოვის DCCLXIII შ.
ვ. ბარნოვის DCCLXIV შ.
ვ. ბარნოვის DCCLXV შ.
ვ. ბარნოვის DCCLXVI შ.
ვ. ბარნოვის DCCLXVII შ.
ვ. ბარნოვის DCCLXVIII შ.
ვ. ბარნოვის DCCLXIX შ.
ვ. ბარნოვის DCCLXX შ.
ვ. ბარნოვის DCCLXXI შ.
ვ. ბარნოვის DCCLXXII შ.
ვ. ბარნოვის DCCLXXIII შ.
ვ. ბარნოვის DCCLXXIV შ.
ვ. ბარნოვის DCCLXXV შ.
ვ. ბარნოვის DCCLXXVI შ.
ვ. ბარნოვის DCCLXXVII შ.
ვ. ბარნოვის DCCLXXVIII შ.
ვ. ბარნოვის DCCLXXIX შ.
ვ. ბარნოვის DCCLXXX შ.
ვ. ბარნოვის DCCLXXXI შ.
ვ. ბარნოვის

ტერიტორიულ-სტრუქტურული ზონირების რუკა

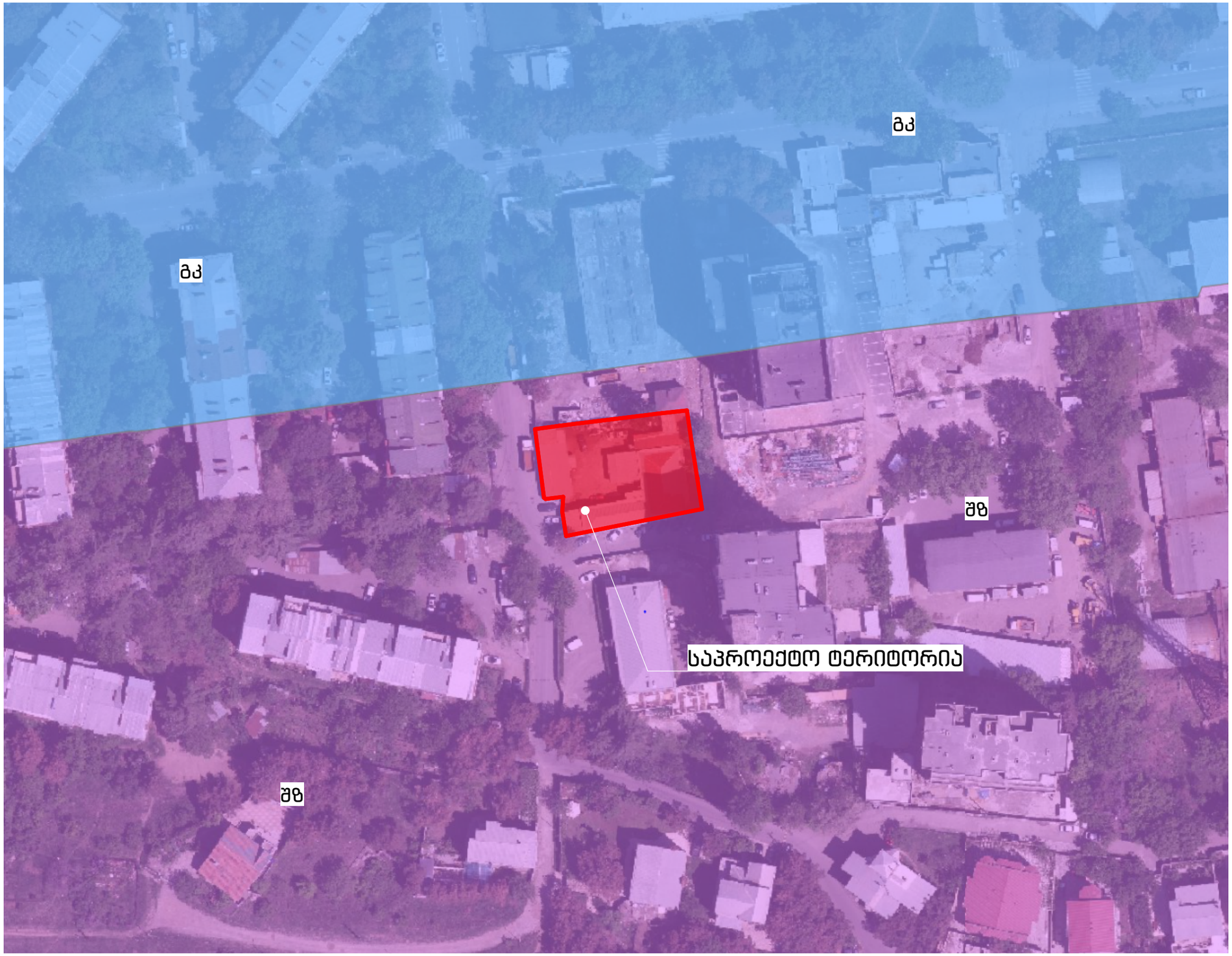

STUDIO9
Architectural
Design
www.studio9.ge

Company name

შ.პ.ს. "სტუდია 9"

პროექტის დასახელება
Job Title

მრავალფუნქციური კომპლექსი (სავაჭრებელი, საოფისე და კომერციული)

მისამართი:
Address

მის: ქალაქი თბილისი, ქუჩა შავიშვილი, №3

შენიშვნა:
Notes:

1. ნახაზზე ზომები მოცემულია მეტრებში.
2. ექსპლოატაციაში მიღებამდე პროექტში შესაძლებელია განხორციელდეს ცვლილებები.
3. ნახაზის ყველა ცვლილება შეთანხმებული უნდა იყოს პროექტის ავტორთან.

არქიტექტურული ნაწილი

ექსპლიკაცია:

	საპროექტო ტერიტორია
	მეზობლებითი კარკასი
	შუალედური ზონა

შემსრულებლები
performers

თანამდებობა	სახელი.გვარი	ხელმოწერა
დირექტორი	ზ. წიკლაური	
არქიტექტორი მთ.	მ. ჩხაიძე	
პრ. ავტორი	მ. ჩხაიძე	
არქიტექტორი	დ. ჩიქოვანი	
	მ.ნოზაძე	

ნახაზის დასახელება
Drawing title

ტერიტორიულ-სტრუქტურული ზონირების რუკა

ფურცელი №	სულ.	ფურცლის ზომა
09		A3
მასშტაბი. Drawing Scale.	1:1000	

2021 წ

ფუნქციური ზონირების რუკა

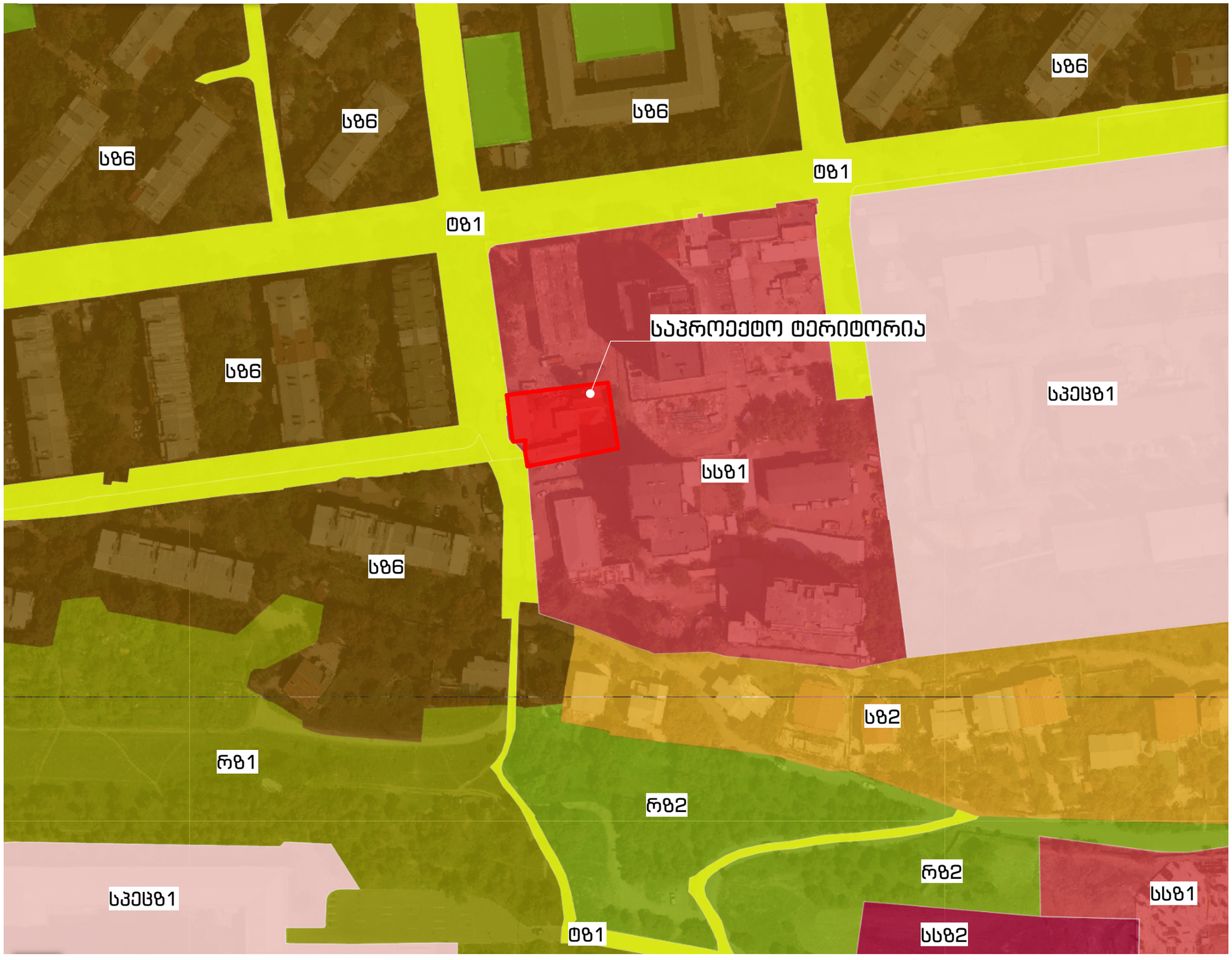

STUDIO9
Architectural
Design
www.studio9.ge

Company name

შ.პ.ს. "სტუდია 9"

პროექტის დასახელება
Job Title

მრავალფუნქციური კომპლექსი (საცხოვრებელი, საოფისე და კომერციული)

მისამართი:
Address

მის: ქალაქი თბილისი, კეჩხა შავიშვილი, №3

შენიშვნა:
Notes:

1. ნახაზზე ზომები მოცემულია მეტრებში.
2. ქანსლოპაციაში მიღებამდე პროექტში შესაძლებელია განხორციელდეს ცვლილებები.
3. ნახაზის ყველა ცვლილება მშენებლობის პროცესში შეთანხმებული უნდა იყოს პროექტის ავტორთან.

არქიტექტურული ნაწილი

ქანსლიპაცია:

- საპროექტო ტერიტორია
- საზოგადოებრივ საშიანი ზონა-1 (სსზ-1)
- საზოგადოებრივ საშიანი ზონა-2 (სსზ-2)
- საცხოვრებელი ზონა-2 (სზ-2)
- საცხოვრებელი ზონა-6 (სზ-6)
- რეკრეაციული ზონა-1 (რზ-1)
- რეკრეაციული ზონა-2 (რზ-2)
- სპეციალური ზონა-1 (სპეცზ-1)
- სატრანსპორტო ზონა-1 (ტზ-6)

შემსრულებლები
performers

თანამდებობა	სახელი.გვარი	ხელმოწერა
დირექტორი	ზ. წიკლაური	
მთ. არქიტექტორი	მ. ჩხაიძე	
პრ. ავტორი	მ. ჩხაიძე	
არქიტექტორი	დ. ჩიქოვანი	
	მ.ნოზაძე	

ნახაზის დასახელება
Drawing title

ფუნქციური ზონირების რუკა

ფურცელი №	სულ.	ფურცლის ზომა
10		A3
მასშტაბი. Drawing Scale.	1:1500	

2021 წ

ფოტოფიქსაცია













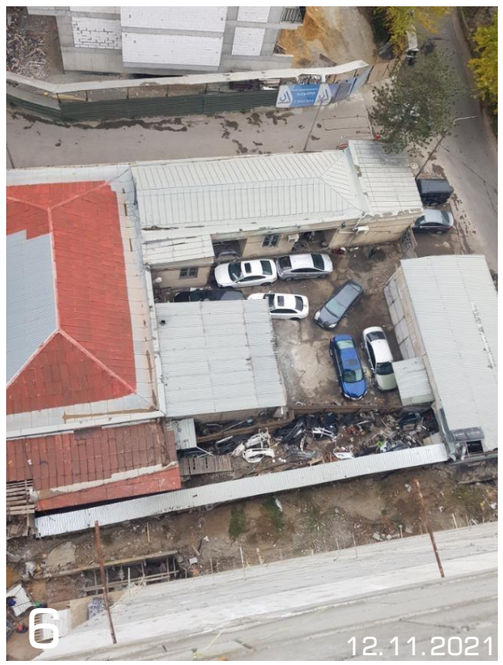

STUDIO9
Architectural
Design
www.studio9.ge

Company name

შ.პ.ს. "სტუდია 9"

პროექტის დასახელება
Job Title

მრავალფუნქციური კომპლექსი (საცხოვრებელი, საოფისე და კომერციული)

მისამართი:
Address

მის: ქალაქი თბილისი, ქუჩა შავიშვილი, №3

შენიშვნა:
Notes:

1. ნახაზზე ზომები მოცემულია მეტრებში.
2. ქსსლოკატაციაში მიღებამდე პროექტში შესაძლებელია განხორციელდეს ცვლილებები.
3. ნახაზის ყველა ცვლილება მშენებლობის პროცესში შეთანხმებული უნდა იყოს პროექტის ავტორთან.

არქიტექტურული ნაწილი

ექსპლიკაცია:

შემსრულებლები
performers

თანამდებობა	სახელი.გვარი	ხელმოწერა
დირექტორი	ზ. წიკლაური	
მთ. არქიტექტორი	მ. ჩხაიძე	
პრ. ავტორი	მ. ჩხაიძე	
არქიტექტორი	დ. ჩიქოვანი	
	მ.ნოზაძე	

ნახაზის დასახელება
Drawing title

ფოტოფიქსაცია

ფურცელი №	სულ.	ფურცლის ზომა
11		A3
მასშტაბი. Drawing Scale.	1:500	

2021 წ

ტოპოგრაფიული გეგმა

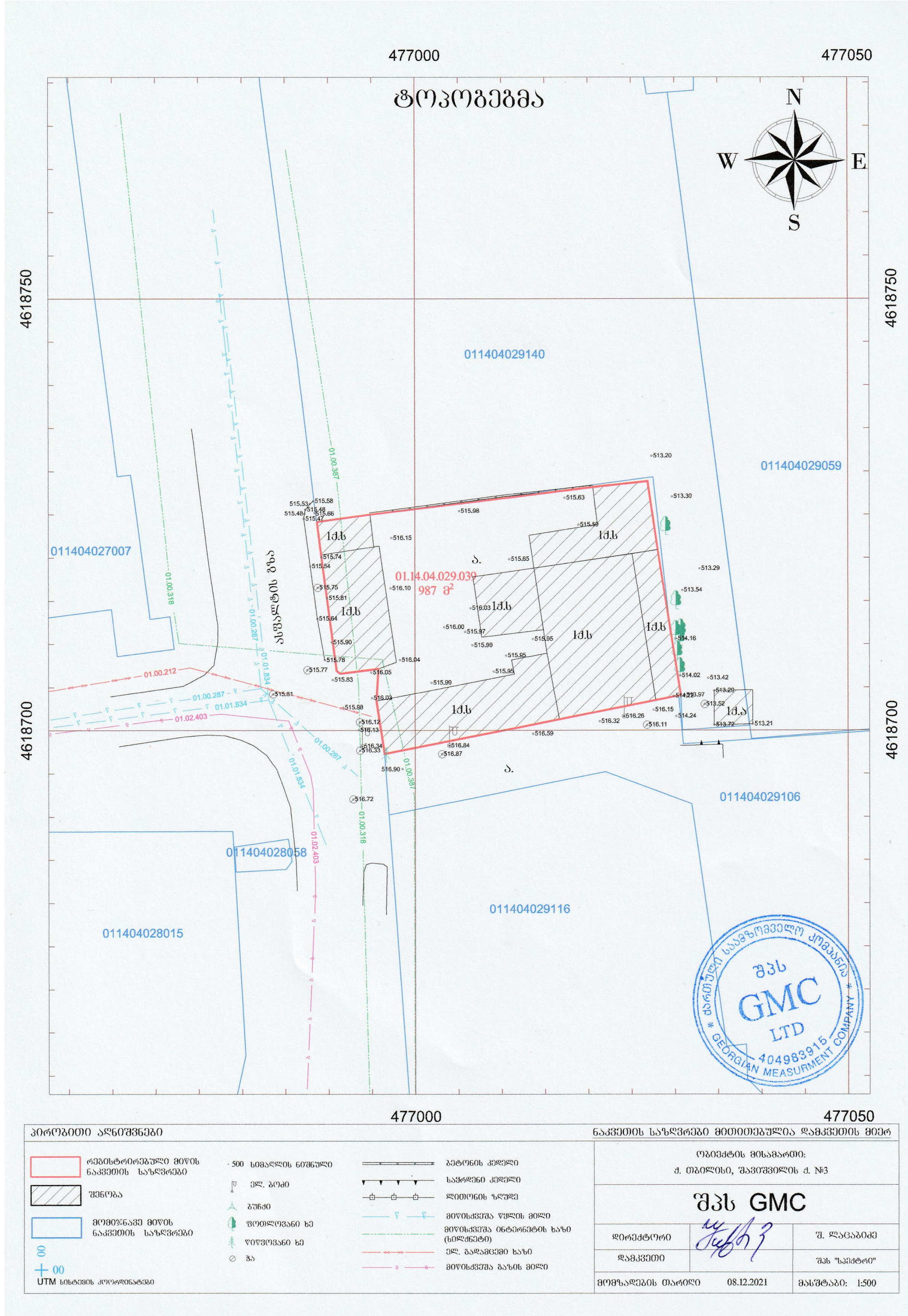

STUDIO9
Architectural Design
www.studio9.ge

Company name

შ.პ.ს. "სტუდია 9"

პროექტის დასახელება
Job Title

მრავალფუნქციური კომპლექსი (საცხოვრებელი, საოფისე და კომერციული)

მისამართი:
Address

მის: ქალაქი თბილისი, ქუჩა შავიშვილი, №3

შენიშვნა:
Notes:

1. ნახაზზე ზომები მოცემულია მეტრებში.
2. ექსპლოატაციაში მიღებამდე პროექტში შესაძლებელია განხორციელდეს ცვლილებები.
3. ნახაზის ყველა ცვლილება მშენებლობის პროცესში შეთანხმებული უნდა იყოს პროექტის ავტორთან.

არქიტექტურული ნაწილი

ექსპლიკაცია:

შემსრულებლები
performers

თანამდებობა	სახელი.გვარი	ხელმოწერა
დირექტორი	ზ. წიკლაური	
მთ. არქიტექტორი	მ. ჩხაიძე	
პრ. ავტორი	მ. ჩხაიძე	
არქიტექტორი	დ. ჩიქოვანი	
	მ.ნოზაძე	

ნახაზის დასახელება
Drawing title

ტოპოგრაფიული გეგმა

ფურცელი №	სულ.	ფურცლის ზომა
12		A3
მასშტაბი. Drawing Scale. 1:1,16		

2021 წ

ტოპოგრაფიული გეგმა

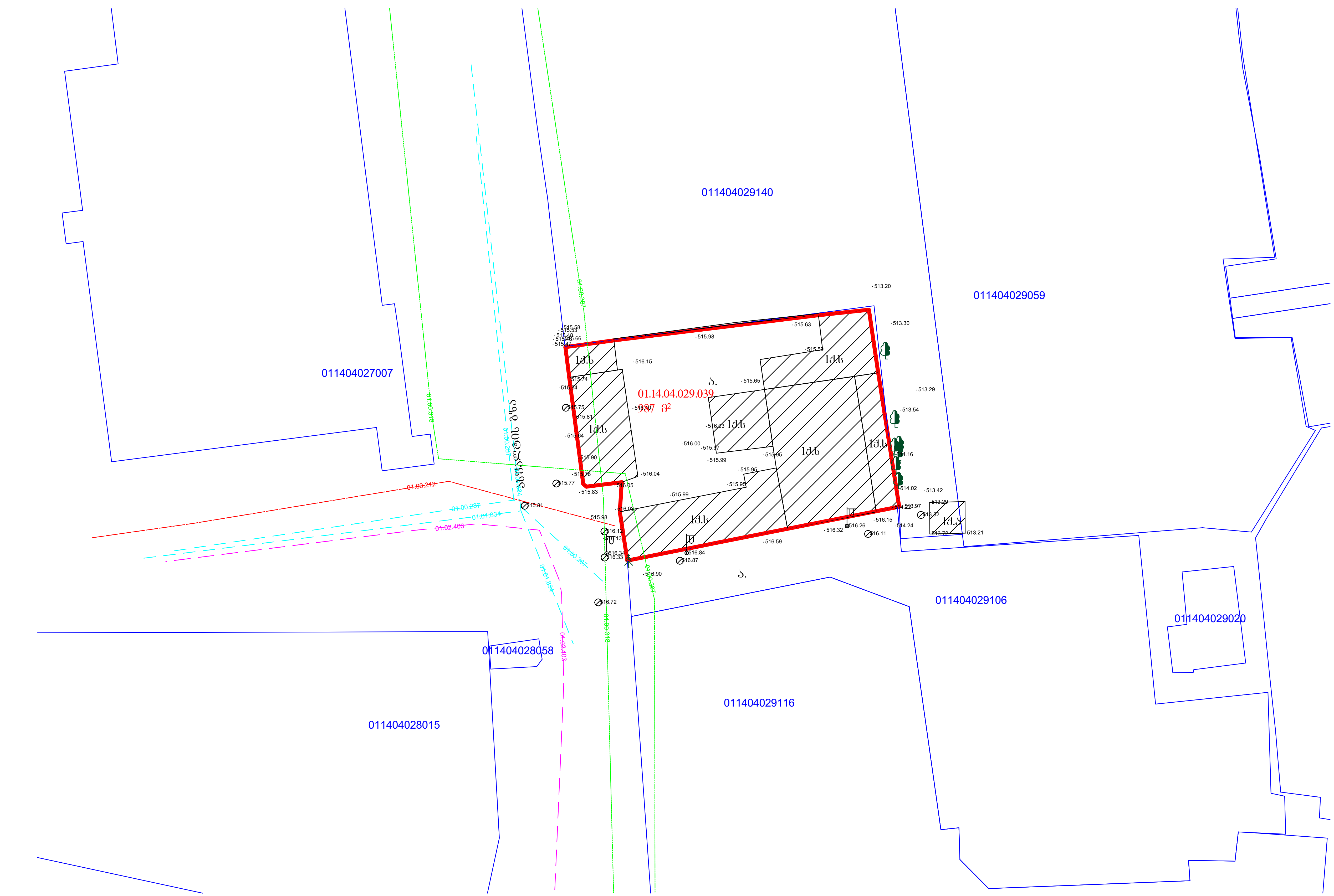

პირობითი აღნიშვნები

- რეგისტრირებული მიწის ნაკვეთის საზღვრები
- შენობა
- მომიჯნავე მიწის ნაკვეთის საზღვრები
- UTM სისტემის კოორდინატები
- · 500 სიმაღლის ნიშნული
- ელ. ბოძი
- ბუჩქი
- ფოთლოვანი ხე
- წიწვოვანი ხე
- ჭა
- ბეტონის კედელი
- საყრდენი კედელი
- ლითონის ღობე
- მიწისქვეშა წყლის მილი
- მიწისქვეშა ინტერნეტის ხაზი (სილქნეტი)
- ელ. გადამცემი ხაზი
- მიწისქვეშა გაზის მილი

STUDIO9
Architectural Design
www.studio9.ge

Company name
შ.პ.ს. "სტუდია 9"

პროექტის დასახელება
Job Title

მრავალფუნქციური კომპლექსი (საცხოვრებელი, საოფისე და კომერციული)

მისამართი:
Address

მის: ქალაქი თბილისი, ქუჩა შავიშვილი, №3

შენიშვნა:
Notes:

1. ნახაზზე ზომები მოცემულია მეტრებში.
2. ექსპლოატაციაში მიღებამდე პროექტში შესაძლებელია განხორციელდეს ცვლილებები.
3. ნახაზის ყველა ცვლილება მშენებლობის პროცესში შეთანხმებული უნდა იყოს პროექტის ავტორთან.

არქიტექტურული ნაწილი

ექსპლიკაცია:

შემსრულებლები
performers

თანამდებობა	სახელი.გვარი	ხელმოწერა
დირექტორი	ზ. წიკლაური	[signature]
მთ. არქიტექტორი	მ. ჩხაიძე	[signature]
პრ. ავტორი	მ. ჩხაიძე	[signature]
არქიტექტორი	დ. ჩიქოვანი	
	მ.ნოზაძე	

ნახაზის დასახელება
Drawing title

ტოპოგრაფიული გეგმა

ფურცელი №	სულ.	ფურცლის ზომა
13		A3

მასშტაბი.
Drawing Scale.
1:500, 1:1,11

2021 წ

მიწის ნაკვეთზე შენობის სავარაუდო განთავსების სქემა

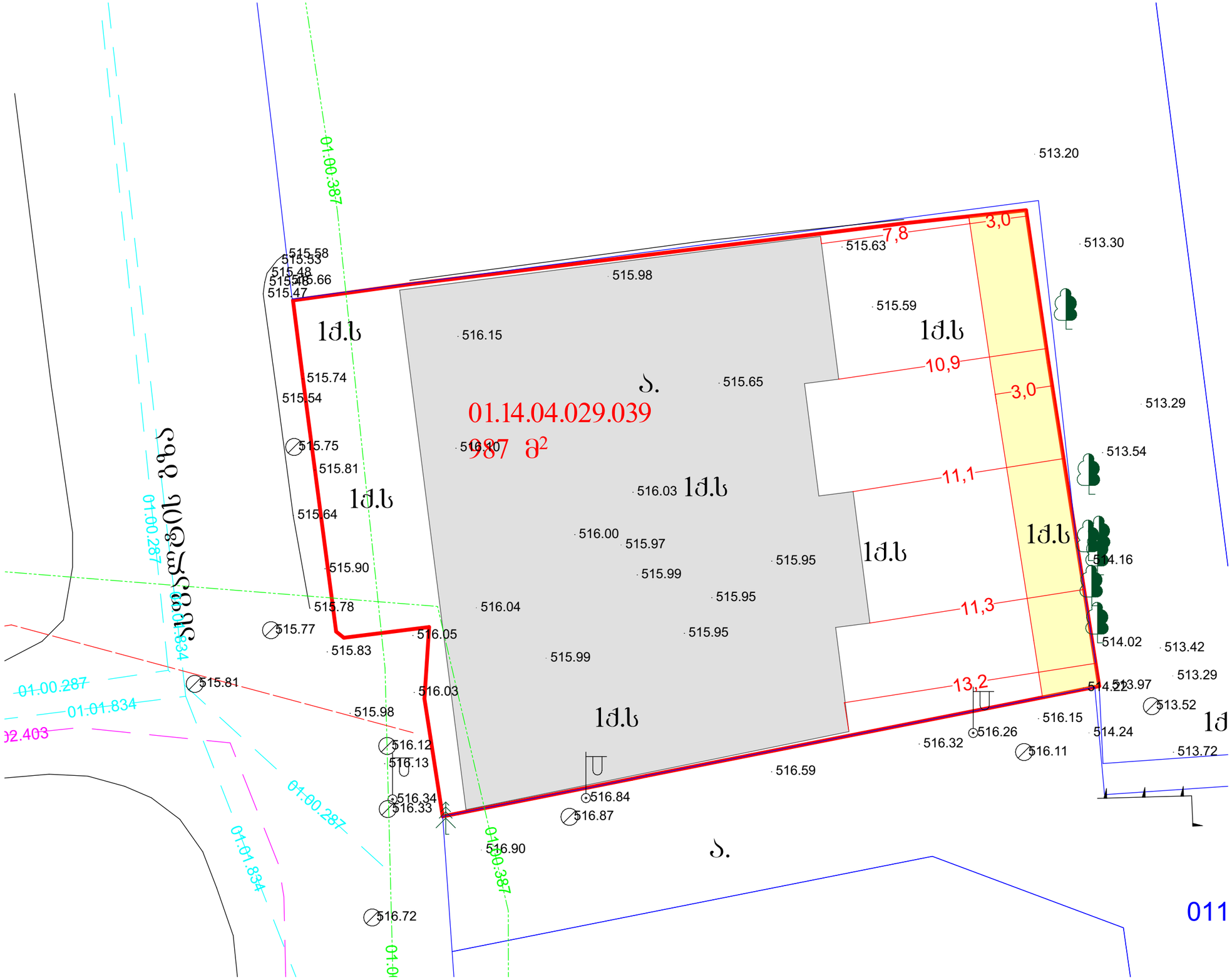

STUDIO9
Architectural Design
www.studio9.ge

Company name
შ.პ.ს. "სტუდია 9"

პროექტის დასახელება
Job Title

მრავალფუნქციური კომპლექსი (საცხოვრებელი, საოფისე და კომერციული)

მისამართი:
Address

მის: ქალაქი თბილისი, ქუჩა შავიშვილი, №3

შენიშვნა:
Notes:

1. ნახაზზე ზომები მოცემულია მეტრებში.
2. ექსპლუატაციაში მიღებამდე პროექტში შესაძლებელია განხორციელდეს ცვლილებები.
3. ნახაზის ყველა ცვლილება მშენებლობის პროცესში შეთანხმებული უნდა იყოს პროექტის ავტორთან.

არქიტექტურული ნაწილი

ექსპლიკაცია:
- საპროექტო ტერიტორია
- საკადასტრო ერთეული
- შენობის განთავსების არეალი

შემსრულებლები
performers

თანამდებობა	სახელი.გვარი	ხელმოწერა
დირექტორი	ზ. წიკლაური	
არქიტექტორი მთ.	მ. ჩხაიძე	
პრ. ავტორი	მ. ჩხაიძე	
არქიტექტორი	დ. ჩიქოვანი	
	მ.ნოზაძე	

ნახაზის დასახელება
Drawing title

მიწის ნაკვეთზე შენობის სავარაუდო განთავსების სქემა

ფურცელი №	სულ.	ფურცლის ზომა
14		A3
მასშტაბი. Drawing Scale.	1:200	

2021 წ

საპროექტო შენობასთან მისასვლელი საავტომობილო გზები და ჰიდრანტების განთავსების სქემა

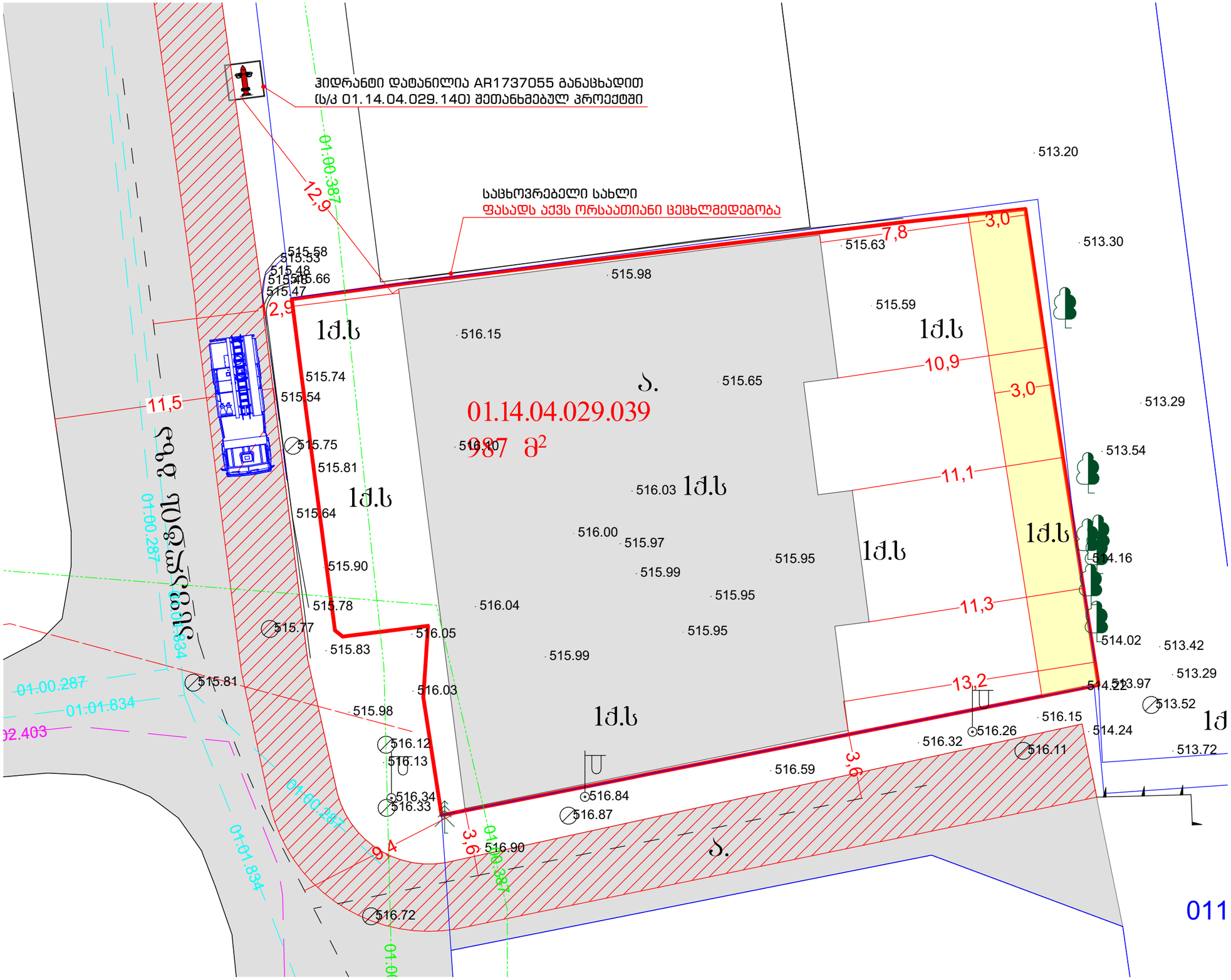

STUDIO9
Architectural Design
www.studio9.ge

Company name
შ.პ.ს. "სტუდია 9"

პროექტის დასახელება
Job Title

მრავალფუნქციური კომპლექსი (საცხოვრებელი, საოფისე და კომერციული)

მისამართი:
Address

მის: ქალაქი თბილისი, ჯეჯა შავიშვილი, №3

შენიშვნა:
Notes:

1. ნახაზზე ზომები მოცემულია მეტრებში.
2. ექსპლოატაციაში მიღებამდე პროექტში შესაძლებელია განხორციელდეს ცვლილებები.
3. ნახაზის ყველა ცვლილება მშენებლობის პროცესში შეთანხმებული უნდა იყოს პროექტის ავტორთან.

არქიტექტურული ნაწილი

ექსპლიკაცია:

შემსრულებლები
performers

თანამდებობა	სახელი,გვარი	ხელმოწერა
დირექტორი	ზ. წიკლაური	
არქიტექტორი	მთ. მ. ჩხაიძე	
პრ. ავტორი	მ. ჩხაიძე	
არქიტექტორი	დ. ჩიკოვანი	
	მ.ნოზაძე	

ნახაზის დასახელება
Drawing title

საპროექტო შენობასთან მისასვლელი საავტომობილო გზები და ჰიდრანტების განთავსების სქემა

ფურცელი №	სულ.	ფურცლის ზომა
15		A3

მასშტაბი.
Drawing Scale. 1:200

011

2021 წ

ხანძარსაწინააღმდეგო მანძილები მეზობლად მდებარე შენობა-ნაგებობებს შორის



STUDIO9
Architectural Design
www.studio9.ge

Company name

შ.პ.ს. "სტუდია 9"

პროექტის დასახელება
Job Title

მრავალფუნქციური კომპლექსი (საცხოვრებელი, საოფისე და კომერციული)

მისამართი:
Address

მის: ქალაქი თბილისი, ქუჩა შავიშვილი, №3

შენიშვნა:
Notes:

1. ნახაზზე ზომები მოცემულია მეტრებში.
2. ქანსლოპაციაში მიღებამდე პროექტში შესაძლებელია განხორციელდეს ცვლილებები.
3. ნახაზის ყველა ცვლილება მშენებლობის პროცესში შეთანხმებული უნდა იყოს პროექტის ავტორთან.

არქიტექტურული ნაწილი

ექსპლიკაცია:

მონაწილეები performers		
თანამდებობა	სახელი,გვარი	ხელმოწერა
დირექტორი	ზ. წიკლაური	
არქიტექტორი მთ.	მ. ჩხაიძე	
პრ. ავტორი	მ. ჩხაიძე	
არქიტექტორი	დ. ჩიქოვანი	
	მ.ნოზაძე	

ნახაზის დასახელება
Drawing title

ხანძარსაწინააღმდეგო მანძილები მეზობლად მდებარე შენობა-ნაგებობებს შორის

ფურცელი №	სულ.	ფურცლის ზომა
16		A3
მასშტაბი. Drawing Scale.	1:300	

2021 წ

გენ-გეგმა მ. 1:500

მენობის მაქსიმალური სიმაღლის გამოსათვლელი სქემის ჭრილი 3-3

ხანძარსაწინააღმდეგო მანძილი

H=L/0.35
H=13.55/0.35=84.05

საბრანსპორტო ზონა 1-ის ჭვიშელი ღობე

ს.კ.01.14.04.029.006

ს.კ.01.14.04.029.007

პ. ქავთარაძის ქ.

გზა

ბეტონის ხაზი

სახანძრო მისადგომი

გზის ღერძი

ჯიხური

ს.კ.01.14.04.029.093

ზოგი გამგმანი თაღი, რომლის სიმაღლეა 5.90 მ.

ქ

ხანძარსაწინააღმდეგო მანძილი

ს.კ.01.14.04.029.059

მშენებარე

477050

461875

5ქს

ს.კ.01.14.04.029.007

ხანძარსაწინააღმდეგო მანძილი

13.61

რეზერვუარის და ტუმბოს სათავსო

სახანძრო მისადგომი

საბრანსპორტო ზონა 1-ის ჭვიშელი ღობე

გზის ღერძი

ა. ჭავჭავაძის ქ.

მენობის მაქსიმალური სიმაღლის გამოსათვლელი სქემის ჭრილი 3-3

ს.კ.01.14.04.029.039

ვ. მამასახლისის ქ.

ა. ფაღავას ქ.

სათადარიგო ელ. მომარაგების ოთახი

უკანა ეზოს რეკონსტრუქციის ხაზი

მენობის მაქსიმალური სიმაღლის გამოსათვლელი სქემის ჭრილი 2-2(უკანა ეზოს)

მენობის მაქსიმალური სიმაღლის გამოსათვლელი სქემის ჭრილი 1-1(უკანა ეზოს)

ს.კ.01.14.04.028.015

ს.კ.01.14.04.029.116

N W E S

GWP შპს "ჯორჯიან უოთერ ენდ ფაუერი" ვაკე-საბურთალოს ბიზნეს ცენტრი
შეთანხმებულია
ხელმძღვანელი
რეგ. № "12" ივნისი 2020წ.
სამუშაოების დაწყების წინ გამოძახებულ იქნას GWP-ს წარმომადგენელი
ტელ: 032 2 93 11 11

წყალი ტვიალის ქუჩის გასწვრივ უნდ იყოს ორმაგი წესით ჩაშენებული. ელექტრო ქსელის ქვეშ გადის ქსელის გადატანა შეუძლებელია.

STUDIO9 Architectural Design
www.studio9.ge

საპროექტო ორგანიზაცია
Company name
შ.პ.ს. "სტუდია 9"

პროექტის დასახელება
Job Title
მრავალფუნქციური კომპლექსი

მისამართი:
Address
ქ. თბილისი, ჰეტრე ქავთარაძის ქ. № 58ა-60
ს.კ. 01.14.04.029.140

შენიშვნა:
Notes:
1. ნახაზზე ზომები მოცემულია მეტრებში.
2. ექსპლუატაციაში მიღებამდე პროექტში შესაძლებელია განხორციელდეს ცვლილებები.
3. ნახაზის ყველა ცვლილება მშენებლობის პროცესში შეთანხმებული უნდა იყოს პროექტის ავტორთან.

არქიტექტურული ნაწილი

პროექტის სტატუსი Drawing Status	შეს. თარიღი Date
ესკიზური პროექტი	

შემსრულებლები performers

თანამდებობა	სახელი,გვარი	ხელმოწერა
დირექტორი	ზ. წიკლაური	
არ. ავტორი	მ. ჩხაიძე	
არ. ავტორი		
არქიტექტორი	ქ. ზარნაძე	

ნახაზის დასახელება
Drawing title
გენ-გეგმა

ფურცელი № | სულ. | ფურცლის ზომა
A3

მასშტაბი, 1:500
Drawing Scale.

2020 წ

№ OG20-0362180 D 10.07.2020

შპს „ნიუ გრუპ ქავთარაძე“ მ/პ ბატონ რომან ქოქოლაძეს
მისამართი: პ. ქავთარაძის ქ. #58
ტელეფონი: 577 97 97 97

შპს ,,ჯორჯიან უოთერ ენდ ფაუერმა“ (შემდგომში ,,კომპანია“) განიხილა თქვენი განცხადება (,,კომპანიაში“ რეგისტრაციის #IN19-0354611, თარიღი: 17/12/2019 წ.) ქ. ქავთარაძის ქ. #60-ში მდებარე მიწის ნაკვეთის საკ. კოდი N01.14.04.029.004 მიმდებარედ მიწისქვეშა ქსელების და სახანძრო ჰიდრანტის ადგილმდებარეობის შესახებ.

გაცნობებთ, რომ ზემოაღნიშნული ნაკვეთის მიმდებარედ გაედინება წყალსადენის D=100 მმ-იანი და D=150 მმ-იანი ქსელები. ხოლო, რაც შეეხება სახანძრო ჰიდრანტს ადგილზე შემოწმებით დადგინდა, რომ მიწის ნაკვეთის მიმდებარედ 200 მეტრის რადიუსში სახანძრო ჰიდრანტი არ მდებარეობს.

პატივისცემით,

გიორგი სვანიშვილი
კომერციული დირექტორი

შემსრულებელი: გ. მურღულია
ტელეფონი: 293 11 11 (2102)

შპს ჯორჯიან უოთერ ენდ ფაუერი
GEORGIAN WATER AND POWER LTD
0179 თბილისი, მ. კოსტავას 1 შესახვევი №33
ტელ / Tel: +995 (32) 293 11 11; ფაქსი / Fax: +995 (32) 298 26 07
საიდენტიფიკაციო კოდი 203826002
№33, 1st Lane, M. Kostava str. 0179, Tbilisi, Georgia
ელ-ფოსტა / E-mail: info@gwp.ge / www.gwp.ge
Identification Code 203826002