საქართველო

ქალაქი თბილისი, დასახლება ზემო ფონიჭალის, ავტობუსების მოსაცდელთან, 480.00კვ.მ არასასოფლო-სამეურნეო დარიშხელების ს/კ №01.18.13.010.032 მიწის ნაკვეთის ტოპოგრაფიული

ბეჭდა

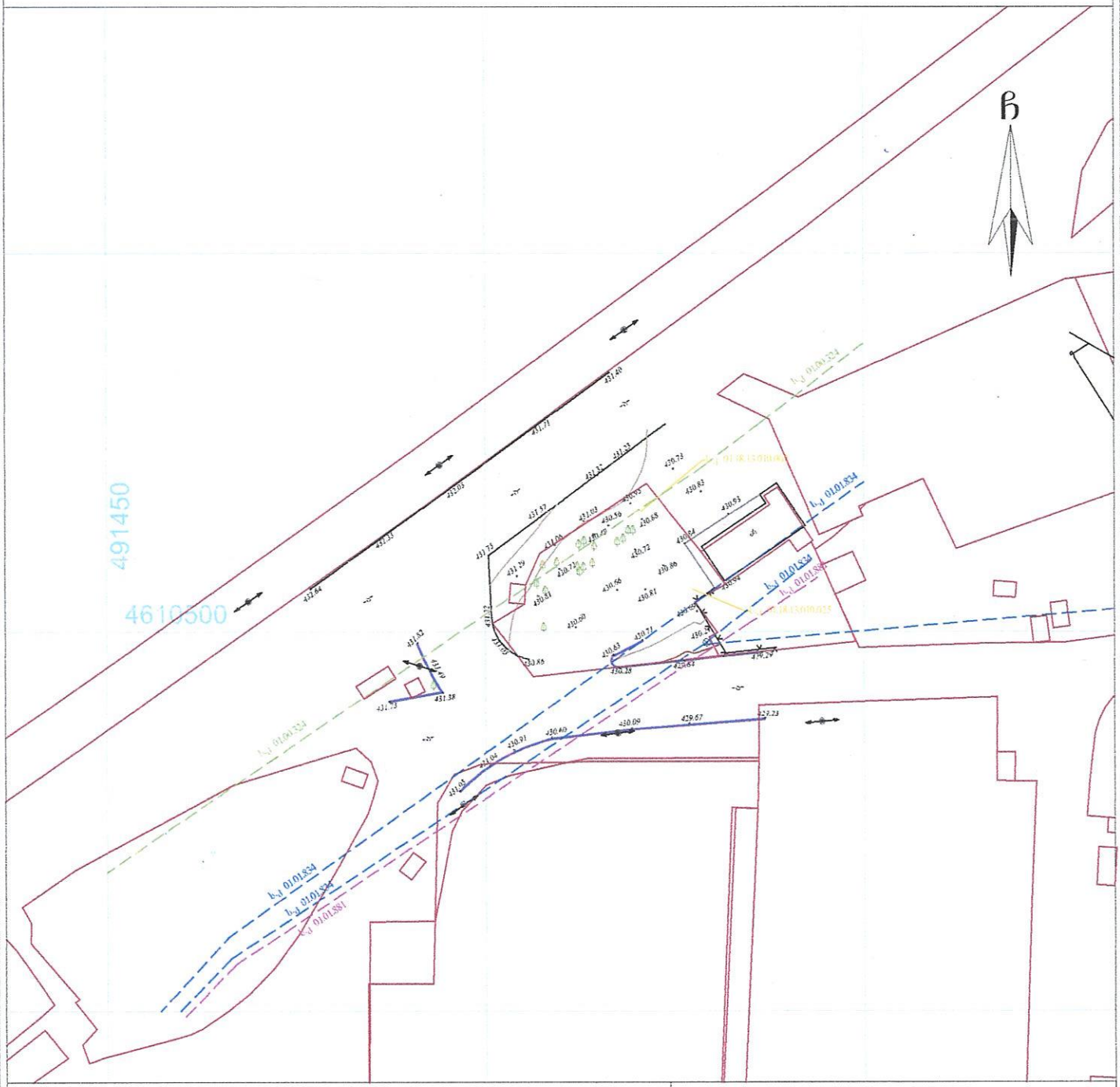

პირობითი აღნიშვნები

WGS 1984-ის კოორდინატთა სისტემის UTM პროექცია

საყრდ. შენობა	ბორდიული		ჭიშკარი
არასაყრდ. შენობა	ხის ღობე		ბეტონი
ფარდული	ქვის კედელი	წ	წყალსადენილინია
შენიშვნა	ქსელი	გ	გაზი
საბრძანისფორ. ღირსეული	ფლატე	კ	კანალიზაცია
ხეები	რკინაგზა	სან	სანიაღვრე
გარე განათება	საქმეთვალსირო ჯიხი	კტ	კავშირგაბმულობა
	ელ. გადამცემი ბაზა	ტელ. ქსელები	

შენიშვნა:1) ნაკვეთის საზღვარი (თუ იგი არის ნახაზზე) მითითებულია დამკვეთის მიერ

2) პირის საზღვრის შესწავლისა და ნაკვეთის ადგილზე გადატანის პასუხისმგებლობა

3) საზღვრის ნაკვეთზე და მასთან მიმდებარე სივრცეში ობიექტების არსებობის შემთხვევაში

შპს „ბიემჯი გრუპ"

LTD `BMG GROUP`
14 Sartava St. Tbilisi, Georgia

ტექნიკური დირექტორი:	ზ. ბახტაძე
ა/ზომა:	მ. ბოლქვაძე
დახაზა:	მ. ბოლქვაძე
ღრმკვეთი:	შპს "ეკლიფონი"
მაშტაბი: 1:500	19.02.2021წ

საქართველო

ქალაქი თბილისი, დასახლება ზემო ფონიჭალის, ავტობუსების მოსაცდელთან, 480.00კვ.მ არასასოფლო-სამეურნეო დანიშნულების ს/კ №01.18.13.010.032 მიწის ნაკვეთის ტოპოგრაფიული

გეგმა

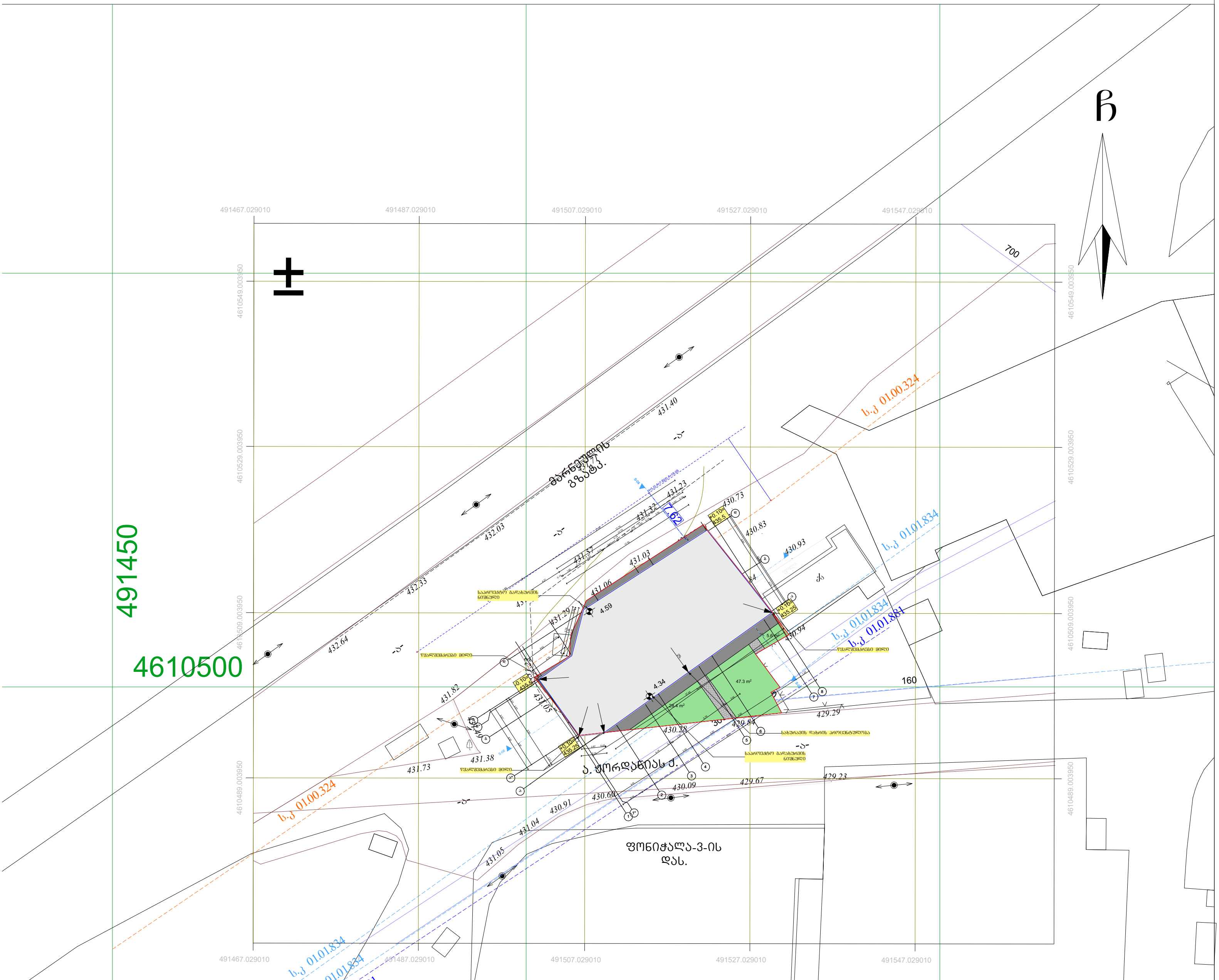

მასშტაბი : 1:500

0 3.5 7 14 21 28 მეტრი

Coordinate System: WGS 1984 UTM Zone 38N
Projection: Transverse Mercator

მიწისქვეშა კომუნიკაციები

წყალმომარაგების გვირაბი

წყალმომარაგების მილი

წყალარინების მილი

ძ. გიგლემიანი
GIS-ის სამსახური
"ჯორჯიან უოთერ ენდ ფაუერი"

პირობითი აღნიშვნები

WGS 1984 -ის კოორდინატთა სისტემის UTM პროექცია

ქს — საცხ. შენობა	ბორდიული		ჭიშკარი
ქა — არასაცხ. შენობა	ხის ღობე		ბეტონი
ფარდული	ღობე	წ	წყალგაყვანილობა
მშენებარე შენობა	ქვის კედელი	გ	გაზი
სატრანსფორ. ჯიხური	კედელი	კ	კანალიზაცია
ხეები	ფლატე	სან	სანიაღვრე
გარე განათება	რკინიგზა	კგ	კავშირგაბმულობა
	სამეთვალყურეო ჭები		ელ. ქსელები
	ელ. გადამცემი ხაზი	თგ	გათბობა

შენიშვნა:1) ნაკვეთის საზღვარი (თუ იგი არის ნახაზზე) მითითებულია დამკვეთის მიერ

2) მიწის სამუშაოების შესრულებისას შეატყობინეთ კომუნიკაციის წარმომადგენლებს

3) ხაზოვანი ნაგებობები და მათი ტრაექტორიები დატანილია საჯარო რეესტრის რეგისტრირებული მონაცემების მიხედვით

შპს „ბიემჯი გრუპ"
საქართველო, თბილისი, შარტავას ქუჩა 14
მობ: 598 667070; 577 158039

LTD `BMG GROUP~
14 Sartava St. Tbilisi, Georgia

ტექნიკური დირექტორი:	ზ. ბასილაძე
აზომა:	მ. ბოლქვაძე
დახაზა:	მ. ბოლქვაძე
დამკვეთი:	შპს "ველიფონი"
მასშტაბი: 1:500	19.02.2021წ