წერილის ნომერი: **01210212788**
თარიღი: **21/01/2021**
კისი: **5460**

გადააამოწმეთ: **document.municipal.gov.ge**

ქალაქ თბილისის მუნიციპალიტეტის მერიის გარემოს დაცვის საქალაქო სამსახურმა, კომპეტენციის ფარგლებში, განიხილა მიმდინარე წლის 24 დეკემბრის №01203592466-67 განცხადება, რომელიც ეხება ქალაქ თბილისში, გიორგი დანელიას ქუჩაზე არსებულ მიწის ნაკვეთებზე (ს/კ: 01.14.06.003.041 და 01.14.05.009.111 (არსებული ფუნქციური ზონირება: საცხოვრებელი ზონა 2 და საცხოვრებელი ზონა 3; დაგეგმილი ფუნქციური ზონირება: საცხოვრებელი ზონა 5) მრავალბინიანი საცხოვრებელი სახლების განაშენიანების რეგულირების გეგმის დამტკიცების საკითხს.

გაცნობებთ, რომ განცხადებლის მიერ წარმოდგენილ მწვანე ნარგავების ხარისხობრივი შეფასების შესახებ გაცემულ საექსპერტო დასკვნაში **01.14.05.009.111 საკადასტრო ერთეულზე** აღწერილი **38 ძირი მწვანე ნარგავი** (№2, №9-№10, №13-№15, №17-№25, №27, №29-№30, №33-№35, №38-№39, №46-№48, №56, №67, №71 73-№74, №80-№82 №85-№88 და **1.14.06.003.041 საკადასტრო ერთეულზე** აღწერილი **22 ძირი მწვანე ნარგავი** (№2-№9, №11-№13, №17-№20, №25-№28, №30-№31, №33) განეკუთვნება ხილ-კენკროვანთა სახეობას. ,,ქალაქ თბილისის საზღვრებში და მიმდებარე ტერიტორიაზე არსებული მწვანე ნარგავებისა და სახელმწიფო ტყის ფონდის განსაკუთრებული დაცვის შესახებ" საქართველოს კანონის (შემდგომში - კანონი) მე-7 მუხლის მე-5 პუნქტისა და „ქ. თბილისის მუნიციპალიტეტის ტერიტორიაზე მწვანე ნარგავების დაცვის, მოვლისა და აღდგენის წესის დამტკიცების შესახებ" ქალაქ თბილისის მუნიციპალიტეტის საკრებულოს 2014 წლის 12 დეკემბრის №17-55 დადგენილების (შემდგომში - დადგენილება) 25-ე მუხლის მე-5 პუნქტის თანახმად, კერძო საკუთრებაში არსებულ ტერიტორიაზე ხილ-კენკროვანი ნარგავების მოჭრა/ გადარგვა არ საჭიროებს უფლებამოსილი ორგანოს ნებართვას, გარდა იმ შემთხვევისა, როდესაც დაინტერესებული პირი გეგმავს 15 და მეტი, 12 სმ-ზე მეტი დიამეტრის მქონე ხილ-კენკროვანი ნარგავის მოჭრას. გამომდინარე იქიდან, რომ ზემოაღნიშნული მწვანე ნარგავები განეკუთვნება ხილ-კენკროვანთა სახეობას და 12 სმ-ზე მეტი დიამეტრის მქონე ნარგავების რაოდენობა არ აღემატება 15 ერთეულს, მათი მოჭრა/გადარგვა არ საჭიროებს უფლებამოსილი ორგანოს ნებართვას.

აქვე, გაცნობებთ, რომ კანონის მე-6 მუხლის მე-6 პუნქტის „ბ" ქვეპუნქტისა და დადგენილების 26-ე მუხლის პირველი პუნქტის „ბ" ქვეპუნქტის საფუძველზე და საექსპერტო დასკვნის გათვალისწინებით, სამშენებლოდ გამოსაყენებელი ტერიტორიის ზესმელი/სმობადი/გადაბერებული სეებისაგან გამოთავისუფლების მიზნით, სამსახური თანახმაა **01.14.05.009.111 საკადასტრო ერთეულზე** მოიჭრას **1 ძირი** (№40) **ზეხმელი თუთუბო** მშენებლობის ნებართვის გაცემის პროცესში უფლებამოსილი ორგანოს მიერ გაცემული ნებართვის საფუძველზე.

რაც შეეხება საპროექტო ტერიტორიაზე არსებული, პროექტის განსხორციელებისათვის ხელისშემშლელი მწვანე ნარგავების გადარგვის საკითხს, გამომდინარე იქიდან, რომ წარმოდგენილ მწვანე ნარგავების ხარისხობრივი შეფასების შესახებ გაცემულ საექსპერტო დასკვნაში აღწერილი **29 ძირი მწვანე ნარგავის** დიამეტრი არ აღემატება 25 სანტიმეტრს და ექსპერტის მიერ დადასტურებულია მათი გადარგვის შესაძლებლობა, დადგენილების 21-ე მუხლის 1^1 პუნქტისა და 21^2 მუხლის საფუძველზე, სამსახური თანახმაა გადაირგოს **01.14.05.009.111 საკადასტრო ერთეულზე** აღწერილი **19 ძირი** (№12, №28, №31-№32, №36-№37, №42, №49, №57-№58, №65-№66, №69, №72, №75-№76, №83-№84, №89) **ძეძვი, 1 ძირი** (№25) **თუთუბო, 1 ძირი** (№68) **ჟასმინი** და **01.14.06.003.041 საკადასტრო ერთეულზე** არსებული **6 ძირი (**№10, №15, №24, №29, №34 №35) **ძეძვი** და **2 ძირი** (№14; №16) **მინდვრის თელა** მშენებლობის ნებართვის გაცემის პროცესში, დეტალური პროექტირების დროს უფლებამოსილი ორგანოს მიერ გაცემული ნებართვის საფუძველზე.

განმცხადებლის მიერ საპროექტო წინადადებით შემოთავაზებული გამწვანების (კ-3) კოეფიციენტის საანგარიშო ფართობი შეადგენს 3 639 $მ^2$-ს. აღნიშნულთან დაკავშირებით გაცნობებთ, რომ წარმოდგენილი გამწვანების პროექტის ფარგლებში ტერიტორიაზე გასამწვანებლად შემოთავაზებული მწვანე ნარაგავების რაოდენობა (გადასარგავი: 1 ძირი მინდვრის თელა და ასევე, საპროექტოდ დასარგავი: 20 ძირი ჰიმალაის კედარი, 25 ძირი ალეპოს ფიჭვი, 22 ძირი უნაყოფო ჭადარფოთოლა თუთა,

7 ძირი წითელი ტყემალი, 25 ძირი ჭადარფოთოლა ნეკერჩხალი, 7 ძირი ცხენისწაბლი, 23 ძირი აკაკი , 10 ძირი ცაცხვი, **(ჯამში - 141 ერთეული)** სრულად ითვისებს მონომალური გამწვანების (კ-3) კოეფიციენტის საანგარიშო ფართობს **(3 250მ^2).**

იმის გათვალისწინებით, რომ გასამწვანებლად შემოთავაზებული მწვანე ნარგავები გამოირჩევა მრავალფეროვნებით, (ხე-მცენარეების სახეობები შერჩეულია ქ. თბილისის მუნიციპალიტეტის მთავრობის 2018 წლის 8 თებერვლის №05.14.147 განკარგულებით დამტკიცებული პრიორიტეტული ხეების სიიდან) და ისინი ქ. თბილისის კლიმატისა და ლანდშაფტის მესაბამისია, **სამსახური თანახმაა წარმოდგენილი სახით შეითანხმოს გამწვანების (დენდროლოგიური) პროექტი.**

ყოველივე ზემოაღნიშნულიდან გამომდინარე, სამსახური კომპეტენციის ფარგლებში თანახმაა 01.14.06.003.041 და 01.14.05.009.111 საკადასტრო ერთეულებზე დამტკიცდეს მრავალბინიანი საცხოვრებელი სახლების განაშენიანების რეგულირების გეგმა.

გამოყენებულია კვალიფიციური
ელექტრონული ხელმოწერა/ელექტრონული შტამპი

๑ ๒ ๓ ๔ ๕ ๖ ๗ ๘ ๙ ๑๐ ๑๑ ๑๒ ๑๓

๑๓๐๒๕๐๖๐ 2020.

არსებული მცენარეების ამსახველი ფოტოები









დამკვეთი		შემსრულებელი	ლანდშაფტის არქიტექტორი ლია ჭურციკიძე			დენდროპროექტი		თბილისი
		მისამართი	თბილისი. ნაკადულის ქ.№6 ბინა27. q.lika @mail.ru			არსებული მცენარეების ფოტოები	A-3 დ-1	08.07.2020წ.

არსებული მცენარეების კლასიფიკაცია ტოპოგეგმაზე

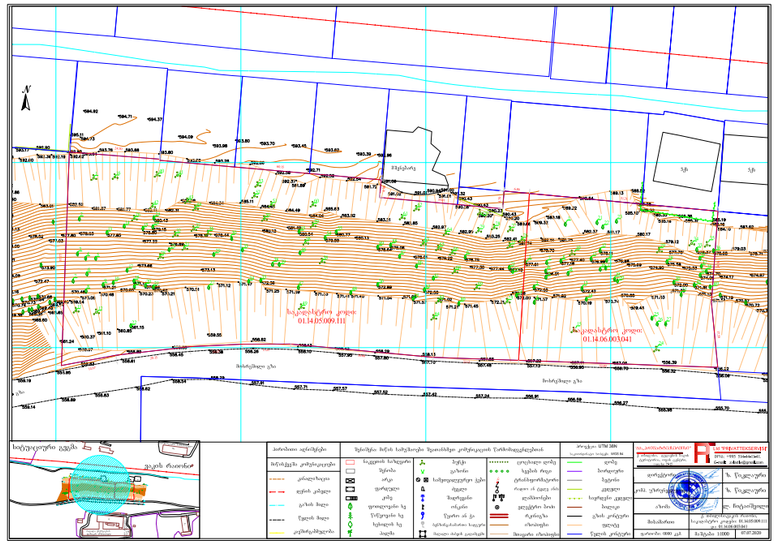

შენიშვნები:

მოცემული ნახაზი ეფუძნება ა.ა.ი.პ. საქართველოს ეროვნული ბოტანიკური ბაღის მიერ, მცენარეთა ხარისხობრივი შეფასების თაობაზე 30.07.2020 ში-ჩატარებულ საექსპერტო დასკვნებს. № 02-22/117 და № 02-22/116, ასევე შ.პ.ს. "პროვატტექსერვისის" მიერ მომზადებულ ტოპოგადაღებას

პირობითი აღნიშვნები:

- ბადასარბაზი მცენარეები
- შესანარჩუნებელი მცენარეები
- მოსაჭრელი მცენარეები
- 61 მცენარის ნომერი ექსპერტიზაში
- ზეხმელი მცენარეები

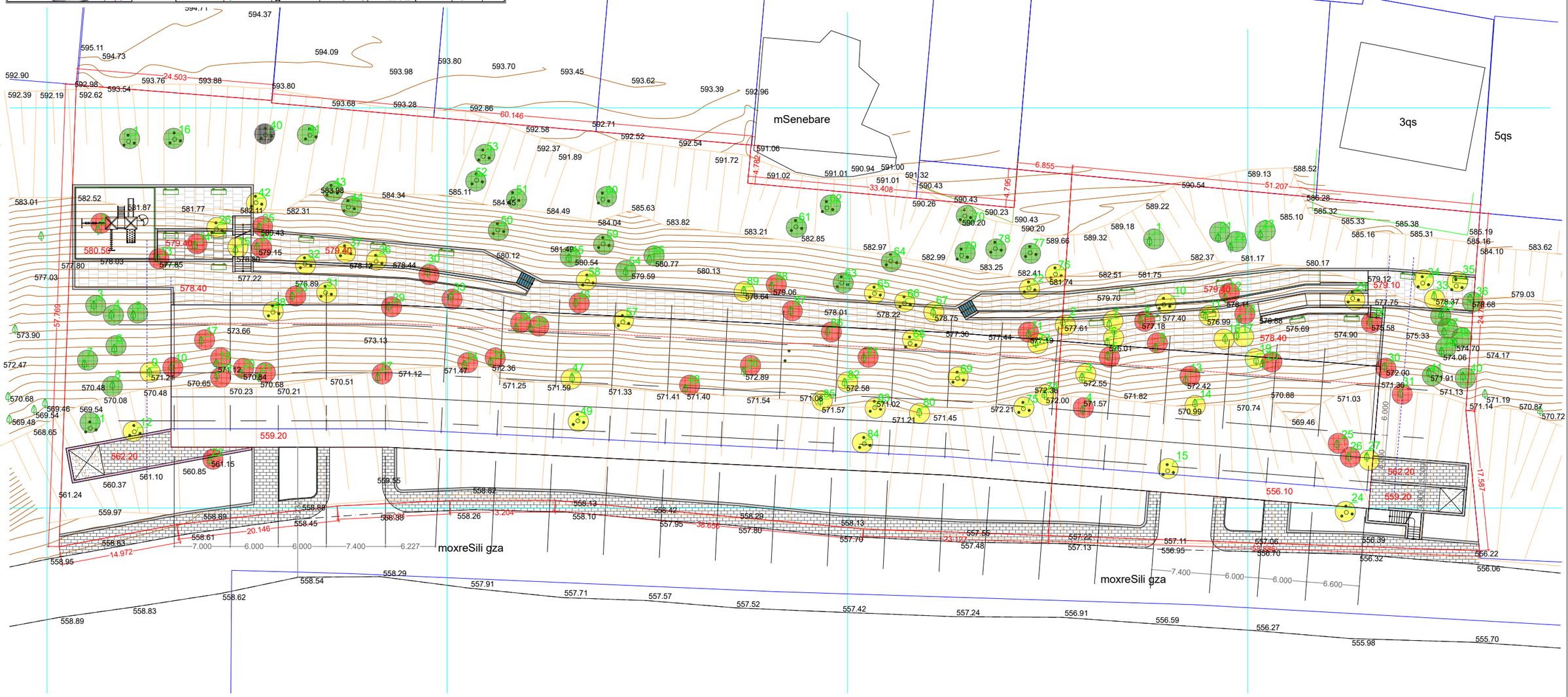

დამკვეთი		შემსრულებელი	ლანდშაფტის არქიტექტორი ლია ჭურციკიძე		დენდროპროექტი		თბილისი
		მისამართი	თბილისი. ნაკადულის ქ№6 ბინა27. q.lika @mail.ru		არსებული მცენარეები	A-3 / დ-2	08.07.2020წ.

სანიმუშო საკონკურსო დავალება ელექტრონიკის სპეციალობით დასაქმებულ პირთა კვალიფიკაციის ასამაღლებელ კურსებზე მოსამზადებელი ტესტირების ჩასატარებლად

ინსტრუქცია: ტესტირების ჩასატარებლად საჭიროა ელექტრონული ფორმატით მომზადებული ტესტური დავალებების ბანკის შექმნა. ტესტირების ჩატარების ფორმა: ელექტრონული ტესტირება. ტესტირების ხანგრძლივობა: 180 წუთი. ტესტირების ენა: ქართული. ტესტირების ფორმატი: ელექტრონული ტესტირება. ტესტირების ადგილი: ტესტირების ცენტრი. ტესტირების ვადა: 2020 წლის 30 ივლისი. ტესტირების ორგანიზატორი: ელექტრონიკის ასოციაცია.

ტესტირების ჩატარების ადგილი: ტესტირების ცენტრი, ელექტრონიკის ასოციაციის სასწავლო ცენტრი, ქ. თბილისი, ვაჟა-ფშაველას გამზირი №12, ტელ: (032) 2 72 43 00, ელ. ფოსტა: info@eca.ge, www.eca.ge

№	სახელი და გვარი	პირადი ნომერი	დაბადების თარიღი	ელ. ფოსტა	ტელეფონის ნომერი	განათლება	სამუშაო გამოცდილება (წელი)	ტესტირების ადგილი	ტესტირების თარიღი	ხელმოწერა
1	ნინო ბერიძე	01024056789	1994-02-17	nino.beridze@mail.ge	+995 599 12 34 56	ბაკალავრი	2	ტესტირების ცენტრი	30.07.2020	
2	გიორგი მაისურაძე	01019038742	1991-09-05	g.maisuradze@gmail.com	+995 577 20 11 48	ბაკალავრი	4	ტესტირების ცენტრი	30.07.2020	
3	ანა ჯანაშია	01035067214	1996-11-23	ana.janashia@yahoo.com	+995 555 41 08 92	ბაკალავრი	1	ტესტირების ცენტრი	30.07.2020	
4	ლევან ქავთარაძე	01008049532	1988-06-30	levan.kavtaradze@mail.ru	+995 568 07 26 14	მაგისტრი	7	ტესტირების ცენტრი	30.07.2020	
5	მარიამ ხუციშვილი	01042078365	1997-04-12	mariam.khutsishvili@gmail.com	+995 591 33 70 85	ბაკალავრი	2	ტესტირების ცენტრი	30.07.2020	
6	დავით ლომიძე	01011065248	1985-12-09	d.lomidze@yahoo.com	+995 599 88 41 03	ტექნიკოსი	9	ტესტირების ცენტრი	30.07.2020	
7	ეკატერინე ჭანტურია	01056093417	1999-08-21	ekaterine.chanturia@gmail.com	+995 577 05 62 39	ბაკალავრი	1	ტესტირების ცენტრი	30.07.2020	
8	ზურაბ ოთარაშვილი	01003071258	1982-03-14	z.otarashvili@mail.ru	+995 595 27 60 04	ინჟინერი	12	ტესტირების ცენტრი	30.07.2020	
9	ნათია ფირცხალავა	01048092653	1993-07-02	n.pirtskhalava@gmail.com	+995 551 09 74 18	ბაკალავრი	3	ტესტირების ცენტრი	30.07.2020	
10	ლუკა ბარამიძე	01027054186	1990-10-25	luka.baramidze@mail.ru	+995 574 62 08 53	ბაკალავრი	5	ტესტირების ცენტრი	30.07.2020	

პასუხისმგებელი პირი: ნინო ბერიძე, ელექტრონიკის ასოციაციის სასწავლო ცენტრის დირექტორი

ხელმოწერა: _____ თარიღი: 30.07.2020

შენიშვნა: ტესტირების ჩატარების ადგილზე წარდგენისას ყველა მონაწილემ უნდა წარადგინოს პირადობის დამადასტურებელი დოკუმენტი. ტესტირების დაწყებამდე 15 წუთით ადრე მონაწილეებს ეცნობებათ ტესტირების წესები და ინსტრუქციები. ტესტირების დროს აკრძალულია ნებისმიერი სახის დამხმარე მასალის გამოყენება. ტესტირების შედეგები ცნობილი გახდება ტესტირების დასრულებიდან 3 სამუშაო დღის განმავლობაში.

№	სახელი და გვარი	პირადი ნომერი	დაბადების თარიღი	ელ. ფოსტა	ტელეფონის ნომერი	განათლება	სამუშაო გამოცდილება (წელი)	ტესტირების ადგილი	ტესტირების თარიღი	ხელმოწერა
11	ანა ჯანაშია	01035067214	1996-11-23	ana.janashia@yahoo.com	+995 555 41 08 92	ბაკალავრი	1	ტესტირების ცენტრი	30.07.2020	
12	ლევან ქავთარაძე	01008049532	1988-06-30	levan.kavtaradze@mail.ru	+995 568 07 26 14	მაგისტრი	7	ტესტირების ცენტრი	30.07.2020	
13	მარიამ ხუციშვილი	01042078365	1997-04-12	mariam.khutsishvili@gmail.com	+995 591 33 70 85	ბაკალავრი	2	ტესტირების ცენტრი	30.07.2020	
14	დავით ლომიძე	01011065248	1985-12-09	d.lomidze@yahoo.com	+995 599 88 41 03	ტექნიკოსი	9	ტესტირების ცენტრი	30.07.2020	
15	ეკატერინე ჭანტურია	01056093417	1999-08-21	ekaterine.chanturia@gmail.com	+995 577 05 62 39	ბაკალავრი	1	ტესტირების ცენტრი	30.07.2020	
16	ზურაბ ოთარაშვილი	01003071258	1982-03-14	z.otarashvili@mail.ru	+995 595 27 60 04	ინჟინერი	12	ტესტირების ცენტრი	30.07.2020	
17	ნათია ფირცხალავა	01048092653	1993-07-02	n.pirtskhalava@gmail.com	+995 551 09 74 18	ბაკალავრი	3	ტესტირების ცენტრი	30.07.2020	
18	ლუკა ბარამიძე	01027054186	1990-10-25	luka.baramidze@mail.ru	+995 574 62 08 53	ბაკალავრი	5	ტესტირების ცენტრი	30.07.2020	
19	ანა ჯანაშია	01035067214	1996-11-23	ana.janashia@yahoo.com	+995 555 41 08 92	ბაკალავრი	1	ტესტირების ცენტრი	30.07.2020	
20	ლევან ქავთარაძე	01008049532	1988-06-30	levan.kavtaradze@mail.ru	+995 568 07 26 14	მაგისტრი	7	ტესტირების ცენტრი	30.07.2020	
21	მარიამ ხუციშვილი	01042078365	1997-04-12	mariam.khutsishvili@gmail.com	+995 591 33 70 85	ბაკალავრი	2	ტესტირების ცენტრი	30.07.2020	
22	დავით ლომიძე	01011065248	1985-12-09	d.lomidze@yahoo.com	+995 599 88 41 03	ტექნიკოსი	9	ტესტირების ცენტრი	30.07.2020	
23	ეკატერინე ჭანტურია	01056093417	1999-08-21	ekaterine.chanturia@gmail.com	+995 577 05 62 39	ბაკალავრი	1	ტესტირების ცენტრი	30.07.2020	
24	ზურაბ ოთარაშვილი	01003071258	1982-03-14	z.otarashvili@mail.ru	+995 595 27 60 04	ინჟინერი	12	ტესტირების ცენტრი	30.07.2020	
25	ნათია ფირცხალავა	01048092653	1993-07-02	n.pirtskhalava@gmail.com	+995 551 09 74 18	ბაკალავრი	3	ტესტირების ცენტრი	30.07.2020	
26	ლუკა ბარამიძე	01027054186	1990-10-25	luka.baramidze@mail.ru	+995 574 62 08 53	ბაკალავრი	5	ტესტირების ცენტრი	30.07.2020	

სანიმუშო საკონკურსო დავალება ელექტრონიკის სპეციალობით დასაქმებულ პირთა კვალიფიკაციის ასამაღლებელ კურსებზე მოსამზადებელი ტესტირების ჩასატარებლად

პასუხისმგებელი პირი: ნინო ბერიძე, ელექტრონიკის ასოციაციის სასწავლო ცენტრის დირექტორი

ხელმოწერა: _____ თარიღი: 30.07.2020

შენიშვნა: ტესტირების ჩატარების ადგილზე წარდგენისას ყველა მონაწილემ უნდა წარადგინოს პირადობის დამადასტურებელი დოკუმენტი. ტესტირების დაწყებამდე 15 წუთით ადრე მონაწილეებს ეცნობებათ ტესტირების წესები და ინსტრუქციები. ტესტირების დროს აკრძალულია ნებისმიერი სახის დამხმარე მასალის გამოყენება. ტესტირების შედეგები ცნობილი გახდება ტესტირების დასრულებიდან 3 სამუშაო დღის განმავლობაში.

№	სახელი და გვარი	პირადი ნომერი	დაბადების თარიღი	ელ. ფოსტა	ტელეფონის ნომერი	განათლება	სამუშაო გამოცდილება (წელი)	ტესტირების ადგილი	ტესტირების თარიღი	ხელმოწერა
27	ანა ჯანაშია	01035067214	1996-11-23	ana.janashia@yahoo.com	+995 555 41 08 92	ბაკალავრი	1	ტესტირების ცენტრი	30.07.2020	
28	ლევან ქავთარაძე	01008049532	1988-06-30	levan.kavtaradze@mail.ru	+995 568 07 26 14	მაგისტრი	7	ტესტირების ცენტრი	30.07.2020	
29	მარიამ ხუციშვილი	01042078365	1997-04-12	mariam.khutsishvili@gmail.com	+995 591 33 70 85	ბაკალავრი	2	ტესტირების ცენტრი	30.07.2020	
30	დავით ლომიძე	01011065248	1985-12-09	d.lomidze@yahoo.com	+995 599 88 41 03	ტექნიკოსი	9	ტესტირების ცენტრი	30.07.2020	
31	ეკატერინე ჭანტურია	01056093417	1999-08-21	ekaterine.chanturia@gmail.com	+995 577 05 62 39	ბაკალავრი	1	ტესტირების ცენტრი	30.07.2020	
32	ზურაბ ოთარაშვილი	01003071258	1982-03-14	z.otarashvili@mail.ru	+995 595 27 60 04	ინჟინერი	12	ტესტირების ცენტრი	30.07.2020	
33	ნათია ფირცხალავა	01048092653	1993-07-02	n.pirtskhalava@gmail.com	+995 551 09 74 18	ბაკალავრი	3	ტესტირების ცენტრი	30.07.2020	
34	ლუკა ბარამიძე	01027054186	1990-10-25	luka.baramidze@mail.ru	+995 574 62 08 53	ბაკალავრი	5	ტესტირების ცენტრი	30.07.2020	
35	ანა ჯანაშია	01035067214	1996-11-23	ana.janashia@yahoo.com	+995 555 41 08 92	ბაკალავრი	1	ტესტირების ცენტრი	30.07.2020	
36	ლევან ქავთარაძე	01008049532	1988-06-30	levan.kavtaradze@mail.ru	+995 568 07 26 14	მაგისტრი	7	ტესტირების ცენტრი	30.07.2020	
37	მარიამ ხუციშვილი	01042078365	1997-04-12	mariam.khutsishvili@gmail.com	+995 591 33 70 85	ბაკალავრი	2	ტესტირების ცენტრი	30.07.2020	
38	დავით ლომიძე	01011065248	1985-12-09	d.lomidze@yahoo.com	+995 599 88 41 03	ტექნიკოსი	9	ტესტირების ცენტრი	30.07.2020	
39	ეკატერინე ჭანტურია	01056093417	1999-08-21	ekaterine.chanturia@gmail.com	+995 577 05 62 39	ბაკალავრი	1	ტესტირების ცენტრი	30.07.2020	
40	ზურაბ ოთარაშვილი	01003071258	1982-03-14	z.otarashvili@mail.ru	+995 595 27 60 04	ინჟინერი	12	ტესტირების ცენტრი	30.07.2020	
41	ნათია ფირცხალავა	01048092653	1993-07-02	n.pirtskhalava@gmail.com	+995 551 09 74 18	ბაკალავრი	3	ტესტირების ცენტრი	30.07.2020	
42	ლუკა ბარამიძე	01027054186	1990-10-25	luka.baramidze@mail.ru	+995 574 62 08 53	ბაკალავრი	5	ტესტირების ცენტრი	30.07.2020	
43	ანა ჯანაშია	01035067214	1996-11-23	ana.janashia@yahoo.com	+995 555 41 08 92	ბაკალავრი	1	ტესტირების ცენტრი	30.07.2020	
44	ლევან ქავთარაძე	01008049532	1988-06-30	levan.kavtaradze@mail.ru	+995 568 07 26 14	მაგისტრი	7	ტესტირების ცენტრი	30.07.2020	
45	მარიამ ხუციშვილი	01042078365	1997-04-12	mariam.khutsishvili@gmail.com	+995 591 33 70 85	ბაკალავრი	2	ტესტირების ცენტრი	30.07.2020	
46	დავით ლომიძე	01011065248	1985-12-09	d.lomidze@yahoo.com	+995 599 88 41 03	ტექნიკოსი	9	ტესტირების ცენტრი	30.07.2020	
47	ეკატერინე ჭანტურია	01056093417	1999-08-21	ekaterine.chanturia@gmail.com	+995 577 05 62 39	ბაკალავრი	1	ტესტირების ცენტრი	30.07.2020	
48	ზურაბ ოთარაშვილი	01003071258	1982-03-14	z.otarashvili@mail.ru	+995 595 27 60 04	ინჟინერი	12	ტესტირების ცენტრი	30.07.2020	
49	ნათია ფირცხალავა	01048092653	1993-07-02	n.pirtskhalava@gmail.com	+995 551 09 74 18	ბაკალავრი	3	ტესტირების ცენტრი	30.07.2020	
50	ლუკა ბარამიძე	01027054186	1990-10-25	luka.baramidze@mail.ru	+995 574 62 08 53	ბაკალავრი	5	ტესტირების ცენტრი	30.07.2020	
51	ანა ჯანაშია	01035067214	1996-11-23	ana.janashia@yahoo.com	+995 555 41 08 92	ბაკალავრი	1	ტესტირების ცენტრი	30.07.2020	
52	ლევან ქავთარაძე	01008049532	1988-06-30	levan.kavtaradze@mail.ru	+995 568 07 26 14	მაგისტრი	7	ტესტირების ცენტრი	30.07.2020	
53	მარიამ ხუციშვილი	01042078365	1997-04-12	mariam.khutsishvili@gmail.com	+995 591 33 70 85	ბაკალავრი	2	ტესტირების ცენტრი	30.07.2020	
54	დავით ლომიძე	01011065248	1985-12-09	d.lomidze@yahoo.com	+995 599 88 41 03	ტექნიკოსი	9	ტესტირების ცენტრი	30.07.2020	
55	ეკატერინე ჭანტურია	01056093417	1999-08-21	ekaterine.chanturia@gmail.com	+995 577 05 62 39	ბაკალავრი	1	ტესტირების ცენტრი	30.07.2020	
56	ზურაბ ოთარაშვილი	01003071258	1982-03-14	z.otarashvili@mail.ru	+995 595 27 60 04	ინჟინერი	12	ტესტირების ცენტრი	30.07.2020	
57	ნათია ფირცხალავა	01048092653	1993-07-02	n.pirtskhalava@gmail.com	+995 551 09 74 18	ბაკალავრი	3	ტესტირების ცენტრი	30.07.2020	
58	ლუკა ბარამიძე	01027054186	1990-10-25	luka.baramidze@mail.ru	+995 574 62 08 53	ბაკალავრი	5	ტესტირების ცენტრი	30.07.2020	
59	ანა ჯანაშია	01035067214	1996-11-23	ana.janashia@yahoo.com	+995 555 41 08 92	ბაკალავრი	1	ტესტირების ცენტრი	30.07.2020	
60	ლევან ქავთარაძე	01008049532	1988-06-30	levan.kavtaradze@mail.ru	+995 568 07 26 14	მაგისტრი	7	ტესტირების ცენტრი	30.07.2020	
61	მარიამ ხუციშვილი	01042078365	1997-04-12	mariam.khutsishvili@gmail.com	+995 591 33 70 85	ბაკალავრი	2	ტესტირების ცენტრი	30.07.2020	
62	დავით ლომიძე	01011065248	1985-12-09	d.lomidze@yahoo.com	+995 599 88 41 03	ტექნიკოსი	9	ტესტირების ცენტრი	30.07.2020	
63	ეკატერინე ჭანტურია	01056093417	1999-08-21	ekaterine.chanturia@gmail.com	+995 577 05 62 39	ბაკალავრი	1	ტესტირების ცენტრი	30.07.2020	
64	ზურაბ ოთარაშვილი	01003071258	1982-03-14	z.otarashvili@mail.ru	+995 595 27 60 04	ინჟინერი	12	ტესტირების ცენტრი	30.07.2020	
65	ნათია ფირცხალავა	01048092653	1993-07-02	n.pirtskhalava@gmail.com	+995 551 09 74 18	ბაკალავრი	3	ტესტირების ცენტრი	30.07.2020	
66	ლუკა ბარამიძე	01027054186	1990-10-25	luka.baramidze@mail.ru	+995 574 62 08 53	ბაკალავრი	5	ტესტირების ცენტრი	30.07.2020	
67	ანა ჯანაშია	01035067214	1996-11-23	ana.janashia@yahoo.com	+995 555 41 08 92	ბაკალავრი	1	ტესტირების ცენტრი	30.07.2020	
68	ლევან ქავთარაძე	01008049532	1988-06-30	levan.kavtaradze@mail.ru	+995 568 07 26 14	მაგისტრი	7	ტესტირების ცენტრი	30.07.2020	
69	მარიამ ხუციშვილი	01042078365	1997-04-12	mariam.khutsishvili@gmail.com	+995 591 33 70 85	ბაკალავრი	2	ტესტირების ცენტრი	30.07.2020	
70	დავით ლომიძე	01011065248	1985-12-09	d.lomidze@yahoo.com	+995 599 88 41 03	ტექნიკოსი	9	ტესტირების ცენტრი	30.07.2020	
71	ეკატერინე ჭანტურია	01056093417	1999-08-21	ekaterine.chanturia@gmail.com	+995 577 05 62 39	ბაკალავრი	1	ტესტირების ცენტრი	30.07.2020	
72	ზურაბ ოთარაშვილი	01003071258	1982-03-14	z.otarashvili@mail.ru	+995 595 27 60 04	ინჟინერი	12	ტესტირების ცენტრი	30.07.2020	
73	ნათია ფირცხალავა	01048092653	1993-07-02	n.pirtskhalava@gmail.com	+995 551 09 74 18	ბაკალავრი	3	ტესტირების ცენტრი	30.07.2020	
74	ლუკა ბარამიძე	01027054186	1990-10-25	luka.baramidze@mail.ru	+995 574 62 08 53	ბაკალავრი	5	ტესტირების ცენტრი	30.07.2020	
75	ანა ჯანაშია	01035067214	1996-11-23	ana.janashia@yahoo.com	+995 555 41 08 92	ბაკალავრი	1	ტესტირების ცენტრი	30.07.2020	
76	ლევან ქავთარაძე	01008049532	1988-06-30	levan.kavtaradze@mail.ru	+995 568 07 26 14	მაგისტრი	7	ტესტირების ცენტრი	30.07.2020	
77	მარიამ ხუციშვილი	01042078365	1997-04-12	mariam.khutsishvili@gmail.com	+995 591 33 70 85	ბაკალავრი	2	ტესტირების ცენტრი	30.07.2020	
78	დავით ლომიძე	01011065248	1985-12-09	d.lomidze@yahoo.com	+995 599 88 41 03	ტექნიკოსი	9	ტესტირების ცენტრი	30.07.2020	
79	ეკატერინე ჭანტურია	01056093417	1999-08-21	ekaterine.chanturia@gmail.com	+995 577 05 62 39	ბაკალავრი	1	ტესტირების ცენტრი	30.07.2020	
80	ზურაბ ოთარაშვილი	01003071258	1982-03-14	z.otarashvili@mail.ru	+995 595 27 60 04	ინჟინერი	12	ტესტირების ცენტრი	30.07.2020	
81	ნათია ფირცხალავა	01048092653	1993-07-02	n.pirtskhalava@gmail.com	+995 551 09 74 18	ბაკალავრი	3	ტესტირების ცენტრი	30.07.2020	
82	ლუკა ბარამიძე	01027054186	1990-10-25	luka.baramidze@mail.ru	+995 574 62 08 53	ბაკალავრი	5	ტესტირების ცენტრი	30.07.2020	
83	ანა ჯანაშია	01035067214	1996-11-23	ana.janashia@yahoo.com	+995 555 41 08 92	ბაკალავრი	1	ტესტირების ცენტრი	30.07.2020	

პასუხისმგებელი პირი: ნინო ბერიძე, ელექტრონიკის ასოციაციის სასწავლო ცენტრის დირექტორი

ხელმოწერა: _____ თარიღი: 30.07.2020

შენიშვნა: ტესტირების ჩატარების ადგილზე წარდგენისას ყველა მონაწილემ უნდა წარადგინოს პირადობის დამადასტურებელი დოკუმენტი. ტესტირების დაწყებამდე 15 წუთით ადრე მონაწილეებს ეცნობებათ ტესტირების წესები და ინსტრუქციები. ტესტირების დროს აკრძალულია ნებისმიერი სახის დამხმარე მასალის გამოყენება. ტესტირების შედეგები ცნობილი გახდება ტესტირების დასრულებიდან 3 სამუშაო დღის განმავლობაში.

ინფორმაციის ასახვის პირობითი ნიშნები:

- ასაღლისებელი ფასიანი ტესტირების ჩატარების ადგილი
- შემსრულებელი ტესტირების ჩატარების ადგილი
- ფოტოსურათის ტესტირების ჩატარების ადგილი
- ტესტირების ჩატარების ადგილის ცვლილების შეტანა (ცვლილების შეტანის ვადა: ტესტირების დაწყებამდე 10 სამუშაო დღით ადრე - ტესტირების ადგილის ცვლილების შეტანის შემთხვევაში ტესტირების ადგილის ცვლილების შეტანის ვადა: ტესტირების დაწყებამდე 5 სამუშაო დღით ადრე)

არსებული მცენარეების კლასიფიკაცია

პირობითი აღნიშვნები:

- გადასარგავი მცენარეები
- შესანარჩუნებელი მცენარეები
- მოსაჭრელი მცენარეები
- ზეხმელი მცენარეები

საპროექტო ტერიტორია წარმოადგენს ძლიერ ქანობიან ფერდობს (40% დან-60% მდე), რომელზედაც ძირითადად გავრცელებულია ძეძვის ბუჩქები და ნუში.
შესანარჩუნებელია -11 ძირი ხე-ნუში
გადასარგავია - 11 ძირი ხე- და 6 ძირი ბუჩქი
მოსაჭრელია - 13 ძირი ნუში მათ შორის 6 ძირი არის 12 სმ.ზე მეტი

საქართველოს ეროვნული ბოტანიკური ბაღი

მწვანე ნარგავების ხარისხობრივი შეფასების თაობაზე

საექსპერტო დასკვნა

02-22/116

30.07.2020

30.07.2020

1	საფუძველი	შპს "დონა გრუპის" წარმომადგენლის გიორგი ბეჟანიშვილის 29 ივლისის განცხადება # 10/01202111820-65
2	განმცხადებელი/უფლებამოსილი პირი	შპს "დონა გრუპ" წარმომადგენელი გიორგი ბეჟანიშვილი; ს/კ 206345454
3	საექსპერტო ობიექტის მისამართი	ქ. თბილისი, ვაკის რაიონი (ნაკვეთი 03/006); ს/კ >> 01.14.06.003.041

4 საექსპერტო ობიექტის ზოგადი მდგომარეობის აღწერა-შეფასება / კვლევის მეთოდი

საექსპერტო ობიექტი მდებარეობს ვაკის რაიონში, ეგრეთწოდებული ნაფეტვრების ტერიტორიაზე. აღწერა-შეფასება ჩატარდა ტაქსაციური გაზომვებითა და ვიზუალურად.

5 საექსპერტო ობიექტზე არსებულ მცენარეთა დახასიათება

მცენარის #	სახეობა	სასიცოცხლო ფორმა	D (1,3 მ-ზე)	D (0,1 მ-ზე)	H	ასაკი*	მცენარის ზოგადი მდგომარეობა	შენიშვნა
1	ნუში Amygdalus communis	ხე		11,5	3,5		ჯანსაღი	
2	ნუში Amygdalus communis	ხე		12,5	4,0		ჯანსაღი	შესაძლებელია გადაეგვა
3	ნუში Amygdalus communis	ხე		13,0	3,5		ჯანსაღი	შესაძლებელია გადარგვა
4	ნუში Amygdalus communis	ხე		10,0	3,5		ჯანსაღი	
5	ნუში Amygdalus communis	ხე		5,5-9,0	3,0		ჯანსაღი	მრავალღეროიანი
6	ნუში Amygdalus communis	ხე		15,5	3,0		ჯანსაღი	შესაძლებელია გადაეგვა
7	ნუში Amygdalus communis	ხე		14,0	3,0		ჯანსაღი	შესაძლებელია გადაეგვა
8	ნუში Amygdalus communis	ხე		5,0-7,5	2,0		ჯანსაღი	ორღეროიანი
9	ნუში Amygdalus communis	ხე		7,5	2,0		ჯანსაღი	
10	ძეძვი Paliurus spina christi	ბუჩქი		3,0	2,5		ჯანსაღი	შესაძლებელია გადარგვა
11	ნუში Amygdalus communis	ხე		12,5	4,0		ჯანსაღი	შესაძლებელია გადაეგვა
12	ნუში Amygdalus communis	ხე		8,5	3,0		ჯანსაღი	
13	ნუში Amygdalus communis	ხე		8,5	3,0		ჯანსაღი	
14	მინდვრის თელა Ulmus minor	ხე		14,0	3,5		ჯანსაღი	შესაძლებელია გადარგვა
15	ძეძვი Paliurus spina christi	ბუჩქი		1,0-2,5	1,5-2,0		ჯანსაღი	შესაძლებელია გადარგვა ჯგუფი
16	მინდვრის თელა Ulmus minor	ხე		6,5-8,5	2,0		ჯანსაღი	შესაძლებელია გადარგვა ორღეროიანი
17	ნუში Amygdalus communis	ხე		13,0	3,5		ჯანსაღი	შესაძლებელია გადაეგვა
18	ნუში Amygdalus communis	ხე		20,0	4,0		ჯანსაღი	
19	ნუში Amygdalus communis	ხე		12,0-14,5	4,0		ჯანსაღი	შესაძლებელია გადაეგვა
20	ნუში Amygdalus communis	ხე		9,0-11,0	3,0		ჯანსაღი	
21	ნუში Amygdalus communis	ხე		11,5	2,5		ჯანსაღი	
22	ნუში Amygdalus communis	ხე		18,0	3,5		ჯანსაღი	
23	ნუში Amygdalus communis	ხე		12,5	2,5		ჯანსაღი	
24	ძეძვი Paliurus spina christi	ბუჩქი		1,0-2,0	2,0		ჯანსაღი	შესაძლებელია გადარგვა ჯგუფი
25	ნუში Amygdalus communis	ხე		18,0	3,5		ჯანსაღი	
26	ნუში Amygdalus commuis	ხე		27,5	4,0		ჯანსაღი	
27	ნუში Amygdalus communis	ხე		17,0	3,5		ჯანსაღი	შესაძლებელია გადაეგვა
28	ნუში Amygdalus communis	ხე		25,0	4,5		ჯანსაღი	
29	ძეძვი Paliurus spina christi	ბუჩქი		1,0-1,5	1,5		ჯანსაღი	შესაძლებელია გადარგვა
30	ნუში Amygdalus communis	ხე		18,0	4,0		ჯანსაღი	
31	ნუში Amygdalus communis	ხე		21,0	4,5		ჯანსაღი	
32	ნუში Amygdalus communis	ხე		13,0	3,5		ჯანსაღი	
33	ნუში Amygdalus communis	ხე		13,0	3,0		ჯანსაღი	შესაძლებელია გადაეგვა
34	ძეძვი Paliurus spina christi	ბუჩქი		1,0-2,5	1,0-2,0		ჯანსაღი	ჯგუფი შესაძლებელია გადარგვა
35	ძეძვი Paliurus spina christi	ბუჩქი		1,0-2,0	2,5		ჯანსაღი	შესაძლებელია გადარგვა
36	ნუში Amygdalus communis	ხე		22,5	4,5		ჯანსაღი	
37	ნუში Amygdalus communis	ხე		10,0-18,0	4,5		ჯანსაღი	ორღეროიანი
38	ნუში Amygdalus communis	ხე		18,5	4,0		ჯანსაღი	
39	ნუში Amygdalus communis	ხე		15,0	4,0		ჯანსაღი	
40	ნუში Amygdalus communis	ხე		13,0	4,0		ჯანსაღი	
41	ნუში Amygdalus communis	ხე		29,0	5,0		ჯანსაღი	

6 ინფორმაცია მცენარეებთან დაკავშირებულ მავნებელ-დაავადებათა შესახებ

მცენარის #	სახეობა	მავნებლები და დაავადებები	რეკომენდაციები
...			
...			
...			
...			

7 საექსპერტო ობიექტის თაობაზე საერთო დასკვნა

ტერიტორიაზე არსებული მწვანე ნარგავების საერთო რაოდენობა 41 ეგზემპლარია. დამკვეთის მოთხოვნით აღწერა-შეფასება ჩაუტარდა ყველა მცენარეს. ნუში - Amygdalus communis - 9 ეგზემპლარი (# 2, 3, 6, 7, 11, 17, 19, 27, 33), მინდვრის თელა - Ulmus minor- 2 ეგზემპლარი (# 14, 16) და ძეძვი - Paliurus spina christi 6 ეგზემპლარი (10, 15, 24, 29, 34, 35) ჯანსაღია. მათი გადარგვა შესაძლებელია აგროტექნიკური ღონისძიებების სრული დაცვით (გადასარგავი მცენარის დიამეტრიდან გამომდინარე შესაფერისი სიღრმის ორმოს მომზადება, მცენარის ამოღება ბელტის დაუშლელად და გადარგვა წინასწარ გამზადებულ ორმოში, სარწყავი ჯამის გაკეთება და ახლად დარგული მცენარის მორწყვა) იმავე საკადასტრო კოდის ერთეულის ფარგლებში.

8 დანართი: კვლევის ამსახველი ფოტო-მასალა — კვლევის ამსახველი ფოტო - მასალა ჩაწერილია CD დისკზე. (64 ფოტოსურათი)

9 საექსპერტო ჯგუფის წევრ(ებ)ი

მარინე ხუნწარია

საქართველოს ეროვნული ბოტანიკური ბაღის მცენარეთა კონსერვაციის განყოფილების ეროვნული თესლის ბანკის თესლის გაცვლითი ფონდის კურატორი

* შენიშვნა: ასაკის განსაზღვრა ხდება მხოლოდ საქართველოს წითელ ნუსხაში რიცხულ მერქნიან მცენარეებზე

ბოტანიკურის ქ. #1, 0105 თბილისი, საქართველო. ტელ.: (032) 2 72 43 06, ელ. ფოსტა: info@nbgg.ge; www.nbgg.ge
1 Botanikuri str, 0105 Tbilisi, Georgia. National Botanical garden of Georgia. Member of BGCI. Institution code: TBI

დამკვეთი		შემსრულებელი	ლანდშაფტის არქიტექტორი ლია ქურციკიძე	დენდროპროექტი			თბილისი
		მისამართი	თბილისი. ნაკადულის ქ.№6 ბინა27. q.lika @mail.ru	არსებული მცენარეები	A-3	დ-4	08.07.2020წ.

კ-3 -ს საანგარიშო კროკი

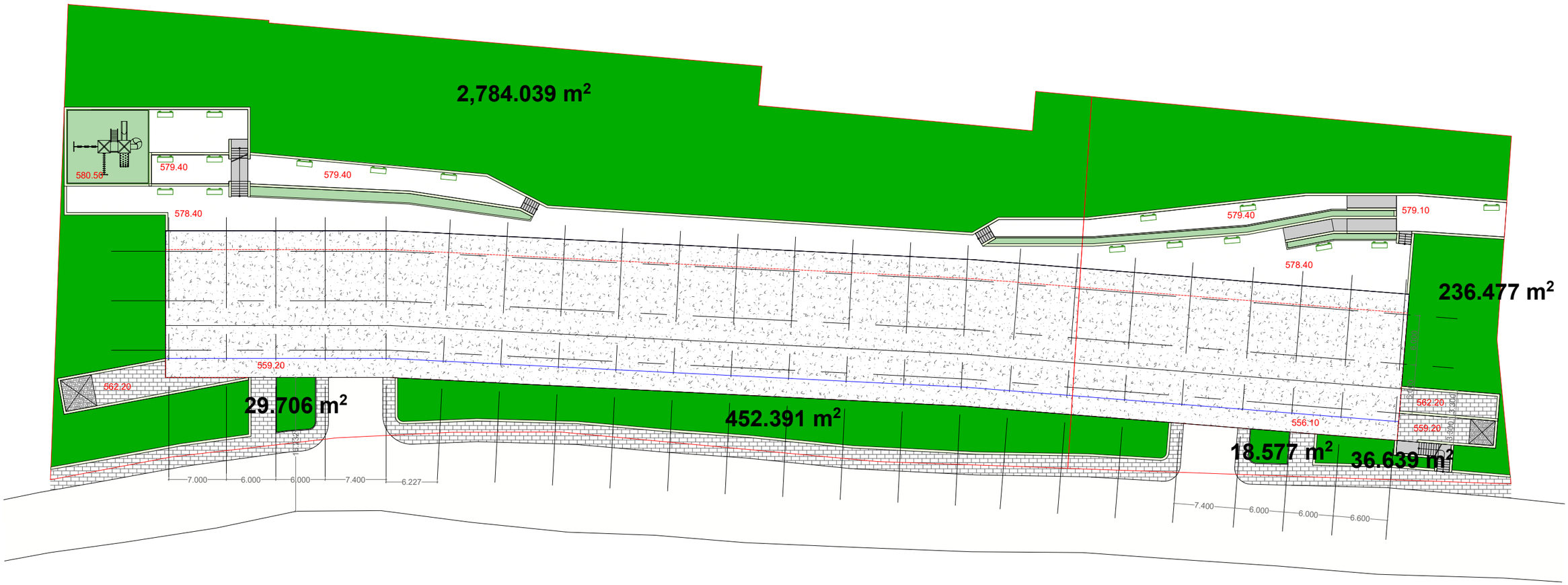

პირობითი აღნიშვნები	
საპროექტო შენობა	გამწვანებული არეალი
წყალგაშმტარი ფილებით დაფარული ზედაპირი	საპროექტო ტერიტორიის ფართობი - 8125 კვ.მ კ-3 - ის საანგარიშო ფართობი - 3639 კვ.მ კ-3 = 0.4
წყალგაშმტარი ფილებით დაფარული ზედაპირი (შპანა ეზო)	
ავტომანქანის საცალი ნაწილი დაფარული ასფალტით	

დამკვეთი		შემსრულებელი	ლანდშაფტის არქიტექტორი ლია ჭურციკიძე			დენდროპროექტი		თბილისი
		მისამართი	თბილისი. ნაკალულის ქ.№6 ბინა27. q.lika @mail.ru			კ3-ის საანგარიშო კროკი	A-3 დ-5	08.07.2020წ.

შესანარჩუნებელი და გადასარგავი მცენარეების გეგმა

პირობითი აღნიშვნები:

- გადარგული ხეები
- გადარგული ბუჩქები
- შესანარჩუნებელი საღი ბუჩქები
- შესანარჩუნებელი საღი ხეები

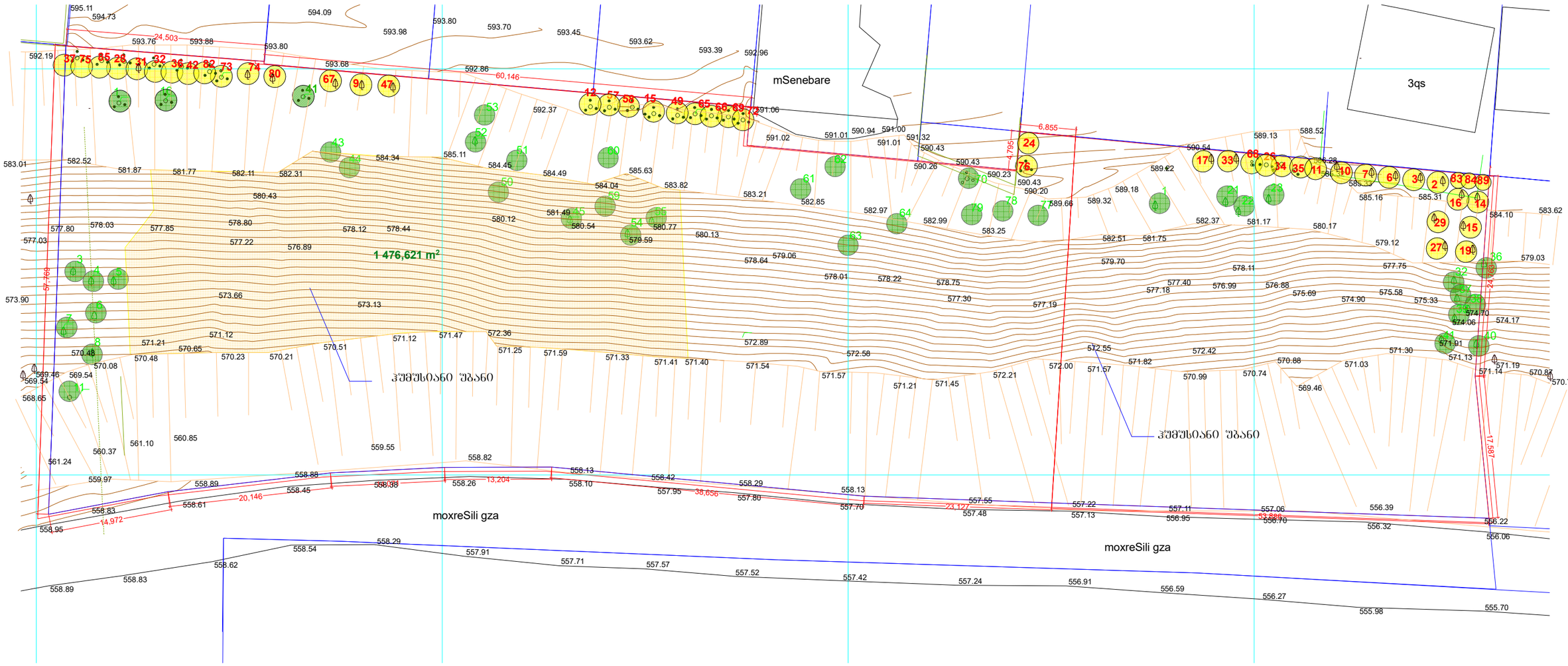

დამკვეთი		შემსრულებელი	ლანდშაფტის არქიტექტორი ლია ჭურციკიძე		დენდროპროექტი		თბილისი
		მისამართი	თბილისი. ნაკაფულის ქ.№6 ბინა27. q.lika @mail.ru		შესანარჩ. და გადასარგავი მცენარეების გეგმა	A-3 / დ-6	08.07.2020წ.

დენდროლოგიური გეგმა

პირობითი აღნიშვნები:

- 16 — გადარგული ხეები
- 72 — გადარგული ბუჩქები
- 62 — შესანარჩუნებელი საღი ბუჩქები
- 32 — შესანარჩუნებელი საღი ხეები
- ფოთლოვანი ხეები
- წიწვიანი ხეები
- 3 — მცენარის ნომერი ექსპლიკაციაში



დამკვეთი		შემსრულებელი	ლანდშაფტის არქიტექტორი ლია ჭურციკიძე		დენდროპროექტი		თბილისი
		მისამართი	თბილისი. ნაკადულის ქ.№6 ბინა27. q.lika @mail.ru		დენდროლოგიური გეგმა	A-3 / დ-7	08.07.2020წ.

მცენარეთა ექსკლიკაცია

№	მცენარეთა დასახელება		რაოდენობა	ფორმა	სიმაღლე	ღეროს გარშემოწ.	სასიცოცხლო ფორმა	შენიშვნა
1	კედარი ჰიმალაის	Cedrus deodara	20	bush	3.00-დან	20სმ.დან	წიწვიანი ხე	მარადმწვანე
2	ალეპოს ფიჭვი	Pinus halepensis	25	bush Standard	3.00-დან	20სმ.დან	წიწვიანი ხე	მარადმწვანე
3	შნაყოფო ჭადარფოთოლა თუთა	Morus platanoides steryle	22	Standard	3.50-დან	20სმ.დან	ფოთლოვანი ხე	ფოთოლმცვენი
4	წითელი ტყემალი	Prunus cerassifera pissardii nigra	7	Standard	3.50-დან	20სმ.დან	ფოთლოვანი ხე	ფოთოლმცვენი
5	ნეკერჩხალი ჭადარფოთოლა	Acer Platanifolia	25	Standard	3.50-დან	20სმ.დან	ფოთლოვანი ხე	ფოთოლმცვენი
6	ცხენისწაბლი	Aesculus hippocastanum	7	Standard	3.50-დან	20სმ.დან	ფოთლოვანი ხე	ფოთოლმცვენი
7	აკაკი	Celtis australis	23	Standard	3.50-დან	20სმ.დან	ფოთლოვანი ხე	ფოთოლმცვენი
8	ცაცხვი წვრილფოთოლა	Tillia Cordata	10	Standard	3.50-დან	20სმ.დან	ფოთლოვანი ხე	ფოთოლმცვენი
9	ბაზონი ჩვეულებრივი		3000 კვ.მეტრი					

შენიშვნები:

1. მცენარეები შერჩეულია ადგილობრივ ბაზარზე ხელმისაწვდომი, კლიმატური, დეკორატიული და შრბანული პიროგების გათვალისწინებით.
2. შერჩეულია ფერდობების ჩამოშლისგან დამცავი, ნიადაბის დამჭერი ხეები.
3. მოცემული მცენარის შეცვლა შესაძლებელია ალტერნატიული მცენარეების ჩამონათვლიდან ან პროექტის ავტორთან შეთანხმებით
4. ექსპლიკაციაში არ არის გათვალისწინებული 10% მცენარეთა დანაკარგი.
5. მცენარეთა ჩარგვისას დაცულ იქნას აგროტექნიკის ნორმები.

ალტერნატიული მცენარეები

1	ატლასის კედარი	Cedrus atlantica
2	იტალიური ფიჭვი	Pinus Pinea
3	რობინია (ცრუაკაცია) , მელია აზადერახი	Robinia pseudoacacia,Melia azaderax,
4	ალბიცია , წითელი ნეკერჩხალი	Albitzia julibrizzin, Acer platanifolia Crimson king
5	იფანი ბრძელფოთოლა, სოფორა იაპონური	Fraxinus longifolia, Sophora iaponica
6	მუხა ევროპული, მუხა მარადმწვანე	Quercus robur, Quercus ilex
7	იუდას ხე, თათრული ნეკერჩხალი	Cersis syliquastrum, Acer tataricum
8	ცაცხვი უნაბრული, ცაცხვი ამერიკული	Tillia tomentosa, Tillia americana

დამკვეთი		შემსრულებელი	ლანდშაფტის არქიტექტორი ლია ქურციკიძე			დენდროპროექტი		თბილისი
მისამართი		მისამართი	თბილისი. ნაკადულის ქ.№6 ბინა27. q.lika @mail.ru			მცენარეთა ექსკლიკაცია	A-3	ფ-8	08.07.2020წ.

სამუშაოთა მოცულობა

№	სამუშაოს დასახელება	განზომილება	რაოდენობა	შენიშვნა
1	12 სმ სისქის ჰუმუსიანი ნიადაგის ფენის მოხსნა, საპროექტო შენობების ტერიტორიაზე (ჰუმუსიანი შბანი - 2 460 კვ.მ) და შენახვა (შემდგომში ხეების ორმოებში მიწის ნაზავში შესარევად)	კუბ.მ	384	1.3 ბაფხვიერების კოეფიციენტი
2	ადგილების მომზადება არსებული მცენარეების გადასარგავად ნოყიერი მიწის დამატებით ორმოებში	ცალი	47	11 მ³ მიწა
3	არსებული მცენარეების გადარგვა დარგვა	ცალი	47	მათ შორის 17ხე
4	ადგილების მომზადება წიწვიანი ხეების დასარგავად ნოყიერი მიწის დამატებით ორმოებში (0.8X0.8X0.8)	ცალი	45	30 მ³ მიწა
5	წიწვიანი ხეების დარგვა	ცალი	45	
6	ადგილების მომზადება ფოთლოვანი ხეების დასარგავად ნოყიერი მიწის დამატებით ორმოებში (0.8X0.8X0.8)	ცალი	94	32 მ³ მიწა
7	ფოთლოვანი ხეების დარგვა	ცალი	94	
8	ტერიტორიის მომზადება ჩვეულებრივი გაზონის მოსაწყობად 10 სმ. ნოყიერი მიწის ნაზავის შეტანით 3000 კვ.მ ფართობზე.	კუბ.მეტრი	300	ჰუმუსიანი მიწა
9	ჩვეულებრივი გაზონის მოწყობა (რულონური გაზონი)	კვ.მეტრი	3000	
10	ჩვეულებრივი გაზონის მოვლა	კვ.მეტრი	3000	
11	ახლადდარგული (ახლადგადარგული) ხეების მოვლა	ცალი	156	
12	ახლადგადარგული ბუჩქების მოვლა	ცალი	30	
13	მაღალი ხეების დაბმა ქარისაგან დასაცავად	ცალი	156	
14	ახლადდარგული ხეების და ბუჩქების მორწყვა	მთელი გამწვანებული ტერიტორია		

შენიშვნები:

1. მცენარეების ჩარგვა და გადარგვა განხორციელდეს არასავეგეტაციო პერიოდის განმავლობაში
2. მცენარეების ჩარგვისას დაცულ იქნას აგროტექნიკის წესები
3. უზრუნველყოფილ იქნეს მცენარეთა მორწყვა.
4. მოხდეს ხეების დამაგრება ქარისაგან დასაცავად

დამკვეთი		შემსრულებელი	ლანდშაფტის არქიტექტორი ლია ქურციკიძე			დენდროპროექტი		თბილისი
		მისამართი	თბილისი. ნაკალულის ქ.№6 ბინა27. q.lika @mail.ru			სამუშაოთა მოცულობა	A-3 დ-9	08.07.2020წ.

საპროექტო მცენარეთა ფოტოები



კედარი ჰიმალაის

Cedrus deodara



ალეპოს ფიჭვი

Pinus hallepensis



უნაყოფო თუთა

Morus Platanifolia steryle



წითელი ტყემალი

Prunus serassifera pissardii nigra



ნეკერჩხალი ჭადარფოთოლა

Acer Platanifolia



ცხენისწაბლი

Aesculus Hippocastanum



აკაკი კავკასიური

Celtis caucasica



ცაცხვი წვრილფოთოლა

Tillia Cordata



გაზონი ჩვეულებრივი

დამკვეთი		შემსრულებელი	ლანდშაფტის არქიტექტორი ლია ქურციკიძე			დენდროპროექტი		თბილისი
		მისამართი	თბილისი. ნაკადულის ქ.№6 ბინა27. q.lika @mail.ru			საპროექტო მცენარეთა ფოტოები	A-3 დ-10	08.07.2020წ.

ალტერნატიულ მცენარეთა ფოტოები



ატლასის კედარი
Cedrus atlantica



იტალიური ფიჭვი
Pinus Pinea



რობინია (ცრუაკაცია) , მელია ახალდერახი



ალბიცია , წითელი ნეკერჩხალი



იფანი ბრძელფოთოლა, სოფორა იაპონური



მუხა ევროპული, მუხა მარადმწვანე



იუდას ხე, თათრული ნეკერჩხალი



ცაცხვი უნგრული, ცაცხვი ამერიკული

დამკვეთი		შემსრულებელი	ლანდშაფტის არქიტექტორი ლია ქურციკიძე		დენდროპარკი		თბილისი
		მისამართი	თბილისი. ნაკადულის ქ.№6 ბინა27. q.lika @mail.ru		ალტერნატიულ მცენარეთა ფოტოები	A-3 დ-11	08.07.2020წ.

დენდროლოგიური პროექტის საინფორმაციო დაფა

დამკვეთი: შ.პ.ს. "დონა გრუპი" ს/ნ 206345454

საპროექტო ტერიტორიის მისამართი ქ. თბილისი, ვაკის რაიონი
ს/კ. 01.14.05.009.111 ს/კ. 01.14.06.003.041

ნებართვის გამცემი ორგანო: ქ. თბილისის მუნიციპალიტეტის მერიის გარემოს დაცვის სააქალაქო სამსახური

კ - 3: 0.4 - 3639 კვ.მეტრი

დენდროლოგიური პროექტის დასრულების თარიღი 30. 12. 2022

დასარგავი ხე-მცენარეების სახეობა:

20 ძირი - კედარი ჰიმალაის (სიმაღ.3.0მ.დან. ღეროს გარშ. 20სმ. ხნოვან.10წ)
25 ძირი - ალეპოს ფიჭვი. (სიმაღ.3.0მ.დან. ღეროს გარშ. 20სმ. ხნოვან.10წ)
22 ძირი - შნაძოფო თუთა (სიმაღ.3.5მ.დან. ღეროს გარშ. 20სმ. ხნოვან.10წ)
7 ძირი - წითელი ტყემალი (სიმაღ.3.5მ.დან. ღეროს გარშ. 20სმ. ხნოვან.10წ)
25 ძირი - ნეკერჩხალი ჭადარფ. (სიმაღ.3.5მ.დან. ღეროს გარშ. 20სმ. ხნოვან.10წ)
7 ძირი - ცხენისწაბლი (სიმაღ.3.5მ.დან. ღეროს გარშ. 20სმ. ხნოვან.10წ)
23 ძირი - აკაკი (სიმაღ.3.5მ.დან. ღეროს გარშ. 20სმ. ხნოვან.10წ)
10 ძირი - ცაცხვი (სიმაღ.3.5მ.დან. ღეროს გარშ. 20სმ. ხნოვან.10წ)

გადასარგავი მცენარეები:

17ძირი ნუში- (ღეროს გარშ. 2-17,5სმ) 2 ძირი მინდვრის თელა ღეროს გარშ 6-12სმ)
2 ძირი შასმინის ბუჩქი; 1 ძირი-თუთუბოს ბუჩქი; 26 ძირი-ძეძვი , 1 ძირი-ხეშავის ბუჩქი

შესანარჩუნებელი მცენარეები - 22 ხე (ნუში) და 18 ბუჩქი

ახლადდარგულ ხე - მცენარეების მოვლაზე პასუხისმგებელი პირი:
შ.პ.ს. "დონა გრუპი"

ახლადდარგული ხე მცენარეების მოვლის ხანგრძლივობა 3 წელი

