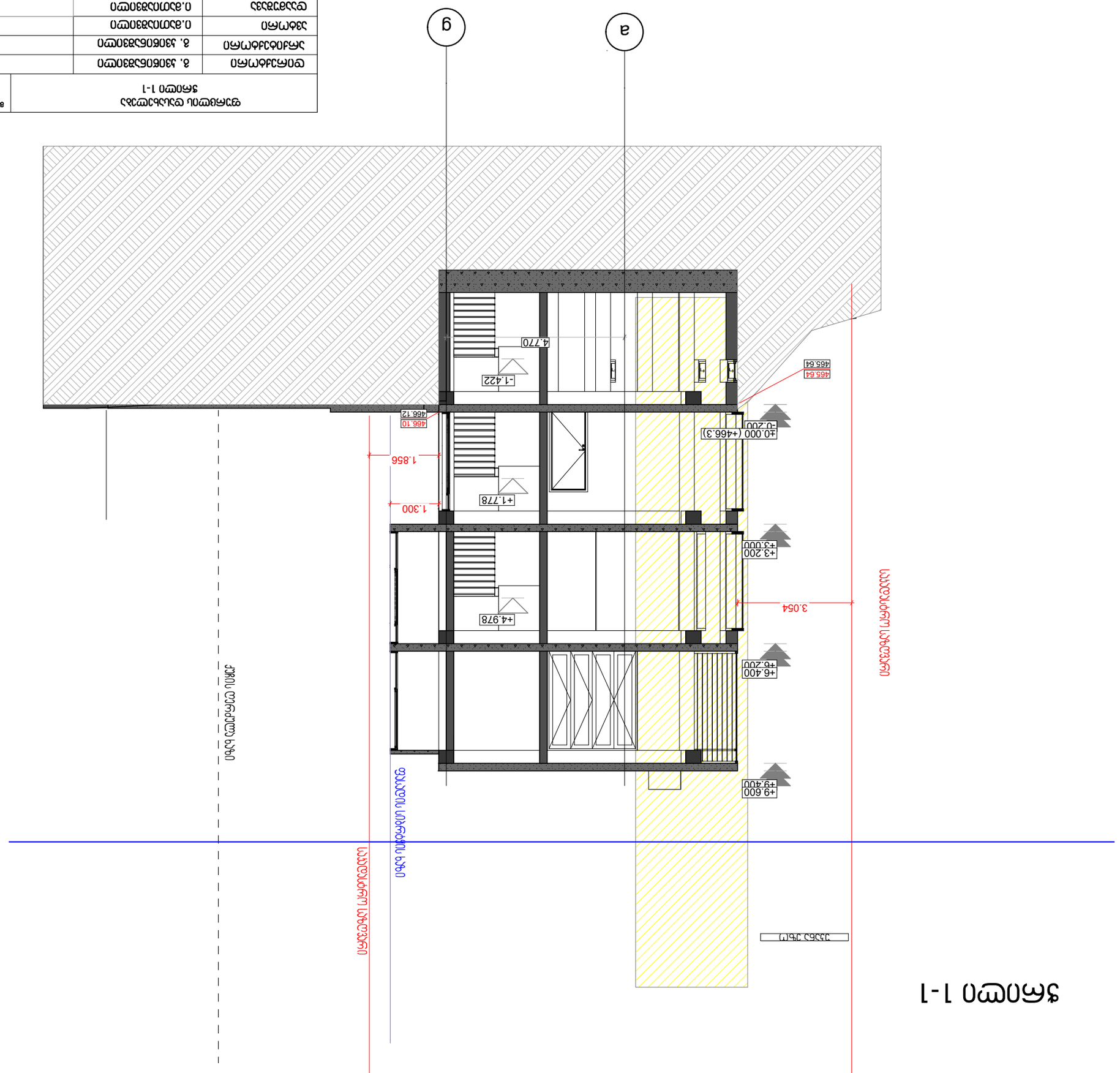


# ჭრილი 1-1

| | | | |
|---|---|---|---|
| ნაგებობის ტიპი | ჭრილების ნუმერაცია | მასშტაბი | პროექტის დასახელება |
| | ჭრილი 1-1 | 1/100 | ქ.ბათუმში, ა(ა)იპ "ბათუმის ოლიმპიური და პარალიმპიური კომიტეტის" სპორტული კომპლექსის მშენებლობა |
| ნაგებობის ტიპი | ა. ბეტონის ბლოკის კედელი | | |
| ნაგებობის ტიპი | ბ. ბეტონის ბლოკის კედელი | | |
| ნაგებობის ტიპი | გ. ბეტონის ბლოკის კედელი | | |
| ნაგებობის ტიპი | დ. ბეტონის ბლოკის კედელი | | |
| ნაგებობის ტიპი | ე. ბეტონის ბლოკის კედელი | | |
| ნაგებობის ტიპი | ვ. ბეტონის ბლოკის კედელი | | |
| ნაგებობის ტიპი | ზ. ბეტონის ბლოკის კედელი | | |
| ნაგებობის ტიპი | თ. ბეტონის ბლოკის კედელი | | |
| ნაგებობის ტიპი | ი. ბეტონის ბლოკის კედელი | | |
| ნაგებობის ტიპი | კ. ბეტონის ბლოკის კედელი | | |
| ნაგებობის ტიპი | ლ. ბეტონის ბლოკის კედელი | | |
| ნაგებობის ტიპი | მ. ბეტონის ბლოკის კედელი | | |
| ნაგებობის ტიპი | ნ. ბეტონის ბლოკის კედელი | | |
| ნაგებობის ტიპი | ო. ბეტონის ბლოკის კედელი | | |
| ნაგებობის ტიპი | პ. ბეტონის ბლოკის კედელი | | |
| ნაგებობის ტიპი | ჟ. ბეტონის ბლოკის კედელი | | |
| ნაგებობის ტიპი | რ. ბეტონის ბლოკის კედელი | | |
| ნაგებობის ტიპი | ს. ბეტონის ბლოკის კედელი | | |
| ნაგებობის ტიპი | ტ. ბეტონის ბლოკის კედელი | | |
| ნაგებობის ტიპი | უ. ბეტონის ბლოკის კედელი | | |
| ნაგებობის ტიპი | ფ. ბეტონის ბლოკის კედელი | | |
| ნაგებობის ტიპი | ქ. ბეტონის ბლოკის კედელი | | |
| ნაგებობის ტიპი | ღ. ბეტონის ბლოკის კედელი | | |
| ნაგებობის ტიპი | ყ. ბეტონის ბლოკის კედელი | | |
| ნაგებობის ტიპი | შ. ბეტონის ბლოკის კედელი | | |
| ნაგებობის ტიპი | ჩ. ბეტონის ბლოკის კედელი | | |
| ნაგებობის ტიპი | ც. ბეტონის ბლოკის კედელი | | |
| ნაგებობის ტიპი | ძ. ბეტონის ბლოკის კედელი | | |
| ნაგებობის ტიპი | წ. ბეტონის ბლოკის კედელი | | |
| ნაგებობის ტიპი | ჭ. ბეტონის ბლოკის კედელი | | |
| ნაგებობის ტიპი | ხ. ბეტონის ბლოკის კედელი | | |
| ნაგებობის ტიპი | ჯ. ბეტონის ბლოკის კედელი | | |
| ნაგებობის ტიპი | ჰ. ბეტონის ბლოკის კედელი | | |

# ჭრილი 2-2

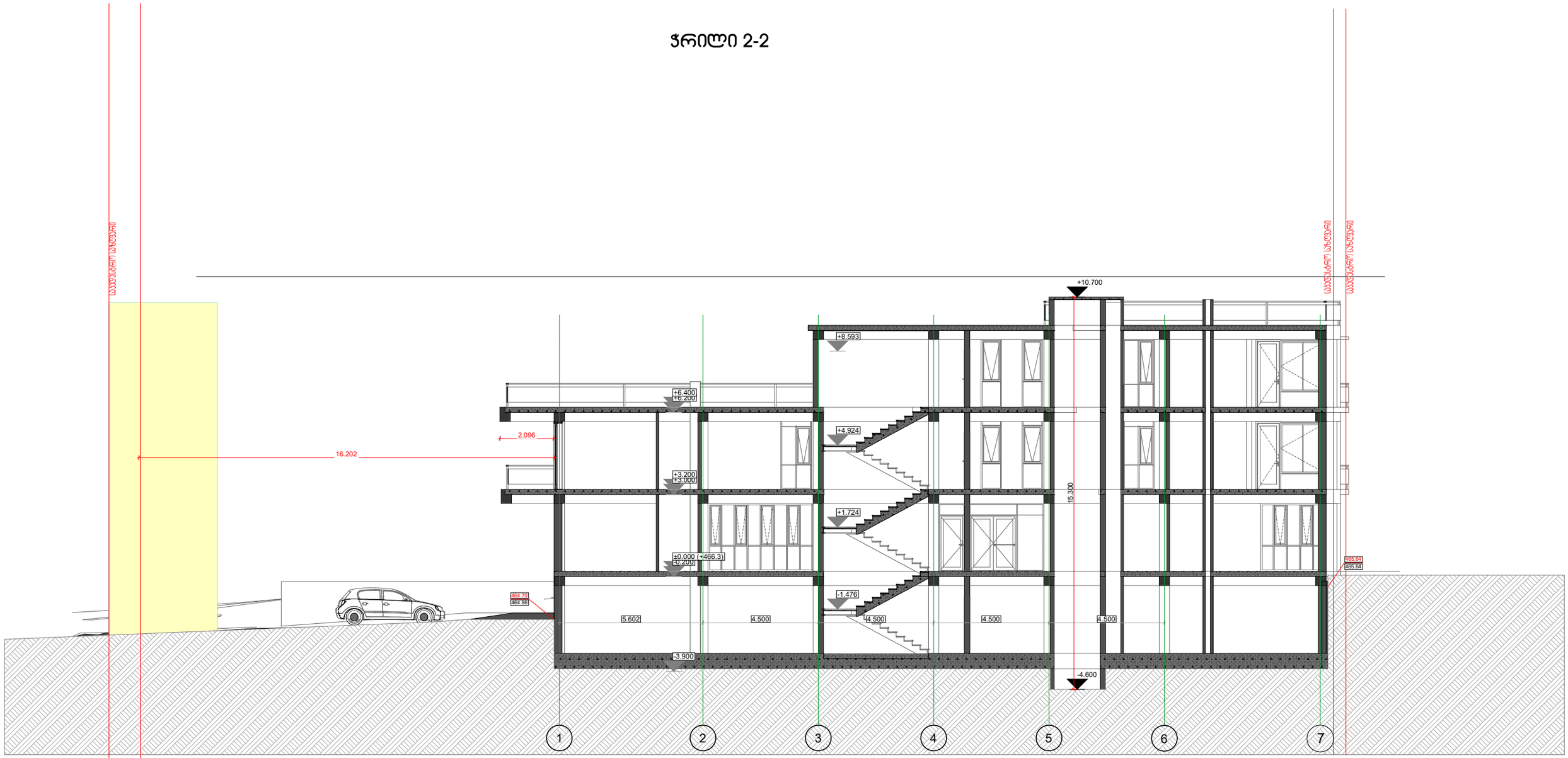


| | | | |
|---|---|---|---|
| ფურცლის დასახელება<br>ჭრილი 2-2 | | | მასშტაბი<br>1/100 |
| დირექტორი | გ. ყვინიაშვილი | | ობიექტის დასახელება<br>საოფისე შენობა |
| არქიტექტორი | გ. ყვინიაშვილი | | ობიექტის მისამართი<br>თბილისი, სანზონოს ქ. №413, 01.17.02.059.277 |
| ავტორი | ი.მათიაშვილი | | |
| დაამუშავა | ი.მათიაშვილი | | დამკვეთი: ა.ჭერქეზი |
| | | | |