

საპროექტო ორგანიზაცია

შ.პ.ს. "პროექტი"

საპროექტო ორგანიზაციის საკონტაქტო ინფორმაცია

ID 202338504

ქ. თბილისი, კრილოვის ქ. №5

ალერგოლოგიის კლინიკის პროექტი

მისამართი :
თბილისი, ლუბლიანას ქუჩა. №78,
საკადასტრო კოდი № 01.13.01.008.068

ნახაზის დასახელება

ვიზუალიზაცია 1

სტადია

არქიტექტურული პროექტი

საპროექტო ორგანიზაციის დირექტორი ქეთევან კალანდაძე

პროექტის ავტორი პაატა ქურდიანი

არქიტექტორი ქეთევან ქურდიანი

არქიტექტორი ერიკ კისელიოვი

მასშტაბი

ნახაზის ნომერი

ა-501

თარიღი

13/01/2022

ნახაზის ფორმატი

A3



საპროექტო ორგანიზაცია

შ.პ.ს. "პროექტი"

საპროექტო ორგანიზაციის საკონტაქტო ინფორმაცია

ID 202338504

ქ. თბილისი, კრილოვის ქ. №5

ალერგოლოგიის კლინიკის პროექტი

მისამართი :
თბილისი, ლუბლიანას ქუჩა. №78.
საკადასტრო კოდი № 01.13.01.008.068

ნახაზის დასახელება

ვიზუალიზაცია 2

სტადია

არქიტექტურული პროექტი

საპროექტო ორგანიზაციის დირექტორი
ქეთევან კალანდაძე

პროექტის ავტორი
პაატა ქურდიანი

არქიტექტორი
ქეთევან ქურდიანი

არქიტექტორი
ერიკ კისელიოვი

მასშტაბი

ნახაზის ნომერი

ა-502

თარიღი

13/01/2022

ნახაზის ფორმატი

A3



საპროექტო ორგანიზაცია

შ.პ.ს. "პროექტი"

საპროექტო ორგანიზაციის საკონტაქტო ინფორმაცია

ID 202338504

ქ. თბილისი, კრილოვის ქ. №5

ალერგოლოგიის კლინიკის პროექტი

მისამართი :
თბილისი, ლუბლიანას ქუჩა. №78,
საკადასტრო კოდი № 01.13.01.008.068

ნახაზის დასახელება

ვიზუალიზაცია 3

სტადია

არქიტექტურული პროექტი

საპროექტო ორგანიზაციის დირექტორი
ქეთევან კალანდაძე

პროექტის ავტორი
პაატა ქურდიანი

არქიტექტორი
ქეთევან ქურდიანი

არქიტექტორი
ერიკ კისელიოვი

მასშტაბი

ნახაზის ნომერი
ა-503

თარიღი
13/01/2022

ნახაზის ფორმატი
A3

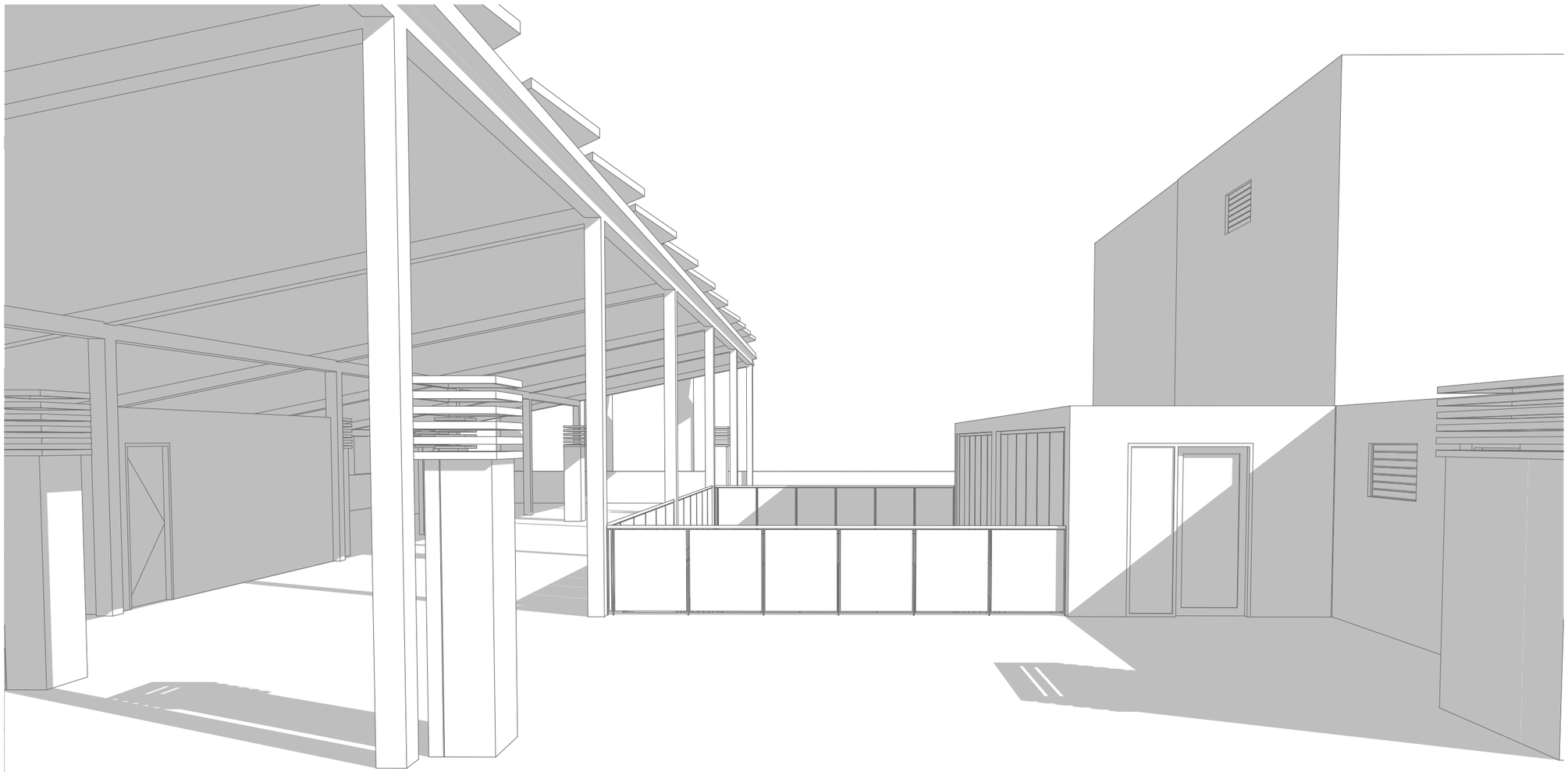

საპროექტო ორგანიზაცია

შ.პ.ს. "პროექტი"

საპროექტო ორგანიზაციის საკონტაქტო ინფორმაცია

ID 202338504

ქ. თბილისი, კრილოვის ქ. №5

ალერგოლოგიის კლინიკის პროექტი

მისამართი :
თბილისი, ლუბლიანას ქუჩა. №78,
საკადასტრო კოდი № 01.13.01.008.068

ნახაზის დასახელება

ვიზუალიზაცია 4

სტადია

არქიტექტურული პროექტი

საპროექტო ორგანიზაციის დირექტორი
ქეთევან კალანდაძე

პროექტის ავტორი
პაატა ქურდიანი

არქიტექტორი
ქეთევან ქურდიანი

არქიტექტორი
ერიკ კისელიოვი

მასშტაბი

ნახაზის ნომერი

ა-504

თარიღი

13/01/2022

ნახაზის ფორმატი

A3



საპროექტო ორგანიზაცია	
	შ.პ.ს. "პროექტი"
საპროექტო ორგანიზაციის საკონტაქტო ინფორმაცია	
	ID 202338504
	ქ. თბილისი, კრილოვის ქ. №5
	ალერგოლოგიის კლინიკის პროექტი
მისამართი :	
	თბილისი, ლუბლიანას ქუჩა. №78, საკადასტრო კოდი № 01.13.01.008.068
ნახაზის დასახელება	
	ვიზუალიზაცია 5
სტადია	
	არქიტექტურული პროექტი
საპროექტო ორგანიზაციის დირექტორი	ქეთევან კალანდაძე
პროექტის აფტორი	პაატა ქურდიანი
არქიტექტორი	ქეთევან ქურდიანი
არქიტექტორი	ერიკ კისელიოვი
მასშტამი	
ნახაზის ნომერი	ა-505
თარიღი	13/01/2022
ნახაზის ფორმატი	A2



საპროექტო ორგანიზაცია

შ.პ.ს. "პროექტი"

საპროექტო ორგანიზაციის საკონტაქტო ინფორმაცია

ID 202338504

ქ. თბილისი, კრილოვის ქ. №5

ალერგოლოგიის კლინიკის პროექტი

მისამართი :
თბილისი, ლუბლიანას ქუჩა. №78,
საკადასტრო კოდი № 01.13.01.008.068

ნახაზის დასახელება

ვიზუალიზაცია 6
(ფოტომონტაჟი)

სტადია

არქიტექტურული პროექტი

საპროექტო ორგანიზაციის დირექტორი ქეთევან კალანდაძე

პროექტის ავტორი პაატა ქურდიანი

არქიტექტორი ქეთევან ქურდიანი

არქიტექტორი ერიკ კისელიოვი

მასშტაბი

ნახაზის ნომერი
ა-506

თარიღი
13/01/2022

ნახაზის ფორმატი
A3



საპროექტო ორგანიზაცია

შ.პ.ს. "პროექტი"

საპროექტო ორგანიზაციის საკონტაქტო ინფორმაცია

ID 202338504

ქ. თბილისი, კრილოვის ქ. №5

ალერგოლოგიის კლინიკის პროექტი

მისამართი :
თბილისი, ლუბლიანას ქუჩა. №78,
საკადასტრო კოდი № 01.13.01.008.068

ნახაზის დასახელება

ვიზუალიზაცია 7
(ფოტომონტაჟი)

სტადია

არქიტექტურული პროექტი

საპროექტო ორგანიზაციის დირექტორი ქეთევან კალანდაძე

პროექტის ავტორი პაატა ქურდიანი

არქიტექტორი ქეთევან ქურდიანი

არქიტექტორი ერიკ კისელიოვი

მასშტაბი

ნახაზის ნომერი
ა-507

თარიღი
13/01/2022

ნახაზის ფორმატი
A3

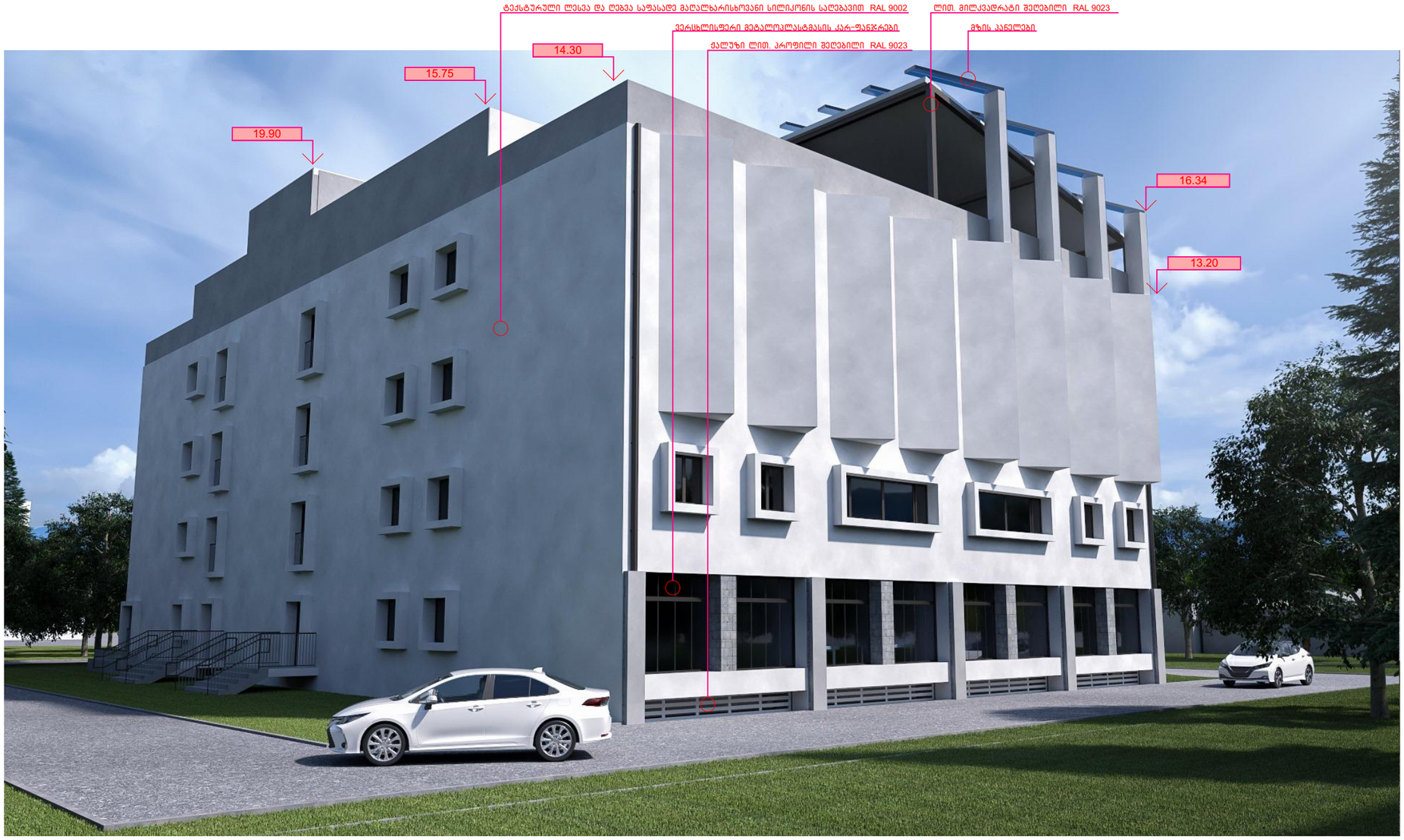

საპროექტო ორგანიზაცია

შ.პ.ს. "პროექტი"

საპროექტო ორგანიზაციის საკონტაქტო ინფორმაცია

ID 202338504

ქ. თბილისი, კრილოვის ქ. №5

ალერგოლოგიის კლინიკის პროექტი

მისამართი :
თბილისი, ლუბლიანას ქუჩა. №78,
საკადასტრო კოდი № 01.13.01.008.068

ნახაზის დასახელება

ვიზუალიზაცია 8 (ფოტომონტაჟი)

სტადია

არქიტექტურული პროექტი

საპროექტო ორგანიზაციის დირექტორი ქეთევან კალანდაძე

პროექტის ავტორი პაატა ქურდიანი

არქიტექტორი ქეთევან ქურდიანი

არქიტექტორი ერიკ კისელიოვი

მასშტაბი

ნახაზის ნომერი

ა-508

თარიღი

13/01/2022

ნახაზის ფორმატი

A3

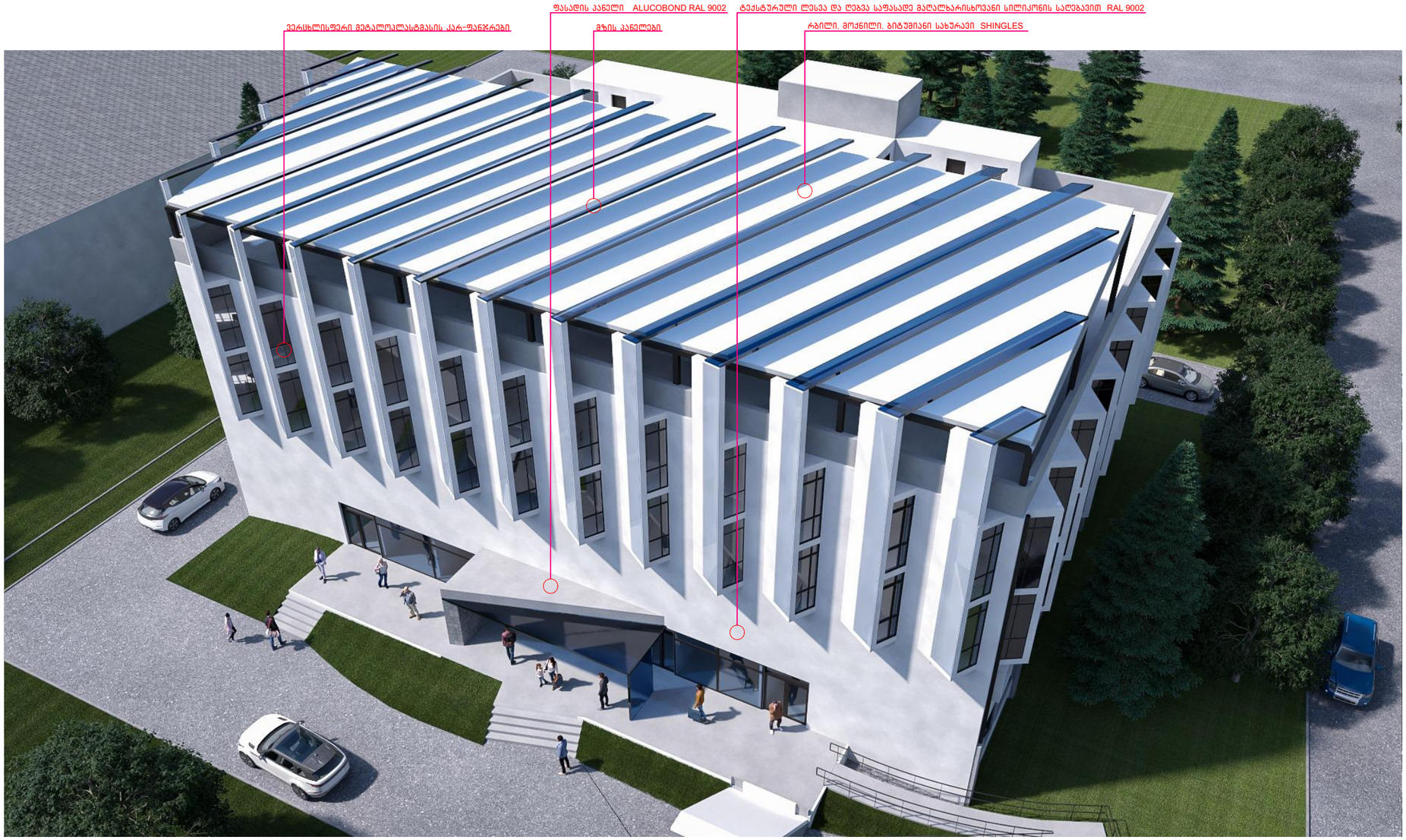

საპროექტო ორგანიზაცია

შ.პ.ს. "პროექტი"

საპროექტო ორგანიზაციის საკონტაქტო ინფორმაცია

ID 202338504

ქ. თბილისი, კრილოვის ქ. №5

ალერგოლოგიის კლინიკის პროექტი

მისამართი :
თბილისი, ლუბლიანას ქუჩა. №78,
საკადასტრო კოდი № 01.13.01.008.068

ნახაზის დასახელება

ვიზუალიზაცია 9 (ფოტომონტაჟი)

სტადია

არქიტექტურული პროექტი

საპროექტო ორგანიზაციის დირექტორი ქეთევან კალანდაძე

პროექტის ავტორი პაატა ქურდიანი

არქიტექტორი ქეთევან ქურდიანი

არქიტექტორი ერიკ კისელიოვი

მასშტაბი

ნახაზის ნომერი ა-509

თარიღი 13/01/2022

ნახაზის ფორმატი A3



საპროექტო ორგანიზაცია

შ.პ.ს. "პროექტი"

საპროექტო ორგანიზაციის საკონტაქტო ინფორმაცია

ID 202338504

ქ. თბილისი, კრილოვის ქ. №5

ალერგოლოგიის კლინიკის პროექტი

მისამართი :
თბილისი, ლუბლიანას ქუჩა. №78,
საკადასტრო კოდი № 01.13.01.008.068

ნახაზის დასახელება

ვიზუალიზაცია 10 (ფოტომონტაჟი)

სტადია

არქიტექტურული პროექტი

საპროექტო ორგანიზაციის დირექტორი ქეთევან კალანდაძე

პროექტის ავტორი პაატა ქურდიანი

არქიტექტორი ქეთევან ქურდიანი

არქიტექტორი ერიკ კისელიოვი

მასშტაბი

ნახაზის ნომერი

ა-510

თარიღი

13/01/2022

ნახაზის ფორმატი

A3



საპროექტო ორგანიზაცია

შ.პ.ს. "პროექტი"

საპროექტო ორგანიზაციის საკონტაქტო ინფორმაცია

ID 202338504

ქ. თბილისი, კრილოვის ქ. №5

ალერგოლოგიის კლინიკის პროექტი

მისამართი :
თბილისი, ლუბლიანას ქუჩა. №78,
საკადასტრო კოდი № 01.13.01.008.068

ნახაზის დასახელება

ვიზუალიზაცია 11 (ფოტომონტაჟი)

სტადია

არქიტექტურული პროექტი

საპროექტო ორგანიზაციის დირექტორი ქეთევან კალანდაძე

პროექტის ავტორი პაატა ქურდიანი

არქიტექტორი ქეთევან ქურდიანი

არქიტექტორი ერიკ კისელიოვი

მასშტაბი

ნახაზის ნომერი

ა-511

თარიღი

13/01/2022

ნახაზის ფორმატი

A3