შენობა-ნაგებობის უსაფრთხოების წესებთან შესაბამისობის ანალიზი

გამოყენებული წესები - **„შენობა-ნაგებობის უსაფრთხოების წესები“**

ჩამოთვალეთ შენობის დაკავებულებები და აღწერეთ თითოეული გამოყენება
საცხოვრებელი ჯგუფი 2 – სც-2 - მრავალბინიანი საცხოვრებელი სახლი, სავაჭრო ჯგუფი - სვ - კომერციული ფართი სასაწყობო ჯგუფი 2 - სწ-2 - ავტოსადგომი დამახმარე და სხვადასხვა დანიშნულების - დს - სატუმბო ოთახი, წყლის ავზი

კონსტრუქციის ტიპი:	
განსაზღვრეთ კონსტრუქციის ტიპი არსებული შენობისთვის: მაგალითი: II-A, II-B, V-A, V-B	
განსაზღვრეთ კონსტრუქციის ტიპი ახალი შენობისთვის: მაგალითი: II-A, II-B, V-A, V-B	IB
შერეული კონსტრუქციის შემთხვევაში მიუთითეთ ტიპები, რომელიც გამოყენებული იქნება, განსაზღვრეთ ტიპები და მათი მდებარეობა:	

სიმაღლის შეზღუდვები ცხრილი 503 -ის მიხედვით		
დაკავებულობები	**დასაშვები სართულიანობა**	**შემოთავაზებული სართულიანობა**
სც-2	**11**	4
სვ	**11**	1
სწ-2	**11**	1
	დასაშვები სიმაღლე	**შემოთავაზებული სიმაღლე**
შენობის სიმაღლე =	**48.8**	**17.9**
მიწის დონის ზემოთ სართულ(ებ)ის რაოდენობა =	**11**	**5**

ფართობის შეზღუდვები ცხრილი 503 -ის მიხედვით		
დაკავებულობები	დასაშვები ფართობი (სართულზე)	შემოთავაზებული ფართობი (სართულზე)
დს	3300	**-2.50 – 47.2**
სწ-2	7340	**-2.50 – 685.8**
სვ	შეუზღუდავი	**0.00 – 696.3**
სც-2	შეუზღუდავი	**+3.5– 787.7**
სც-2	შეუზღუდავი	**+6.37– 787.7**
სც-2	შეუზღუდავი	**+9.24 – 787.7**
სც-2	შეუზღუდავი	**+12.11 – 787.7**
შემოთავაზებული ფართობების ჯამი =	**4541.9**	
სართულების რაოდენობა =	**6**	
შენობის საერთო ფართობი =	**საერთო ფართობი პროექტით - 4769.2**	

გარე კედლის ცეცხლმედეგობისა და ღიობისადმი მოთხოვნები ცხრილების 602-ის და 705.8 -ის მიხედვით									
გარე კედელი	ხანძარსაწინააღმდეგო მანძილი (მეტრი)	ცეცხლმედეგობის ხარისხი (საათი)		კედლის ღიობების ფართობი (კედლის %)					
		მოთხოვნილი	გათვალისწინებული	დასაშვები			გათვალისწინებული		
				დაცული	დაუცველი საშხეფებით	დაუცველი	დაცული	დაუცველი საშხეფებით	დაუცველი
ფასადი 1-8 -2.5 ნიშ.	7.16	1	1	შეუზღუდავია	შეუზღუდავია	45%	-	-	-
ფასადი 1-8 0.00 ნიშ.	7.16	1	1	შეუზღუდავია	შეუზღუდავია	45%	25%	-	33%
ფასადი 1-8 +3.5, +6.37, +9.24 და +12.11 ნიშ.	7.16	1	1	შეუზღუდავია	შეუზღუდავია	45%	-	-	42%

ფასადი 1-8 +14.98 ნიშ	>9	0	0	შეუზღუდავია	შეუზღუდავია	შეუზღუდავია	-	-	შეუზღუდავი
ფასადი 8-1 -2.5 ნიშ.	7.95	1	1	შეუზღუდავია	შეუზღუდავია	70%	-	-	-
ფასადი 8-1 0.00 ნიშ.	7.95	1	1	შეუზღუდავია	შეუზღუდავია	70%	-	-	25%
ფასადი 8-1 +3.5, +6.37, +9.24 და +12.11 ნიშ.	7.95	1	1	შეუზღუდავია	შეუზღუდავია	70%	-	-	31%
ფასადი 8-1 +14.98 ნიშ	7.95	1	1	შეუზღუდავია	შეუზღუდავია	70%	-	-	8%
ფასადი ა-დ -2.5 ნიშ.	3.29	1	1	45%	45%	15%	-	-	-
ფასადი ა-დ 0.00 ნიშ.	3.29	1	1	45%	45%	15%	30%	-	2%
ფასადი ა-დ +3.5, +6.37, +9.24 და +12.11 ნიშ.	3.29	1	1	45%	45%	15%	-	-	9%
ფასადი ა-დ +14.98 ნიშ	>9	0	0	შეუზღუდავია	შეუზღუდავია	შეუზღუდავია	-	-	შეუზღუდავი
ფასადი დ-ა	>9	0	0	შეუზღუდავია	შეუზღუდავია	შეუზღუდავია	-	-	შეუზღუდავი

ხანძრისაგან დაცვის სისტემებისადმი მოთხოვნები							
დაკავებულობები/ სივრცეები/გასასვლელი საშუალებები	ავტოსაშხეფი სისტემა	ალტერნატიული ავტომატური ცეცხლსაქრობი სისტემები	სახანძრო განგაშისა, კვამლაღმომჩენი და ცეცხლაღმომჩენი სისტემები	სახანძრო მილდგარების სისტემები	კვამლის საკონტროლო სისტემები	ხელის ცეცხლმაქრები	საავარიო განგაშის სისტემები
საცხოვრებელი ჯგუფი სც-2	არა	არა	კი	კი	კი	კი	-
სავაჭრო ჯგუფი - სვ	არა	არა	-	კი	კი	კი	-
სასაწყობო ჯგუფი 2 - სწ-2	არა	არა	-	კი	კი	კი	-
კიბის უჯრედი	არა	არა	-	კი	კი	-	-
ლიფტები	-	-	-	-	-	-	-
დერეფანი	არა	არა	-	არა	კი	-	-
სახანძრო-სამაშველო სამსახურის მიერ გამოსაყენებელი მისაერთებლები				კი			
სახანძრო ტუმბოები და წყლის რეზერვუარი				კი			

განიავებისადმი მოთხოვნები		
დაკავებულობები/სივრცეები/გასასვლელი საშუალებები	ბუნებრივი განიავება	ხელოვნური განიავება
საცხოვრებელი ჯგუფი სც-2	კი	კი
სავაჭრო ჯგუფი - სვ	კი	კი
სასაწყობო ჯგუფი 2 - სწ-2	-	კი
კიბის უჯრედი	კი	-
ლიფტები	კი	-
დერეფანი	-	კი

თითოეული სართულიდან გასასვლელი საშუალება										
სართულები	დაკავებულობა და დაკავებულობის დატვირთვის ჯამური მაჩვენებელი	მოთხოვნილი გასასვლელების/გასასვლელთან მისადგომის რაოდენობა	გათვალისწინებული გასასვლელების/გასასვლელთან მისადგომის რაოდენობა და ტიპი	გასასვლელი საშუალებების სიგანე(მეტრი)					
				გზა-კიბეები		დერაფანი,		გასასვლელის გზა-კარი	
				მოთხოვნილი	გათვალისწინებული	მოთხოვნილი	გათვალისწინებული	მოთხოვნილი	გათვალისწინებული
-2.50	სწ-2 დ.დ=36.9	2	2	120სმ	120სმ	-	-	82სმ	82სმ
0.00	სვ დ.დ=243.9	2	3	-	-	-	-	82სმ	82სმ
+3.5, +6.37, +9.24 და +12.11 ნიშ.	სც-2დ.დ=42.3	2	2	120სმ	120სმ	120სმ	150სმ	82სმ	82სმ

წყალსადენი სისტემის ფიქსირებული მოწყობილობების რაოდენობა ცხრილი 1602.1-ის მიხედვით													
სართულები	დაკავებულობა და დაკავებულობის დატვირთვის ჯამური მაჩვენებელი	ფიქსირებული მოწყობილობები(ცალი)											
		უნიტაზი		ტუალეტის ხელსაბანები		აბაზანა/შხაპი		სასმელი წყლის ფანტანი		სამომსახურეო ნიჟარა		სამზარეულოს ნიჟარა	
		მოთხოვნილი	გათვალისწინებული	მოთხოვნილი	გათვალისწინებული	მოთხოვნილი	გათვალისწინებული	მოთხოვნილი	გათვალისწინებული	მოთხოვნილი	გათვალისწინებული	მოთხოვნილი	გათვალისწინებული
0.00	სვ დ.დ 243.9	1 ქალი 1 კაცი	2 ქალი 2 კაცი	1 ქალი 1 კაცი	2 ქალი 2 კაცი	-	-	1	2	1	1	-	-

შენიშვნა * :

საზოგადოებრივი ტუალეტები აუცილებელი არ არის ღია ან შემოზღუდულ ავტოსადგომ გარაჟებში. ტუალეტის მოწყობილობები საჭირო არ არის ავტოსადგომ გარაჟებში, რომელთაც ავტოსადგომის მეთვალყურეები არ ემსახურებიან.

წყალსადენი სისტემის ფიქსირებული მოწყობილობების რაოდენობა-საცხოვრებელი ჯგუფი სც-2 და სც-3 ქვეჯგუფები ცხრილი 1602.1-ის მიხედვით												
სართულები	საცხოვრებელი ერთეულები	ფიქსირებული მოწყობილობები										
		უნიტაზი (ერთ საცხოვრებელ ერთეულზე)		ტუალეტის ხელსაბანები (ერთ საცხოვრებელ ერთეულზე)		აბაზანა/შხაპი (ერთ საცხოვრებელ ერთეულზე)		სამზარეულოს ნიჟარა (ერთ საცხოვრებელ ერთეულზე)		ავტომატური სარეცხი მანქანის მისაერთებელი	
		მოთხოვნილი	წინასწარ გათვალისწინებული	მოთხოვნილი	წინასწარ გათვალისწინებული	მოთხოვნილი	წინასწარ გათვალისწინებული	მოთხოვნილი	წინასწარ გათვალისწინებული	მოთხოვნილი	წინასწარ გათვალისწინებული
+3.5, +6.37, +9.24 და +12.11 ნიშ.	48 საცხოვრებელი ერთეული	1	1	1	1	1	1	1	1	1	1 (ერთ საცხოვრებელ ერთეულზე)

-1 სარდაფის სართული

არხები და საჰერო ღიობები დაცული იქნას საქართველოს მთავრობის 28.01.16 წლის N41-ე დადგენილების 717-ე ქვეთავის შესაბამისი, სულ მცირე, II კლასის, 121°C, კვამლის ფარსაკეტებით.

ავტოსადგომში გათვალისწინებულია მექანიკური განიავების მოწყობა

შახტების შემომზღუდავების ცეცხლმედეგობის ხარისხი 2 საათი. იქ, სადაც გარე კედლები შახტის აუცილებელი შემომზღუდავის ნაწილია, აღნიშნული კედლების ცეცხლმედეგობის ხარისხი გარე კედლების ცეცხლმედეგობის ხარისხის შესაბამისია. შახტები რომლებიც არ გრძელდება შენობის ძირამდე, მოეწყობა 713.11 ქვეთავის მოთხოვნათა დაცვით.

ყველა გადაუხურავ ბრტყელ ზედაპირზე (ბაქნები, აივნები, ტერასა და ა.შ) გათვალისწინებულია 2%-ანი ქანობი

ლიფტები აკმაყოფილებს საავარიო რეჟიმთან და განგაშის მოწყობილობებთან დაკავშირებულ მოთხოვნებს, რომლებიც მოცემულია ASME A17-ის 2.27 ქვეთავში. სათადარიგო ელექტრომომარაგება 1703-ე ქვეთავის შესაბამისად იქნება უზრუნველყოფილი.

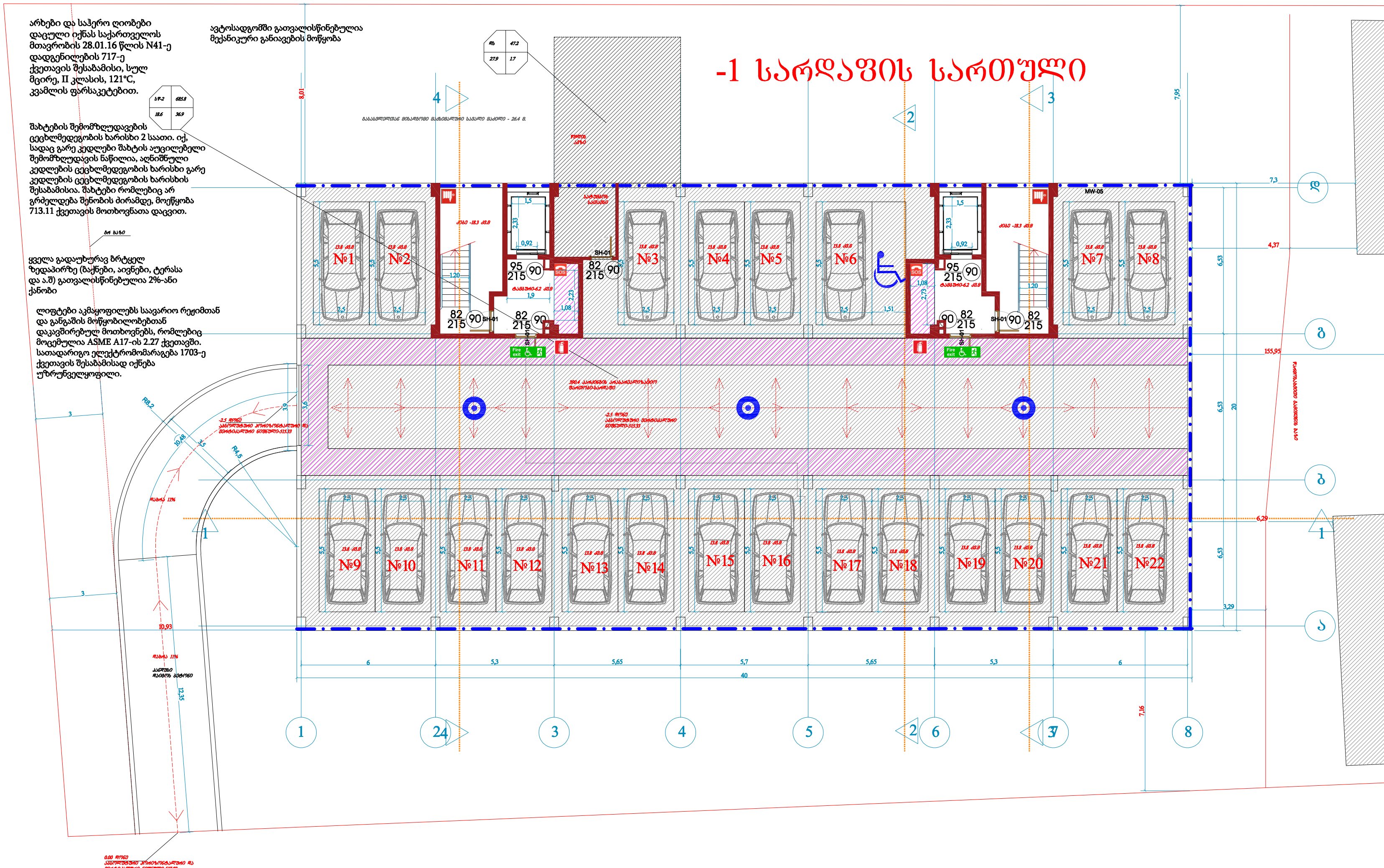

ფორმატი	A-2	თბილისი 2021 წ.
		დაკვეთა №

ექსპლიკაცია:

პირობითი ნიშნები

ნაკვეთის საზღვარი

შენიშვნები:

1. ნახაზზე საპროექტო შენობის ნული შეესაბამება აბსოლუტურ ნიშნულს - 517.83
2. ნახაზზე ზომები მოცემულია მეტრებში
3. ნახაზის ყველა ცვლილება მშენებლობისას შეთანხმებული უნდა იყოს პროექტის ავტორთან

დამკვეთი შპს "ემკო"	მისამარ
შეთანხმებულია დამკვეთთან	

პროექტის სახელწოდება

შპს "ემკოს" მრავლბინიანი საცხოვრებელი სახლის პროექტი მისამართზე: ქ. თბილისი, ვ. კუპრაძის ქ. №4, კოდი: 01.19.36.014.159

LM Architect

ტელ/ფაქსი (995 551) 09 04

ელ-ფოსტა: levanmamisashvili78@gmail.c

თანამდებობა	გვარი	ხელმოწერა	თარიღ
დირექტორი	ა.გოგობერიშვილი		23/09/21
პროექტის ავტორი	ლ. მამისაშვილი		23/09/21
დაამუშავა			
მასშტაბი	1:125	სარდაფის გეგმა	
თარიღი	23/09/21		

სტადია	შენობის კლასი
II-III	IV

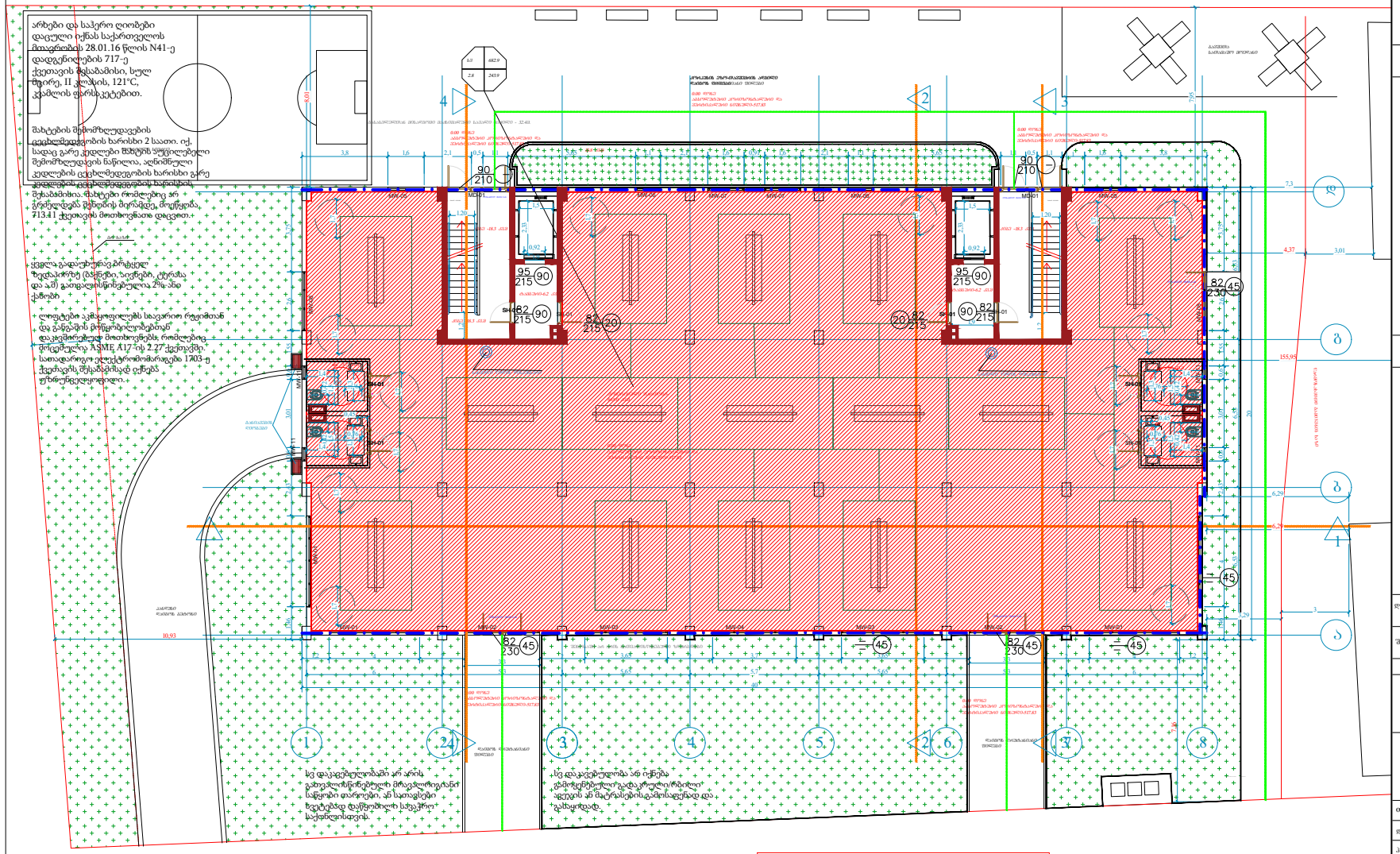

ფორმატი A-2 | თბილისი 2021 წ. | დაკვეთა №

ექსპლიკაცია:

პირობითი ნიშნები

ნაკვეთის საზღვარი

შენიშვნები:

1. ნახაზზე საპროექტო შენობის ნული შეესაბამება აბსოლუტურ ნიშნულს - 517.83
2. ნახაზზე ზომები მოცემულია მეტრებში
3. ნახაზის ყველა ცვლილება მშენებლობისას შეთანხმებული უნდა იყოს პროექტის ავტორთან

დამკვეთი შპს "ემკო"

მისამართი:

შეთანხმებულია დამკვეთთან

პროექტის სახელწოდება

შპს "ემკოს" მრავალბინიანი საცხოვრებელი სახლის პროექტი მისამართზე: ქ. თბილისი, ვ. კუპრაძის ქ. №4, კოდი: 01.19.36.014.159

LM Architect

ტელეფონი (995 551) 09 04 42

ელ-ფოსტა: levanmamisashvili78@gmail.com

თანამდებობა	გვარი	ხელმოწერა	თარიღი
დირექტორი	ა.ყუყუნიშვილი		23/09/21
პროექტის ავტორი	ლ. მამისაშვილი		23/09/21
დაამუშავა			

მასშტაბი 1:125

თარიღი 23/09/21

I სართულის გეგმა

სტადია	შენობის კლასი
II-III	IV

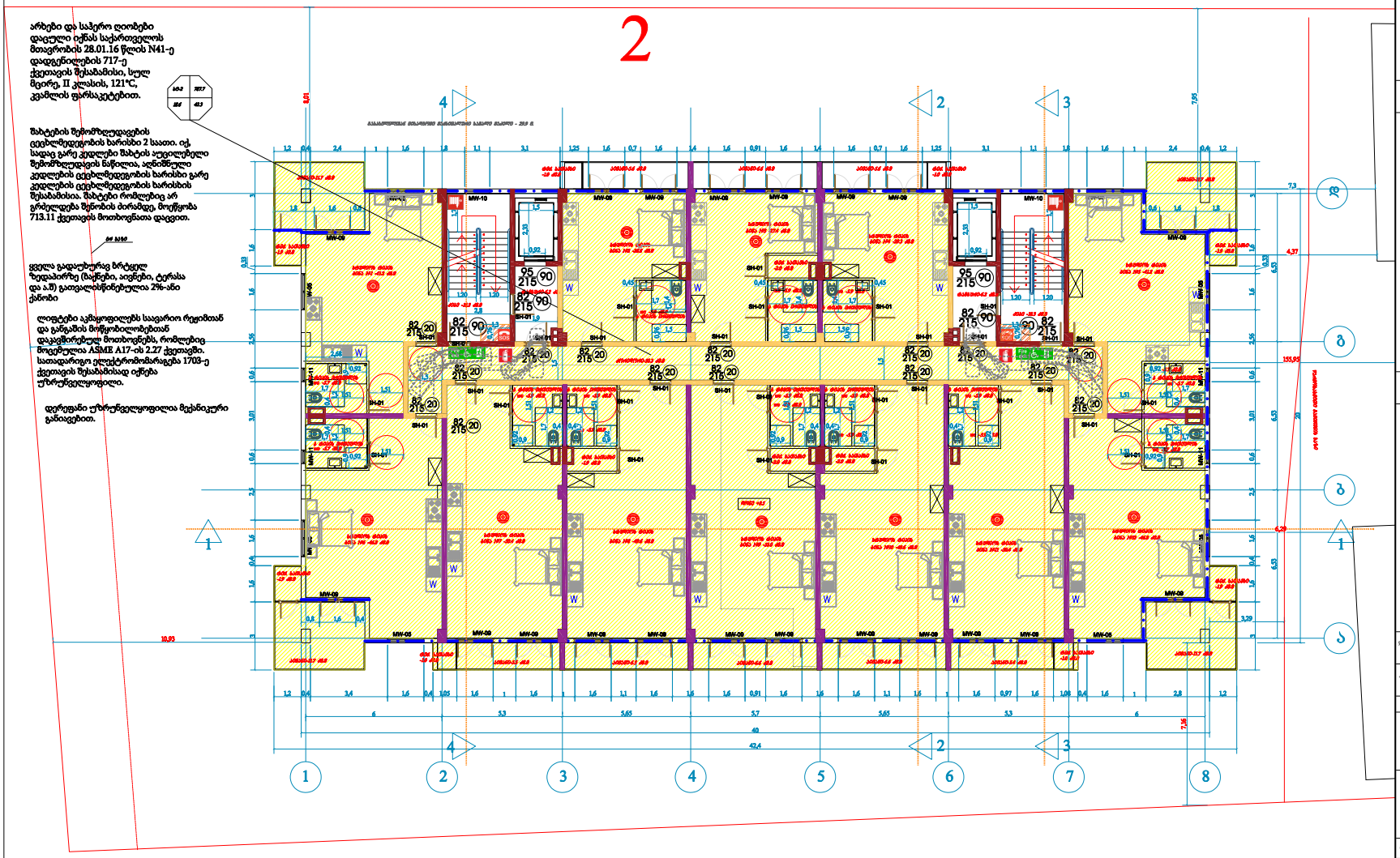

არხები და საჭერ ღიობები დაცული იქნას საქართველოს მთავრობის 28.01.16 წლის N41-ე დადგენილების 717-ე ქვეთავის შესაბამისი, სულ მცირე, II კლასის, 121°C, კვამლის ფარსაკეტებით.

შახტების შემომზღუდველების ცეცხლმედეგობის ხარისხი 2 საათი. იქ, სადაც გარე კედლები შახტის აუცილებელი შემომზღუდველის ნაწილია, აღნიშნული კედლების ცეცხლმედეგობის ხარისხი გარე კედლების ცეცხლმედეგობის ხარისხის შესაბამისია. შახტები რომლებიც არ გრძელდება შენობის ბირთვდე, მოქმედება 713.11 ქვეთავის მოთხოვნათა დაცვით.

ყველა გადაუხურავ ბრტყელ ზედაპირზე (ბაქნები, აივნები, ტერასა და ა.შ) გათვალისწინებულია 2%-ანი ქანობი

ლიფტები აემაყოფილებს საავარიო რეჟიმთან და განგაშის მოწყობილობებთან დაკავშირებულ მოთხოვნებს, რომლებიც მოცემულია ASME A17-ის 2.27 ქვეთავში. სათავარიო ელექტრომომარაგება 1703-ე ქვეთავის შესაბამისად იქნება უზრუნველყოფილი.

დერეფანი უზრუნველყოფილია მექანიკური განიავებით.

პირობითი ნიშნები

ნაკვეთის საზღვარი

შენიშვნები:

1. ნახაზზე საპროექტო შენობის ნული შეესაბამება აბსოლუტურ ნიშნულს - 517.83
2. ნახაზზე ზომები მოცემულია მეტრებში
3. ნახაზის ყველა ცვლილება მშენებლობისას შეთანხმებული უნდა იყოს პროექტის ავტორთან

დამკვეთი შპს "ჟმკო"	მისამართ
შეთანხმებულია დამკვეთთან	

პროექტის სახელწოდება

შპს "ჟმკოს" მრავალბინიანი საცხოვრებელი სახლის პროექტი მისამართზე: ქ. თბილისი, ჯ. კუპრაძის ქ. №4, კოდი: 01.19.36.014.159

LM Architect
ტელეფონი (995 551) 09 04
ელ-ფოსტა: levanmamisashvili78@gmail.c

თანამდებობა	გვარი	ხელმოწერა	თარიღი
დირექტორი	ა.ყიფიანი/შვილი		23/09/21
პროექტის ავტორი	ლ. მამისაშვილი		23/09/21
დაამუშავა			

მასშტაბი	1:125
თარიღი	23/09/21

II სართულის გეგმა

სტადია	შენობის კლასი
II-III	IV

ფორმატი A-2 თბილისი 2021 წ. დაკვეთა №

ექსპლიკაცია:

არხები და საჰერო ღიობები დაცული იქნას საქართველოს მთავრობის 28.01.16 წლის N41-ე დადგენილების 717-ე ქვეთავის შესაბამისი, სულ მცირე, II კლასის, 121°C, კვამლის ფარსაკეტებით.

შახტების შემომზღუდავების ცეცხლმედეგობის ხარისხი 2 საათი. იქ, სადაც გარე კედლები შახტის აუცილებელი შემომზღუდავის ნაწილია, აღნიშნული კედლების ცეცხლმედეგობის ხარისხი გარე კედლების ცეცხლმედეგობის ხარისხის შესაბამისია. შახტები რომლებიც არ გრძელდება შენობის ძირამდე, მოეწყობა 713.11 ქვეთავის მოთხოვნათა დაცვით.

ყველა გადაუხურავ ბრტყელ ზედაპირზე (ბაქნები, აივნები, ტერასა და ა.შ) გათვალისწინებულია 2%-ანი ქანობი

ლიფტები აკმაყოფილებს საავარიო რეჟიმთან და განგაშის მოწყობილობებთან დაკავშირებულ მოთხოვნებს, რომლებიც მოცემულია ASME A17-ის 2.27 ქვეთავში. სათადარიგო ელექტრომომარაგება 1703-ე ქვეთავის შესაბამისად იქნება უზრუნველყოფილი.

დერეფანი უზრუნველყოფილია მექანიკური განიავებით.

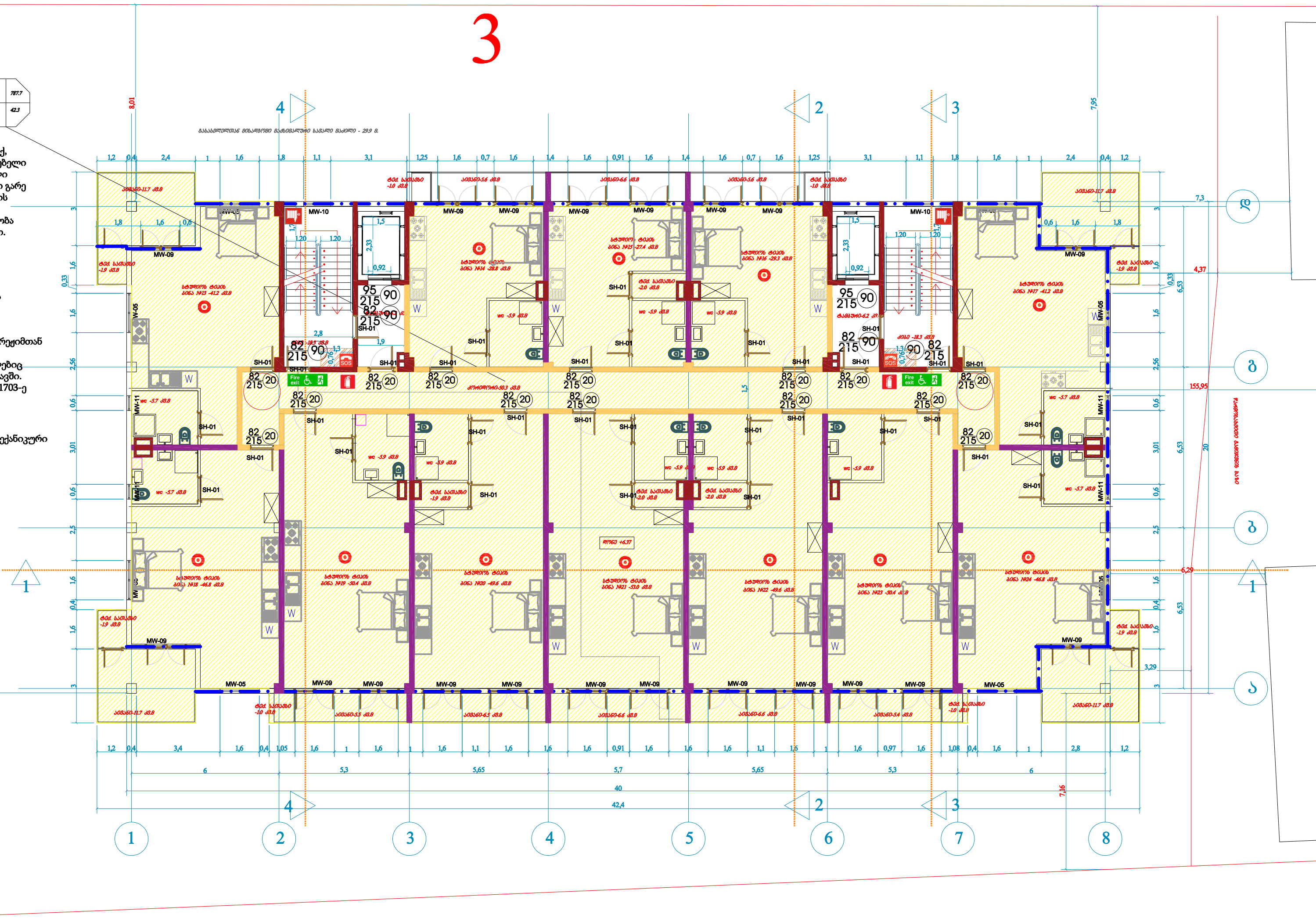

ფორმატი	A-2	თბილისი 2021 წ.	
		დაკვეთა №	

ექსპლიკაცია:

პირობითი ნიშნები

ნაკვეთის საზღვარი

შენიშვნები:

1. ნახაზზე საპროექტო შენობის ნული შეესაბამება აბსოლუტურ ნიშნულს - 517.83
2. ნახაზზე ზომები მოცემულია მეტრებში
3. ნახაზის ყველა ცვლილება მშენებლობისას შეთანხმებული უნდა იყოს პროექტის ავტორთან

დამკვეთი შპს "ემკო"	მისამარ
შეთანხმებულია დამკვეთთან	

პროექტის სახელწოდება

შპს "ემკოს" მრავლბინიანი საცხოვრებელი სახლის პროექტი მისამართზე: ქ. თბილისი, ვ. კუპრაძის ქ. №4, კოდი: 01.19.36.014.159

LM Architect

ტელ/ფაქსი (995 551) 09 04

ელ-ფოსტა: levanmamisashvili78@gmail.c

თანამდებობა	გვარი	ხელმოწერა	თარიღ
დირექტორი	ა.გოგობერიშვილი		23/09/21
პროექტის ავტორი	ლ. მამისაშვილი		23/09/21
დაამუშავა			

მასშტაბი	1:125	III სართულის გეგმ
თარიღი	23/09/21	
სტადია		შენობის კლასი
II-III		IV

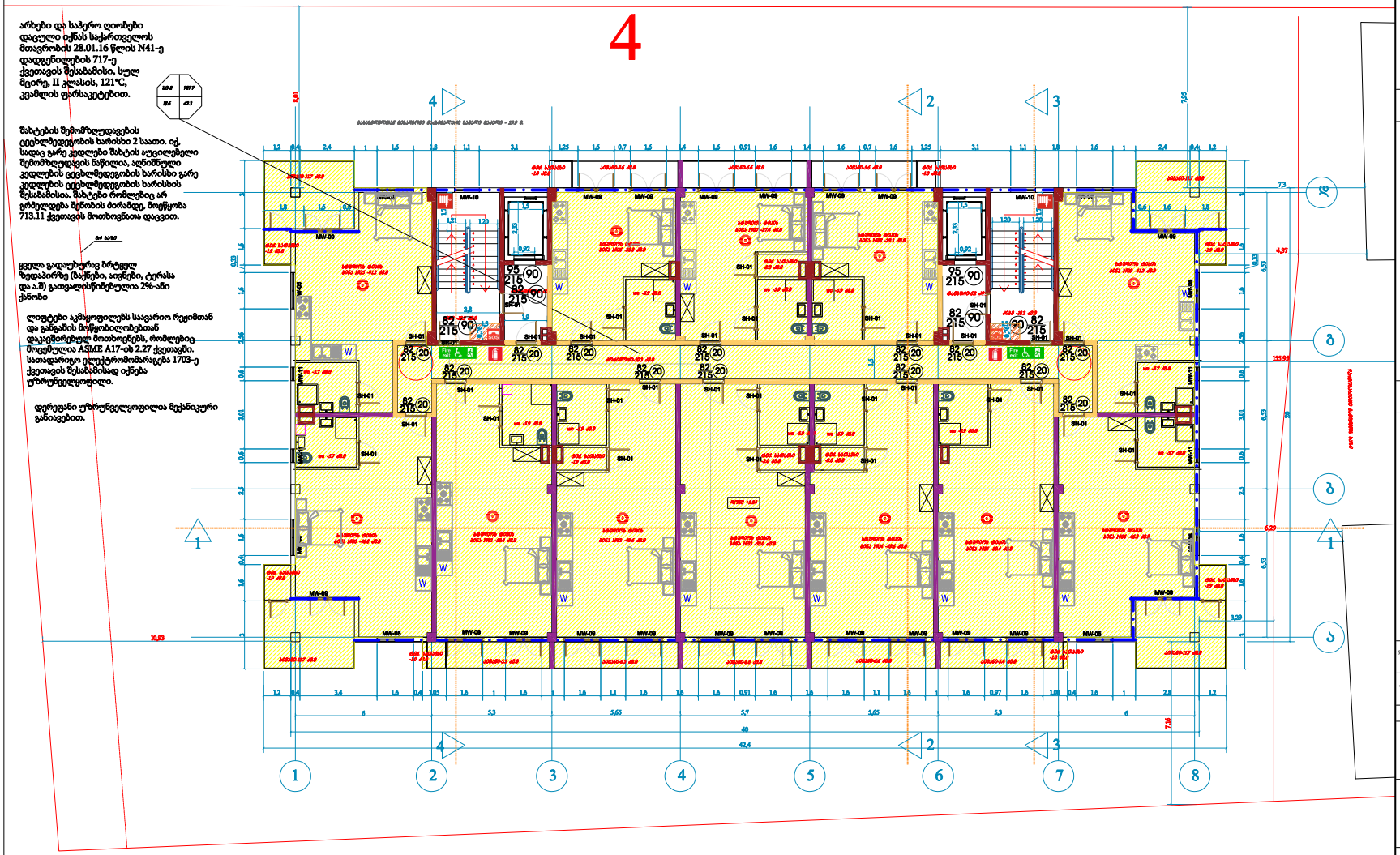

ფორმატი	A-2	თბილისი 2021 წ.	
		დაკვეთა №	

ექსპლიკაცია:

პირობითი ნიშნები

ნაკვეთის საზღვარი

შენიშვნები:

1. ნახაზზე საპროექტო შენობის ნული შეესაბამება აბსოლუტურ ნიშნულს - 517.83
2. ნახაზზე ზომები მოცემულია მეტრებში
3. ნახაზის ყველა ცვლილება მშენებლობისას შეთანხმებული უნდა იყოს პროექტის ავტორთან

დამკვეთი შპს "ჟმკო"	მისამართ
შეთანხმებულია დამკვეთთან	

პროექტის სახელწოდება

შპს "ჟმკოს" მრავალბინიანი საცხოვრებელი სახლის პროექტი მისამართზე: ქ. თბილისი, ჯ. კუპრაძის ქ. №4, კოდი: 01.19.36.014.159

LM Architect
ტელეფონი (995 551) 09 04
ელ-ფოსტა: levanmamisashvili78@gmail.c

თანამდებობა	გვარი	ხელმოწერა	თარიღი
დირექტორი	ა.ყიფიანი/შვილი		23/09/21
პროექტის ავტორი	ლ. მამისაშვილი		23/09/21
დამუშავა			
მასშტაბი	1:125		
თარიღი	23/09/21		

IV სართულის გეგმ

სტადია	შენობის კლასი
II-III	IV

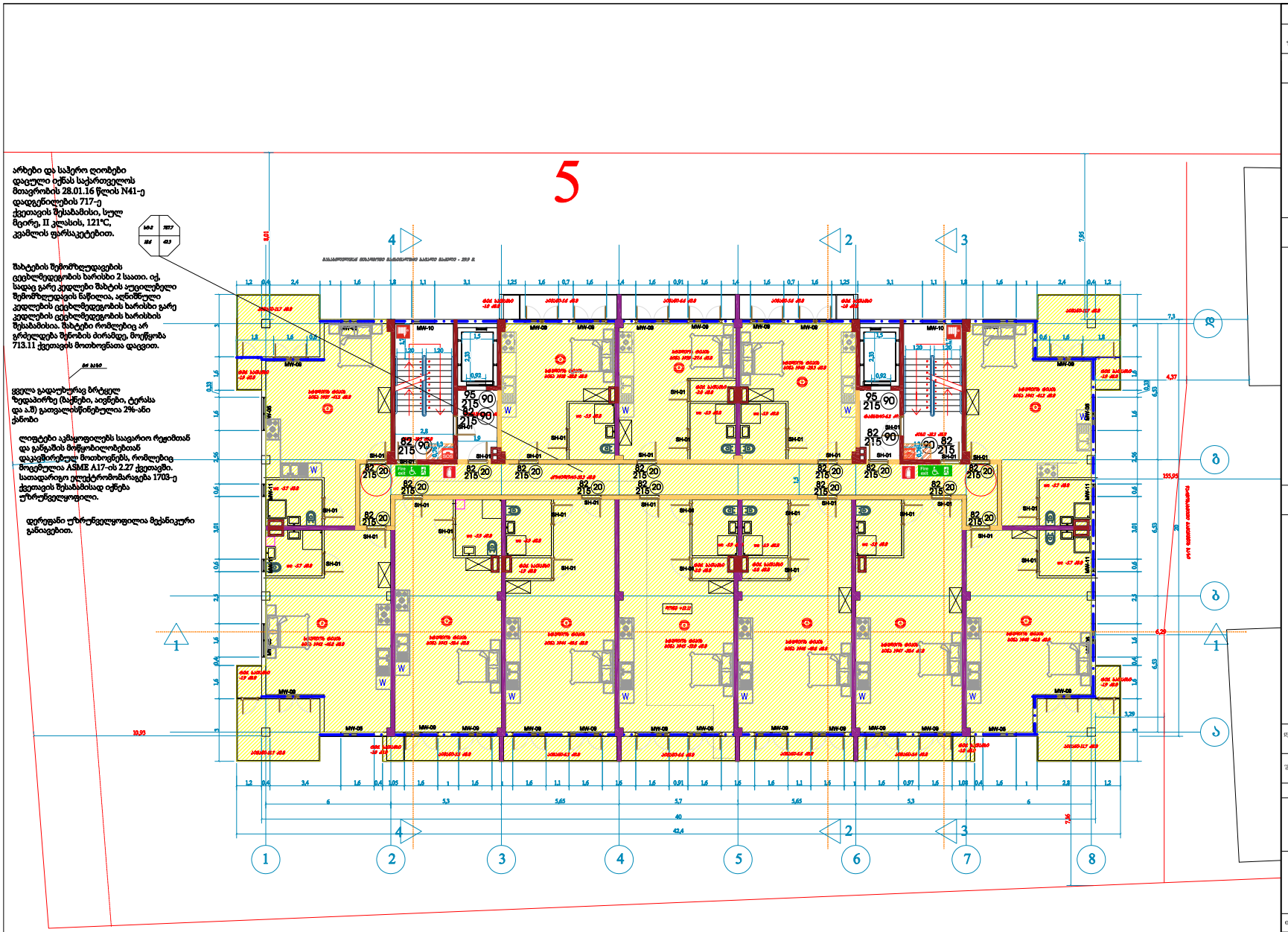

ფორმატი A-2 თბილისი 2021 წ.
დაკვეთა №

ექსპლიკაცია:

პირობითი ნიშნები

ნაკვეთის საზღვარი

შენიშვნები:

1. ნახაზზე საპროექტო შენობის ნული შეესაბამება აბსოლუტურ ნიშნულს - 517.83
2. ნახაზზე ზომები მოცემულია მეტრებში
3. ნახაზის ყველა ცვლილება მშენებლობისას შეთანხმებული უნდა იყოს პროექტის ავტორთან

დამკვეთი შპს "ემკო"	მისამართ
შეთანხმებულია დამკვეთთან	

პროექტის სახელწოდება

შპს "ემკოს" მრავალბინიანი საცხოვრებელი სახლის პროექტი მისამართზე: ქ. თბილისი, ვ. კუპრაძის ქ. №4, კოდი: 01.19.36.014.159

LM Architect
ტელეფონი (995 551) 09 04
ელ-ფოსტა: levanmamisashvili78@gmail.c

თანამდებობა	გვარი	ხელმოწერა	თარიღი
დირექტორი	ა.ყიფიანი		23/09/21
პროექტის ავტორი	ლ. მამისაშვილი		23/09/21
დაამუშავა			

მასშტაბი	1:125
თარიღი	23/09/21

V სართულის გეგმა

სტადია	შენობის კლასი
II-III	IV

არხები და საჰერო ღიობები დაცული იქნას საქართველოს მთავრობის 28.01.16 წლის N41-ე დადგენილების 717-ე ქვეთავის შესაბამისი, სულ მცირე, II კლასის, 121°C, კვამლის ფარსაკეტებით.

შახტების შემომზღუდავების ცეცხლმედეგობის ხარისხი 2 საათი. იქ, სადაც გარე კედლები შახტის აუცილებელი შემომზღუდავის ნაწილია, აღნიშნული კედლების ცეცხლმედეგობის ხარისხი გარე კედლების ცეცხლმედეგობის ხარისხის შესაბამისია. შახტები რომლებიც არ გრძელდება შენობის ძირამდე, მოეწყობა 713.11 ქვეთავის მოთხოვნათა დაცვით.

ყველა გადაუხურავ ბრტყელ ზედაპირზე (ბაქნები, აივნები, ტერასა და ა.შ) გათვალისწინებულია 2%-ანი ქანობი

ლიფტები აკმაყოფილებს საავარიო რეჟიმთან და განგაშის მოწყობილობებთან დაკავშირებულ მოთხოვნებს, რომლებიც მოცემულია ASME A17-ის 2.27 ქვეთავში. სათადარიგო ელექტრომომარაგება 1703-ე ქვეთავის შესაბამისად იქნება უზრუნველყოფილი.

ლიფტის შახრტის საჰაერო მოეწყობა 1704.2 ქვეთავის მოტხოვნათა დაცვით.

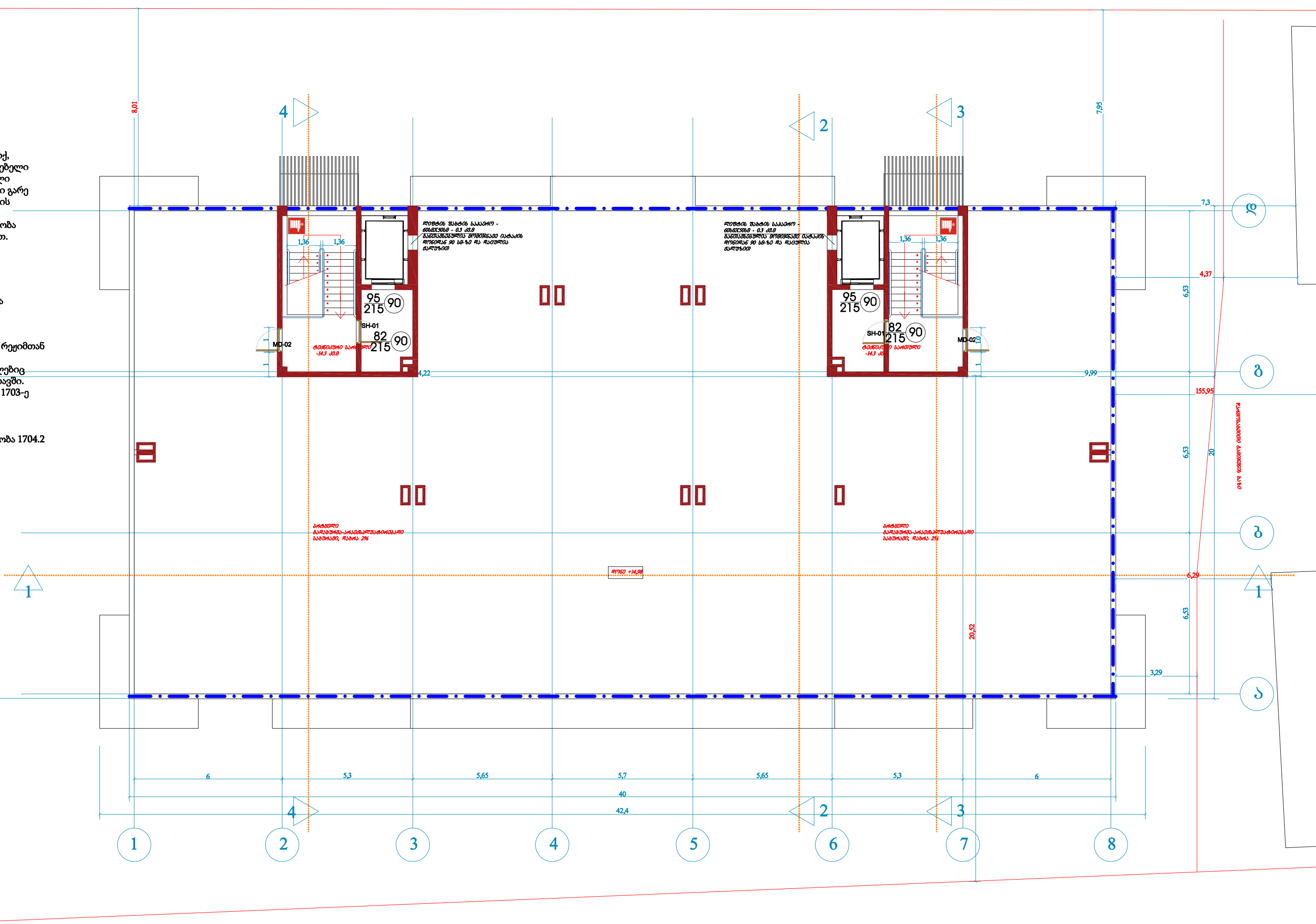

ფორმატი	A-2	თბილისი 2021 წ.
		დაკვეთა №

ექსპლიკაცია:

პირობითი ნიშნები

ნაკვეთის საზღვარი

შენიშვნები:

1. ნახაზზე საპროექტო შენობის ნული შეესაბამება აბსოლუტურ ნიშნულს - 517.83
2. ნახაზზე ზომები მოცემულია მეტრებში
3. ნახაზის ყველა ცვლილება მშენებლობისას შეთანხმებული უნდა იყოს პროექტის ავტორთან

დამკვეთი შპს "ემკო"	მისამარ
შეთანხმებულია დამკვეთთან	

პროექტის სახელწოდება

შპს "ემკოს" მრავლბინიანი საცხოვრებელი სახლის პროექტი მისამართზე: ქ. თბილისი, ვ. კუპრაძის ქ. №4, კოდი: 01.19.36.014.159

LM Architect

ტელ/ფაქსი (995 551) 09 04

ელ-ფოსტა: levanmamisashvili78@gmail.c

თანამდებობა	გვარი	ხელმოწერა	თარიღ
დირექტორი	ა.გოგობერიშვილი		23/09/21
პროექტის ავტორი	ლ. მამისაშვილი		23/09/21
დაამუშავა			
მასშტაბი	1:125	ტექნიკური სართულ გეგმა	
თარიღი	23/09/21		

სტადია	შენობის კლასი
II-III	IV

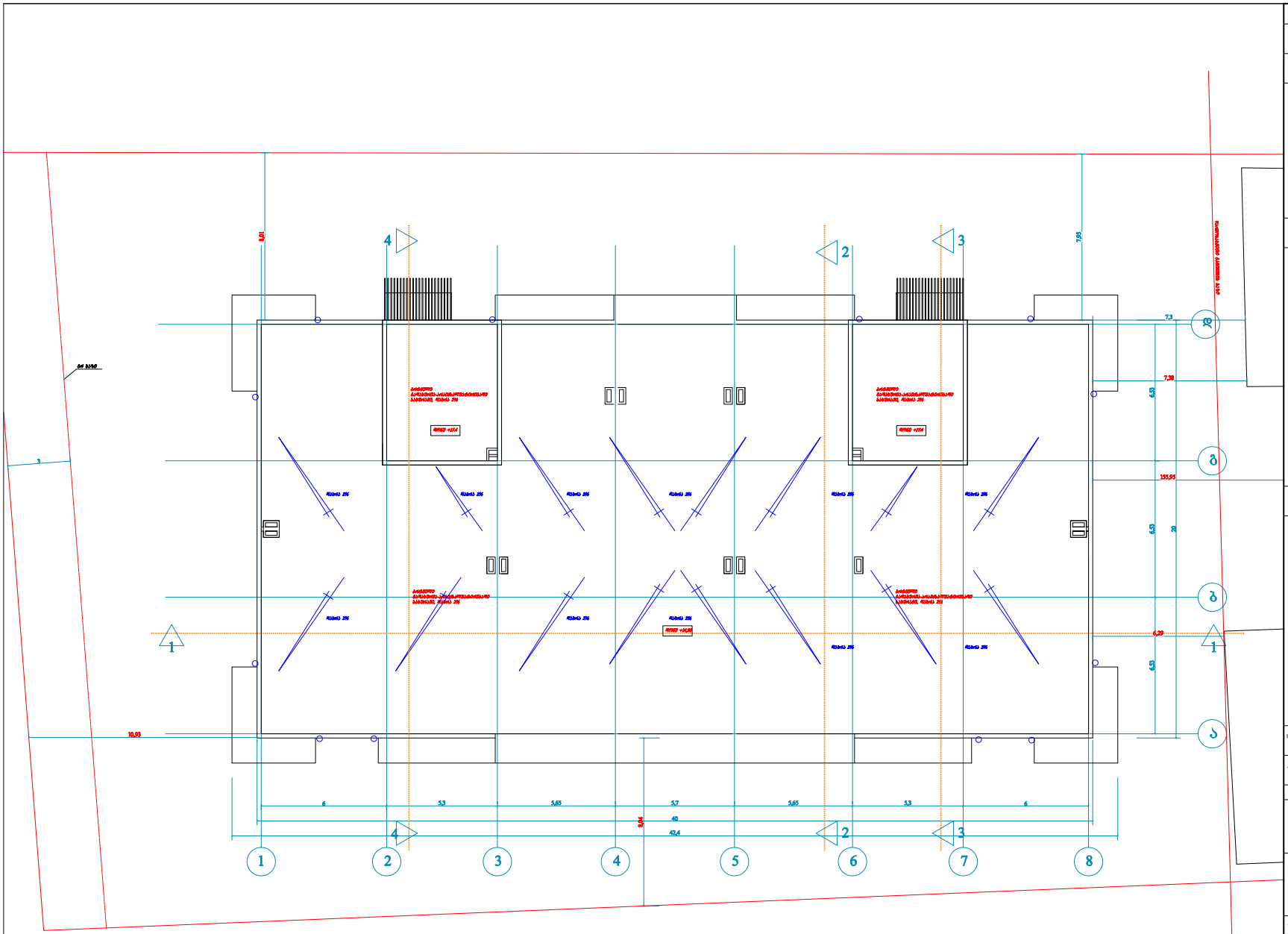

ფორმატი A-2

თბილისი 2021 წ.

დაკვეთა №

ექსპლიკაცია:

პირობითი ნიშნები

ნაკვეთის საზღვარი

წვეულაწრეტი მილები

შენიშვნები:

1. ნახაზზე საპროექტო შენობის ნული შეესაბამება აბსოლუტურ ნიშნულს - 517.83
2. ნახაზზე ზომები მოცემულია მეტრებში
3. ნახაზის ყველა ცვლილება მშენებლობისას შეთანხმებული უნდა იყოს პროექტის ავტორთან

დამკვეთი შპს "ემკო"

მისამართ

შეთანხმებულია დამკვეთთან

პროექტის სახელწოდება

შპს "ემკოს" მრავალბინიანი საცხოვრებელი სახლის პროექტი მისამართზე: ქ. თბილისი, ვ. კუპრაძის ქ. №4, კოდი: 01.19.36.014.159

LM Architect

ტელეფონი (995 551) 09 04

ელ-ფოსტა: levanmamisashvili78@gmail.c

თანამდებობა	გვარი	ხელმოწერა	თარიღი
დირექტორი	ა.ყიფიანი/შვილი		23/09/21
პროექტის ავტორი			
დაამუშავა	ლ. მამისაშვილი		23/09/21

მასშტაბი 1:125

თარიღი 23/09/21

სახურავის გეგმა

სტადია	შენობის კლასი
II-III	IV