

-შენიშვნები

- არ გამოიყოთ ნახაზები

- ყველა ზომა უნდა გადამოწმდეს ადგილზე

- ნახაზებს შორის ნებისმიერი უზუსტობა დაუყოვნებლივ უნდა ცნობილ იქნას საგრაფიკო პროგრამის უზუსტობის ხარისხის მინიმუმამდე

- ყველა ნახაზი განხილული უნდა იქნეს, როგორც ერთი მთლიანი პროექტის ულტიმის ნაწილი, ყველა ინფორმაციის დუბლირების, კონსტრუქციული ნახაზების, შიდა და გარე სისტემების ნახაზების და დეტალური სამშენებლო ნახაზების გათვალისწინებით

- კონსტრუქციული სამუშაოების დაწყებამდე , მშენებლებმა საქმიანობა

- დოკუმენტაციის გამოუყენება დაინტერესებული პროექტის მენეჯერ ორგანიზაციასთან შეთანხმების გარეშე

- შენობის ყველა ნაშთური ძალა არნახული

- სახანძრო სისტემები პროექტში ასახული პირობითად. მათი ადგილმდებარეობა და რაოდენობა დაზუსტდება შესაბამის სპეციალობის სახანძრო სისტემების საინჟინრო პროექტის დამამუშავებლის სპეციალისტ.

შტამპი

დეველოპერი

შპს :
"ალე გრუპ დეველოპმენტ პროჯექტი"

პროექტის ავტორი
გიორგი მერაბიშვილი

დახაზა
გ.სიჭინავა

სათაური

მრავალფუნქციური პროდუქტის საწარმოში

მისამართი

თბილისში, საჩარეთის 2-ა და ვაჟისუბნის სამხედრო რაიონის შორის, ს/კ: 01.19.36.014.677

პროექტის სტადია

არქიტექტორული ნაწილი

ნახაზის სახელწოდება

ავტოსადგომი

მასშტაბი
1:200

Code
A.01.1

თარიღი
დეკემბერი 2021 წ.

შპს: "სითიზენი"

CITY ZEN

0112 თბილისი, საქართველო
ჯეჯინის გამზირი №30

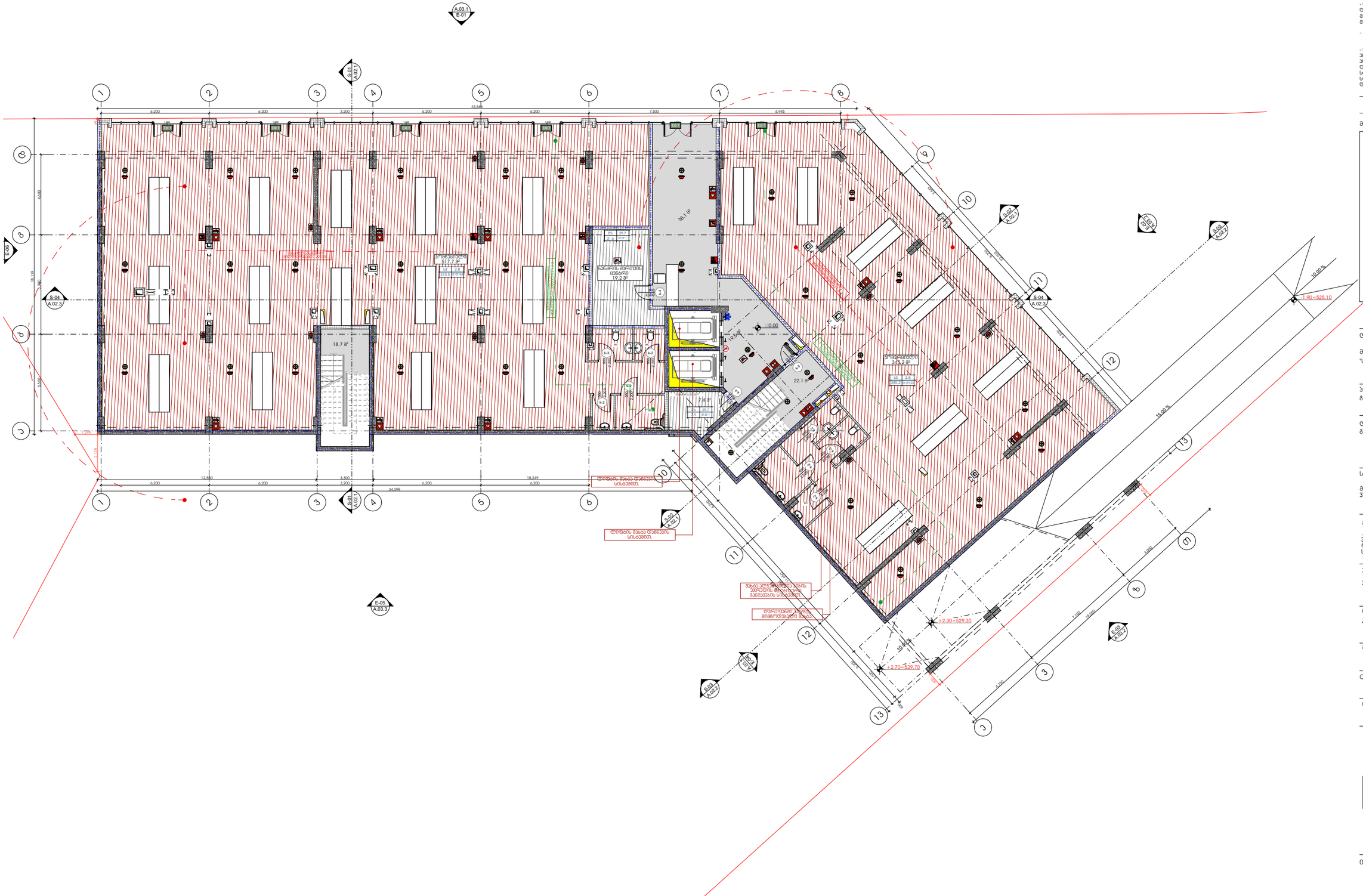
A.03.1
E-01
A.02.1
A.02.2
S-04
A.02.3
E-06
A.03.3
S-05
A.02.1
S-05
A.02.2
E-05
A.03.2

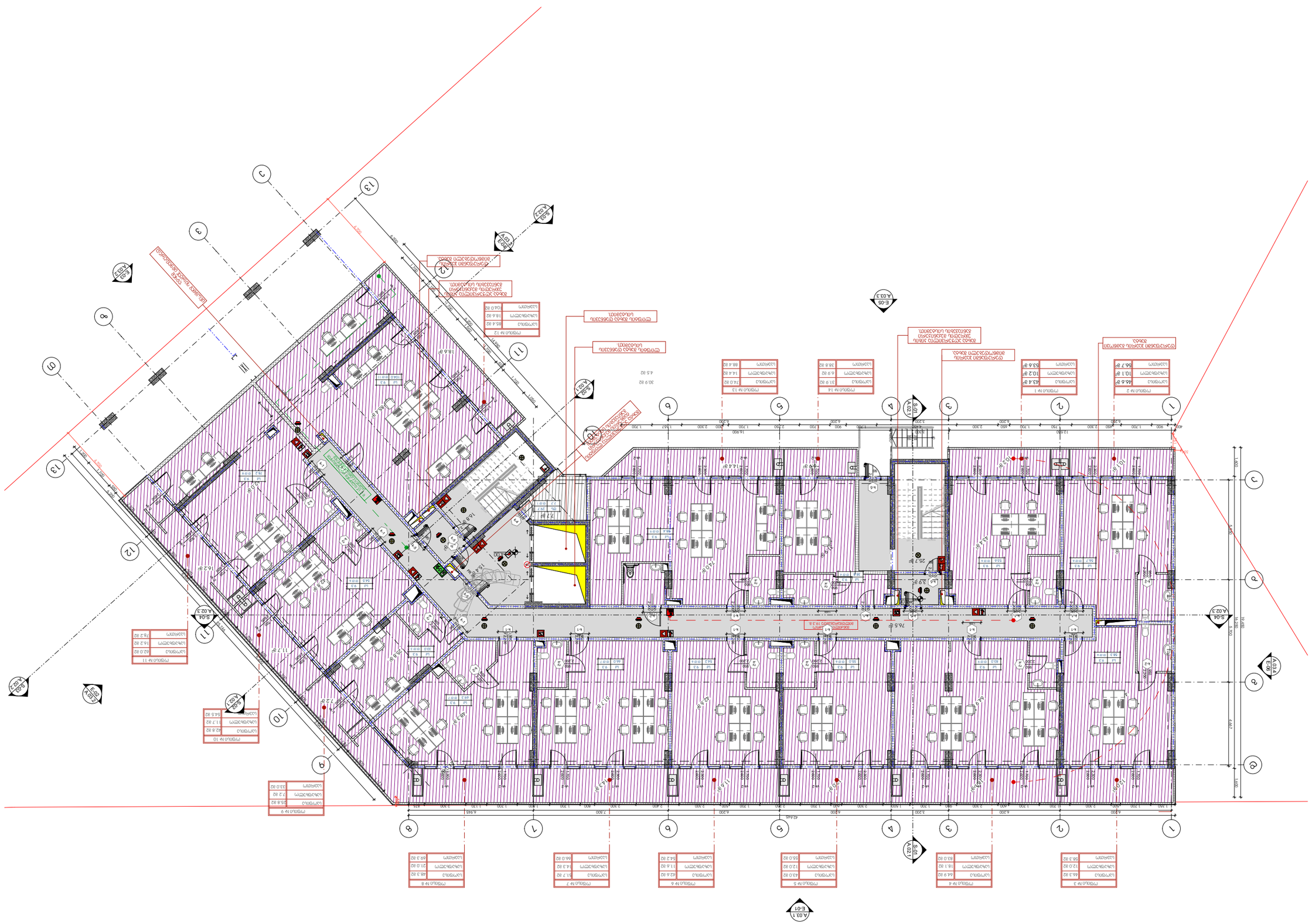
ტიპიური სართულის გეგმა
ტიპიური სართულის გეგმა
ტიპიური სართულის გეგმა

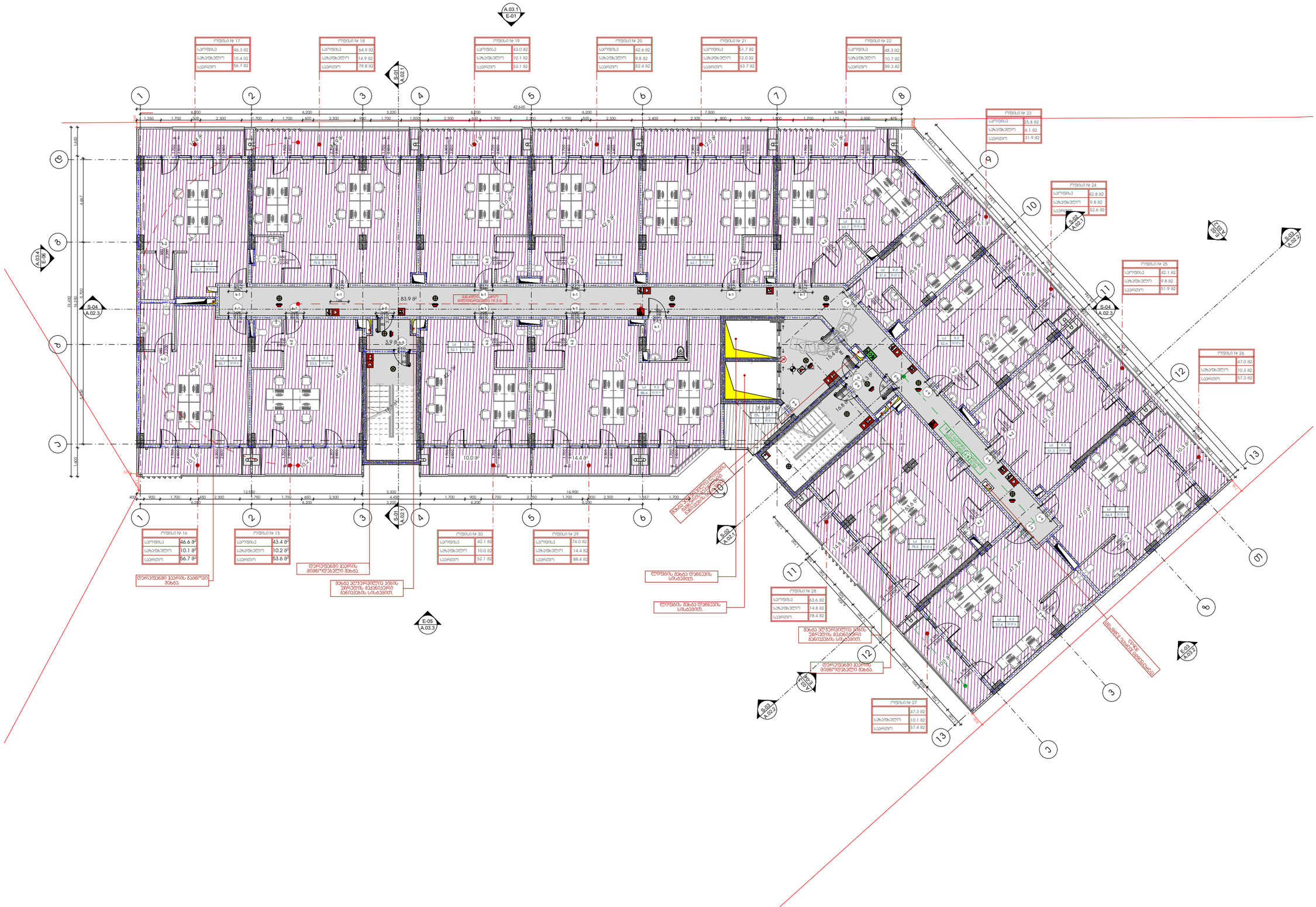

-მენიშვნები

- არ გაზომოთ ნახაზები

- ყველა ზომა უნდა გადამოწმდეს ადგილზე

- ნახაზებს შორის ნებისმიერი უზუსტობა დაუყოვნებლივე უნდა ცნობილ იქნას საგორეჯო კომპანიის უზუსტობის ხარისხის შესაბამისად

- ყველა ნახაზი განხილული უნდა იქნეს, როგორც ერთიანი არქიტექტის პროექტის ნაწილი, ყველა ინჟინერული ღონისძიების, კონსტრუქციული ნახაზების, შიდა და გარე სისტემების ნახაზების და დეტალური სამშენებლო ნახაზების გათვალისწინებით

- კონსტრუქციული სამუშაოების დაწყებამდე , მეპროექტე სპეციფიკაციები

- ღონისძიებების გამოქვეყნება დაინტერესებული პროექტის მენეჯერ ორგანიზაციასთან შეთანხმების გარეშე

- შენობის ყველა ნაგვარი ისპება არნაგვები

- სახანძრო სისტემები პროექტში ასახული პირობითად. მათი ადგილმდებარეობა და რაოდენობა დაზუსტება შესაბამის სპეციალობის პირველ პროექტის სისტემების საინჟინრო პროექტის დადგენისას სპეციალობის.

მენეჯერი

დამკვეთი

შპს :
"სეე გრუპ დეველოპმენტ კომპანია"

პროექტის ავტორი
გიორგი მარგანიშვილი

დახაზა
მ.სიხინავა

სათაური

მრავალფუნქციური კომპლექსი ვარკეთილში

მისამართი
.თბილისში, ვარკეთილი 2-ა და ვაზისუბნის სამხრეთ-ბედ რაიონებს შორის.
ს/ს: 01.19.36.014.677

პროექტის სტადია

არქიტექტორული ნაწილი

ნახაზის სახელწოდება
მე-3 სართული

მასშტაბი
1:200

Code
A.01.4

თარიღი
დეკემბერი 2021 წ.

შპს: "სითიზენი"

CITY ZEN

0112 თბილისი, საქართველო
ჯეჯინის გამზირი №30

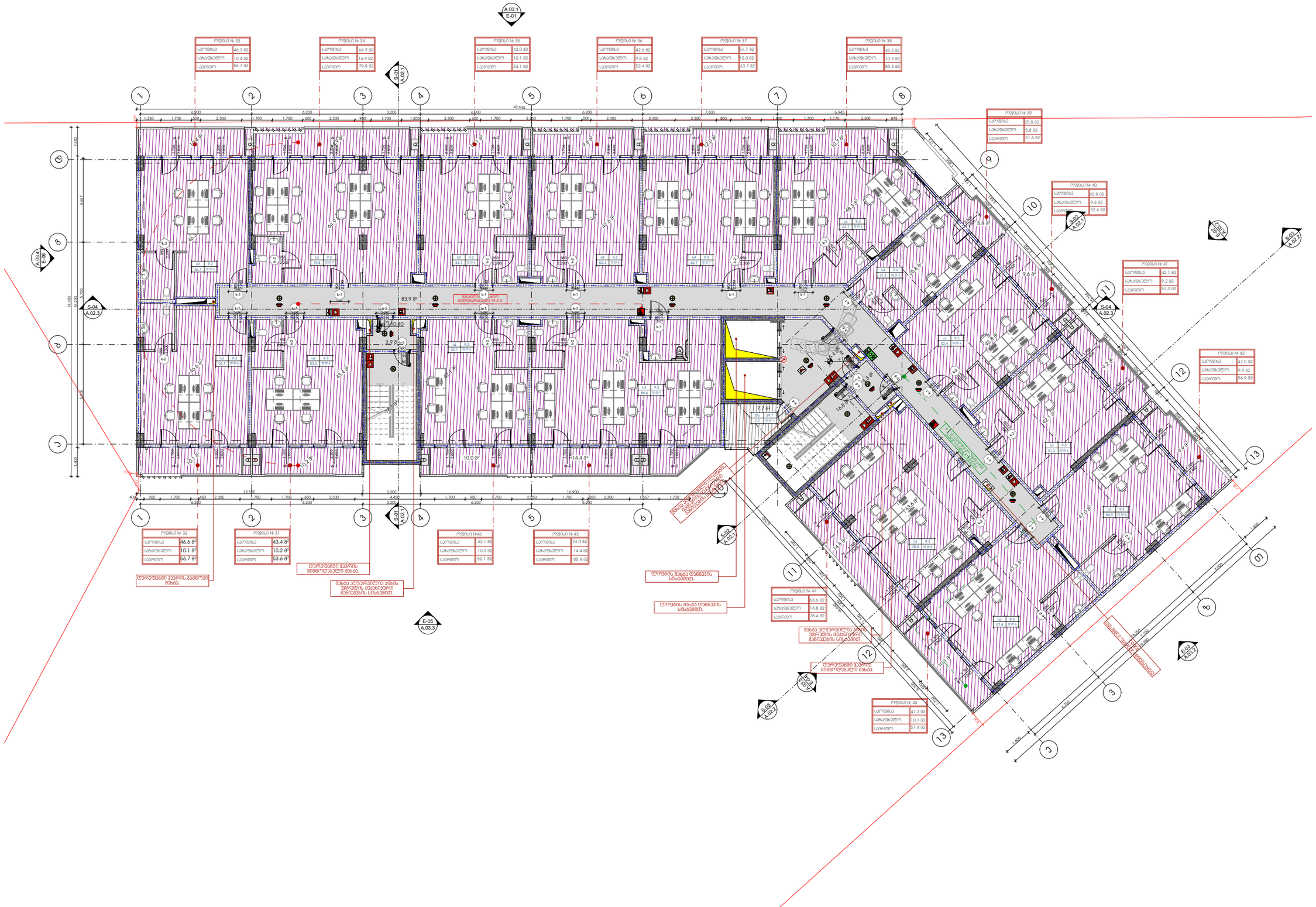

-შენიშვნები

- არ გაზომოთ ნახაზები

- ყველა ზომა უნდა გადამოწმდეს ადგილზე

- ნახაზებს შორის ნებისმიერი უზუსტობა დაუყოვნებლივე უნდა ცნობილ იქნას საგორეკლო ორგანიზაციის უფლებამოსილ პირისათვის შესაფასებლად

- ყველა ნახაზი განხილული უნდა იქნეს, როგორც ერთიანი პროექტის ულტიმის ნაწილი, ყველა ცნობილი ცოდნების, კონსტრუქციული ნახაზების, შიდა და გარე სისტემების ნახაზების და დეტალური სამშენებლო ნახაზების გათვალისწინებით

- კონსტრუქციული სამუშაოების დაწყებამდე , მეგორეთან სავალდებულოა

- ლოკალიზაციის გამოქვეყნება დაინტერესებული პროექტის მენეჯერ ორგანიზაციასთან შეთანხმების გარეშე

- შენობის ყველა ნაგვარი ისპება არნაგვები

- სახანძრო სისტემები პროექტში ასახული პირობითად. მათი ადგილმდებარეობა და რაოდენობა დაზუსტდება შესაბამის სახანძრო მორგებული სახანძრო სისტემის საინჟინრო პროექტის დადგენისას სპეციფიკაციით.

მესაკუთრე

პროექტის ავტორი
გიორგი მარგანიშვილი

დახაზა
მ.სიხინაშვა

სათაური

მრავალფუნქციური კომპლექსი ვარკეთილში

მისამართი
.თბილისში, ვარკეთილი 2-ა და ვაზისუბნის სამხრეთ-ბედ რაიონებს შორის.
ს/კ: 01.19.36.014.677

პროექტის სტადია

არქიტექტურული ნაწილი

ნახაზის სახელწოდება
მე-4 სართული

მასშტაბი
1:200

Code
A.01.5

თარიღი
დეკემბერი 2021 წ.

შპს: "სითიზენი"

CITY ZEN

0112 თბილისი, საქართველო
ვეკუის გამზირი №30

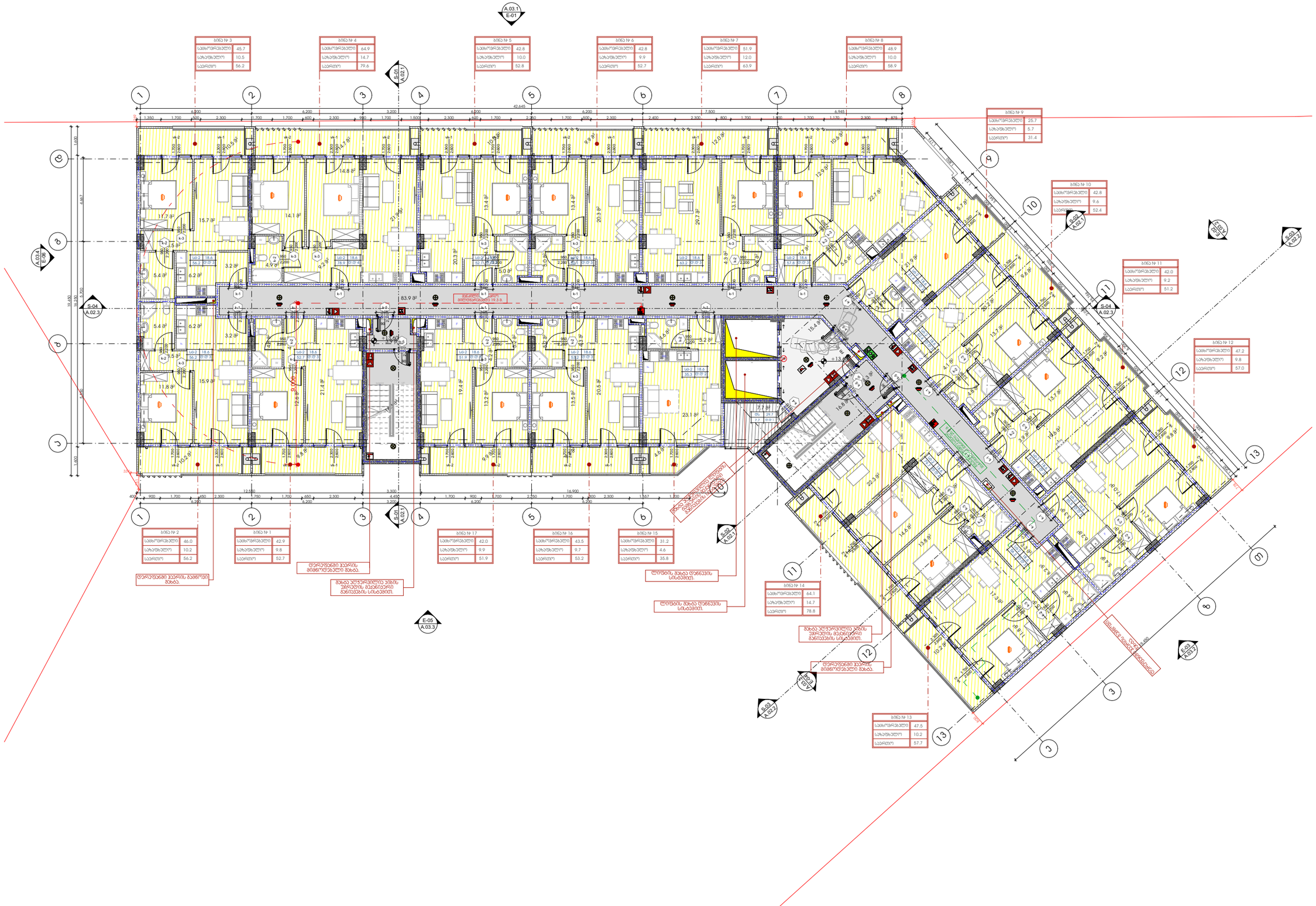
A.03.1
E-01
S-01
A.02.1
S-04
A.02.3
A.03.4
E-06
E-05
A.03.3
S-03
A.02.2
E-03
A.03.2
E-02
A.03.2
S-02
A.02.1
S-02
A.02.1
S-03
A.02.2
ბინა № 1
საცხოვრებელი 42.9
სახაფსულო 9.8
საერთო 52.7
ბინა № 2
საცხოვრებელი 46.0
სახაფსულო 10.2
საერთო 56.2
ბინა № 3
საცხოვრებელი 45.7
სახაფსულო 10.5
საერთო 56.2
ბინა № 4
საცხოვრებელი 64.9
სახაფსულო 14.7
საერთო 79.6
ბინა № 5
საცხოვრებელი 42.8
სახაფსულო 10.0
საერთო 52.8
ბინა № 6
საცხოვრებელი 42.8
სახაფსულო 9.9
საერთო 52.7
ბინა № 7
საცხოვრებელი 51.9
სახაფსულო 12.0
საერთო 63.9
ბინა № 8
საცხოვრებელი 48.9
სახაფსულო 10.0
საერთო 58.9
ბინა № 9
საცხოვრებელი 25.7
სახაფსულო 5.7
საერთო 31.4
ბინა № 10
საცხოვრებელი 42.8
სახაფსულო 9.6
საერთო 52.4
ბინა № 11
საცხოვრებელი 42.0
სახაფსულო 9.2
საერთო 51.2
ბინა № 12
საცხოვრებელი 47.2
სახაფსულო 9.8
საერთო 57.0
ბინა № 13
საცხოვრებელი 47.5
სახაფსულო 10.2
საერთო 57.7
ბინა № 14
საცხოვრებელი 64.1
სახაფსულო 14.7
საერთო 78.8
ბინა № 15
საცხოვრებელი 31.2
სახაფსულო 4.6
საერთო 35.8
ბინა № 16
საცხოვრებელი 43.5
სახაფსულო 9.7
საერთო 53.2
ბინა № 17
საცხოვრებელი 42.0
სახაფსულო 9.9
საერთო 51.9
დერეფანზე გასასვლელი ფანჯრის მახა.
მახა ლიფტების ჯგუფის უკანა კედლის მკაცრი მინიმუმის სიმაღლეზე.
დერეფანზე გასასვლელი ფანჯრის მახა.
მახა ლიფტების ჯგუფის უკანა კედლის მკაცრი მინიმუმის სიმაღლეზე.
დერეფანზე გასასვლელი ფანჯრის მახა.
მახა ლიფტების ჯგუფის უკანა კედლის მკაცრი მინიმუმის სიმაღლეზე.
ლიფტების მახა დანგევის სიმაღლეზე.
ლიფტების მახა დანგევის სიმაღლეზე.
ბინაში შესასვლელი ფანჯრის მინიმალური სიმაღლე 1.20 მ

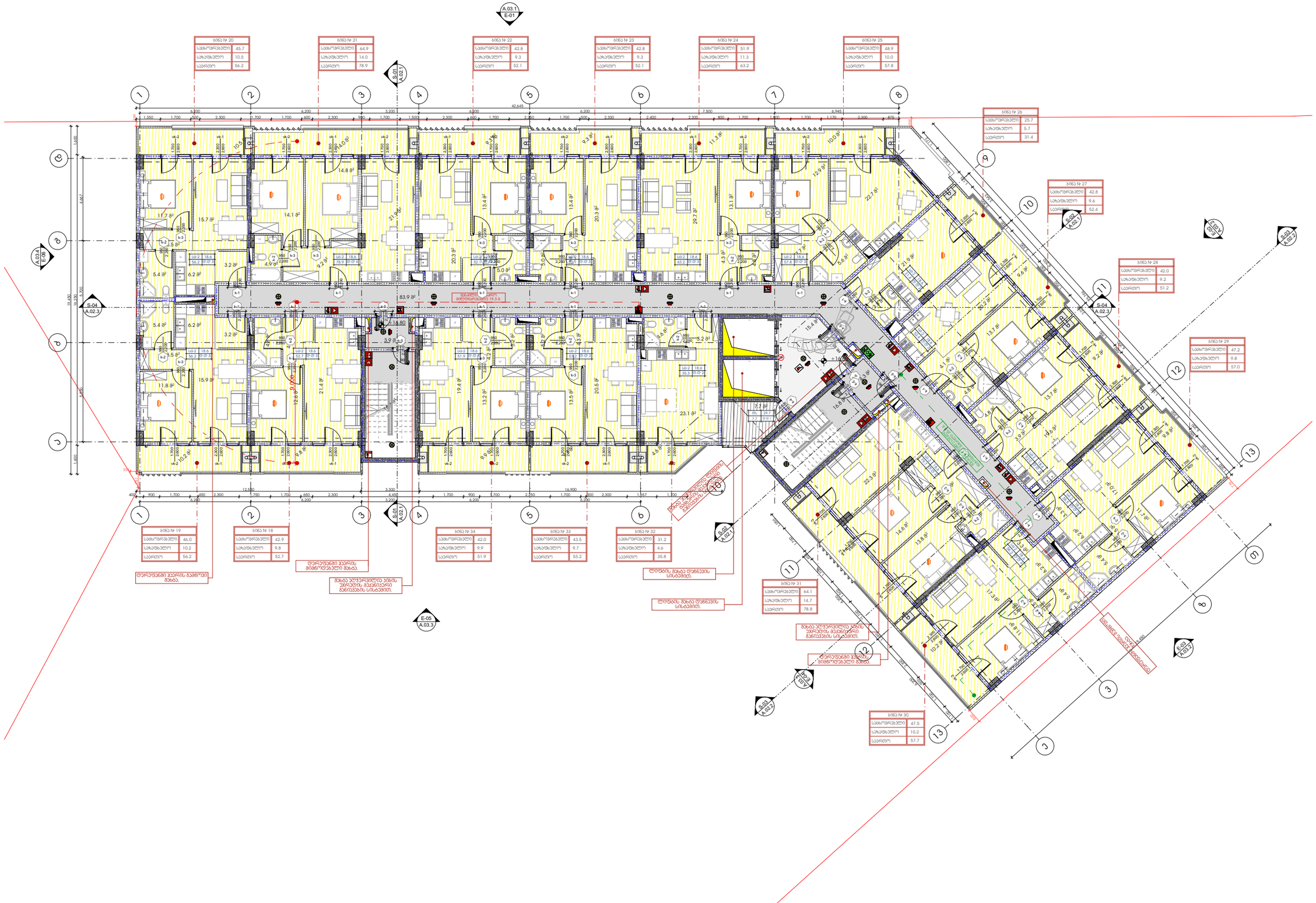
A.03.1
E-01
S-01
A.02.1
ბინა № 20
საცხოვრებელი 45.7
საერთო 56.2
ბინა № 21
საცხოვრებელი 64.9
საერთო 78.9
ბინა № 22
საცხოვრებელი 42.8
საერთო 52.1
ბინა № 23
საცხოვრებელი 42.8
საერთო 52.1
ბინა № 24
საცხოვრებელი 51.9
საერთო 63.2
ბინა № 25
საცხოვრებელი 48.9
საერთო 57.8
ბინა № 26
საცხოვრებელი 25.7
საერთო 31.4
ბინა № 27
საცხოვრებელი 42.8
საერთო 52.4
ბინა № 28
საცხოვრებელი 42.0
საერთო 51.2
ბინა № 29
საცხოვრებელი 47.2
საერთო 57.0
ბინა № 19
საცხოვრებელი 46.0
საერთო 56.2
ბინა № 18
საცხოვრებელი 42.9
საერთო 52.7
ბინა № 34
საცხოვრებელი 42.0
საერთო 51.9
ბინა № 33
საცხოვრებელი 43.5
საერთო 53.2
ბინა № 32
საცხოვრებელი 31.2
საერთო 35.8
ბინა № 31
საცხოვრებელი 64.1
საერთო 78.8
ბინა № 30
საცხოვრებელი 47.5
საერთო 57.7
S-04
A.02.3
A.03.4
E-06
E-05
A.03.3
S-03
A.02.2
E-03
A.02.2
S-02
A.02.1
E-02
A.02.2
S-03
A.02.2
E-03
A.02.2
დერეფანში ჯვარის მოწყობა.
დერეფანში ჯვარის მოწყობა.
მზიდი კედლის მოწყობა.
მზიდი კედლის მოწყობა.
მზიდი კედლ

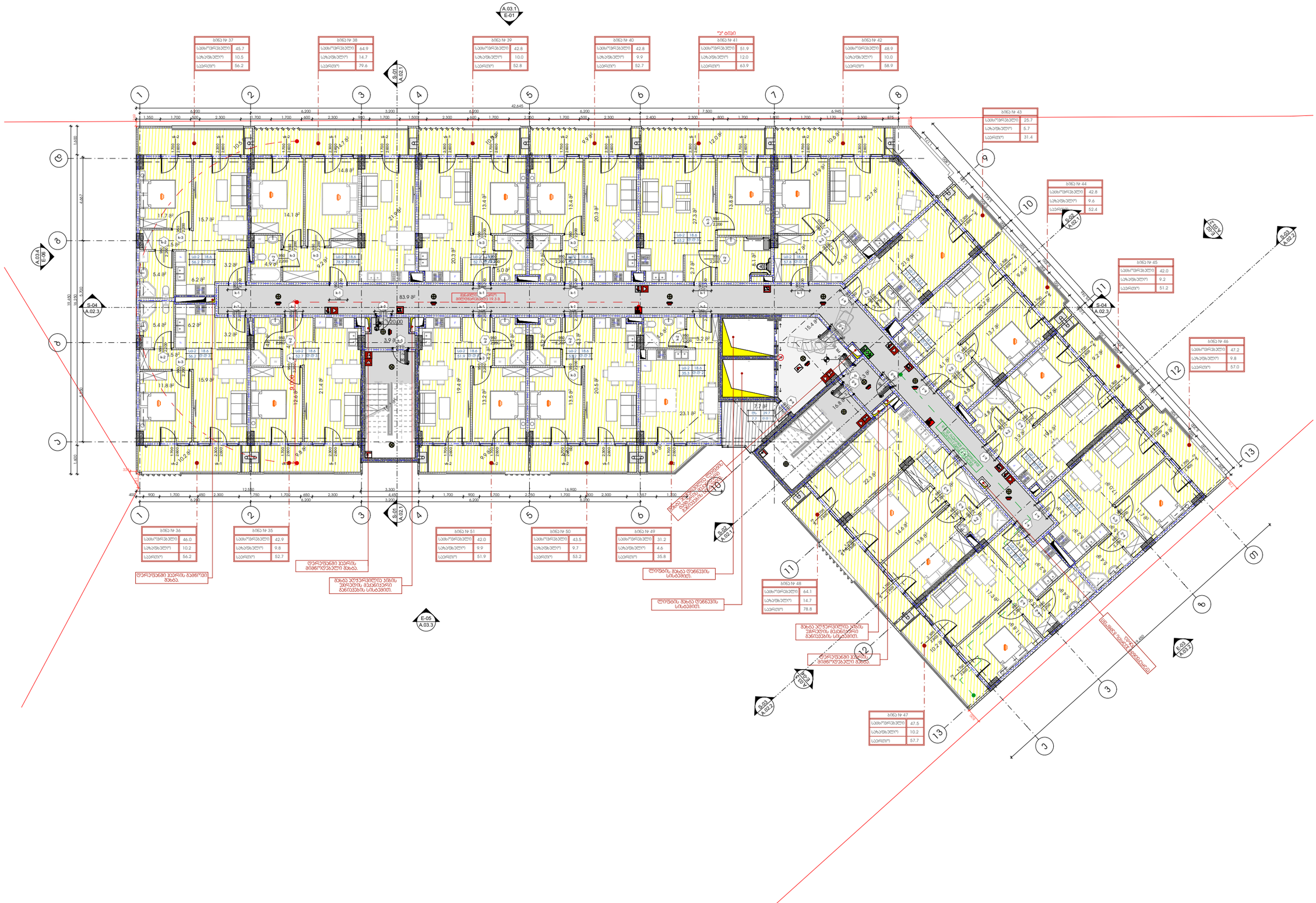

-შენიშვნები

- არ გაზომოთ ნახაზები

- ყველა ზომა უნდა გადამოწმდეს ადგილზე

- ნახაზებს შორის ნებისმიერი უზუსტობა დაუყოვნებლივე უნდა ცნობილ იქნას საგრიგებო კომპანიის უზუსტობის ხარისხის შესაფასებლად

- ყველა ნახაზი განხილული უნდა იქნეს, როგორც მთლიანი პროექტის ალბომის ნაწილი, ყველა ზნითგლეული ღიობების, კონსტრუქციული ნახაზების, შიდა და გარე სისტემების ნახაზების და დამატებით საშენებლო ნახაზების გათვალისწინებით

- კონსტრუქციული სამუშაოების დაწყებამდე , მშენებელმა სამუშაოებამდე

- ღიობებისნებაისის გამოშენება დაშვებულია პროექტის ავტორი ორგანიზაციასთან შეთანხმების გარეშე

- შენობის ყველა ნაგვარი ამოღება აკრძალული

- სახანძრო სისტემების პროექტში ასახული პირობითად. მათი ადგილმდებარეობა და რაოდენობა დაზუსტდება შესაბამის სპეციალობის მქონე სახანძრო სისტემების საინჟინრო პროექტის დამამუშავებლის სპეციალისტ.

შენიშვნა

დეველოპერი

შპს :
"სეე გრუპ დეველოპმენტ კომპანია"

პროექტის ავტორი
გიორგი მერაბიშვილი

დახაზა
გ.სიჭინავა

სათაური
მრავლფუნქციური კომპლექსი ვარკეთილში

მისამართი
თბილისი, ვარკეთილი 2-ა და ვაზისუბნის სახსოვრებელ რაიონებს შორის.
ს/ს: 01.19.36.014.677

პროექტის სტადია
არქიტექტურული ნაწილი

ნახაზის სახელწოდება
მე-7 სართული

მასშტაბი
1:200

Code
A.01.8

თარიღი
დეკემბერი 2021 წ.

შპს: "სითიზენი"

CITY ZEN

0112 თბილისი, საქართველო
ვეპხიანი გამზირი №30

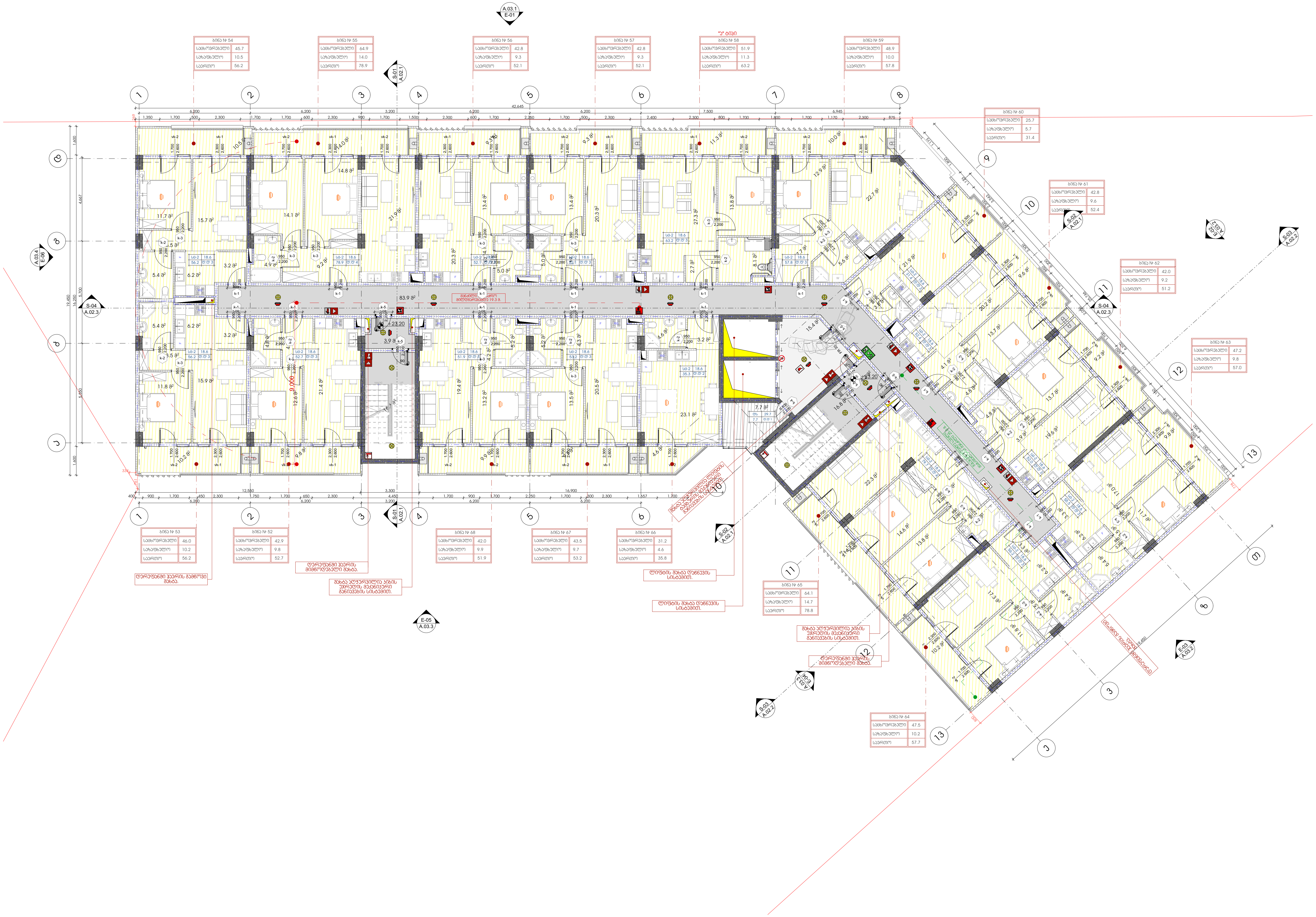

-შენიშვნები

- არ გაზომოთ ნახაზები
- ყველა ზომა უნდა გადამოწმდეს ადგილზე
- ნახაზებს შორის ნებისმიერი უზუსტობა დაუყოვნებლივ უნდა ეცნობოს საპროექტო კომპანიის უზუსტობის ხარისხის შესაფასებლად
- ყველა ნახაზი განხილული უნდა იყოს, როგორც მთლიანი პროექტის ალბომის ნაწილი, ყველა მნიშვნელოვანი დოკუმენტის, კონსტრუქციული ნახაზების, შიდა და გარე სისტემების ნახაზების და დეტალური სამშენებლო ნახაზების გათვალისწინებით
- კონსტრუქციული სამუშაოების დაწყებამდე, შეამოწმეთ სპეციფიკაციები
- დოკუმენტაციის გამოყენება დაუშვებელია პროექტის მენეჯერ ორგანიზაციასთან შეთანხმების გარეშე
- შენობის ყველა ნაშვერი იქნება არაწვადი
- სახანძრო სისტემები პროექტში ასახულია პირობითად. მათი ადგილმდებარეობა და რაოდენობა დაზუსტდება შესაბამის სტანდარტს მორგებული სახანძრო სისტემების საინჟინრო პროექტის დამუშავების სტადიზე.

შტამპი

დემკვეთი

შპს :
"სეუ გრუპ დეველოპმენტ კომპანია"

პროექტის ავტორი
გიორგი მერაბიშვილი

დახაზა
გ.სიჭინავა

სათაური

მრავალფუნქციური კომპლექსი ვარკეთილში

მისამართი

.თბილისში, ვარკეთილი 2-სა და ვაზისუბნის საცხოვრებელ რაიონებს შორის.
სკ: 01.19.36.014.677

პროექტის სტადია

არქიტექტურული ნაწილი

ნახაზის სახელწოდება

მე-8 სართული

მასშტაბი

1:200

Code

A.01.9

თარიღი

დეკემბერი 2021 წ.

შპს: "სითიზენი"

0112 თბილისი, საქართველო
პეკინის გამზირი №30

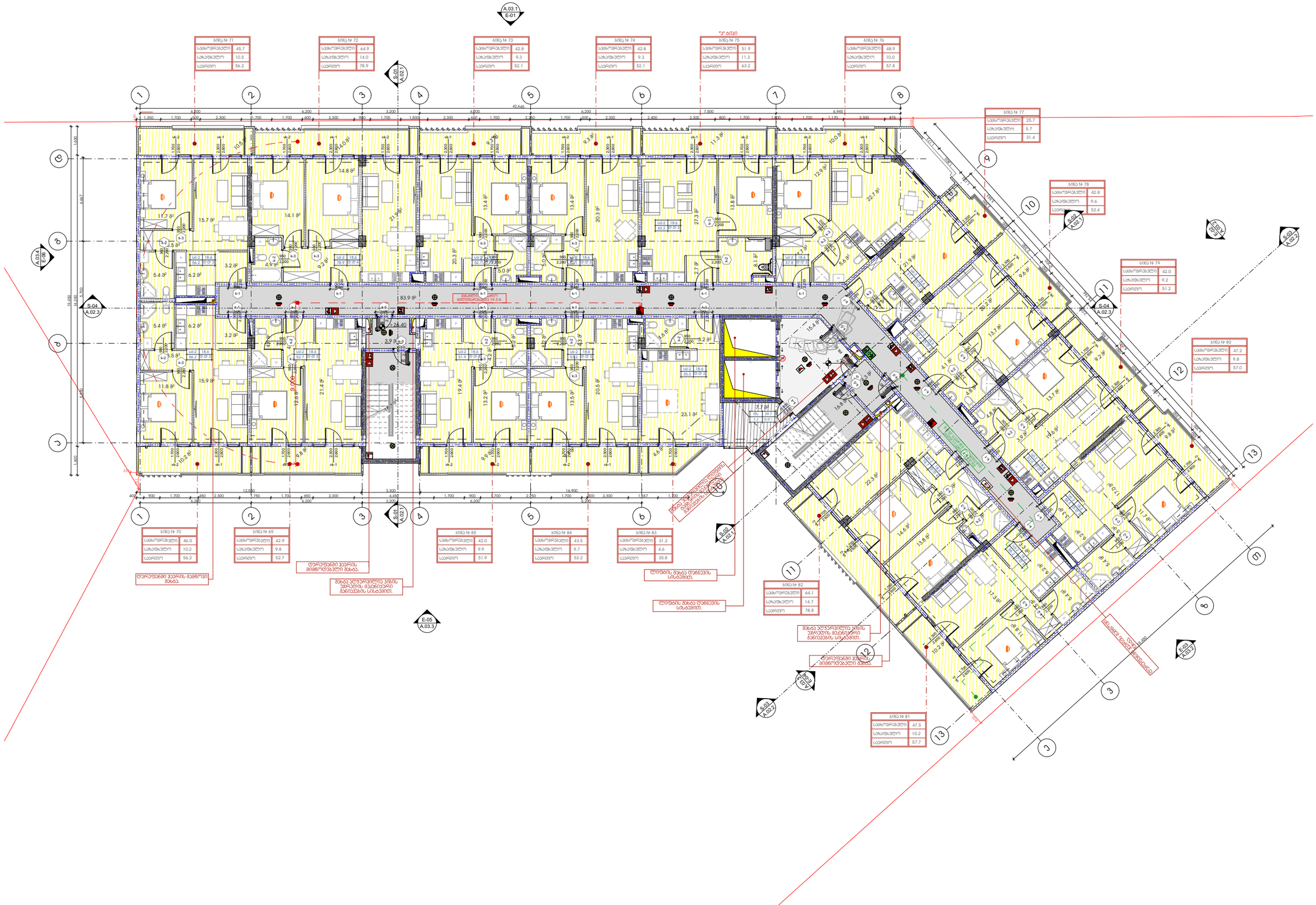

-შენიშვნები

- არ გაზომოთ ნახაზები

- ყველა ზომა უნდა გადამოწმდეს ადგილზე

- ნახაზებს შორის ნებისმიერი უზუსტობა დაუყოვნებლივე უნდა ცნობილ იქნეს საგრეხაო კომპანიის უფლებამოსილ პირისათვის შესაფასებლად

- ყველა ნახაზი განხილული უნდა იქნეს, როგორც ერთიანი პროექტის ელემენტი, ყველა ცნობილებული ცვლილებების, კონსტრუქციული ნახაზების, შიდა და გარე სისტემების ნახაზების და დამატებით საინჟინრო ნახაზების გათვალისწინებით

- კონსტრუქციული საფეხურების დაწვრილება , გეომეტრიული საკითხებისთვის

- ლიფტების ბაგის შეღება დაკავშირებული პროექტის ინჟინერ ორგანიზაციასთან შეთანხმების გარეშე

- შენობის ყველა ნაგვარი ამოღება აკრძალული

- სახანძრო სისტემების პროექტში ასახული პირობები, მათი ადგილმდებარეობა და რაოდენობა დაზუსტდება შესაბამის სპეციალობის მთავარ სახანძრო სისტემების საინჟინრო პროექტის დაკმაყოფილების სპეციალისტ.

შენიშვნები

დეველოპერი

შპს :
"სეე გრუპ დეველოპმენტ პროექტი"

პროექტის ავტორი
გიორგი მერაბიშვილი

დახაზა
მ.სიხინაშვ

სათაური

მრავალფუნქციური კომპლექსი პარკეთილში

მისამართი

.თბილისი, პარკეთილი 2-ა და პეტრიწუბნის სამხრეთელ რაიონებს შორის.
ს/ს: 01.19.36.014.677

პროექტის სტადია

არქიტექტურული ნაწილი

ნახაზის სახელწოდება

მე-9 სართული

მასშტაბი

1:200

Code

A.01.10

თარიღი

დეკემბერი 2021 წ.

შპს: "სითიზენი"

CITY ZEN

0112 თბილისი, საქართველო
პეკინის გამზირი №30

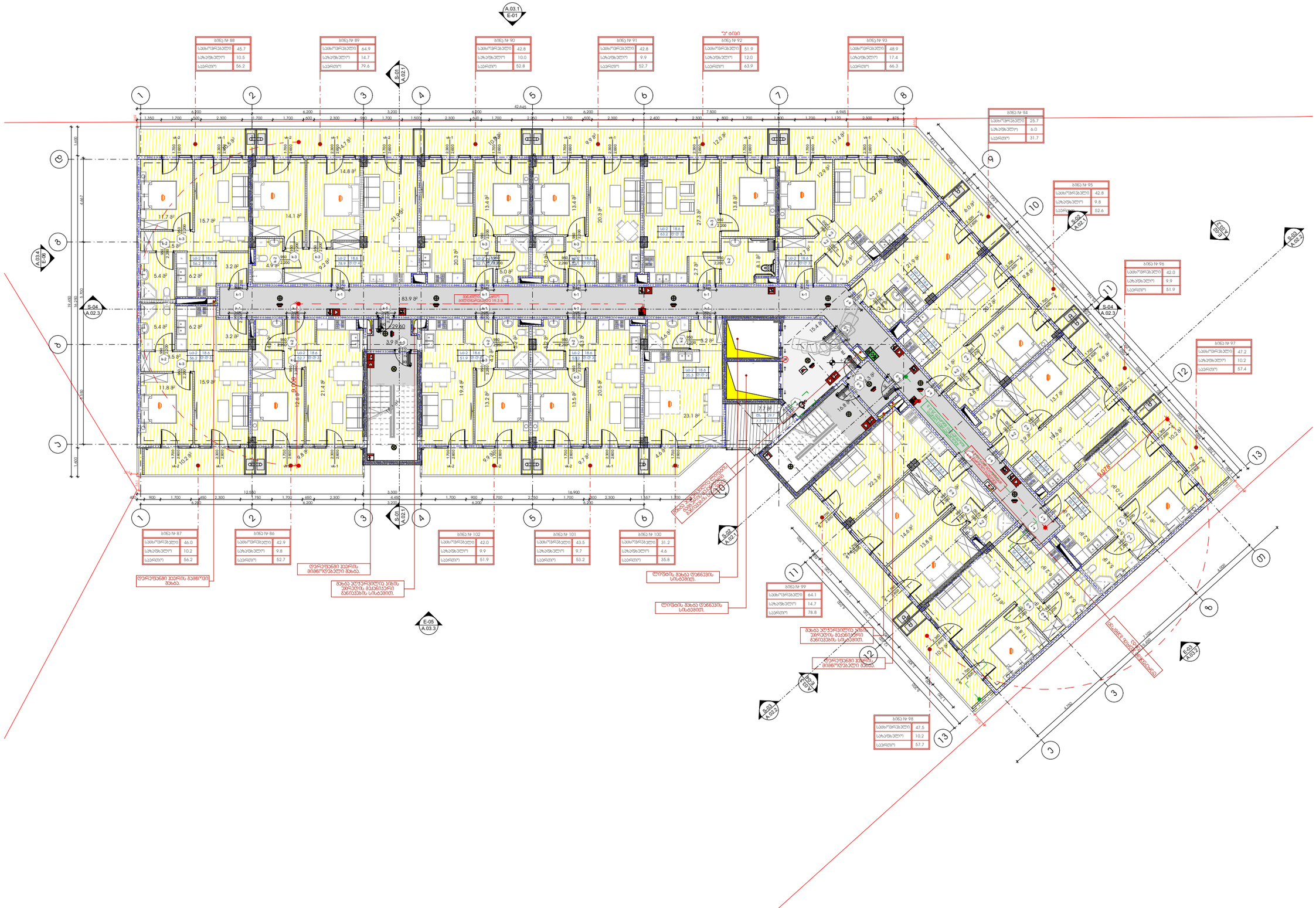

-შენიშვნები

- არ გაზომოთ ნახაზები

- ყველა ზომა უნდა გადამოწმდეს ადგილზე

- ნახაზებს შორის ნებისმიერი უზუსტობა დაუყოვნებლივ უნდა ცნობილ იქნას საავტორო ორგანოსთვის უზუსტობის ხარისხის შესაფასებლად

- ყველა ნახაზი განხილული უნდა იქნეს, როგორც ერთ მთლიან პროექტის ელემენტის ნაწილი, ყველა ზნითგანლოგილი ტოლერანტების, კონსტრუქციული ნახაზების, შიდა და გარე სისტემების ნახაზების და დეტალური სამშენებლო ნახაზების გათვალისწინებით

- კონსტრუქციული სამუშაოების დაწყებამდე , მშენებელმა სავალდებულოდ

- ტოპოგრაფიის გამოუყენება დაგეგმარების პროექტის ფინალური ორგანიზაციათან შეთანხმების გარეშე

- შენობის ყველა ნაგებები ობიექტი არ არსებული

- სახანძრო სისტემები პროექტში ასახული პირობითად. მათი ადგილმდებარეობა და რაოდენობა დაზუსტდება შესაბამის სპეციალობის მქონე სახანძრო სისტემის პროექტის ავტორის მიერ

- შენობის ავარიული ნაწილი

ზომები

დეველოპერი

შპს :
"სეე გრუპ დეველოპმენტ კომპანია"

პროექტის ავტორი
გიორგი მერაბიშვილი

დახაზა
გ.სიჭინავა

სათაური

მრავლფუნქციური კომპლექსი ვარკეთილში

მისამართი
ილიასთან, ვარკეთილი 2-ა და ვაზისუბნის სახლთან ავარიული რაიონებს შორის, ს/ს: 01.19.36.014.677

პროექტის სტადია
არქიტექტურული ნაწილი

ნახაზის სახელწოდება
მე-10 სართული

მასშტაბი
1:200

Code
A.01.11

თარიღი
დეკემბერი 2021 წ.

შპს: "სითიზენი"

CITY ZEN

0112 თბილისი, საქართველო
ვეკუინის გამზირი №30

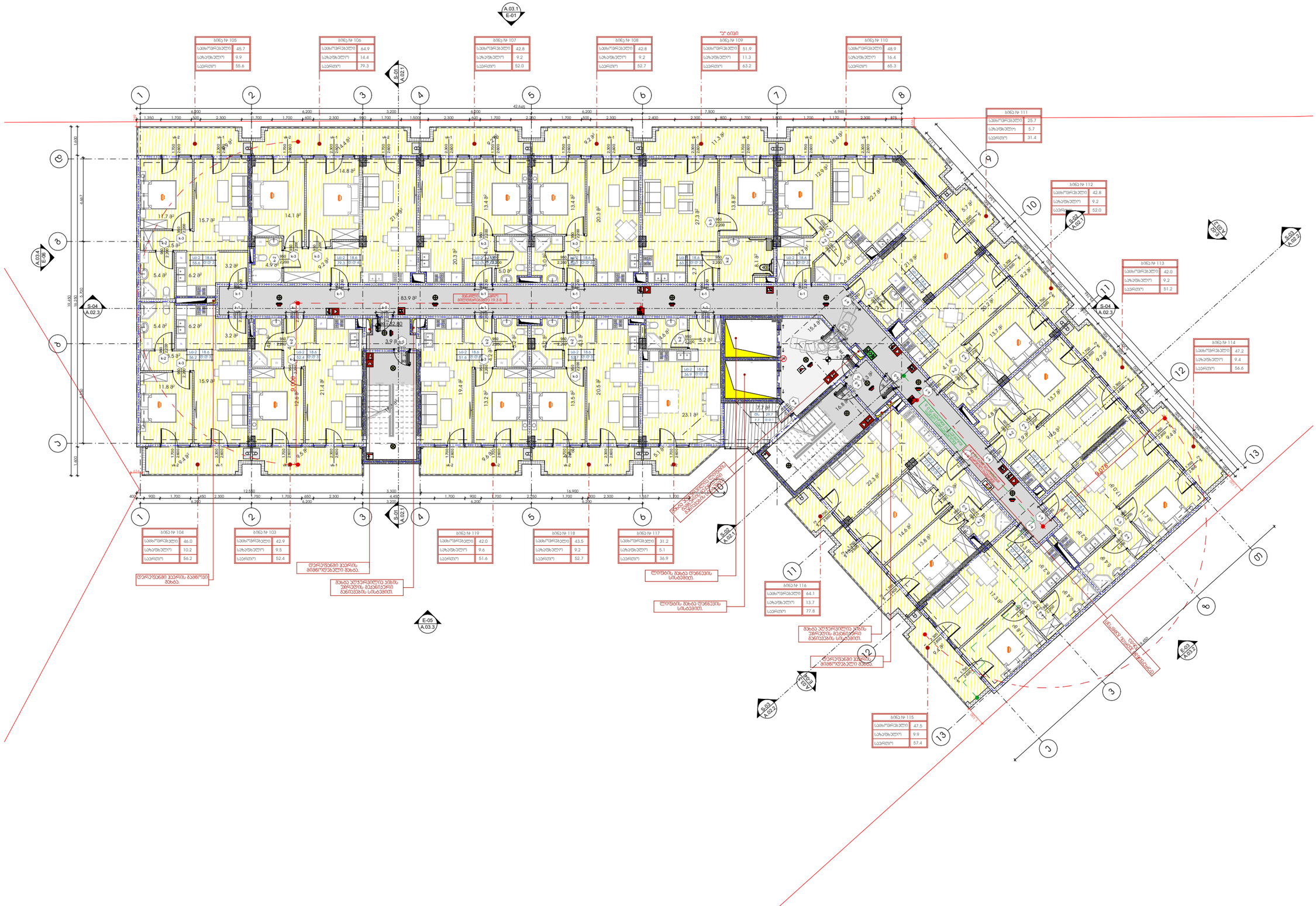

-მენიშვნები

- არ გაზომოთ ნახაზები

- ყველა ზომა უნდა გადამოწმდეს ადგილზე

- ნახაზებს შორის ნებისმიერი უზუსტობა დაუყოვნებლივ უნდა ცნობოს საკონტაქტო პირმაგნის უზუსტობის ხარისხის შესაფასებლად

- ყველა ნახაზი განხილული უნდა იქნეს, როგორც მთლიანი პროექტის ალბომის ნაწილი, ყველა ინჟინერიული ტრაექტების, კონსტრუქციული ნახაზების, შიდა და გარე სისტემების ნახაზების და დეტალური სამშენებლო ნახაზების გათვალისწინებით

- კონსტრუქციული სამუშაოების დაწყებამდე , მშენებელმა სამუშაოებამდე

- ტრაექტების ინის გამოქვაბება დეველოპერის პროექტის გენერალ კონტრაქტორთან შეთანხმების გარეშე

- შენობის ყველა ნაგვარი ამოღება პროექტი

- სახანძრო სისტემები პროექტში ასახული პირობითად. მათი ადგილმდებარეობა და რაოდენობა დაზუსტდება შესაბამის სპეციალობის მთავარ მოწყობილობის სანიტარიის სისტემების სპეციალისტ.

მთავარი

დეველოპერი

შპს :
"სეე გრუპ დეველოპმენტ პროექტი"

პროექტის ავტორი
გიორგი მერაბიშვილი

დახაზა
გ.სიჭინავა

სათაური

მრავლფუნქციური კომპლექსი ვარკეთილში

მისამართი
.თბილისში, ვარკეთილი 2-ა და ვაზისუბნის სახსოვრებელ რაიონებს შორის.
ს/ს: 01.19.36.014.677

პროექტის სტადია
არქიტექტურული ნაწილი

ნახაზის სახელწოდება
მე-11 სართული

მასშტაბი
1:200

Code
A.01.12

თარიღი
დეკემბერი 2021 წ.

შპს: "სითიზენი"

CITY ZEN

0112 თბილისი, საქართველო
ვეკუინის გამზირი №30

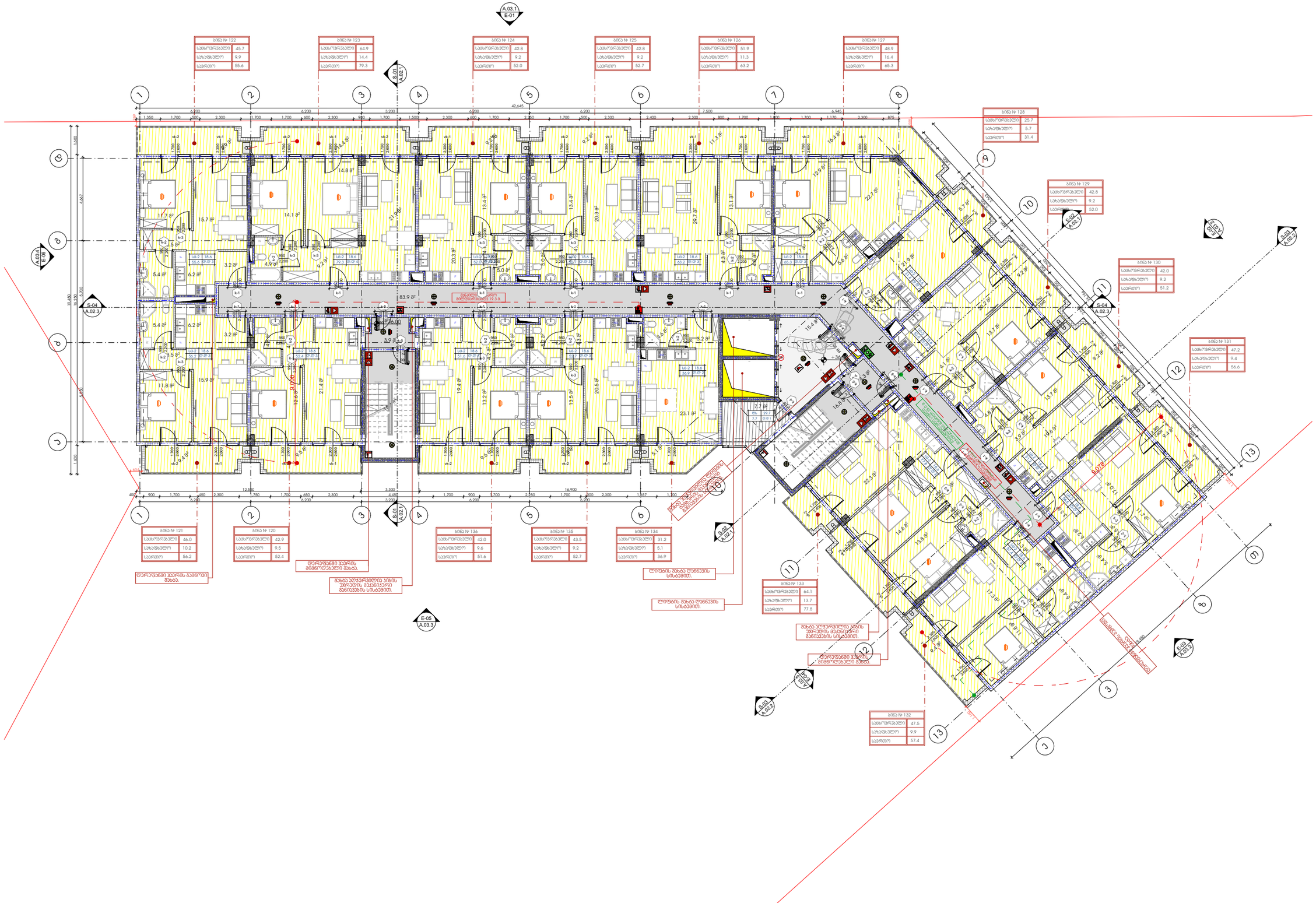

-შენიშვნები

- არ გაზომოთ ნახაზები

- ყველა ზომა უნდა გადამოწმდეს ადგილზე

- ნახაზებს შორის ნებისმიერი უზუსტობა დაუყოვნებლივე უნდა ცნობოს საავტორო ორგანიზაციის უზუსტობის ხარისხის შესაფასებლად

- ყველა ნახაზი განხილული უნდა იქნეს, როგორც მთლიანი პროექტის ალბომის ნაწილი, ყველა ინჟინერული ტრუბოგამების, კონსტრუქციული ნახაზების, შიდა და გარე სისტემების ნახაზების და დამატებით საინჟინრო ნახაზების გათვალისწინებით

- კონსტრუქციული სამუშაოების დაწყებამდე , მშენებლებმა საკითხები

- ტრუბოგამტარების გამოუყენება დაშვებულია პროექტის ზემდგომ ორგანიზაციასთან შეთანხმების გარეშე

- შენობის ყველა ნაგვარი ამოღება არნაცვლი

- სახანძრო სისტემების პროექტში ასახული პირობითად. მათი ადგილმდებარეობა და რაოდენობა დაზუსტდება შესაბამის სპეციალობის მთავარ მოთხოვნებს გათვალისწინებით

მშენებელი

დამკვეთი

შპს :
"სეე გრუპ დეველოპმენტ კომპანია"

პროექტის ავტორი
გიორგი მერაბიშვილი

დახაზა
გ.სიჭინავა

სათაური

მრავლფუნქციური კომპლექსი ვარკეთილში

მისამართი
ქ.თბილისში, ვარკეთილი 2-ა და ვაზისუბნის სახსოვრებელ რაიონებს შორის.
ს/ს: 01.19.36.014.677

პროექტის სტადია
არქიტექტორული ნაწილი

ნახაზის სახელწოდება
მე-12 სართული

მასშტაბი
1:200

Code
A.01.13

თარიღი
დეკემბერი 2021 წ.

შპს: "სითიზენი"

CITY ZEN

0112 თბილისი, საქართველო
ჯეჯინის გამზირი №30

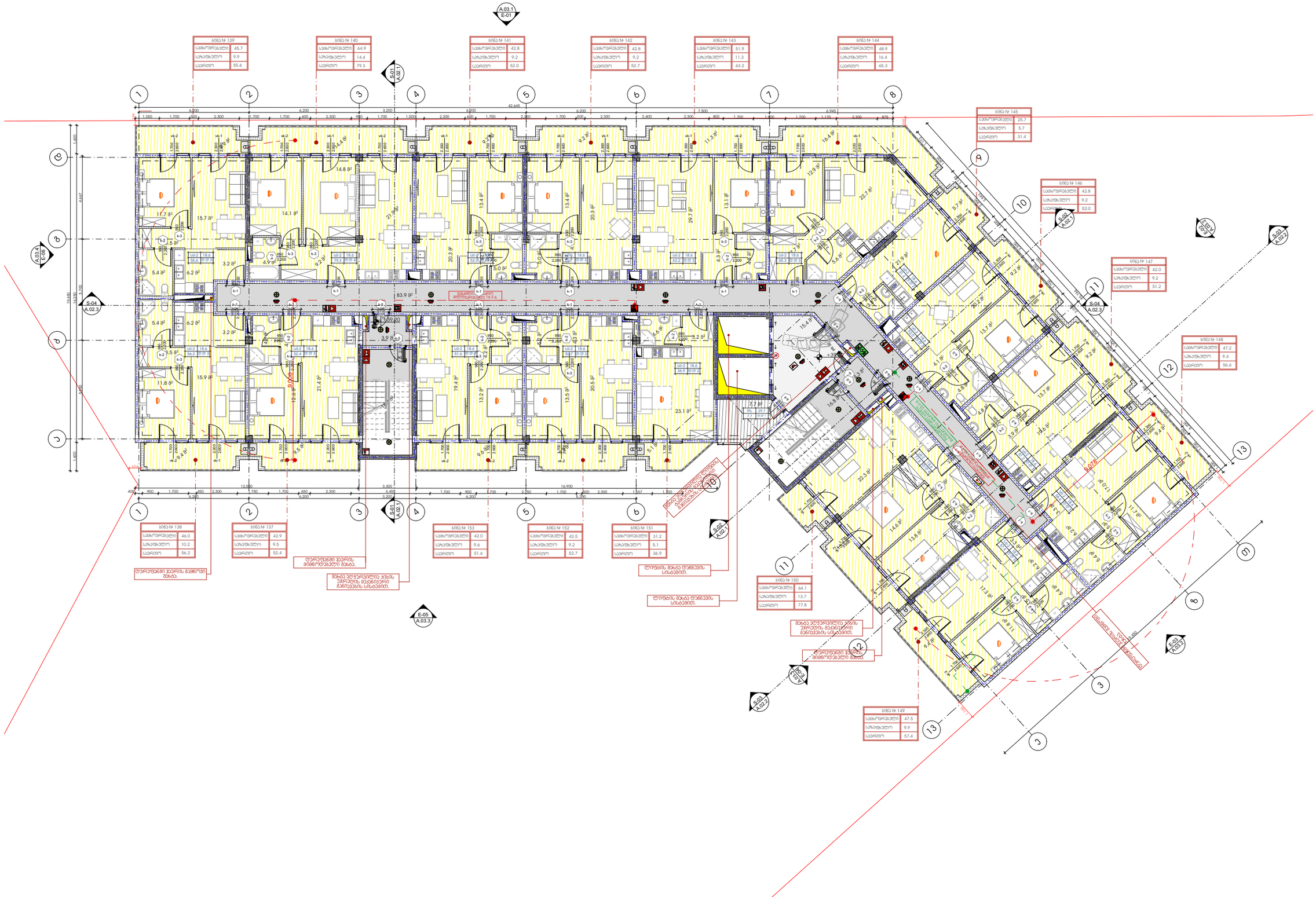

-შენიშვნები

- არ გაზომოთ ნახაზები

- ყველა ზომა უნდა გადამოწმდეს ადგილზე

- ნახაზებს შორის ნებისმიერი უზუსტობა დაუყოვნებლივე უნდა ცნობილ იქნას საგორეჯო კომპანიის უზუსტობის ხარისხის შესაფასებლად

- ყველა ნახაზი განხილული უნდა იქნეს, როგორც ერთიანი პროექტის ულტიმის ნაწილი, ყველა ინჟინერიული ტექნოლოგიის, კონსტრუქციული ნახაზების, შიდა და გარე სისტემების ნახაზების და დეტალური სამშენებლო ნახაზების გათვალისწინებით

- კონსტრუქციული სამუშაოების დაწყებამდე , მეპატრონემ საკონსულტაციოდ

- ტექნიკური ნებართვის გამოშვება დაინტერესებულ პროექტის მენეჯერ ორგანიზაციასთან შეთანხმების გარეშე

- შენობის ყველა ნაგვარი ცვლება არ ნებადართული

- სახანძრო სისტემები პროექტში ასახული პირობითად. მათი ადგილმდებარეობა და რაოდენობა დაზუსტდება შესაბამის სახანძრო მორგებული სახანძრო სისტემის საინჟინრო პროექტის დადგენისას სახელით.

ზომები

დამკვეთი

შპს :
"სეე გრუპ დეველოპმენტ პროექტი"

პროექტის ავტორი
გიორგი მერაბიშვილი

დახაზა
მ.სიხინაშვა

სათაური

მრავლფუნქციური კომპლექსი პარკეთილში

მისამართი

ქ.თბილისში, პარკეთილი 2-ა და ჯუბისუბნის სამოვრებელ რაიონში, ს/ს: 01.19.36.014.677

პროექტის სტადია

არქიტექტურული ნაწილი

ნახაზის სახელწოდება

მე-13 სართული

მასშტაბი
1:200

Code
A.01.14

თარიღი

დეკემბერი 2021 წ.

შპს: "სითიზენი"

CITY ZEN

0112 თბილისი, საქართველო
ჯეკინის გამზირი №30

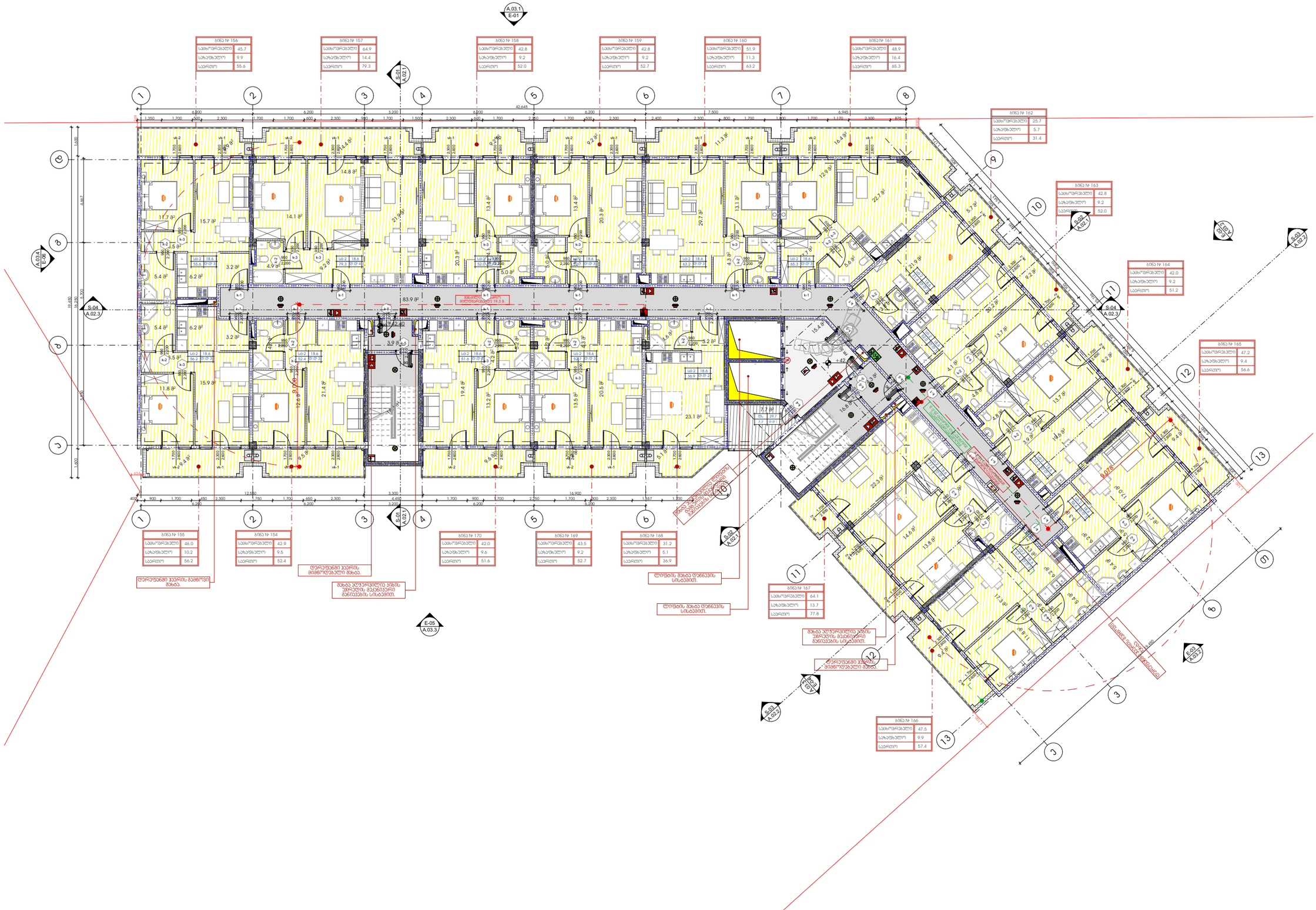
ბინა № 156
საცხოვრებელი 45.7
საბაღნებელი 9.9
საერთო 55.6
ბინა № 157
საცხოვრებელი 64.9
საბაღნებელი 14.4
საერთო 79.3
ბინა № 158
საცხოვრებელი 42.8
საბაღნებელი 9.2
საერთო 52.0
ბინა № 159
საცხოვრებელი 42.8
საბაღნებელი 9.2
საერთო 52.7
ბინა № 160
საცხოვრებელი 51.9
საბაღნებელი 11.3
საერთო 63.2
ბინა № 161
საცხოვრებელი 48.9
საბაღნებელი 16.4
საერთო 65.3
ბინა № 162
საცხოვრებელი 25.7
საბაღნებელი 5.7
საერთო 31.4
ბინა № 163
საცხოვრებელი 42.8
საბაღნებელი 9.2
საერთო 52.0
ბინა № 164
საცხოვრებელი 42.0
საბაღნებელი 9.2
საერთო 51.2
ბინა № 165
საცხოვრებელი 47.2
საბაღნებელი 9.4
საერთო 56.6
ბინა № 166
საცხოვრებელი 47.5
საბაღნებელი 9.9
საერთო 57.4
ბინა № 167
საცხოვრებელი 64.1
საბაღნებელი 13.7
საერთო 77.8
ბინა № 168
საცხოვრებელი 31.2
საბაღნებელი 5.1
საერთო 36.9
ბინა № 169
საცხოვრებელი 43.5
საბაღნებელი 9.2
საერთო 52.7
ბინა № 170
საცხოვრებელი 42.0
საბაღნებელი 9.6
საერთო 51.6
ბინა № 154
საცხოვრებელი 42.9
საბაღნებელი 9.5
საერთო 52.4
ბინა № 155
საცხოვრებელი 46.0
საბაღნებელი 10.2
საერთო 56.2
A.03.1 E-01
S-01 A.02.1
S-04 A.02.3
A.03.4 E-06
E-05 A.03.3
S-02 A.02.1
S-03 A.02.2
E-03 A.03.2
S-03 A.02.2
E-03 A.03.2
დერეფანში ბაგირის მოწყობილობის მოსაწყობი ბაგირის ბუნკერის მოსაწყობი 19.3 მ.

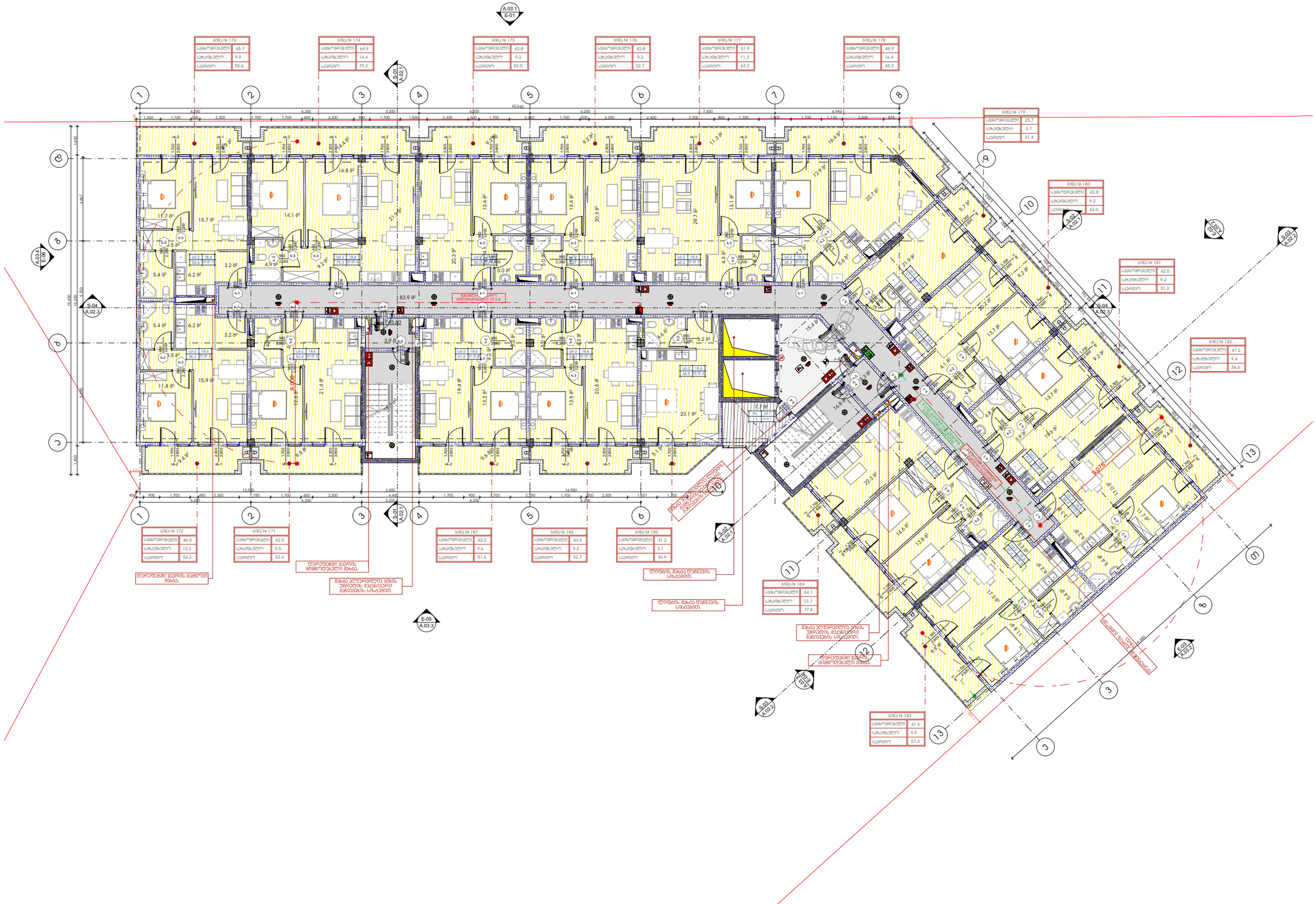

-შენიშვნები

- არ გამოიყოფა ნახაზები

- ყველა ზომა უნდა გადამოწმდეს ადგილზე

- ნახაზებს შორის ნებისმიერი უზუსტობა დაუყოვნებლივე უნდა ცნობილ იქნას საგორეკლო კომპანიის უფლებამოსილ ხელისუფლის მესვეურებისთვის

- ყველა ნახაზი განხილული უნდა იქნეს, როგორც ერთიანი პროექტის ნაწილი, ყველა ცვლილებები ცოდნების, კონსტრუქციული ნახაზების, შიდა და გარე სისტემების ნახაზების და დეტალური სამშენებლო ნახაზების გათვალისწინებით

- კონსტრუქციული სამუშაოების დაწყებამდე , მეპროექტე საკითხებზე

- ლიფტების ინსტალაციის გამოყენება დაშვებულია პროექტის ტექნიკურ ორგანიზაციასთან შეთანხმების გარეშე

- შენობის ყველა ნაშენარი ცხაება არნაცვლი

- სახანძრო სისტემები პროექტში ასახულია პირობითად. მათი ადგილმდებარეობა და რაოდენობა დაზუსტდება შესაბამის სპეციალობის მეორადების სახანძრო სისტემების საინჟინრო პროექტის დადგენისას სპეციალობის.

მაქსიმი

დეველოპერი

შპს :
"სეე გრუპ დეველოპმენტ პროექტი"

პროექტის ავტორი
გიორგი მერაბიშვილი

დახაზა
მ.სიხინაძე

სათაური

მრავლფუნქციური კომპლექსი პარკეთილში

მისამართი

ქ.თბილისში, პარკეთილი 2-ა ს და ჯუბისუბნის საცხოვრებელ რაიონში, ს/ს: 01.19.36.014.677

პროექტის სტადია

არქიტექტურული ნაწილი

ნახაზის სახელწოდება

მე-15 სართული

მასშტაბი

1:200

Code

A.01.16

თარიღი

დეკემბერი 2021 წ.

შპს: "სითიზენი"

CITY ZEN

0112 თბილისი, საქართველო
ჯეკინის გამზირი №30

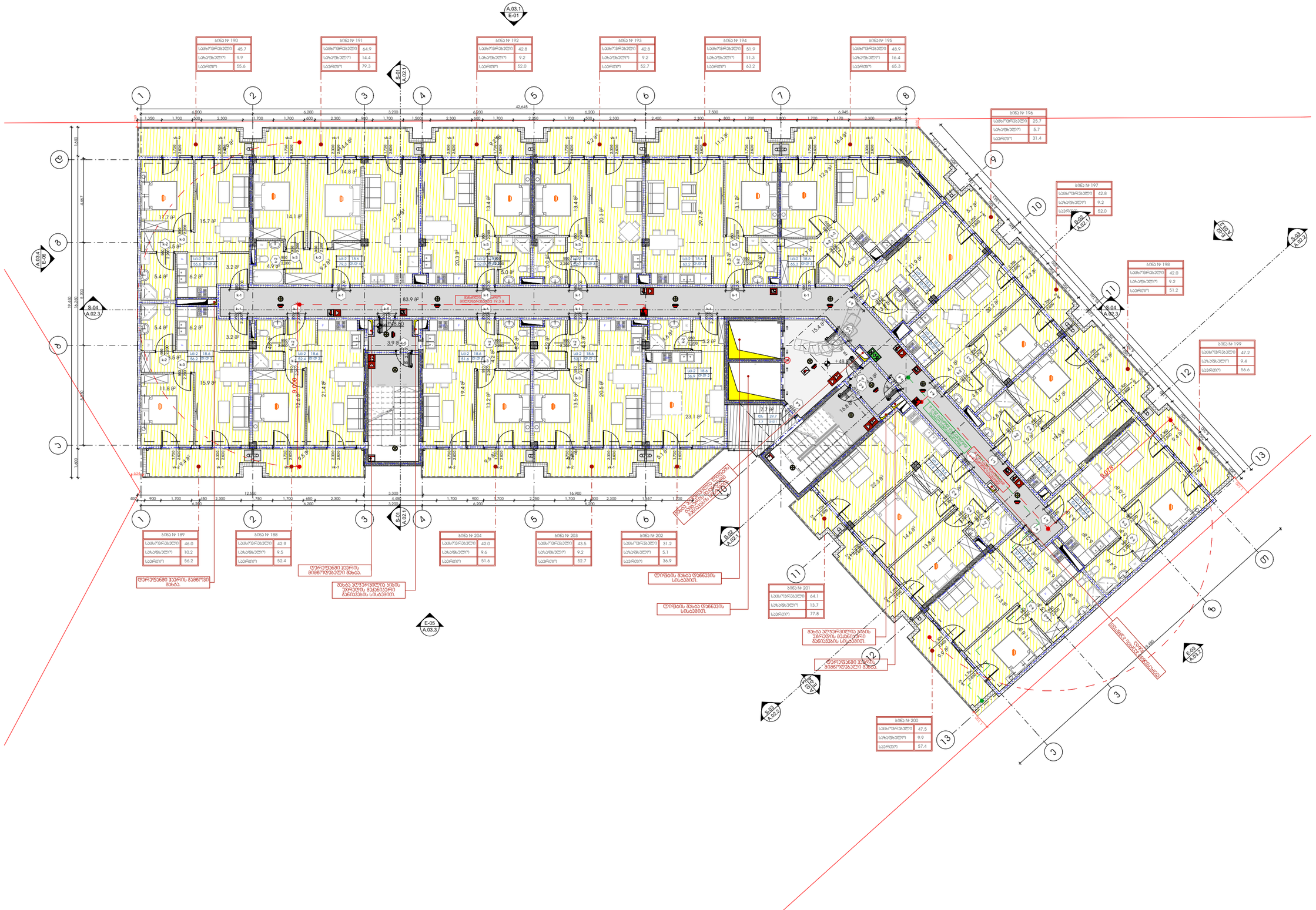
A.03.1
E-01
S-01
A.02.1
ბინა № 190
საბოლოო ფასი 45.7
სახურავის(m²) 9.9
საერთო 55.6
ბინა № 191
საბოლოო ფასი 64.9
სახურავის(m²) 14.4
საერთო 79.3
ბინა № 192
საბოლოო ფასი 42.8
სახურავის(m²) 9.2
საერთო 52.0
ბინა № 193
საბოლოო ფასი 42.8
სახურავის(m²) 9.2
საერთო 52.7
ბინა № 194
საბოლოო ფასი 51.9
სახურავის(m²) 11.3
საერთო 63.2
ბინა № 195
საბოლოო ფასი 48.9
სახურავის(m²) 16.4
საერთო 65.3
ბინა № 196
საბოლოო ფასი 25.7
სახურავის(m²) 5.7
საერთო 31.4
ბინა № 197
საბოლოო ფასი 42.8
სახურავის(m²) 9.2
საერთო 52.0
ბინა № 198
საბოლოო ფასი 42.0
სახურავის(m²) 9.2
საერთო 51.2
ბინა № 199
საბოლოო ფასი 47.2
სახურავის(m²) 9.4
საერთო 56.6
ბინა № 189
საბოლოო ფასი 46.0
სახურავის(m²) 10.2
საერთო 56.2
ბინა № 188
საბოლოო ფასი 42.9
სახურავის(m²) 9.5
საერთო 52.4
ბინა № 204
საბოლოო ფასი 42.0
სახურავის(m²) 9.6
საერთო 51.6
ბინა № 203
საბოლოო ფასი 43.5
სახურავის(m²) 9.2
საერთო 52.7
ბინა № 202
საბოლოო ფასი 31.2
სახურავის(m²) 5.1
საერთო 36.9
ბინა № 201
საბოლოო ფასი 64.1
სახურავის(m²) 13.7
საერთო 77.8
ბინა № 200
საბოლოო ფასი 47.5
სახურავის(m²) 9.9
საერთო 57.4
E-05
A.03.3
E-06
A.03.4
S-04
A.02.3
S-02
A.02.1
S-03
A.02.2
E-03
A.03.2
E-04
A.03.4
ბინა №4
A.01.4
ტერიტორიაზე მყოფი ბინების მობინადრეების ავტომანქანების პარკირების ადგილი
ტერასის მზიდი ლითონის კონსტრუქცია
ტერასის მზიდი ლითონის კონსტრუქცია
ტერიტორიაზე მყოფი ბინების მობინადრეების ავტომანქანების პარკირების ადგილი
ტერასის მზიდი ლითონის კონსტრუქცია
ტერასის მზიდი ლითონის კონსტრუქცია
ტერასის მზიდი ლითონის კონსტრუქცია

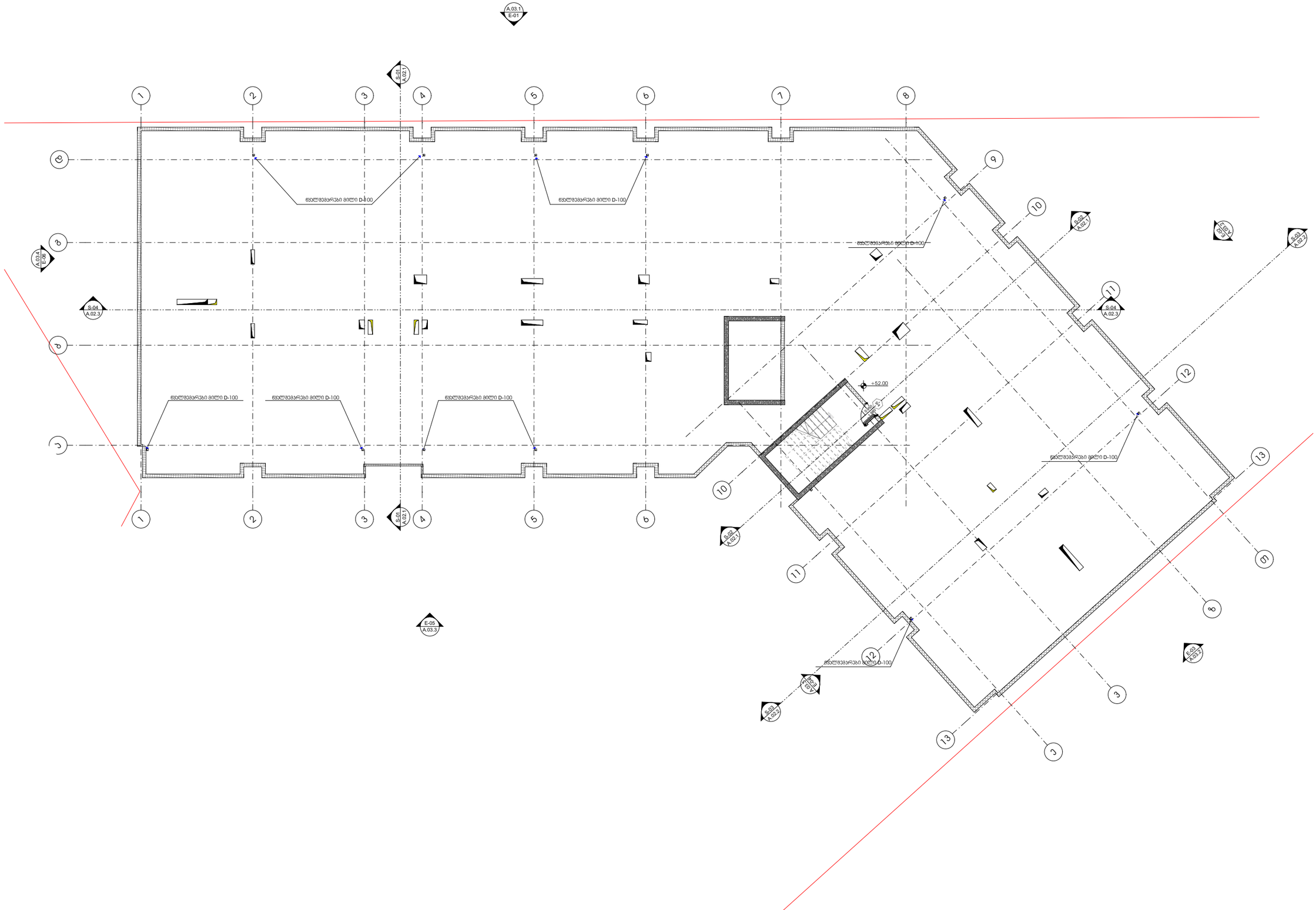

-შენიშვნები

- არ გამოიყოთ ნახაზები

- ყველა ზომა უნდა გადამოწმდეს ადგილზე

- ნახაზებს შორის ნებისმიერი უზუსტობა დაუყოვნებლივე უნდა ცნობილ იქნას საგრეხებო პომპანიის უზუსტობის ხარისხის შესაფასებლად

- ყველა ნახაზი განხილული უნდა იქნეს, როგორც მთლიანი პროექტის ალბომის ნაწილი, ყველა ინჟინერიული ტრასების, კონსტრუქციული ნახაზების, შიდა და გარე სისტემების ნახაზების და დამატებით საინჟინრო ნახაზების გათვალისწინებით

- კონსტრუქციული სამუშაოების დაწყებამდე , გამომწვევი საკითხებისთვის

- ტრასების განაცხიის გამოქვეყნება დაინტერესებული პროექტის გენერალ ორგანიზაციასთან შეთანხმების გარეშე

- შენობის ყველა ნაშთური ისჯება პრანგით

- სახანძრო სისტემები პროექტში ასახული პირობითად. მათი ადგილმდებარეობა და რაოდენობა დაზუსტება შესაბამის სახანძრო მორგებული სახანძრო სისტემის საინჟინრო პროექტის დადგენისას.

შენიშვნა

დამკვეთი

შპს :
"სეე გრუპ დეველოპმენტ პომპანია"

პროექტის ავტორი
გიორგი მერაბიშვილი

დახაზა
გ.სიჭინავა

სათაური

გრავლფენსტრუქციური პომპლექსი პარკეთილში

მისამართი

.თბილისში, პარკეთილი 2-ა და პუზისუბნის საცხოვრებელ რაიონებს შორის,
ს/ს: 01.19.36.014.677

პროექტის სტადია

არქიტექტურული ნაწილი

ნახაზის სახელწოდება
სახურავი

მასშტაბი
1:200

Code
A.01.18

თარიღი
დეკემბერი 2021 წ.

შპს: "სითიზენი"

CITY ZEN

0112 თბილისი, საქართველო
ჯეინის გამზირი №30

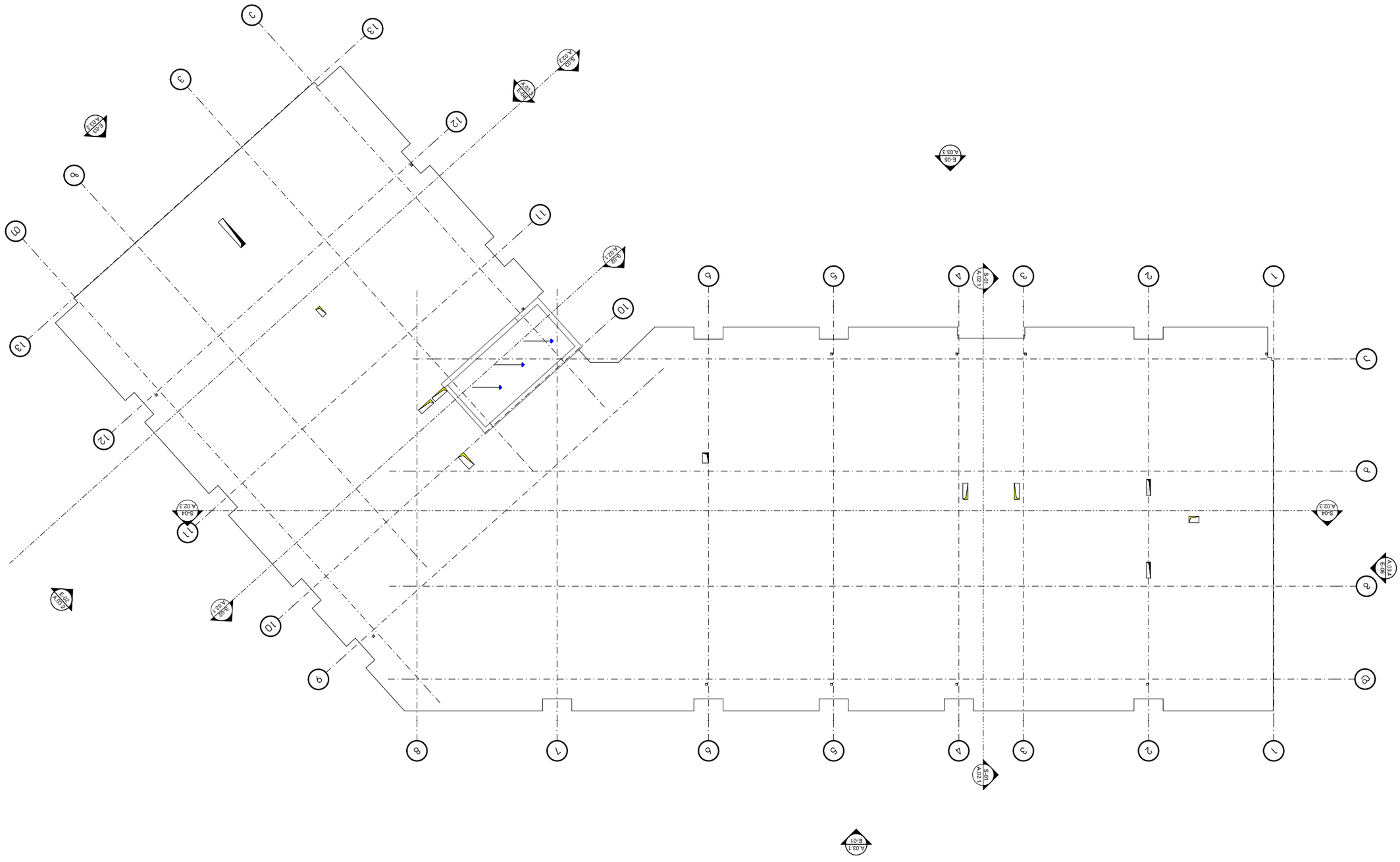
A.03.1
E-01
S-05
A.02.1
A.03.3
E-05
S-04
A.02.3
A.03.3
E-06
S-04
A.02.3
A.03.3
E-05
S-04
A.02.1
A.03.3
E-05
S-04
A.02.1
A.03.3
E-05
S-04
A.02.1

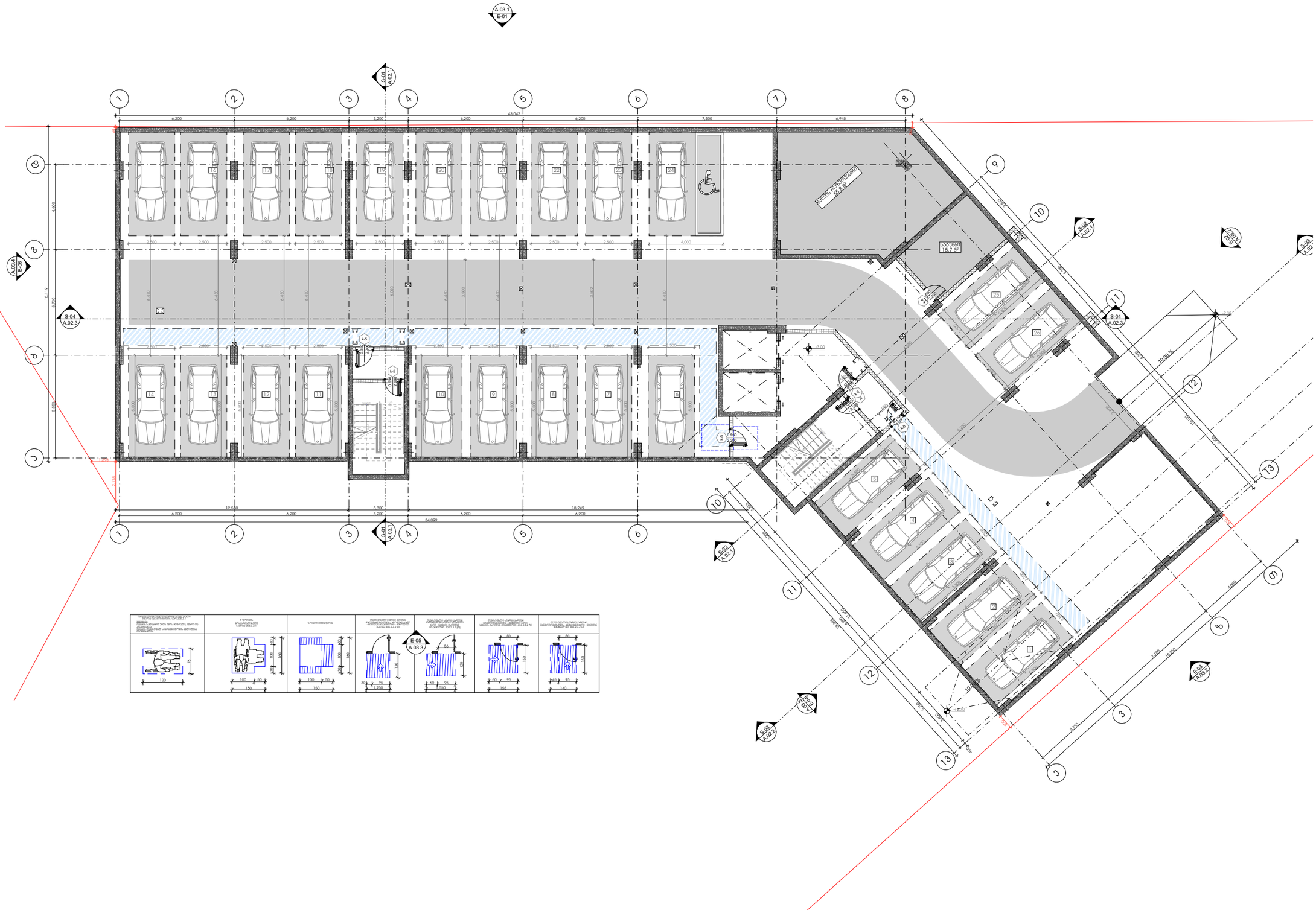
A.03.1
E-01
S-01
A.02.1
1
2
3
4
5
6
7
8
9
10
11
12
13
A
B
C
D
E
F
G
H
I
J
6.200
6.200
3.200
6.200
43.042
6.200
7.500
6.945
18.112
4.600
2.500
4.000
3.300
12.500
18.249
34.099
10.00 %
S-04
A.02.3
A.03.4
E-08
S-02
A.02.1
S-03
A.02.2
A.03.2
E-07
E-02
A.02.2
A.02.4
A.03.3
E-05
E-06
A.03.5
E-04
A.03.6
E-03
A.03.7
S-05
A.02.5
A.02.6
S-06
A.02.7
S-07
A.02.8
S-08
A.02.9
S-09
A.02.10
S-10
A.02.11
S-11
A.02.12
S-12
A.02.13
S-13
A.02.14
S-14
A.02.15
S-15
A.02.16
S-16
A.02.17
S-17
A.02.18
S-18
A.02.19
S-19
A.02.20
S-20
A.02.21
S-21
A.02.22
S-22
A.02.23
S-23
A.02.24
S-24
A.02.25
S-25
A.02.26
S-26
A.02.27
S-27
A.02.28
S-28
A.02.29
S-29
A.02.30
S-30
A.02.31
S-31
A.02.32
S-32
A.02.33
S-33
A.02.34
S-34
A.02.35
S-35
A.02.36
S-36
A.02.37
S-37
A.02.38
S-38
A.02.39
S-39
A.02.40
S-40
A.02.41
S-41
A.02.42
S-42
A.02.43
S-43
A.02.44
S-44
A.02.45
S-45
A.02.46
S-46
A.02.47
S-47
A.02.48
S-48
A.02.49
S-49
A.02.50
S-50
A.02.51
S-51
A.02.52
S-52
A.02.53
S-53
A.02.54
S-54
A.02.55
S-55
A.02.56
S-56
A.02.57
S-57
A.02.58
S-58
A.02.59
S-59
A.02.60
S-60
A.02.61
S-61
A.02.62
S-62
A.02.63
S-63
A.02.64
S-64
A.02.65
S-65
A.02.66
S-66
A.02.67
S-67
A.02.68
S-68
A.02.69
S-69
A.02.70
S-70
A.02.71
S-71
A.02.72
S-72
A.02.73
S-73
A.02.74
S-74
A.02.75
S-75
A.02.76
S-76
A.02.77
S-77
A.02.78
S-78
A.02.79
S-79
A.02.80
S-80
A.02.81
S-81
A.02.82
S-82
A.02.83
S-83
A.02.84
S-84
A.02.85
S-85
A.02.86
S-86
A.02.87
S-87
A.02.88
S-88
A.02.89
S-89
A.02.90
S-90
A.02.91
S-91
A.02.92
S-92
A.02.93
S-93
A.02.94
S-94
A.02.95
S-95
A.02.96
S-96
A.02.97
S-97
A.02.98
S-98
A.02.99
S-99
A.02.100
S-100
A.02.101
S-101
A.02.102
S-102
A.02.103
S-103
A.02.104
S-104
A.02.105
S-105
A.02.106
S-106
A.02.107
S-107
A.02.108
S-108
A.02.109
S-109
A.02.110
S-110
A.02.111
S-111
A.02.112
S-112
A.02.113
S-113
A.02.114
S-114
A.02.115
S-115
A.02.116
S-116
A.02.117
S-117
A.02.118
S-118
A.02.119
S-119
A.02.120
S-120
A.02.121
S-121
A.02.122
S-122
A.02.123
S-123
A.02.124
S-124
A.02.125
S-125
A.02.126
S-126
A.02.127
S-127
A.02.128
S-128
A.02.129
S-129
A.02.130
S-130
A.02.131
S-131
A.02.132
S-132
A.02.133
S-133
A.02.134
S-134
A.02.135
S-135
A.02.136
S-136
A.02.137
S-137
A.02.138
S-138
A.02.139
S-139
A.02.140
S-140
A.02.141
S-141
A.02.142
S-142
A.02.143
S-143
A.02.144
S-144
A.02.145
S-145
A.02.146
S-146
A.02.147
S-147
A.02.148
S-148
A.02.149
S-149
A.02.150
S-150
A.02.151
S-151
A.02.152
S-152
A.02.153
S-153
A.02.154
S-154
A.02.155
S-155
A.02.156
S-156
A.02.157
S-157
A.02.158
S-158
A.02.159
S-159
A.02.160
S-160
A.02.161
S-161
A.02.162
S-162
A.02.163
S-163
A.02.164
S-164
A.02.165
S-165
A.02.166
S-166
A.02.167
S-167
A.02.168
S-168
A.02.169
S-169
A.02.170
S-170
A.02.171
S-171
A.02.172
S-172
A.02.173
S-173
A.02.174
S-174
A.02.175
S-175
A.02.176
S-176
A.02.177
S-177
A.02.178
S-178
A.02.179
S-179
A.02.180
S-180
A.02.181
S-181
A.02.182
S-182
A.02.183
S-183
A.02.184
S-184
A.02.185
S-185
A.02.186
S-186
A.02.187
S-187
A.02.188
S-188
A.02.189
S-189
A.02.190
S-190
A.02.191
S-191
A.02.192
S-192
A.02.193
S-193
A.02.194
S-194
A.02.195
S-195
A.02.196
S-196
A.02.197
S-197
A.02.198
S-198
A.02.199
S-199
A.02.200
S-200
A.02.201
S-201
A.02.202
S-202
A.02.203
S-203
A.02.204
S-204
A.02.205
S-205
A.02.206
S-206
A.02.207
S-207
A.02.208
S-208
A.02.209
S-209
A.02.210
S-210
A.02.211
S-211
A.02.212
S-212
A.02.213
S-213
A.02.214
S-214
A.02.215
S-215
A.02.216
S-216
A.02.217
S-217
A.02.218
S-218
A.02.219
S-219
A.02.220
S-220
A.02.221
S-221
A.02.222
S-222
A.02.223
S-223
A.02.224
S-224
A.02.225
S-225
A.02.226
S-226
A.02.227
S-227
A.02.228
S-228
A.02.229
S-229
A.02.230
S-230
A.02.231
S-231
A.02.232
S-232
A.02.233
S-233
A.02.234
S-234
A.02.235
S-235
A.02.236
S-236
A.02.237
S-237
A.02.238
S-238
A.02.239
S-239
A.02.240
S-240
A.02.241
S-241
A.02.242
S-242
A.02.243
S-243
A.02.244
S-244
A.02.245
S-245
A.02.246
S-246
A.02.247
S-247
A.02.248
S-248
A.02.249
S-249
A.02.250
S-250
A.02.251
S-251
A.02.252
S-252
A.02.253
S-253
A.02.254
S-254
A.02.255
S-255
A.02.256
S-256
A.02.257
S-257
A.02.258
S-258
A.02.259
S-259
A.02.260
S-260
A.02.261
S-261
A.02.262
S-262
A.02.263
S-263
A.02.264
S-264
A.02.265
S-265
A.02.266
S-266
A.02.267
S-267
A.02.268
S-268
A.02.269
S-269
A.02.270
S-270
A.02.271
S-271
A.02.272
S-272
A.02.273
S-273
A.02.274
S-274
A.02.275
S-275
A.02.276
S-276
A.02.277
S-277
A.02.278
S-278
A.02.279
S-279
A.02.280
S-280
A.02.281
S-281
A.02.282
S-282
A.02.283
S-283
A.02.284
S-284
A.02.285
S-285
A.02.286
S-286
A.02.287
S-287
A.02.288
S-288
A.02.289
S-289
A.02.290
S-290
A.02.291
S-291
A.02.292
S-292
A.02.293
S-293
A.02.294
S-294
A.02.295
S-295
A.02.296
S-296
A.02.297
S-297
A.02.298
S-298
A.02.299
S-299
A.02.300
S-300
A.02.301
S-301
A.02.302
S-302
A.02.303
S-303
A.02.304
S-304
A.02.305
S-305
A.02.306
S-306
A.02.307
S-307
A.02.308
S-308
A.02.309
S-309
A.02.310
S-310
A.02.311
S-311
A.02.312
S-312
A.02.313
S-313
A.02.314
S-314
A.02.315
S-315
A.02.316
S-316
A.02.317
S-317
A.02.318
S-318
A.02.319
S-319
A.02.320
S-320
A.02.321
S-321
A.02.322
S-322
A.02.323
S-323
A.02.324
S-324
A.02.325
S-325
A.02.326
S-326
A.02.327
S-327
A.02.328
S-328
A.02.329
S-329
A.02.330
S-330
A.02.331
S-331
A.02.332
S-332
A.02.333
S-333
A.02.334
S-334
A.02.335
S-335
A.02.336
S-336
A.02.337
S-337
A.02.338
S-338
A.02.339
S-339
A.02.340
S-340
A.02.341
S-341
A.02.342
S-342
A.02.343
S-343
A.02.344
S-344
A.02.345
S-345
A.02.346
S-346
A.02.347
S-347
A.02.348
S-348
A.02.349
S-349
A.02.350
S-350
A.02.351
S-351
A.02.352
S-352
A.02.353
S-353
A.02.354
S-354
A.02.355
S-355
A.02.356
S-356
A.02.357
S-357
A.02.358
S-358
A.02.359
S-359
A.02.360
S-360
A.02.361
S-361
A.02.362
S-362
A.02.363
S-363
A.02.364
S-364
A.02.365
S-365
A.02.366
S-366
A.02.367
S-367
A.02.368
S-368
A.02.369
S-369
A.02.370
S-370
A.02.371
S-371
A.02.372
S-372
A.02.373
S-373
A.02.374
S-374
A.02.375
S-375
A.02.376
S-376
A.02.377
S-377
A.02.378
S-378
A.02.379
S-379
A.02.380
S-380
A.02.381
S-381
A.02.382
S-382
A.02.383
S-383
A.02.384
S-384
A.02.385
S-385
A.02.386
S-386
A.02.387
S-387
A.02.388
S-388
A.02.389
S-389
A.02.390
S-390
A.02.391
S-391
A.02.392
S-392
A.02.393
S-393
A.02.394
S-394
A.02.395
S-395
A.02.396
S-396
A.02.397
S-397
A.02.398
S-398
A.02.399
S-399
A.02.400
S-400
A.02.401
S-401
A.02.402
S-402
A.02.403
S-403
A.02.404
S-404
A.02.405
S-405
A.02.406
S-406
A.02.407
S-407
A.02.408
S-408
A.02.409
S-409
A.02.410
S-410
A.02.411
S-411
A.02.412
S-412
A.02.413
S-413
A.02.414
S-414
A.02.415
S-415
A.02.416
S-416
A.02.417
S-417
A.02.418
S-418
A.02.419
S-419
A.02.420
S-420
A.02.421
S-421
A.02.422
S-422
A.02.423
S-423
A.02.424
S-424
A.02.425
S-425
A.02.426
S-426
A.02.427
S-427
A.02.428
S-428
A.02.429
S-429
A.02.430
S-430
A.02.431
S-431
A.02.432
S-432
A.02.433
S-433
A.02.434
S-434
A.02.435
S-435
A.02.436
S-436
A.02.437
S-437
A.02.438
S-438
A.02.439
S-439
A.02.440
S-440
A.02.441
S-441
A.02.442
S-442
A.02.443
S-443
A.02.444
S-444
A.02.445
S-445
A.02.446
S-446
A.02.447
S-447
A.02.448
S-448
A.02.449
S-449
A.02.450
S-450
A.02.451
S-451
A.02.452
S-452
A.02.453
S-453
A.02.454
S-454
A.02.455
S-455
A.02.456
S-456
A.02.457
S-457
A.02.458
S-458
A.02.459
S-459
A.02.460
S-460
A.02.461
S-461
A.02.462
S-462
A.02.463
S-463
A.02.464
S-464
A.02.465
S-465
A.02.466
S-466
A.02.467
S-467
A.02.468
S-468
A.02.469
S-469
A.02.470
S-470
A.02.471
S-471
A.02.472
S-472
A.02.473
S-473
A.02.474
S-474
A.02.475
S-475
A.02.476
S-476
A.02.477
S-477
A.02.478
S-478
A.02.479
S-479
A.02.480
S-480
A.02.481
S-481
A.02.482
S-482
A.02.483
S-483
A.02.484
S-484
A.02.485
S-485
A.02.486
S-486
A.02.487
S-487
A.02.488
S-488
A.02.489
S-489
A.02.490
S-490
A.02.491
S-491
A.02.492
S-492
A.02.493
S-493
A.02.494
S-494
A.02.495
S-495
A.02.496
S-496
A.02.497
S-497
A.02.498
S-498
A.02.499
S-499
A.02.500
S-500
A.02.501
S-501
A.02.502
S-502
A.02.503
S-503
A.02.504
S-504
A.02.505
S-505
A.02.506
S-506
A.02.507
S-507
A.02.508
S-508
A.02.509
S-509
A.02.510
S-510
A.02.511
S-511
A.02.512
S-512
A.02.513
S-513
A.02.514
S-514
A.02.515
S-515
A.02.516
S-516
A.02.517
S-517
A.02.518
S-518
A.02.519
S-519
A.02.520
S-520
A.02.521
S-521
A.02.522
S-522
A.02.523
S-523
A.02.524
S-524
A.02.525
S-525
A.02.526
S-526
A.02.527
S-527
A.02.528
S-528
A.02.529
S-529
A.02.530
S-530
A.02.531
S-531
A.02.532
S-532
A.02.533
S-533
A.02.534
S-534
A.02.535
S-535
A.02.536
S-536
A.02.537
S-537
A.02.538
S-538
A.02.539
S-539
A.02.540
S-540
A.02.541
S-541
A.02.542
S-542
A.02.543
S-543
A.02.544
S-544
A.02.545
S-545
A.02.546
S-546
A.02.547
S-547
A.02.548
S-548
A.02.549
S-549
A.02.550
S-550
A.02.551
S-551
A.02.552
S-552
A.02.553
S-553
A.02.554
S-554
A.02.555
S-555
A.02.556
S-556
A.02.557
S-557
A.02.558
S-558
A.02.559
S-559
A.02.560
S-560
A.02.561
S-561
A.02.562
S-562
A.02.563
S-563
A.02.564
S-564
A.02.565
S-565
A.02.566
S-566
A.02.567
S-567
A.02.568
S-568
A.02.569
S-569
A.02.570
S-570
A.02.571
S-571
A.02.572
S-572
A.02.573
S-573
A.02.574
S-574
A.02.575
S-575
A.02.576
S-576
A.02.577
S-577
A.02.578
S-578
A.02.579
S-579
A.02.580
S-580
A.02.581
S-581
A.02.582
S-582
A.02.583
S-583
A.02.584
S-584
A.02.585
S-585
A.02.586
S-586
A.02.587
S-587
A.02.588
S-588
A.02.589
S-589
A.02.590
S-590
A.02.591
S-591
A.02.592
S-592
A.02.593
S-593
A.02.594
S-594
A.02.595
S-595
A.02.596
S-596
A.02.597
S-597
A.02.598
S-598
A.02.599
S-599
A.02.600
S-600
A.02.601
S-601
A.02.602
S-602
A.02.603
S-603
A.02.604
S-604
A.02.605
S-605
A.02.606
S-606
A.02.607
S-607
A.02.608
S-608
A.02.609
S-609
A.02.610
S-610
A.02.611
S-611
A.02.612
S-612
A.02.613
S-613
A.02.614
S-614
A.02.615
S-615
A.02.616
S-616
A.02.617
S-617
A.02.618
S-618
A.02.619
S-619
A.02.620
S-620
A.02.621
S-621
A.02.622
S-622
A.02.623
S-623
A.02.624
S-624
A.02.625
S-625
A.02.626
S-626
A.02.627
S-627
A.02.628
S-628
A.02.629
S-629
A.02.630
S-630
A.02.631
S-631
A.02.632
S-632
A.02.633
S-633
A.02.634
S-634
A.02.635
S-635
A.02.636
S-636
A.02.637
S-637
A.02.638
S-638
A.02.639
S-639
A.02.640
S-640
A.02.641
S-641
A.02.642
S-642
A.02.643
S-643
A.02.644
S-644
A.02.645
S-645
A.02.646
S-646
A.02.647
S-647
A.02.648
S-648
A.02.649
S-649
A.02.650
S-650
A.02.651
S-651
A.02.652
S-652
A.02.653
S-653
A.02.654
S-654
A.02.655
S-655
A.02.656
S-656
A.02.657
S-657
A.02.658
S-658
A.02.659
S-659
A.02.660
S-660
A.02.661
S-661
A.02.662
S-662
A.02.663
S-663
A.02.664
S-664
A.02.665
S-665
A.02.666
S-666
A.02.667
S-667
A.02.668
S-668
A.02.669
S-669
A.02.670
S-670
A.02.671
S-671
A.02.672
S-672
A.02.673
S-673
A.02.674
S-674
A.02.675
S-675
A.02.676
S-676
A.02.677
S-677
A.02.678
S-678
A.02.679
S-679
A.02.680
S-680
A.02.681
S-681
A.02.682
S-682
A.02.683
S-683
A.02.684
S-684
A.02.685
S-685
A.02.686
S-686
A.02.687
S-687
A.02.688
S-688
A.02.689
S-689
A.02.690
S-690
A.02.691
S-691
A.02.692
S-692
A.02.693
S-693
A.02.694
S-694
A.02.695
S-695
A.02.696
S-696
A.02.697
S-697
A.02.698
S-698
A.02.699
S-699
A.02.700
S-700
A.02.701
S-701
A.02.702
S-702
A.02.703
S-703
A.02.704
S-704
A.02.705
S-705
A.02.706
S-706
A.02.707
S-707
A.02.708
S-708
A.02.709
S-709
A.02.710
S-710
A.02.711
S-711
A.02.712
S-712
A.02.713
S-713
A.02.714
S-714
A.02.715
S-715
A.02.716
S-716
A.02.717
S-717
A.02.718
S-718
A.02.719
S-719
A.02.720
S-720
A.02.721
S-721
A.02.722
S-722
A.02.723
S-723
A.02.724
S-724
A.02.725
S-725
A.02.726
S-726
A.02.727
S-727
A.02.728
S-728
A.02.729
S-729
A.02.730
S-730
A.02.731
S-731
A.02.732
S-732
A.02.733
S-733
A.02.734
S-734
A.02.735
S-735
A.02.736
S-736
A.02.737
S-737
A.02.738
S-738
A.02.739
S-739
A.02.740
S-740
A.02.741
S-741
A.02.742
S-742
A.02.743
S-743
A.02.744
S-744
A.02.745
S-745
A.02.746
S-746
A.02.747
S-747
A.02.748
S-748
A.02.749
S-749
A.02.750
S-750
A.02.751
S-751
A.02.752
S-752
A.02.753
S-753
A.02.754
S-754
A.02.755
S-755
A.02.756
S-756
A.02.757
S-757
A.02.758
S-758
A.02.759
S-759
A.02.760
S-760
A.02.761
S-761
A.02.762
S-762
A.02.763
S-763
A.02.764
S-764
A.02.765
S-765
A.02.766
S-766
A.02.767
S-767
A.02.768
S-768
A.02.769
S-769
A.02.770
S-770
A.02.771
S-771
A.02.772
S-772
A.02.773
S-773
A.02.774
S-774
A.02.775
S-775
A.02.776
S-776
A.02.777
S-777
A.02.778
S-778
A.02.779
S-779
A.02.780
S-780
A.02.781
S-781
A.02.782
S-782
A.02.783
S-783
A.02.784
S-784
A.02.785
S-785
A.02.786
S-786
A.02.787
S-787
A.02.788
S-788
A.02.789
S-789
A.02.790
S-790
A.02.791
S-791
A.02.792
S-792
A.02.793
S-793
A.02.794
S-794
A.02.795
S-795
A.02.796
S-796
A.02.797
S-797
A.02.798
S-798
A.02.799
S-799
A.02.800
S-800
A.02.801
S-801
A.02.802
S-802
A.02.803
S-803
A.02.804
S-804
A.02.805
S-805
A.02.806
S-806
A.02.807
S-807
A.02.808
S-808
A.02.809
S-809
A.02.810
S-810
A.02.811
S-811
A.02.812
S-812
A.02.813
S-813
A.02.814
S-814
A.02.815
S-815
A.02.816
S-816
A.02.817
S-817
A.02.818
S-818
A.02.819
S-819
A.02.820
S-820
A.02.821
S-821
A.02.822
S-822
A.02.823
S-823
A.02.824
S-824
A.02.825
S-825
A.02.826
S-826
A.02.827
S-827
A.02.828
S-828
A.02.829
S-829
A.02.830
S-830
A.02.831
S-831
A.02.832
S-832
A.02.833
S-833
A.02.834
S-834
A.02.835
S-835
A.02.836
S-836
A.02.837
S-837
A.02.838
S-838
A.02.839
S-839
A.02.840
S-840
A.02.841
S-841
A.02.842
S-842
A.02.843
S-843
A.02.844
S-844
A.02.845
S-845
A.02.846
S-846
A.02.847
S-847
A.02.848
S-848
A.02.849
S-849
A.02.850
S-850
A.02.851
S-851
A.02.852
S-852
A.02.853
S-853
A.02.854
S-854
A.02.855
S-855
A.02.856
S-856
A.02.857
S-857
A.02.858
S-858
A.02.859
S-859
A.02.860
S-860
A.02.861
S-861
A.02.862
S-862
A.02.863
S-863
A.02.864
S-864
A.02.865
S-865
A.02.866
S-866
A.02.867
S-867
A.02.868
S-868
A.02.869
S-869
A.02.870
S-870
A.02.871
S-871
A.02.872
S-872
A.02.873
S-873
A.02.874
S-874
A.02.875
S-875
A.02.876
S-876
A.02.877
S-877
A.02.878
S-878
A.02.879
S-879
A.02.880
S-880
A.02.881
S-881
A.02.882
S-882
A.02.883
S-883
A.02.884
S-884
A.02.885
S-885
A.02.886
S-886
A.02.887
S-887
A.02.888
S-888
A.02.889
S-889
A.02.890
S-890
A.02.891
S-891
A.02.892
S-892
A.02.893
S-893
A.02.894
S-894
A.02.895
S-895
A.02.896
S-896
A.02.897
S-897
A.02.898
S-898
A.02.899
S-899
A.02.900
S-900
A.02.901
S-901
A.02.902
S-902
A.02.903
S-903
A.02.904
S-904
A.02.905
S-905
A.02.906
S-906
A.02.907
S-907
A.02.908
S-908
A.02.909
S-909
A.02.910
S-910
A.02.911
S-911
A.02.912
S-912
A.02.913
S-913
A.02.914
S-914
A.02.915
S-915
A.02.916
S-916
A.02.917
S-917
A.02.918
S-918
A.02.919
S-919
A.02.920
S-920
A.02.921
S-921
A.02.922
S-922
A.02.923
S-923
A.02.924
S-924
A.02.925
S-925
A.02.926
S-926
A.02.927
S-927
A.02.928
S-928
A.02.929
S-929
A.02.930
S-930
A.02.931
S-931
A.02.932
S-932
A.02.933
S-933
A.02.934
S-934
A.02.935
S-935
A.02.936
S-936
A.02.937
S-937
A.02.938
S-938
A.02.939
S-939
A.02.940
S-940
A.02.941
S-941
A.02.942
S-942
A.02.943
S-943
A.02.944
S-944
A.02.945
S-945
A.02.946
S-946
A.02.947
S-947
A.02.948
S-948
A.02.949
S-949
A.02.950
S-950
A.02.951
S-951
A.02.952
S-952
A.02.953
S-953
A.02.954
S-954
A.02.955
S-955
A.02.956
S-956
A.02.957
S-957
A.02.958
S-958
A.02.959
S-959
A.02.960
S-960
A.02.961
S-961
A.02.962
S-962
A.02.963
S-963
A.02.964
S-964
A.02.965
S-965
A.02.966
S-966
A.02.967
S-967
A.02.968
S-968
A.02.969
S-969
A.02.970
S-970
A.02.971
S-971
A.02.972
S-972
A.02.973
S-973
A.02.974
S-974
A.02.975
S-975
A.02.976
S-976
A.02.977
S-977
A.02.978
S-978
A.02.979
S-979
A.02.980
S-980
A.02.981
S-981
A.02.982
S-982
A.02.983
S-983
A.02.984
S-984
A.02.985
S-985
A.02.986
S-986
A.02.987
S-987
A.02.988
S-988
A.02.989
S-989
A.02.990
S-990
A.02.991
S-991
A.02.992
S-992
A.02.993
S-993
A.02.994
S-994
A.02.995
S-995
A.02.996
S-996
A.02.997
S-997
A.02.998
S-998
A.02.999
S-999
A.02.1000
S-1000
A.02.1001
S-1001
A.02.1002
S-1002
A.02.1003
S-1003
A.02.1004
S-1004
A.02.1005
S-1005
A.02.1006
S-1006
A.02.1007
S-1007
A.02.1008
S-1008
A.02.1009
S-1009
A.02.1010
S-1010
A.02.1011
S-1011
A.02.1012
S-1012
A.02.1013
S-1013
A.02.1014
S-1014
A.02.1015
S-1015
A.02.1016
S-1016
A.02.1017
S-1017
A.02.1018
S-1018
A.02.1019
S-1019
A.02.1020
S-1020
A.02.1021
S-1021
A.02.1022
S-1022
A.02.1023
S-1023
A.02.1024
S-1024
A.02.1025
S-1025
A.02.1026
S-1026
A.02.1027
S-1027
A.02.1028
S-1028
A.02.1029
S-1029
A.02.1030
S-1030
A.02.1031
S-1031
A.02.1032
S-1032
A.02.1033
S-1033
A.02.1034
S-1034
A.02.1035
S-1035
A.02.1036
S-1036
A.02.1037
S-1037
A.02.1038
S-1038
A.02.1039
S-1039
A.02.1040
S-1040
A.02.1041
S-1041
A.02.1042
S-1042
A.02.1043
S-1043
A.02.1044
S-1044
A.02.1045
S-1045
A.02.1046
S-1046
A.02.1047
S-1047
A.02.1048
S-1048
A.02.1049
S-1049
A.02.1050
S-1050
A.02.1051
S-1051
A.02.1052
S-1052
A.02.1053
S-1053
A.02.1054
S-1054
A.02.1055
S-1055
A.02.1056
S-1056
A.02.1057
S-1057
A.02.1058
S-1058
A.02.1059
S-1059
A.02.1060
S-1060
A.02.1061
S-1061
A.02.1062
S-1062
A.02.1063
S-1063
A.02.1064
S-1064
A.02.1065
S-1065
A.02.1066
S-1066
A.02.1067
S-1067
A.02.1068
S-1068
A.02.1069
S-1069
A.02.1070
S-1070
A.02.1071
S-1071
A.02.1072
S-1072
A.02.1073
S-1073
A.02.1074
S-1074
A.02.1075
S-1075
A.02.1076
S-1076
A.02.1077
S-1077
A.02.1078
S-1078
A.02.1079
S-1079
A.02.1080
S-1080
A.02.1081
S-1081
A.02.1082
S-1082
A.02.1083
S-1083
A.02.1084
S-1084
A.02.1085
S-1085
A.02.1086
S-1086
A.02.1087
S-1087
A.02.1088
S-1088
A.02.1089
S-1089
A.02.1090
S-1090
A.02.1091
S-1091
A.02.1092
S-1092
A.02.1093
S-1093
A.02.1094
S-1094
A.02.1095
S-1095
A.02.1096
S-1096
A.02.1097
S-1097
A.02.1098
S-1098
A.02.1099
S-1099
A.02.1100
S-1100
A.02.1101
S-1101
A.02.1102
S-1102
A.02.1103
S-1103
A.02.1104
S-1104
A.02.1105
S-1105
A.02.1106
S-1106
A.02.1107
S-1107
A.02.1108
S-1108
A.02.1109
S-1109
A.02.1110
S-1110
A.02.1111
S-1111
A.02.1112
S-1112
A.02.1113
S-1113
A.02.1114
S-1114
A.02.1115
S-1115
A.02.1116
S-1116
A.02.1117
S-1117
A.02.1118
S-1118
A.02.1119
S-1119
A.02.1120
S-1120
A.02.1121
S-1121
A.02.1122
S-1122
A.02.1123
S-1123
A.02.1124
S-1124
A.02.1125
S-1125
A.02.1126
S-1126
A.02.1127
S-1127
A.02.1128
S-1128
A.02.1129
S-1129
A.02.1130
S-1130
A.02.1131
S-1131
A.02.1132
S-1132
A.02.1133
S-1133
A.02.1134
S-1134
A.02.1135
S-1135
A.02.1136
S-1136
A.02.1137
S-1137
A.02.1138
S-1138
A.02.1139
S-1139
A.02.1140
S-1140
A.02.1141
S-1141
A.02.1142
S-1142
A.02.1143
S-1143
A.02.1144
S-1144
A.02.1145
S-1145
A.02.1146
S-1146
A.02.1147
S-1147
A.02.1148
S-1148
A.02.1149
S-1149
A.02.1150
S-1150
A.02.1151
S-1151
A.02.1152
S-1152
A.02.1153
S-1153
A.02.1154
S-1154
A.02.1155
S-1155
A.02.1156
S-1156
A.02.1157
S-1157
A.02.1158
S-1158
A.02.1159
S-1159
A.02.1160
S-1160
A.02.1161
S-1161
A.02.1162
S-1162
A.02.1163
S-1163
A.02.1164
S-1164
A.02.1165
S-1165
A.02.1166
S-1166
A.02.1167
S-1167
A.02.1168
S-1168
A.02.1169
S-1169
A.02.1170
S-1170
A.02.1171
S-1171
A.02.1172
S-1172
A.02.1173
S-1173
A.02.1174
S-1174
A.02.1175
S-1175
A.02.1176
S-1176
A.02.1177
S-1177
A.02.1178
S-1178
A.02.1179
S-1179
A.02.1180
S-1180
A.02.1181
S-1181
A.02.1182
S-1182
A.02.1183
S-1183
A.02.1184
S-1184
A.02.1185
S-1185
A.02.1186
S-1186
A.02.1187
S-1187
A.02.1188
S-1188
A.02.1189
S-1189
A.02.1190
S-1190
A.02.1191
S-1191
A.02.1192
S-1192
A.02.1193
S-1193
A.02.1194
S-1194
A.02.1195
S-1195
A.02.1196
S-1196
A.02.1197
S-1197
A.02.1198
S-1198
A.02.1199
S-1199
A.02.1200
S-1200
A.02.1201
S-1201
A.02.1202
S-1202
A.02.1203
S-1203
A.02.1204
S-1204
A.02.1205
S-1205
A.02.1206
S-1206
A.02.1207
S-1207
A.02.1208
S-1208
A.02.1209
S-1209
A.02.1210
S-1210
A.02.1211
S-1211
A.02.1212
S-1212
A.02.1213
S-1213
A.02.1214
S-1214
A.02.1215
S-1215
A.02.1216
S-1216
A.02.1217
S-1217
A.02.1218
S-1218
A.02.1219
S-1219
A.02.1220
S-1220
A.02.1221
S-1221
A.02.1222
S-1222
A.02.1223
S-1223
A.02.1224
S-1224
A.02.1225
S-1225
A.02.1226
S-1226
A.02.1227
S-1227
A.02.1228
S-1228
A.02.1229
S-1229
A.02.1230
S-1230
A.02.1231
S-1231
A.02.1232
S-1232
A.02.1233
S-1233
A.02.1234
S-1234
A.02.1235
S-1235
A.02.1236
S-1236
A.02.1237
S-1237
A.02.1238
S-1238
A.02.1239
S-1239
A.02.1240
S-1240
A.02.1241
S-1241
A.02.1242
S-1242
A.02.1243
S-1243
A.02.1244
S-1244
A.02.1245
S-1245
A.02.1246
S-1246
A.02.1247
S-1247
A.02.1248
S-1248
A.02.1249
S-1249
A.02.1250
S-1250
A.02.1251
S-1251
A.02.1252
S-1252
A.02.1253
S-1253
A.02.1254
S-1254
A.02.1255
S-1255
A.02.1256
S-1256
A.02.1257
S-1257
A.02.1258
S-1258
A.02.1259
S-1259
A.02.1260
S-1260
A.02.1261
S-1261
A.02.1262
S-1262
A.02.1263
S-1263
A.02.1264
S-1264
A.02.1265
S-1265
A.02.1266
S-1266
A.02.1267
S-1267
A.02.1268
S-1268
A.02.1269
S-1269
A.02.1270
S-1270
A.02.1271
S-1271
A.02.1272
S-1272
A.02.1273
S-1273
A.02.1274
S-1274
A.02.1275
S-1275
A.02.1276
S-1276
A.02.1277
S-1277
A.02.1278
S-1278
A.02.1279
S-1279
A.02.1280
S-1280
A.02.1281
S-1281
A.02.1282
S-1282
A.02.1283
S-1283
A.02.1284
S-1284
A.02.1285
S-1285
A.02.1286
S-1286
A.02.1287
S-1287
A.02.1288
S-1288
A.02.1289
S-1289
A.02.1290
S-1290
A.02.1291
S-1291
A.02.1292
S-1292
A.02.1293
S-1293
A.02.1294
S-1294
A.02.1295
S-1295
A.02.1296
S-1296
A.02.1297
S-1297
A.02.1298
S-1298
A.02.1299
S-1299
A.02.1300
S-1300
A.02.1301
S-1301
A.02.1302
S-1302
A.02.1303
S-1303
A.02.1304
S-1304
A.02.1305
S-1305
A.02.1306
S-1306
A.02.1307
S-1307
A.02.1308
S-1308
A.02.1309
S-1309
A.02.1310
S-1310
A.02.1311
S-1311
A.02.1312
S-1312
A.02.1313
S-1313
A.02.1314
S-1314
A.02.1315
S-1315
A.02.1316
S-1316
A.02.1317
S-1317
A.02.1318
S-1318
A.02.1319
S-1319
A.02.1320
S-1320
A.02.1321
S-1321
A.02.1322
S-1322
A.02.1323
S-1323
A.02.1324
S-1324
A.02.1325
S-1325
A.02.1326
S-1326
A.02.1327
S-1327
A.02.1328
S-1328
A.02.1329
S-1329
A.02.1330
S-1330
A.02.1331
S-1331
A.02.1332
S-1332
A.02.1333
S-1333
A.02.1334
S-1334
A.02.1335
S-1335
A.02.1336
S-1336
A.02.1337
S-1337
A.02.1338
S-1338
A.02.1339
S-1339
A.02.1340
S-1340
A.02.1341
S-1341
A.02.1342
S-1342
A.02.1343
S-1343
A.02.1344
S-1344
A.02.1345
S-1345
A.02.1346
S-1346
A.02.1347
S-1347
A.02.1348
S-1348
A.02.1349
S-1349
A.02.1350
S-1350
A.02.1351
S-1351
A.02.1352
S-1352
A.02.1353
S-1353
A.02.1354
S-1354
A.02.1355
S-1355
A.02.1356
S-1356
A.02.1357
S-1357
A.02.1358
S-1358
A.02.1359
S-1359
A.02.1360
S-1360
A.02.1361
S-1361
A.02.1362
S-1362
A.02.1363
S-1363
A.02.1364
S-1364
A.02.1365
S-1365
A.02.1366
S-1366
A.02.1367
S-1367
A.02.1368
S-1368
A.02.1369
S-1369
A.02.1370
S-1370
A.02.1371
S-1371
A.02.1372
S-1372
A.02.1373
S-1373
A.02.1374
S-1374
A.02.1375
S-1375
A.02.1376
S-1376
A.02.1377
S-1377
A.02.1378
S-1378
A.02.1379
S-1379
A.02.1380
S-1380
A.02.1381
S-1381
A.02.1382
S-1382
A.02.1383
S-1383
A.02.1384
S-1384
A.02.1385
S-1385
A.02.1386
S-1386
A.02.1387
S-1387
A.02.1388
S-1388
A.02.1389
S-1389
A.02.1390
S-1390
A.02.1391
S-1391
A.02.1392
S-1392
A.02.1393
S-1393
A.02.1394
S-1394
A.02.1395
S-1395
A.02.1396
S-1396
A.02.1397
S-1397
A.02.1398
S-1398
A.02.1399
S-1399
A.02.1400
S-1400
A.02.1401
S-1401
A.02.1402
S-1402
A.02.1403
S-1403
A.02.1404
S-1404
A.02.1405
S-1405
A.02.1406
S-1406
A.02.1407
S-1407
A.02.1408
S-1408
A.02.1409
S-1409
A.02.1410
S-1410
A.02.1411
S-1411
A.02.1412
S-1412
A.02.1413
S-1413
A.02.1414
S-1414
A.02.1415
S-1415
A.02.1416
S-1416
A.02.1417
S-1417
A.02.1418
S-1418
A.02.1419
S-1419
A.02.1420
S-1420
A.02.1421
S-1421
A.02.1422
S-1422
A.02.1423
S-1423
A.02.1424
S-1424
A.02.1425
S-1425
A.02.1426
S-1426
A.02.1427
S-1427
A.02.1428
S-1428
A.02.1429
S-1429
A.02.1430
S-1430
A.02.1431
S-1431
A.02.1432
S-1432
A.02.1433
S-1433
A.02.1434
S-1434
A.02.1435
S-1435
A.02.1436
S-1436
A.02.1437
S-1437
A.02.1438
S-1438
A.02.1439
S-1439
A.02.1440
S-1440
A.02.1441
S-1441
A.02.1442
S-1442
A.02.1443
S-1443
A.02.1444
S-1444
A.02.1445
S-1445
A.02.1446
S-1446
A.02.1447
S-1447
A.02.1448
S-1448
A.02.1449
S-1449
A.02.1450
S-1450
A.02.1451
S-1451
A.02.1452
S-1452
A.02.1453
S-1453
A.02.1454
S-1454
A.02.1455
S-1455
A.02.1456
S-1456
A.02.1457
S-1457
A.02.1458
S-1458
A.02.1459
S-1459
A.02.1460
S-1460
A.02.1461
S-1461
A.02.1462
S-1462
A.02.1463
S-1463
A.02.1464
S-1464
A.02.1465
S-1465
A.02.1466
S-1466
A.02.1467
S-1467
A.02.1468
S-1468
A.02.1469
S-1469
A.02.1470
S-1470
A.02.1471
S-1471
A.02.1472
S-1472
A.02.1473
S-1473
A.02.1474
S-1474
A.02.1475
S-1475
A.02.1476
S-1476
A.02.1477
S-1477
A.02.1478
S-

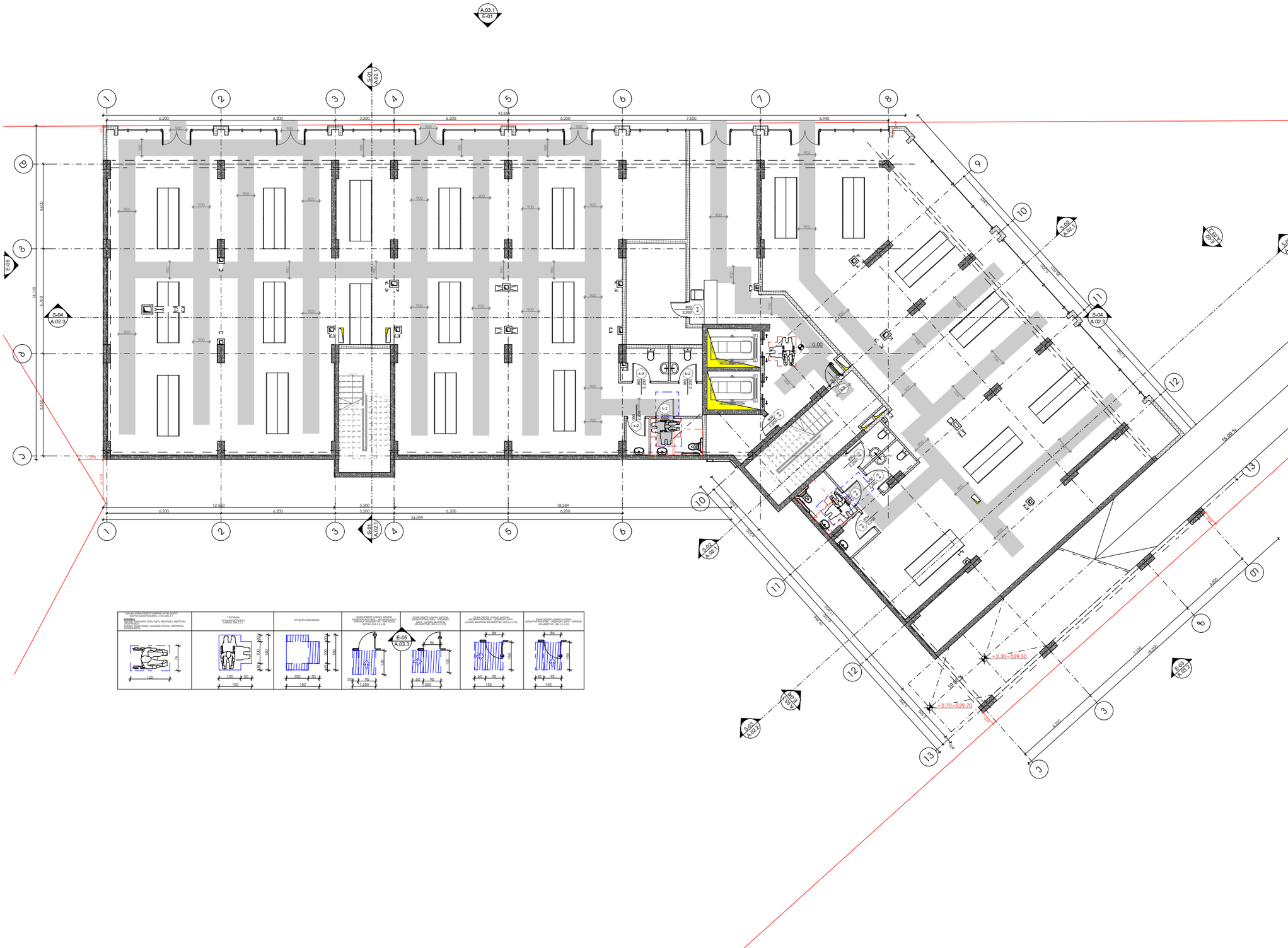

-შენიშვნები

- არ გაზომოთ ნახაზები

- ყველა ზომა უნდა გადამოწმდეს ადგილზე

- ნახაზებს შორის ნებისმიერი უზუსტობა დაუყოვნებლივ უნდა ეცნობოს საგრაფიკო პრობლემის უზუსტობის ხარისხის მესაფასებლად

- ყველა ნახაზი განხილული უნდა იქნეს, როგორც მთლიანი პროექტის ალბომის ნაწილი, ყველა ინჟინერიული ტრასების, კონსტრუქციული ნახაზების, შიდა და გარე სისტემების ნახაზების და დეტალური სამშენებლო ნახაზების გათვალისწინებით

- კონსტრუქციული სამუშაოების დაწყებამდე , მეპროექტეს საკითხებისები

- ტრასების გადატანის გამოუნებება დაშვებადია პროექტის ველური ორგანიზაციასთან შეთანხმების გარეშე

- შენობის ყველა ნამყარი იცნება არანაკლები

- სახანძრო სისტემები პროექტში ასახულია პირობითად. მათი ზუსტი დაანგარება და რაოდენობა დაზუსტდება შესაბამის სპეციალობის მორგებული სახანძრო სისტემის საინჟინრო პროექტის დამუშავების სპეციალობა.

შტამპი

დეველოპერი

შპს :
"სეე გრუპ დეველოპმენტ პროექტი"

პროექტის ავტორი
გიორგი მერაბიშვილი

დახაზა
გ.სიჭინავა

სათაური

მრავალფუნქციური პრომულაცია ვარკეთილში

მისამართი
.თბილისი, ვარკეთილი 2-ა და ვაზისუბნის საცხოვრებელ რაიონებს შორის,
ს/ნ: 01.19.36.014.677

პროექტის სტადია
არქიტექტორული ნაწილი

ნახაზის სახელწოდება
პირველი სართული

მასშტაბი
1:210

Code
A.01.2

თარიღი
დეკემბერი 2021 წ.

შპს: "სითიზენი"

CITY ZEN

0112 თბილისი, საქართველო
ჯეინის გამზირი №30

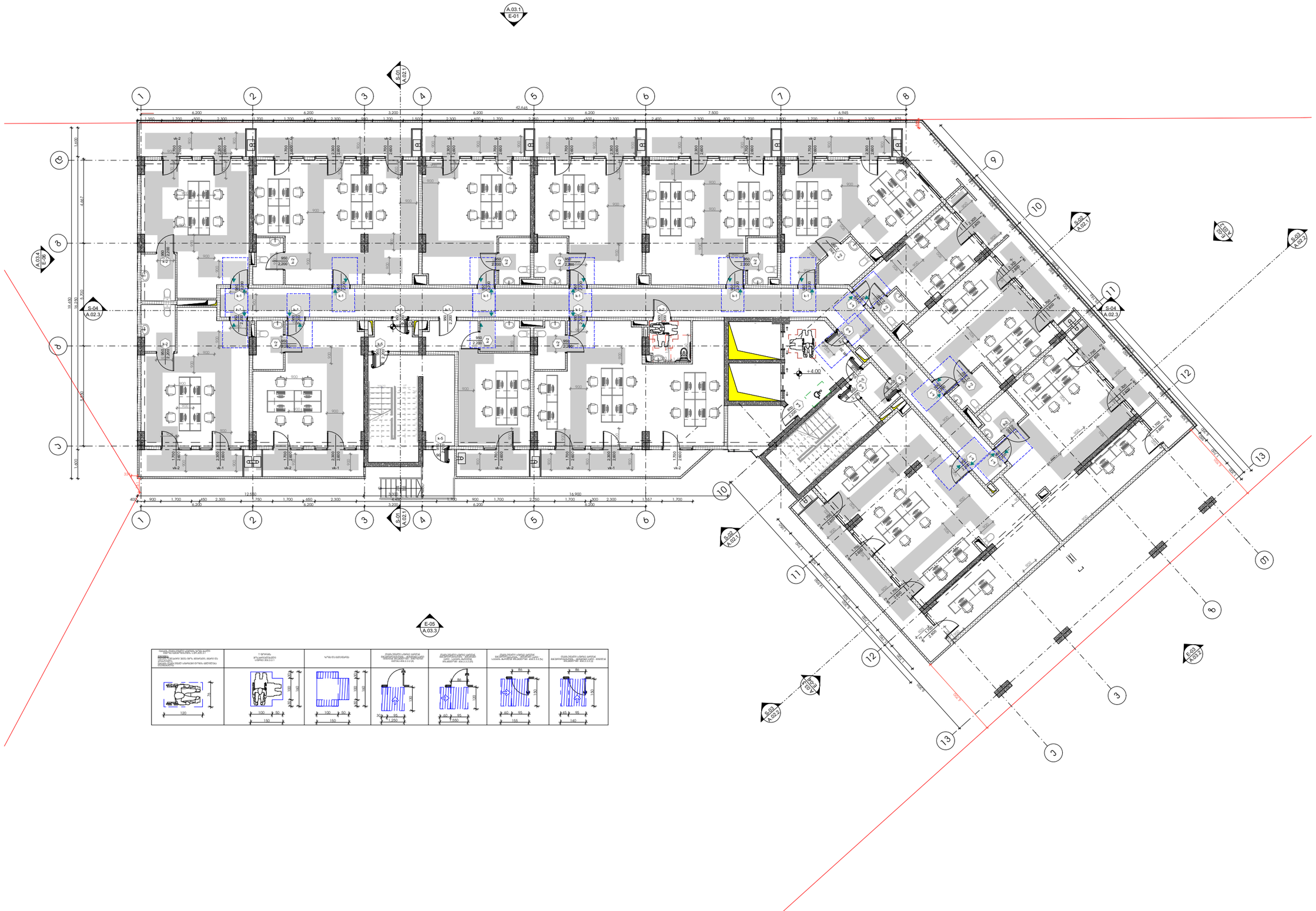

-შენიშვნები

- არ გადაიტრიოს ნახაზები

- ყველა ზომა უნდა გადამოწმდეს ადგილზე

- ნახაზებს შორის ნებისმიერი უზუსტობა დაუყოვნებლივ უნდა ეცნობოს საავტორო ორგანოების უზუსტობის ხარისხის შესაფასებლად

- ყველა ნახაზი განხილული უნდა იქნეს, როგორც ერთ მთლიან პროექტის ალბომის ნაწილი, ყველა ზომებლოგიები ტოპოგრაფიის, კონსტრუქციული ნახაზების, შიდა და გარე სისტემების ნახაზების და დეტალური სამშენებლო ნახაზების გათვალისწინებით

- კონსტრუქციული სამუშაოების დაწყებამდე , მშენებლები სპეციფიკაციები

- ტოპოგრაფიის გადმოტანა დაემთხვეს პროექტის გენერალ ორგანიზაციასთან შეთანხმების გარეშე

- შენობის ყველა ნაშთური ცნება არანაირი

- სახანძრო სისტემები პროექტში ასახული პირობითად. მათი ადგილმდებარეობა და რაოდენობა დაზუსტება შესაბამის სპეციალურ მორწყვების სახანძრო სისტემის საინჟინრო პროექტის დადგენის სპეციალისტ.

მიმართვი

დებულება

შპს :
"სეე გრუპ დეველოპმენტ პროექტი"

პროექტის ავტორი
გიორგი მერაბიშვილი

დახატა
გ.სიხინაშვა

სათაური

მრავალფენიანი კომპლექსი ვარკეთილში

მისამართი
.თბილისში, ვარკეთილი 2-ა და ვაზისუბნის საცხოვრებელ რაიონებს შორის.
ს/კ: 01.19.36.014.677

პროექტის სტადია

არქიტექტურული ნაწილი

ნახაზის სახელწოდება
მე-2 სართული

მასშტაბი
1:200

Code
A.01.3

თარიღი
დეკემბერი 2021 წ.

შპს: "სითიზენი"

CITY ZEN

0112 თბილისი, საქართველო
ჯეჯინის გამზირი №30

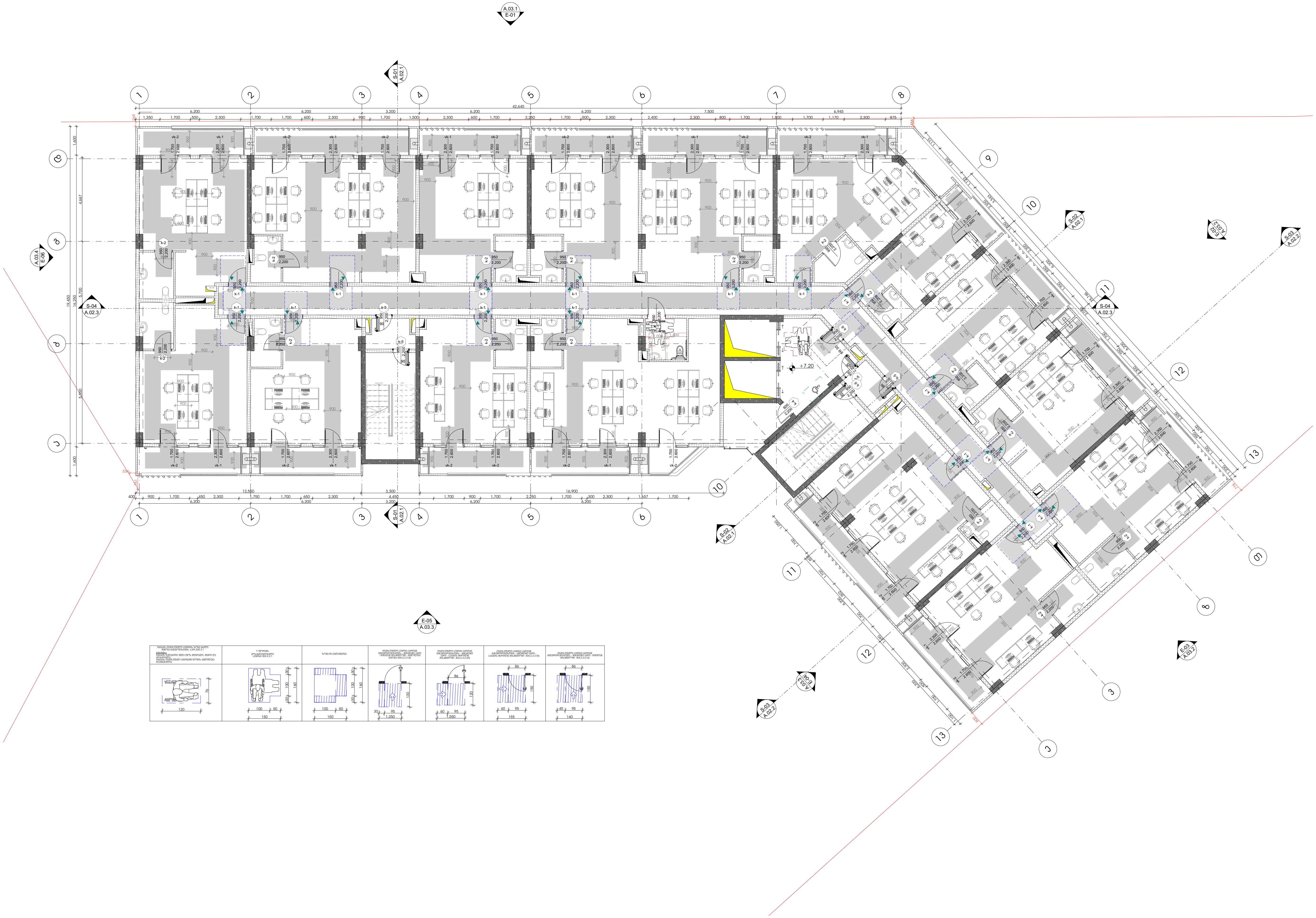

-შენიშვნები

- არ გაზომოთ ნახაზები

- ყველა ზომა უნდა გადამოწმდეს ადგილზე

- ნახაზებს შორის ნებისმიერი უზუსტობა დაუყონებლვივ უნდა ეცნობოს საპროექტო კომპანიის უზუსტობის ხარისხის შესაფასებლად

- ყველა ნახაზი განხილული უნდა იყოს, როგორც მთლიანი პროექტის ალბომის ნაწილი, ყველა მნიშვნელოვანი დოკუმენტის, კონსტრუქციული ნახაზების, შიდა და გარე სისტემების ნახაზების და დეტალური სამშენებლო ნახაზების გათვალისწინებით

- კონსტრუქციული სამუშაოების დაწყებამე , შეამოწმეთ სპეციფიკაციები

- დოკუმენტაციის გამოყენება დაუშვებელია პროექტის მენეჯერ ორგანიზაციასთან შეთანხმების გარეშე

- შენობის ყველა ნაშვერი იქნება არაწვადი

- სახანძრო სისტემები პროექტში ასახულია პირობითად. მათი ადგილმდებარეობა და რაოდენობა დაზუსტდება შესაბამის სტანდარტს მორგებული სახანძრო სისტემების საინჟინრო პროექტის დამუშავების სტადიზე.

შტამპი

დემკვეთი

შპს :
"სეუ გრუპ დეველოპმენტ კომპანია"

პროექტის ავტორი
გიორგი მერაბიშვილი

დახაზა
გ.სიჭინავა

სათაური

მრავლფუნქციური კომპლექსი ვარკეთილში

მისამართი

.თბილისში, ვარკეთილი 2-სა და ვაზისუბნის საცხოვრებელ რაიონებს შორის.
სკ: 01.19.36.014.677

პროექტის სტადია

არქიტექტურული ნაწილი

ნახაზის სახელწოდება

მე-3 სართული

მასშტაბი

1:200

Code

A.01.4

თარიღი

დეკემბერი 2021 წ.

შპს: "სითიზენი"

CITY ZEN ®

0112 თბილისი, საქართველო
ვეკუების მოედანი №30

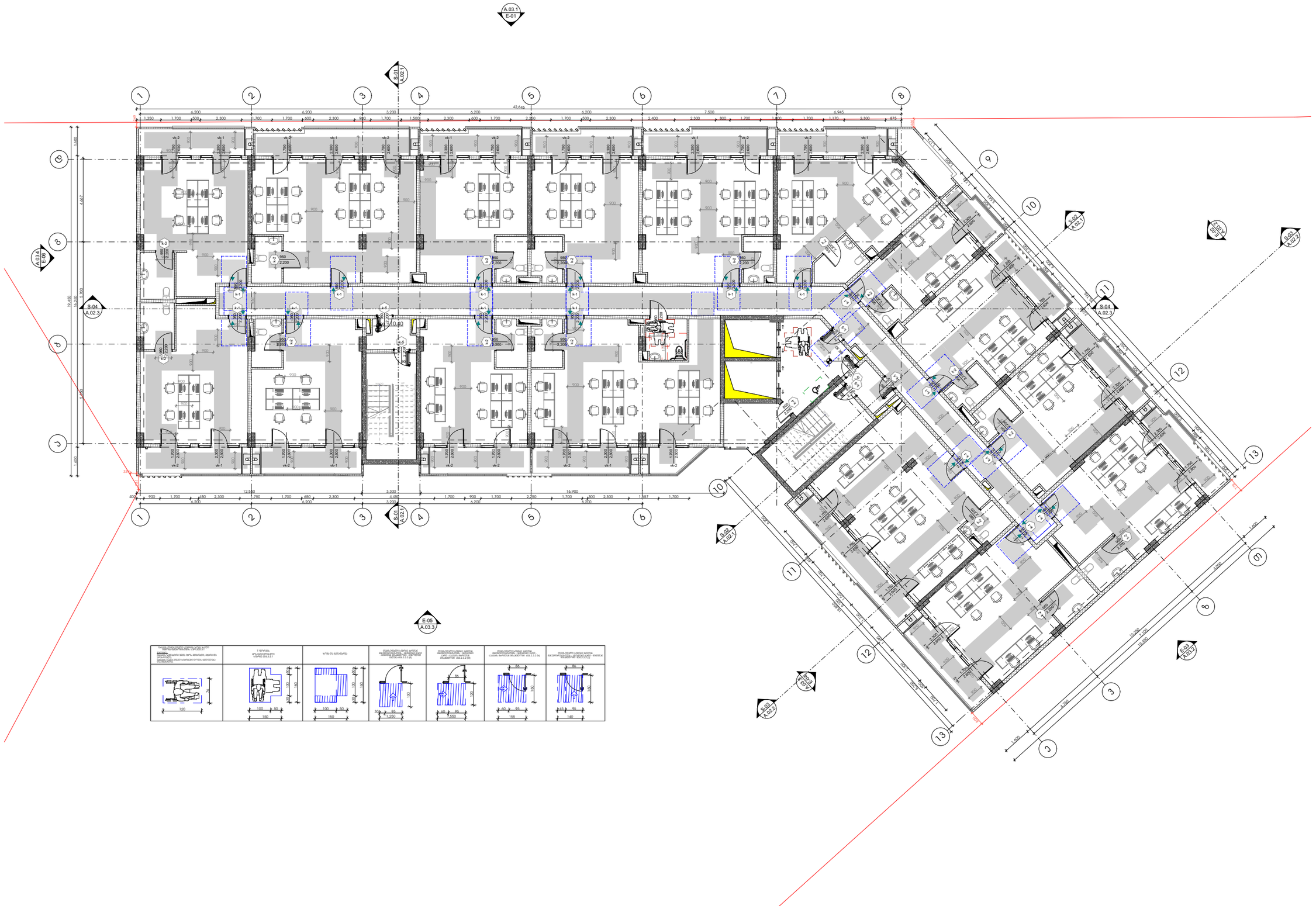

-შენიშვნები

- არ გაზომოთ ნახაზები

- ყველა ზომა უნდა გადამოწმდეს ადგილზე

- ნახაზებს შორის ნებისმიერი უზუსტობა დაუყოვნებლივ უნდა ცნობილ იქნეს საავტორო ორგანოების უზუსტობის ხარისხის შესაფასებლად

- ყველა ნახაზი განხილული უნდა იქნეს, როგორც ერთი მთლიანი პროექტის ალბომის ნაწილი, ყველა ზომებლობითი ღონისძიების, კონსტრუქციული ნახაზების, შიდა და გარე სისტემების ნახაზების და დეტალური სამშენებლო ნახაზების გათვალისწინებით

- კონსტრუქციული სამუშაოების დაწყებამდე , მეპორტალის სპეციფიკაციები

- ღონისძიებების გამოქვეყნება დაინტერესებული პროექტის მენეჯერ ორგანიზაციასთან შეთანხმების გარეშე

- შენობის ყველა ნაშთური ტანება არ არ ნებადართული

- სახანძრო სისტემები პროექტში ასახული პირობითად. მათი ადგილმდებარეობა და რაოდენობა დეტალდება შესაბამის სპეციფიკაციებში და ინდივიდუალურ პროექტებში

შენიშვნა

დეველოპერი

შპს :
"სეე გრუპ დეველოპმენტ ჯორჯია"

პროექტის ავტორი
მირონი მერაბიშვილი

დახატა
მ.სიტინავა

სათაური

მრავალფუნქციური კომპლექსი ვარკეთილში

მისამართი
.თბილისში, ვარკეთილი 2-ა და ვაზისუბნის საცხოვრებელ რაიონებს შორის.
ს/კ: 01.19.36.014.677

პროექტის სტადია

არქიტექტურული ნაწილი

ნახაზის სახელწოდება
მე-4 სართული

მასშტაბი
1:200

Code
A.01.5

თარიღი
დეკემბერი 2021 წ.

შპს: "სითიზენი"

CITY ZEN

0112 თბილისი, საქართველო
ჯეჯინის გამზირი №30

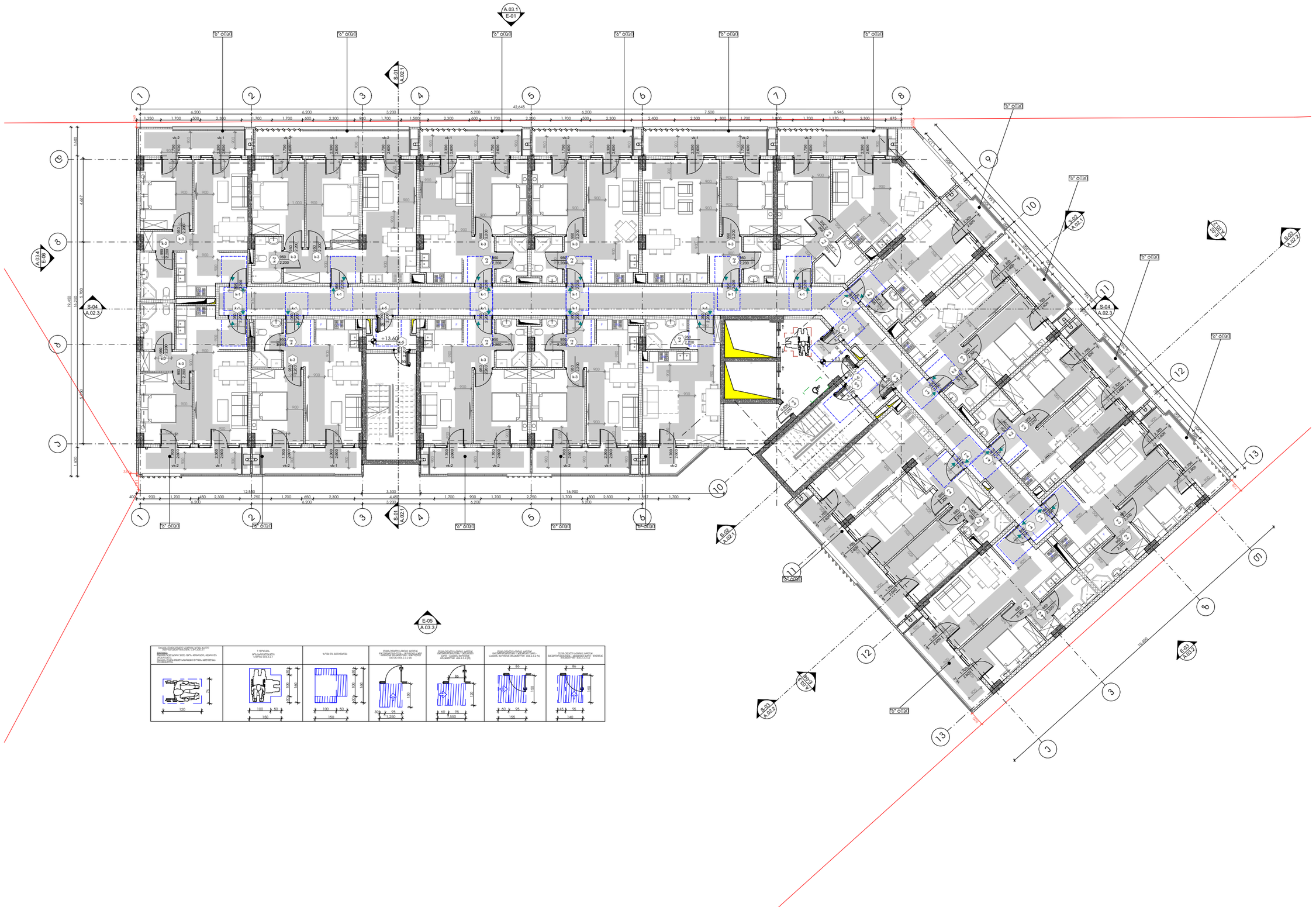
A.03.1
E-01
S-01
A.02.1
S-04
A.02.3
A.03.4
E-06
E-05
A.03.3
S-03
A.02.2
S-02
A.02.1
E-03
A.03.2
E-04
A.03.2
ბ" ბინძ
ბ" ბინძ
ბ" ბინძ

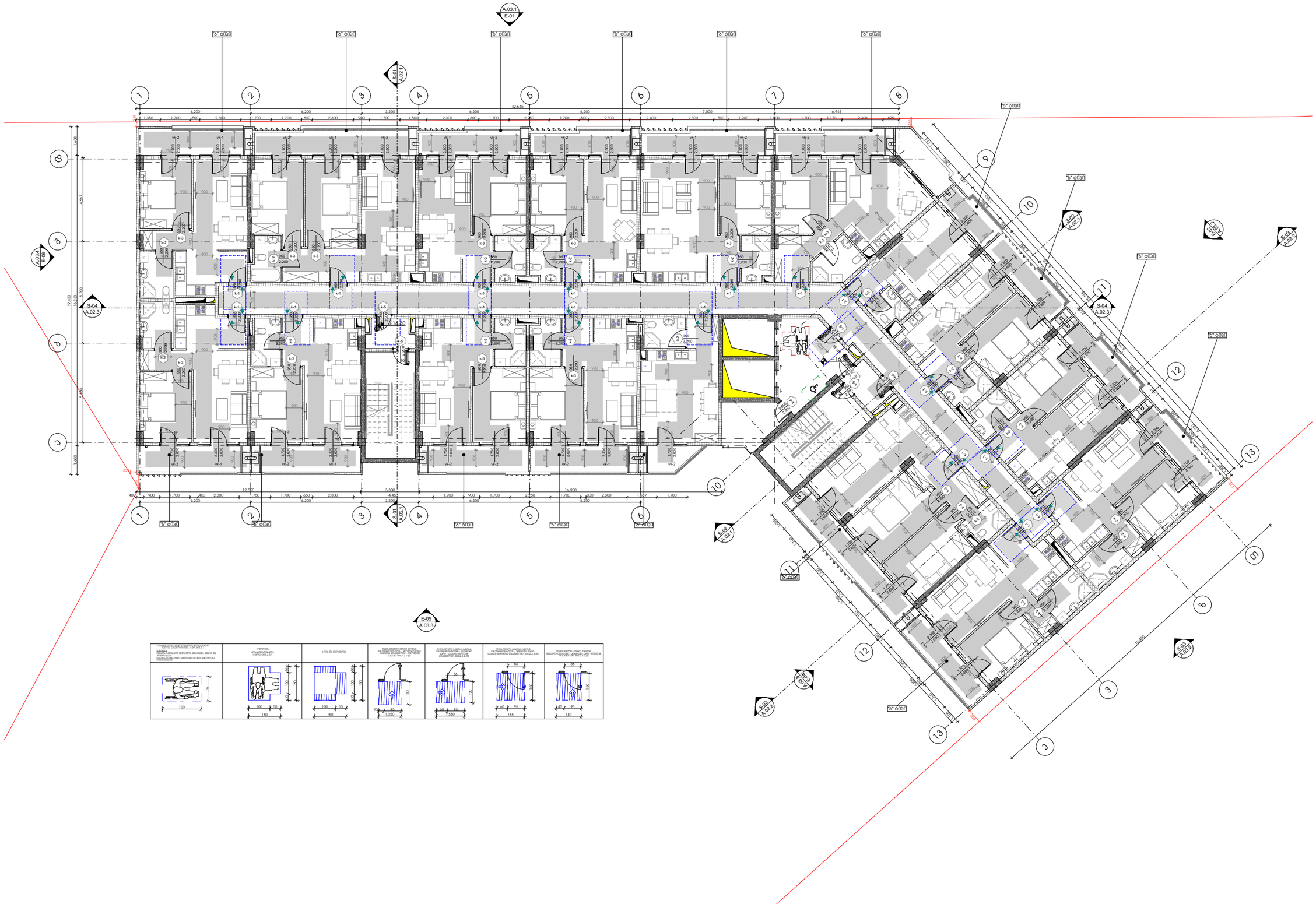

-შენიშვნები

- არ გადიოდეთ ნახაზები

- ყველა ზომა უნდა გადამოწმდეს ადგილზე

- ნახაზებს შორის ნებისმიერი უზუსტობა დაუყოვნებლივე უნდა ეცნობოს საავტორო ჯგუფის უზუსტობის ხარისხის შესაფასებლად

- ყველა ნახაზი განხილული უნდა იქნეს, როგორც მთლიანი პროექტის ალბომის ნაწილი, ყველა ზღვრული ელემენტის დოკუმენტის, კონსტრუქციული ნახაზების, შიდა და გარე სისტემების ნახაზების და დეტალური სამშენებლო ნახაზების გათვალისწინებით

- კონსტრუქციული სამუშაოების დაწყებამდე , მეპროექტეს საკითხებისთვის

- დოკუმენტაციის გამოქვეყნება დაინტერესებული პროექტის მენეჯერ ორგანიზაციასთან შეთანხმების გარეშე

- შენობის ყველა ნაშთური ცვლება არაა

- სახანძრო სისტემები პროექტში ასახული პირობითად. მათი ადგილმდებარეობა და რაოდენობა დეტალების შესაბამის სპეციფიკაციებში მოთხოვნილი სახანძრო სისტემის საინჟინრო პროექტის დოკუმენტების სპეციფიკაციებში.

ზომები

დეველოპერი

შპს :
"სეე გრუპ დეველოპმენტ პროექტი"

პროექტის ავტორი
გიორგი მერაბიშვილი

დახაზა
გ.სიჭინავა

სათაური

მრავალფუნქციური პროექტის პარკეთილში

მისამართი

.თბილისში, პარკეთილი 2-ს და ვაზისუბნის სახსოვრებელ რაიონებს შორის.
ს/კ: 01.19.36.014.677

პროექტის ეტაპი

არქიტექტურული ნაწილი

ნახაზის სახელწოდება

მე-6 სართული

მასშტაბი
1:200

Code
A.01.7

თარიღი

დეკემბერი 2021 წ.

შპს: "სითიზენი"

CITY ZEN

0112 თბილისი, საქართველო
ჯეინის გამზირი №30

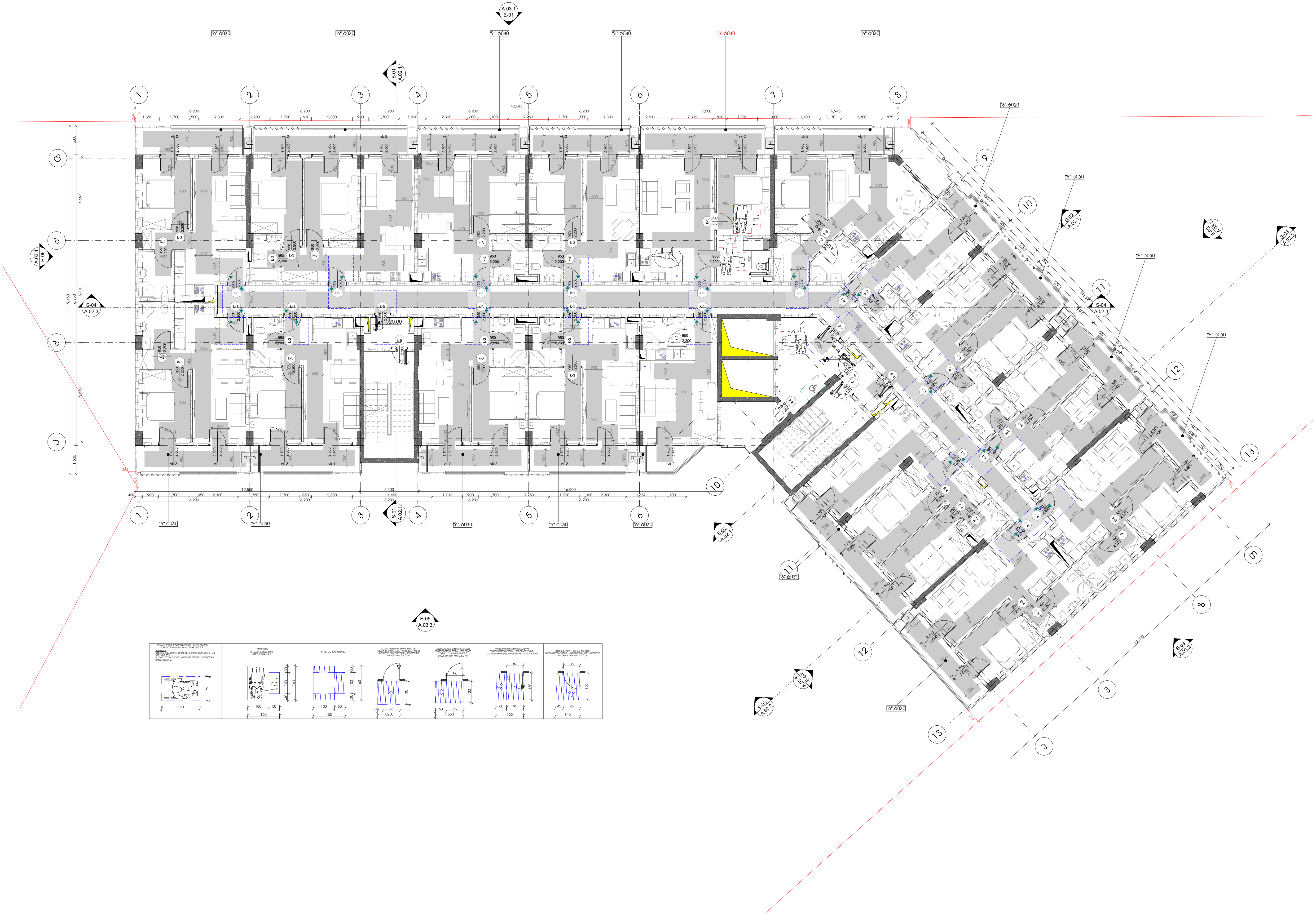

-შენიშვნები

- არ გაზომოთ ნახაზები

- ყველა ზომა უნდა გადამოწმდეს ადგილზე

- ნახაზებს შორის ნებისმიერი უზუსტობა დაუყონებლივ უნდა ეცნობოს საპროექტო კომპანიის უზუსტობის ხარისხის შესაფასებლად

- ყველა ნახაზი განხილული უნდა იყოს, როგორც მთლიანი პროექტის ალბომის ნაწილი, ყველა მნიშვნელოვანი დოკუმენტის, კონსტრუქციული ნახაზების, შიდა და გარე სისტემების ნახაზების და დეტალური სამშენებლო ნახაზების გათვალისწინებით

- კონსტრუქციული სამუშაოების დაწყებამე , შეამოწმეთ სპეციფიკაციები

- დოკუმენტაციის გამოყენება დაუშვებელია პროექტის მენეჯერ ორგანიზაციასთან შეთანხმების გარეშე

- შენობის ყველა ნაშვერი იქნება არაწვადი

- სახანძრო სისტემები პროექტში ასახულია პირობითად. მათი ადგილმდებარეობა და რაოდენობა დაზუსტდება შესაბამის სტანდარტს მორგებული სახანძრო სისტემების საინჟინრო პროექტის დამუშავების სტადიზე.

შტამპი

დემკვეთი

შპს :
"სეუ გრუპ დეველოპმენტ კომპანია"

პროექტის ავტორი
გიორგი მერაბიშვილი

დახაზა
გ.სიჭინავა

სათაური

მრავალფუნქციური კომპლექსი ვარკეთილში

მისამართი

.თბილისში, ვარკეთილი 2-სა და ვაზისუბნის საცხოვრებელ რაიონებს შორის.
ს.კ: 01.19.36.014.677

პროექტის სტადია

არქიტექტურული ნაწილი

ნახაზის სახელწოდება

მე-7 სართული

მასშტაბი

1:200

Code

A.01.8

თარიღი

დეკემბერი 2021 წ.

შპს: "სითიზენი"

CITY ZEN

0112 თბილისი, საქართველო
პეკინის გამზირი №30

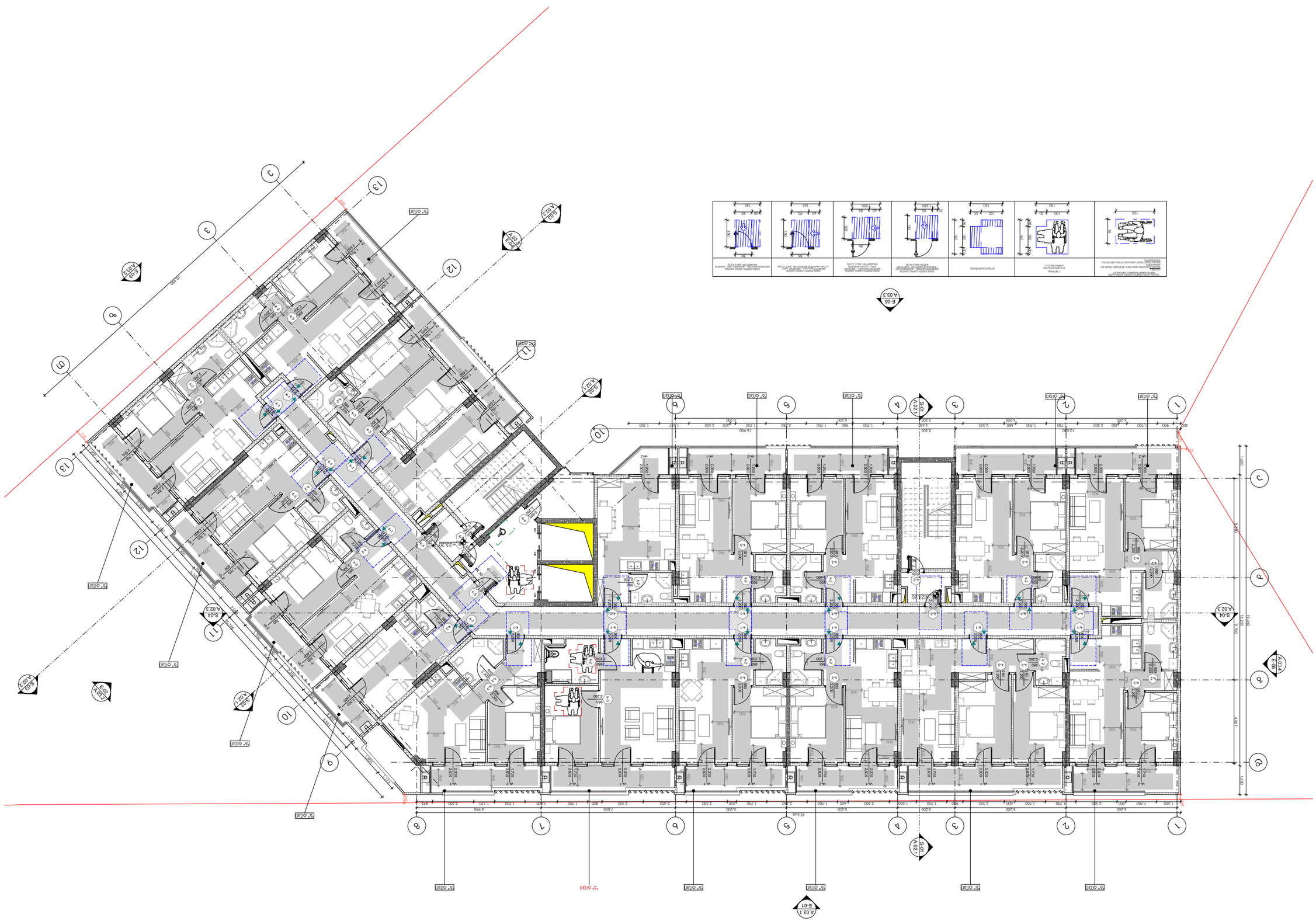

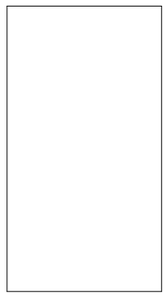

ОБЩА ЧАСТ

ОБЩИНА ВЕЛИКО ТЪРНОВО

ГРАД: ВЕЛИКО ТЪРНОВО

ОБЕКТ:
ЖИЛИЩНА СГРАДА С ОБЩЕСТВЕНО ОБСЛУЖВАНЕ И ПОДЗЕМЕН ГАРАЖ

ПРОЕКТИРАНЕ И ИЗПЪЛНЕНИЕ НА ОБЕКТА ПО СИСТЕМА "ПРОЕКТИРАЙ И СТРОИ"

ИНВЕСТИТОР:
„ИМОТИ ВЕЛИКО ТЪРНОВО" ЕООД

ПРОЕКТАНТ:
„СИТИ ЗЕН" ЕООД

ГЕОДЕЗИЯ:

ЗАУ:

ПРОЕКТАНТ:

ПРОЕКТАНТ:

ПРОЕКТАНТ

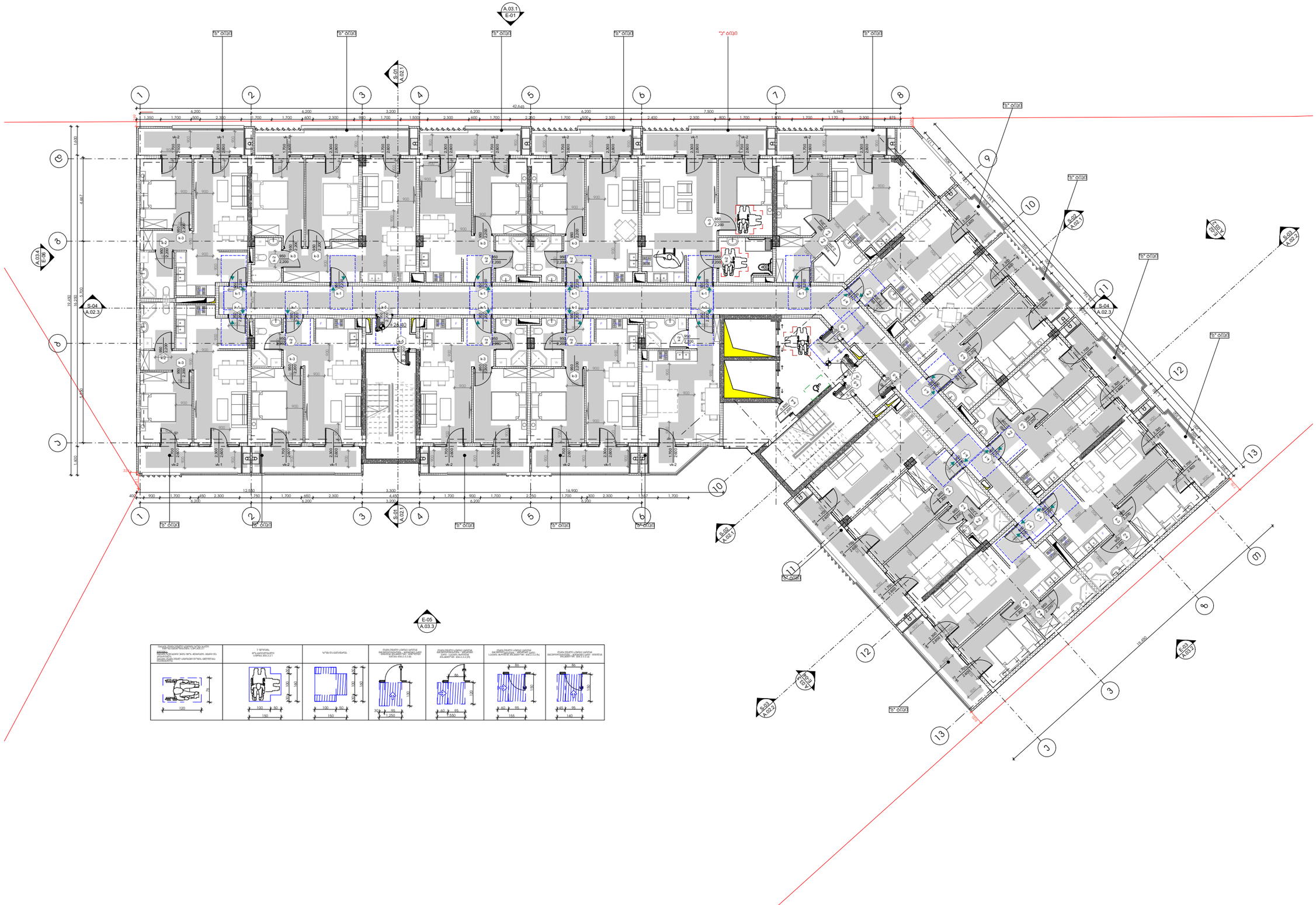

-შენიშვნები

- არ გადოზომოთ ნახაზები

- ყველა ზომა უნდა გადამოწმდეს ადგილზე

- ნახაზებს შორის ნებისმიერი უზუსტობა დაუყოვნებლივე უნდა ეცნობოს საავტორო ორგანიზაციის უფლებამოსილ ხელმძღვანელობას

- ყველა ნახაზი განხილული უნდა იქნეს, როგორც ერთ მთლიანი პროექტის ასლობის ნაწილი, ყველა ზნითგლილობები ღუსაშენის, კონსტრუქციული ნახაზების, შიდა და გარე სისტემების ნახაზების და დეტალური სამშენებლო ნახაზების გათვალისწინებით

- კონსტრუქციული სამუშაოების დაწყებამდე , მეპორიდეთ სპეციფიკაციები

- ღუსაშენებიების გამოყენება დაშვებულია პროექტის ფინალური ორგანიზაციასთან შეთანხმების გარეშე

- შენობის ყველა ნამუშევრი უნდა არნიშნული

- სახანძრო სისტემები პროექტში ასახული პირობითად. მათი ადგილმდებარეობა და რაოდენობა დეტალდება შესაბამის სპეციალობის მორგებული სახანძრო სისტემის საინჟინრო პროექტის დადგენილების სპეციალობის.

შენობის

შენობა :
"სეე გრუპ დეველოპმენტ პროპერტიზ"

პროექტის ავტორი
გიორგი მერაბიშვილი

დახაზა
გ.სიჭინავა

სათაური
მრავალფენიანი პროდუქტის პარკეტირში

მისამართი
.თბილისში, პარკეტირი 2-ის და პუშკინის სამხრეთ-ელ რაიონში შირის, ს/ს: 01.19.36.014.677

პროექტის სტადია
არქიტექტურული ნაწილი

ნახაზის სახელწოდება
მე-9 სართული

მასშტაბი
1:200

Code
A.01.10

თარიღი
დეკემბერი 2021 წ.

შპს: "სითიზენი"

CITY ZEN

0112 თბილისი, საქართველო
პეკინის გამზირი №30

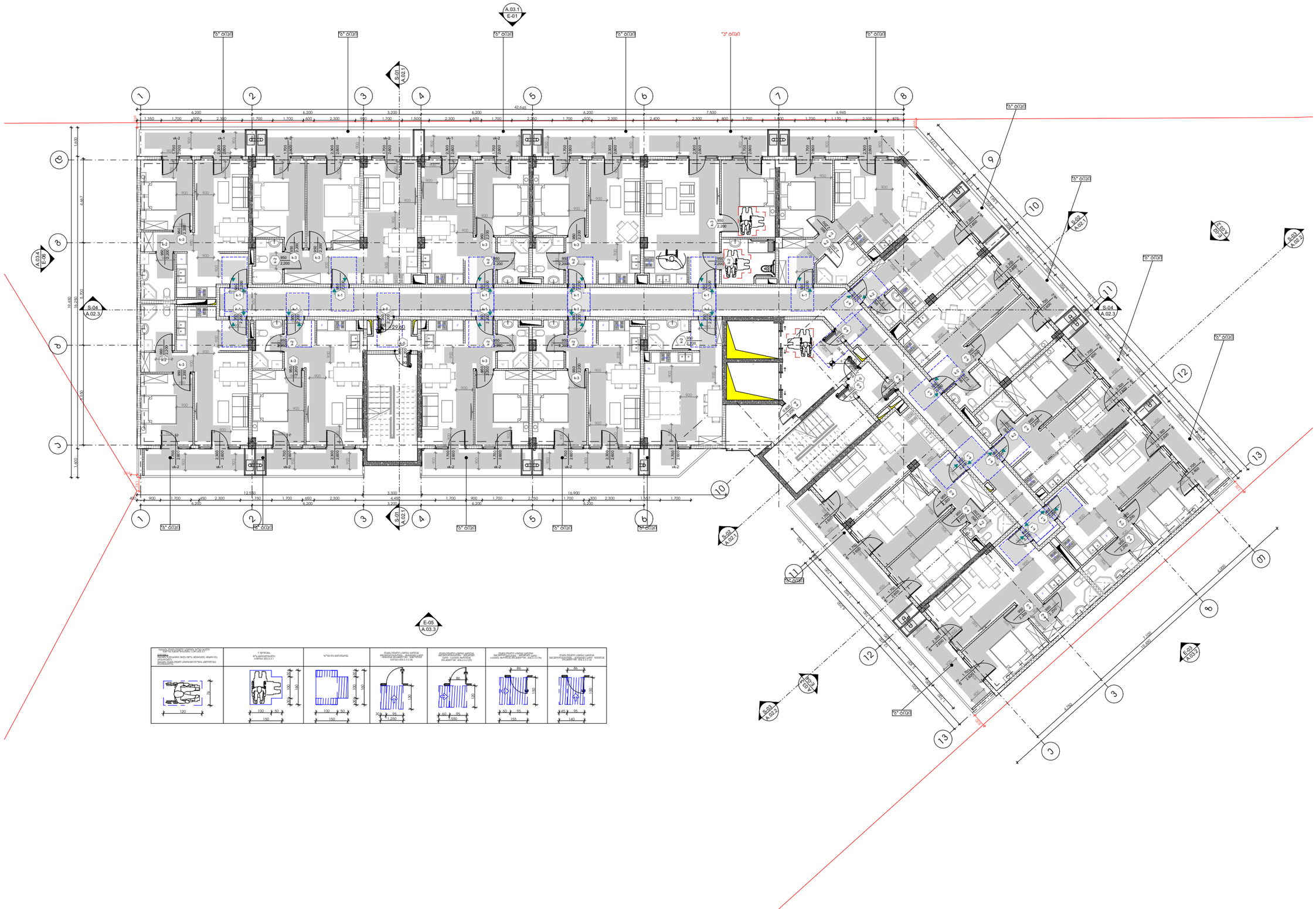

-შენიშვნები

- არ გადაწერეთ ნახაზები

- ყველა ზომა უნდა გადამოწმდეს ადგილზე

- ნახაზებს შორის ნებისმიერი უზუსტობა დაუყოვნებლივე უნდა ცნობილ იქნას საავტორო ორგანოსი უზუსტობის ხარისხის შესაფასებლად

- ყველა ნახაზი განხილული უნდა იქნეს, როგორც ერთ მთლიანი პროექტის ალბომის ნაწილი, ყველა ზნითგლულოვანი ღუსაშენის, კონსტრუქციული ნახაზების, შიდა და გარე სისტემების ნახაზების და დეტალური სამშენებლო ნახაზების გათვალისწინებით

- კონსტრუქციული სამუშაოების დაწყებამდე , მეპორიდეთ სპეციფიკაციები

- ღუსაშენებიების გამოყენება დაშვებულია პროექტის გენერალ ორგანიზაციასთან შეთანხმების გარეშე

- შენობის ყველა ნაცვარი იქნება არანგული

- სახანძრო სისტემები პროექტში ასახული პირობითად. მათი ადგილმდებარეობა და რაოდენობა დაზუსტება შესაბამის სპეციალობის მოთხოვნებს მიხედვით სპეციალური სახანძრო სისტემების საინჟინრო პროექტის დადგენისას.

შენობის

დეველოპერი

შპს :
"სეე გრუპ დეველოპმენტ პროექტი"

პროექტის ავტორი
გიორგი მელაძიშვილი

დახაზა
გ.სიჭინავა

სათაური

მრავალფენიანი პოდიუმი პარკინგით

მისამართი
.თბილისში, ვარკეთილი 2-ის და ჯუბისუბნის საცხოვრებელ რაიონებს შორის,
ს/კ: 01.19.36.014.677

პროექტის სტადია
არქიტექტურული ნაწილი

ნახაზის სახელწოდება
მე-10 სართული

მასშტაბი
1:200

Code
A.01.11

თარიღი
დეკემბერი 2021 წ.

შპს: "სითიზენი"

CITY ZEN

0112 თბილისი, საქართველო
ჯეჯინის გამზირი №30

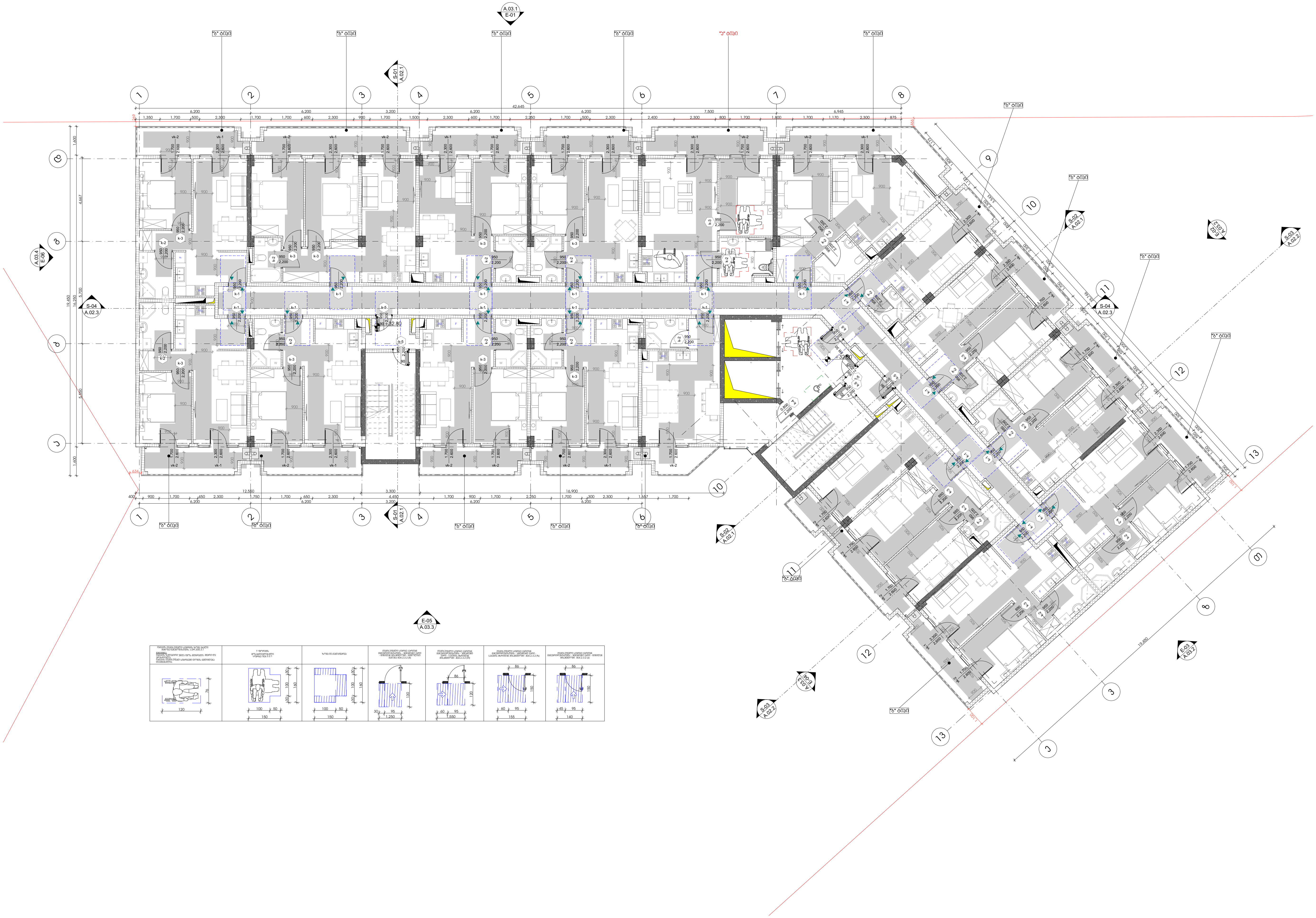

-შენიშვნები

- არ გაზომოთ ნახაზები

- ყველა ზომა უნდა გადამოწმდეს ადგილზე

- ნახაზებს შორის ნებისმიერი უზუსტობა დაუყონებლვივ უნდა ეცნობოს საპროექტო კომპანიის უზუსტობის ხარისხის შესაფასებლად

- ყველა ნახაზი განხილული უნდა იყოს, როგორც მთლიანი პროექტის ალბომის ნაწილი, ყველა მნიშვნელოვანი დოკუმენტის, კონსტრუქციული ნახაზების, შიდა და გარე სისტემების ნახაზების და დეტალური სამშენებლო ნახაზების გათვალისწინებით

- კონსტრუქციული სამუშაოების დაწყებამე , შეამოწმეთ სპეციფიკაციები

- დოკუმენტაციის გამოყენება დაუშვებელია პროექტის მენეჯერ ორგანიზაციასთან შეთანხმების გარეშე

- შენობის ყველა ნაშვერი იქნება არაწვადი

- სახანძრო სისტემები პროექტში ასახულია პირობითად. მათი ადგილმდებარეობა და რაოდენობა დაზუსტდება შესაბამის სტანდარტს მორგებული სახანძრო სისტემების საინჟინრო პროექტის დამუშავების სტადიზე.

შტამპი

დემკვეთი

შპს :
"სეუ გრუპ დეველოპმენტ კომპანია"

პროექტის ავტორი
გიორგი მერაბიშვილი

დახაზა
გ.სიჭინავა

სათაური

მრავლფუნქციური კომპლექსი ვარკეთილში

მისამართი

.თბილისში, ვარკეთილი 2-სა და ვაზისუბნის საცხოვრებელ რაიონებს შორის.
სკ: 01.19.36.014.677

პროექტის სტადია

არქიტექტურული ნაწილი

ნახაზის სახელწოდება

მე-11 სართული

მასშტაბი

1:200

Code

A.01.12

თარიღი

დეკემბერი 2021 წ.

შპს: "სითიზენი"

0112 თბილისი, საქართველო
პეკინის გამზირი №30

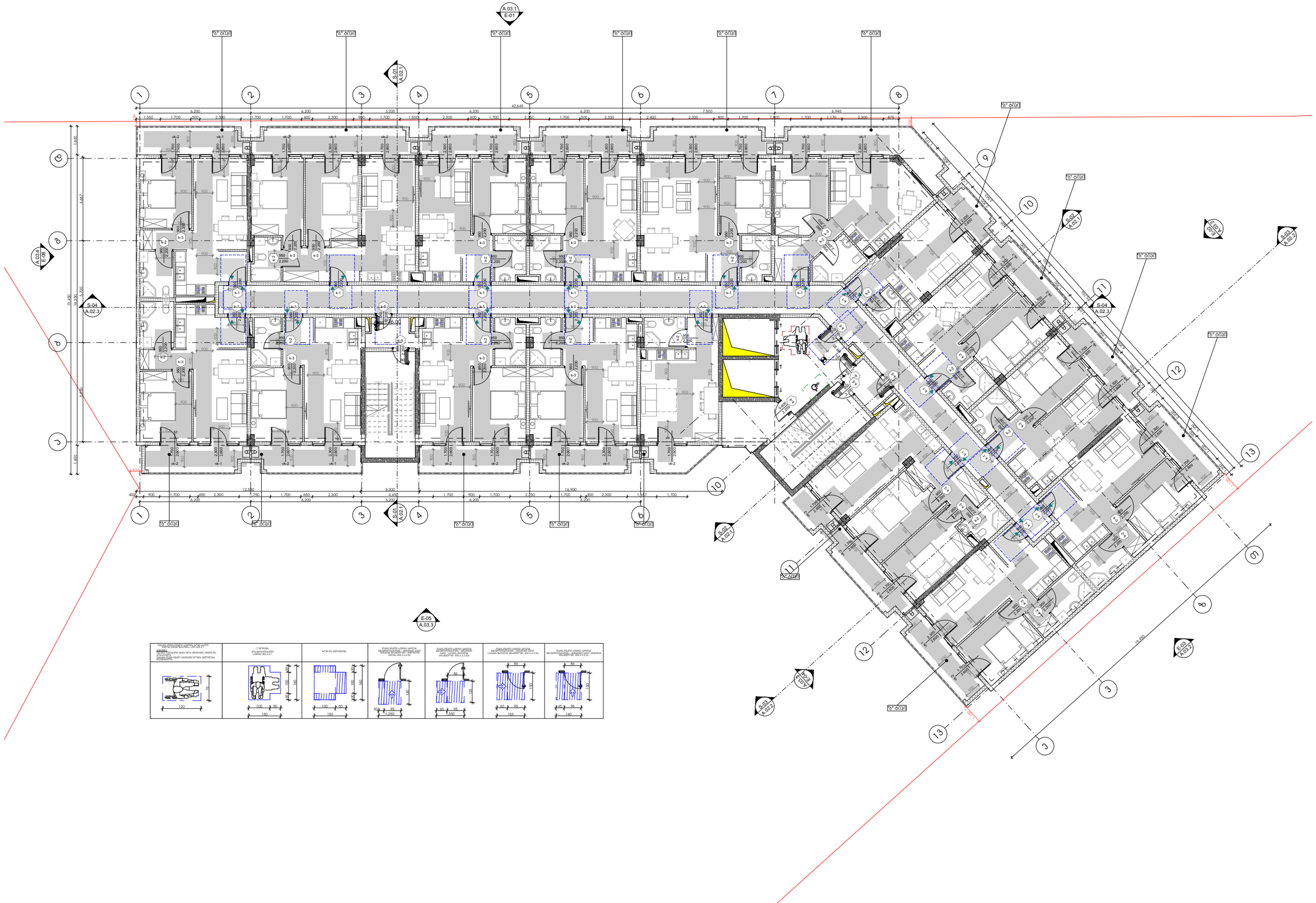
A.03.1
E-01
S-01
A.02.1
S-04
A.02.3
A.03.4
E-06
E-05
A.03.3
E-03
A.03.2
S-08
A.02.2
S-08
A.02.1
S-04
A.02.1
S-04
A.02.4
E-03
A.03.4
E-03
A.03.2
E-03
A.03.3
E-03
A.03.1
E-03
A.03.2
E-03
A.03.4

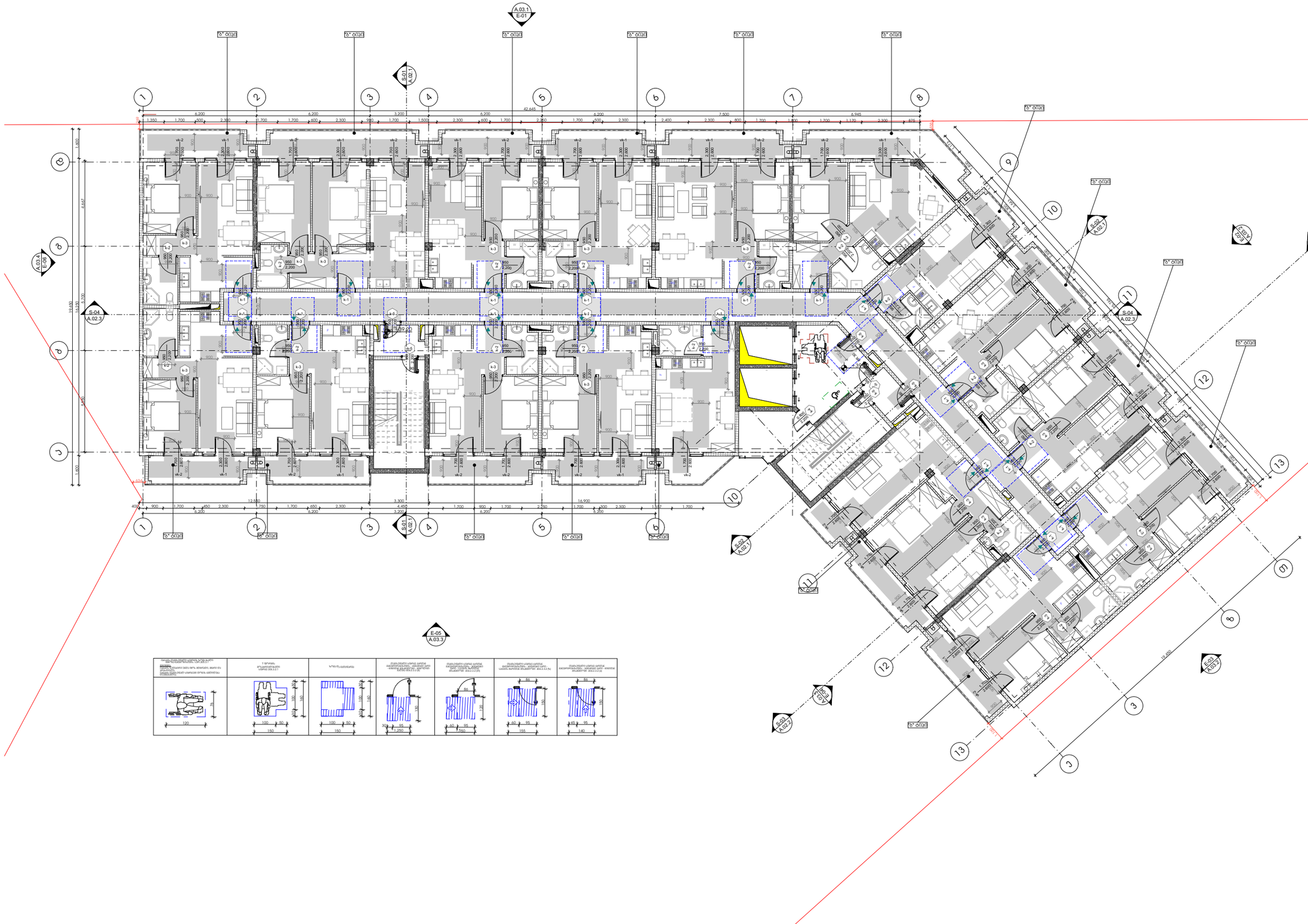

-შენიშვნები

- არ გაზომოთ ნახაზები

- ყველა ზომა უნდა გადამოწმდეს ადგილზე

- ნახაზებს შორის ნებისმიერი უზუსტობა დაუყოვნებლივე უნდა ცნობილ იქნას საავტორო ორგანოების უზუსტობის ხარისხის შესაფასებლად

- ყველა ნახაზი განხილული უნდა იქნეს, როგორც ერთიანი პროექტის ნაწილი, ყველა ცნობილ ინფორმაციის ფარგლებში, ყველა ზომა, მიდგომა და გარე სისტემის ნახაზის და დეტალური საინჟინრო ნახაზების გათვალისწინებით

- კონსტრუქციული სპეციალობის დანიშნულებ , გეგმორგების საკითხებისთვის

- ლოკალიზაციის გამოყენება დეტალური პროექტის გენერალ ორგანიზაციასთან შეთანხმების გარეშე

- შენობის ყველა ნაწილი იქნება არანგასული

- სახანძრო სისტემები პროექტში ასახული პირობითად. მათი ადგილმდებარეობა და რაოდენობა დაზუსტება შესაბამის სპეციალობის მეთაურის მიერ სახანძრო სისტემების საინჟინრო პროექტის დადგენისთვის სპეციალობის.

შენობა

დეველოპერი

შპს :
"სეე გრუპ დეველოპმენტ პროექტი"

პროექტის ავტორი
გიორგი მერაბიშვილი

დახაზა
გ.სიჭინავა

სათაური

მრავლფუნქციური კომპლექსი პარკეთილში

მისამართი

.თბილისში, პარკეთილი 2-ს და ჯუბისუბნის საცხოვრებელ რაიონებს შორის,
ს/ს: 01.19.36.014.677

პროექტის სტადია

არქიტექტურული ნაწილი

ნახაზის სახელწოდება

მე-13 სართული

მასშტაბი

1:200

Code

A.01.14

თარიღი

დეკემბერი 2021 წ.

შპს: "სითიზენი"

CITY ZEN

0112 თბილისი, საქართველო
ჯეკინის გამზირი №30

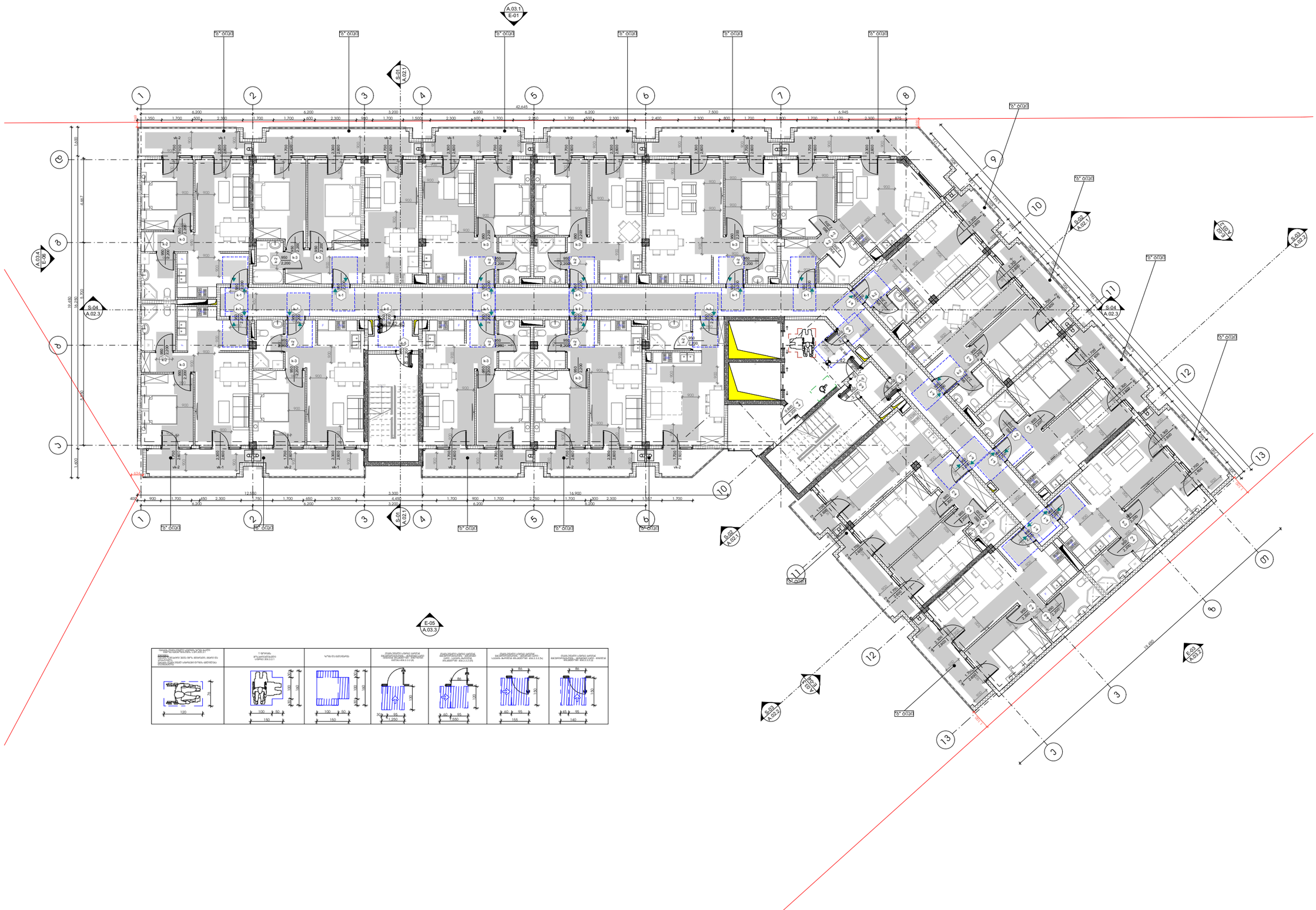

-შენიშვნები

- არ გაზომოთ ნახაზები

- ყველა ზომა უნდა გადამოწმდეს ადგილზე

- ნახაზებს შორის ნებისმიერი უზუსტობა დაუყოვნებლივე უნდა ცნობილ იქნას საავტორო ორგანოების უზუსტობის ხარისხის შესაფასებლად

- ყველა ნახაზი განხილული უნდა იქნეს, როგორც მთლიანი პროექტის ალბომის ნაწილი, ყველა ზნითგლონიანი ტოპოგრაფიის, კონსტრუქციული ნახაზების, შიდა და გარე სისტემების ნახაზების და დეტალური სამშენებლო ნახაზების გათვალისწინებით

- კონსტრუქციული სამუშაოების დაწყებამდე , მეპროექტეს საკითხთან

- ტოპოგრაფიის გადმოტანა დეტალურ პროექტის გენერალ ორგანიზაციასთან შეთანხმების გარეშე

- შენობის ყველა ნამუშევრი უნდა არნიშნული

- სახანძრო სისტემები პროექტში ასახული პირობითად. მათი ადგილმდებარეობა და რაოდენობა დეტალების შესაბამის სპეციფიკაციაში გორგებული სახანძრო სისტემის საინჟინრო პროექტის დადგენების სპეციალს.

შენობის

შენობა :

პროექტის ავტორი
გიორგი მელიქიშვილი

დახაზა
გ.სიჭინავა

სათაური

მრავალფუნქციური კომპლექსი პარკეთილში

მისამართი
.თბილისში, პარკეთილი 2-ს და ჯუბისუბნის სანაპიროებულ რაიონებს შორის.
ს/კ: 01.19.36.014.677

პროექტის სტადია
არქიტექტურული ნაწილი

ნახაზის სახელწოდება
მე-14 სართული

მასშტაბი
1:200

Code
A.01.15

თარიღი
დეკემბერი 2021 წ.

შპს: "სითიზენი"

CITY ZEN

0112 თბილისი, საქართველო
ჯეჯინის გამზირი №30

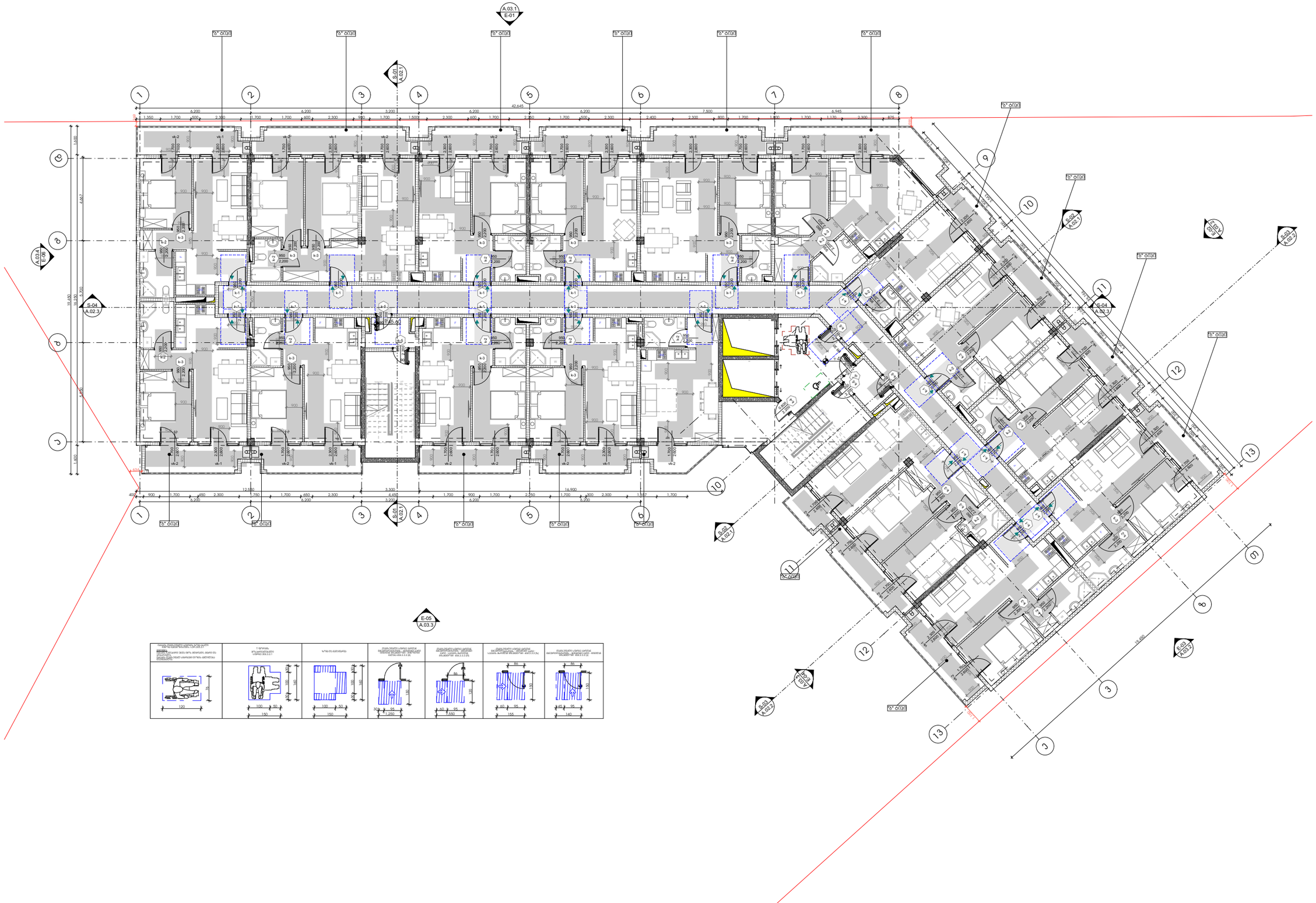

-შენიშვნები

- არ გამოიყოფა ნახაზები

- ყველა ზომა უნდა გადამოწმდეს ადგილზე

- ნახაზებს შორის ნებისმიერი უზუსტობა დაუყოვნებლივ უნდა ცნობილ იქნას საავტორო ორგანიზაციის უზუსტობის ხარისხის შესაფასებლად

- ყველა ნახაზი განხილული უნდა იქნეს, როგორც ერთ მთლიან პროექტის ასლობის ნაწილი, ყველა ზნითგლეული ღონისძიების, კონსტრუქციული ნახაზების, შიდა და გარე სისტემების ნახაზების და დეტალური საშენებლო ნახაზების გათვალისწინებით

- კონსტრუქციული სამუშაოების დაწყებამდე , მეპროექტის საკითხებისები

- ღონისძიებათაშის გამოქვეყნება დაინტერესებული პროექტის მენეჯერ ორგანიზაციასთან შეთანხმების გარეშე

- შენობის ყველა ნაშალური ცვლება არაუშვებელი

- სახანძრო სისტემები პროექტში ასახულია პირობითად. მათი ადგილმდებარეობა და რაოდენობა დეტალდება შესაბამის სპეციალობის მეპროექტის სახანძრო სისტემების საინჟინრო პროექტის დადგენისას.

შენობის

დეველოპერი

შპს :
"სეე გრუპ დეველოპმენტ პროექტი"

პროექტის ავტორი
გიორგი მერაბიშვილი

დახაზა
გ.სიპრინდა

სათაური

მრავალფუნქციური კომპლექსი ვარკეთილში

მისამართი

.თბილისში, ვარკეთილი 2-ს და ჯუბისუბნის საცხოვრებელ რაიონებს შორის,
ს/კ: 01.19.36.014.677

პროექტის სტადია

არქიტექტურული ნაწილი

ნახაზის სახელწოდება

მე-15 სართული

მასშტაბი

1:200

Code

A.01.16

თარიღი

დეკემბერი 2021 წ.

შპს: "სითიზენი"

CITY ZEN

0112 თბილისი, საქართველო
ჯეჯინის გამზირი №30

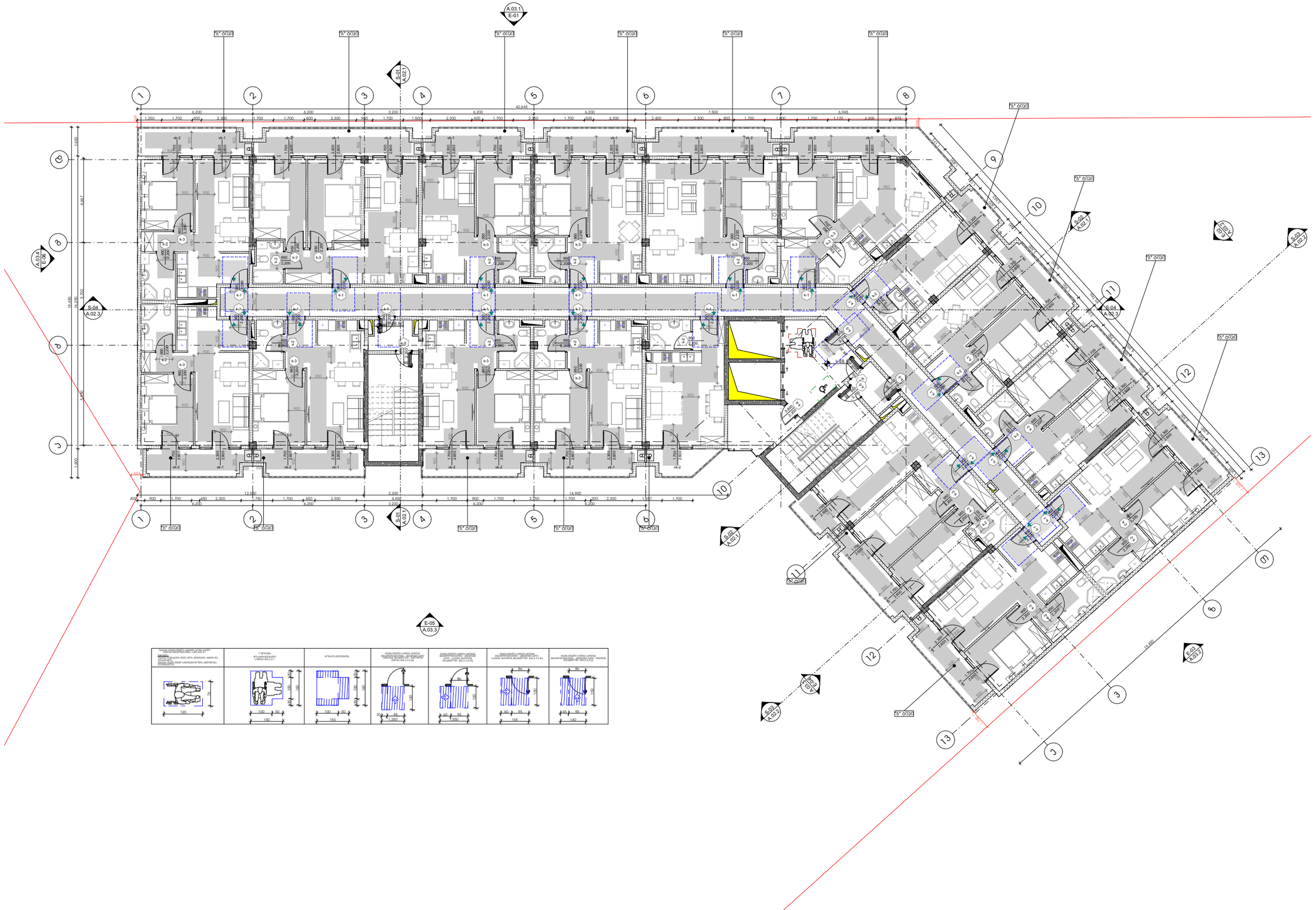

-შენიშვნები

- არ გამოიყოთ ნახაზები

- ყველა ზომა უნდა გადამოწმდეს ადგილზე

- ნახაზებს შორის ნებისმიერი უზუსტობა დაუყოვნებლივე უნდა ცნობილ იქნას საავტორო ორგანოების უზუსტობის ხარისხის შესაფასებლად

- ყველა ნახაზი განხილული უნდა იქნეს, როგორც მთლიანი პროექტის ალბომის ნაწილი, ყველა ფირფიტლოვანი ღიობების, პონსტრუქციული ნახაზების, შიდა და გარე სისტემების ნახაზების და დეტალური საფირფიტო ნახაზების გათვალისწინებით

- პონსტრუქციული საფეხურების დაწვრილება , გეომოდელით საკითხებისები

- ღიობების ადგილის გამოქვეყნება დაინტერესებული პროექტის ველური ორგანიზაციებთან შეთანხმების გარეშე

- შენობის ყველა ნაშენარი იცნება არანაკლები

- სახანძრო სისტემები პროექტში ასახული პირობითად. მათი ადგილმდებარეობა და რაოდენობა დეზისტემა შესაბამის სპეციფიკაციაში მოთხოვნებს პირობებს სისტემის ადგილმდებარეობის პროექტის ალბომებს.

შენობა

დეველოპერი

შპს :
"სეე გრუპ დეველოპმენტ პროექტი"

პროექტის ავტორი
გიორგი მერაბიშვილი

დახაზა
გ.სიჭინავა

სათაური

მრავალფუნქციური პოდიუმ-ქსი პარკეთილში

მისამართი
.თბილისში, პარკეთილი 2-ს და ჯუბისუბნის საცხოვრებელ რაიონებს შორის,
ს/ს: 01.19.36.014.677

პროექტის სტადია
არქიტექტურული ნაწილი

ნახაზის სახელწოდება
მე-16 სართული

მასშტაბი
1:200

Code
A.01.17

თარიღი
დეკემბერი 2021 წ.

შპს: "სითიზენი"

CITY ZEN

0112 თბილისი, საქართველო
ჯეჯინის გამზირი №30

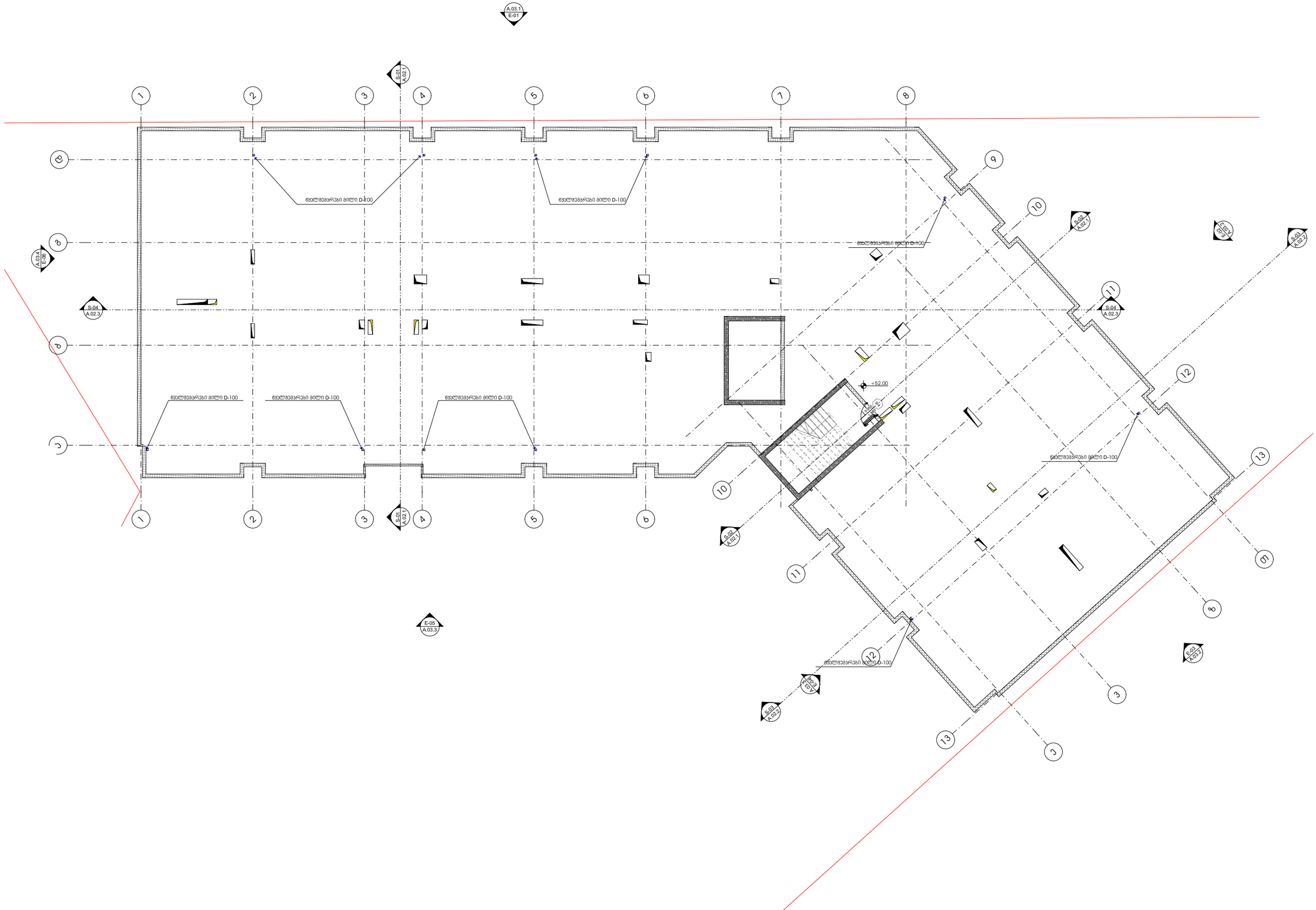

-შენიშვნები

- არ გამოიყოთ ნახაზები

- ყველა ზომა უნდა გადამოწმდეს ადგილზე

- ნახაზებს შორის ნებისმიერი უზუსტობა დაუყოვნებლივე უნდა ცნობილ იქნას საგრეხებო პომპანიის უზუსტობის ხარისხის შესაფასებლად

- ყველა ნახაზი განხილული უნდა იქნეს, როგორც მთლიანი პროექტის ალბომის ნაწილი, ყველა ინჟინერიული ტრასების, კონსტრუქციული ნახაზების, შიდა და გარე სისტემების ნახაზების და დამატებით საინჟინრო ნახაზების გათვალისწინებით

- კონსტრუქციული სამუშაოების დაწყებამდე , გამომწვევი საკითხებისთვის

- ტრასების განაცხიის გამოქვეყნება დაინტერესებული პროექტის გენერალ ორგანიზაციასთან შეთანხმების გარეშე

- შენობის ყველა ნაშთური ისჯება პრანგით

- სახანძრო სისტემები პროექტში ასახული პირობითად. მათი ადგილმდებარეობა და რაოდენობა დაზუსტება შესაბამის სახანძრო მორგებული სახანძრო სისტემის საინჟინრო პროექტის დადგენისას.

შენიშვნა

დამკვეთი

შპს :
"სეე გრუპ დეველოპმენტ პომპანია"

პროექტის ავტორი
გიორგი მერაბიშვილი

დახაზა
გ.სიჭინავა

სათაური

გრავლფენსტრუქციური პომპლექსი პარკეთილში

მისამართი

.თბილისში, პარკეთილი 2-ა და პუზისუბნის საცხოვრებელ რაიონებს შორის,
ს/ს: 01.19.36.014.677

პროექტის სტადია

არქიტექტურული ნაწილი

ნახაზის სახელწოდება
სახურავი

მასშტაბი
1:200

Code
A.01.18

თარიღი
დეკემბერი 2021 წ.

შპს: "სითიზენი"

CITY ZEN

0112 თბილისი, საქართველო
ჯეინის გამზირი №30

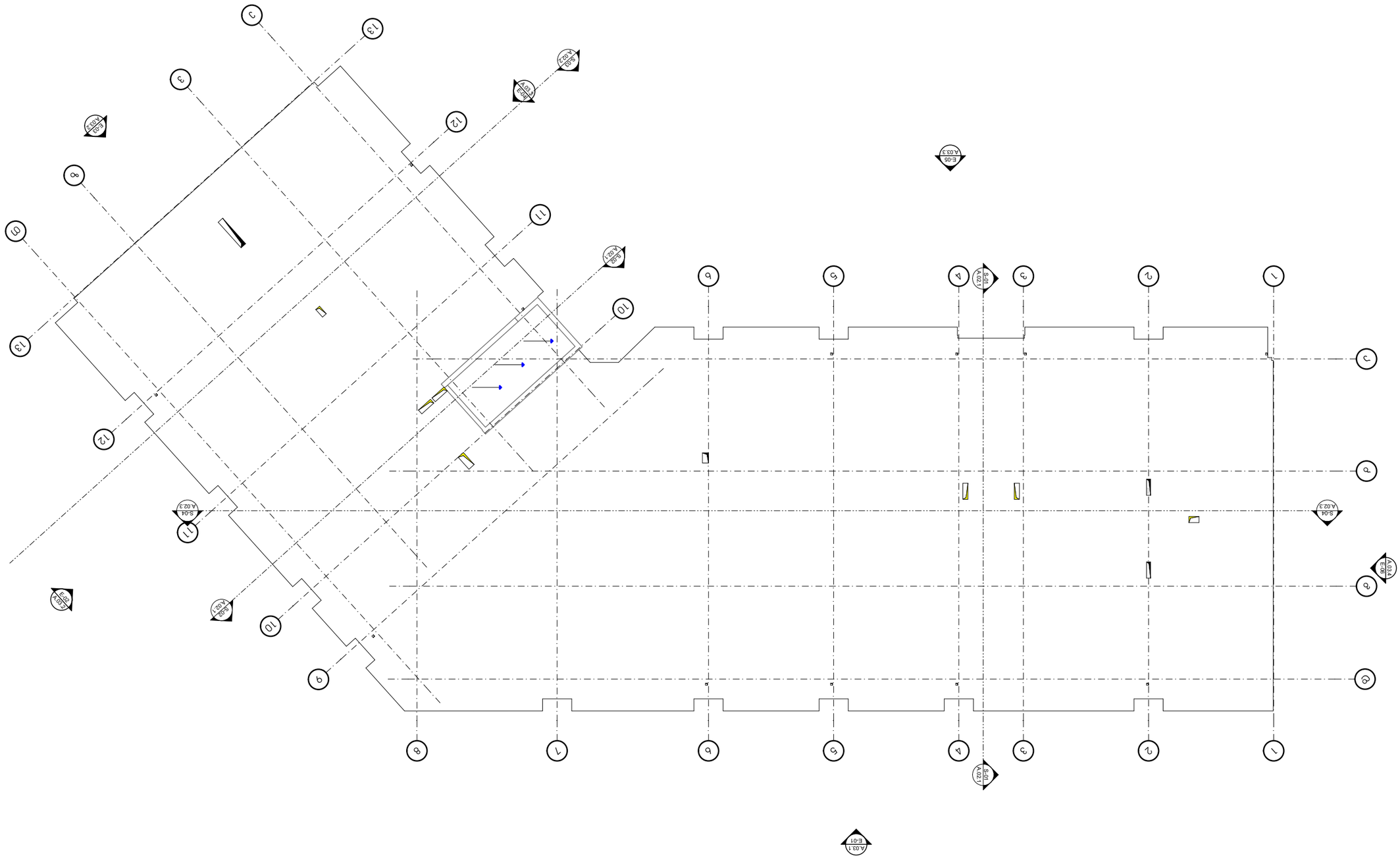
A.03.1
E-01
S-05
A.02.1
A.03.3
E-05
S-04
A.02.3
A.03.3
E-06
S-04
A.02.3
A.03.3
E-05
S-04
A.02.1
A.03.3
E-05
S-04
A.02.1
A.03.3
E-05
S-04
A.02.1

კარ-ფანჯრების სპეციფიკაცია							
დასახელება	k-1	k-2	k-3	k-4	k-5	vk-1	vk-2
რაოდენობა	252	256	206	18	99	208	299
ზომები	950×2,200	950×2,200	950×2,200	800×2,200	950×2,200	2,300×2,600	1,700×2,600
2დ გეგმა						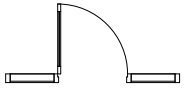	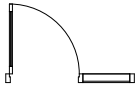
წინა ფასადი	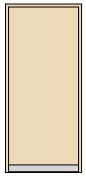		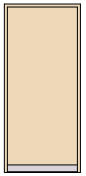		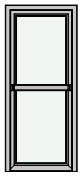	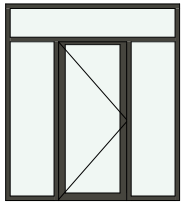	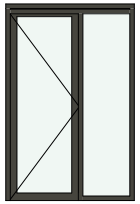
ცეცხლ მედეგობა	1.5 hours	20 minutes	20 minutes	20 minutes	1.5 hours	45 minutes	45 minutes

"ა" ტიპის ბინები

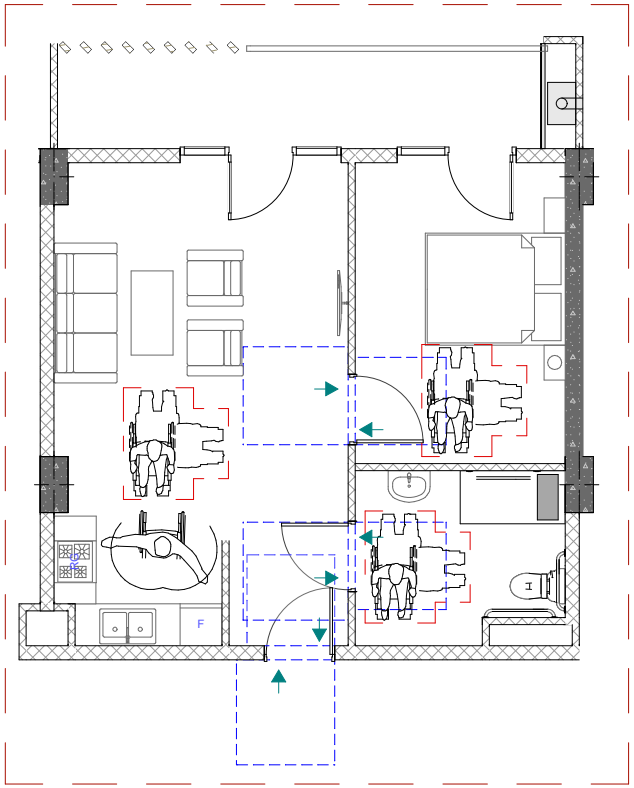

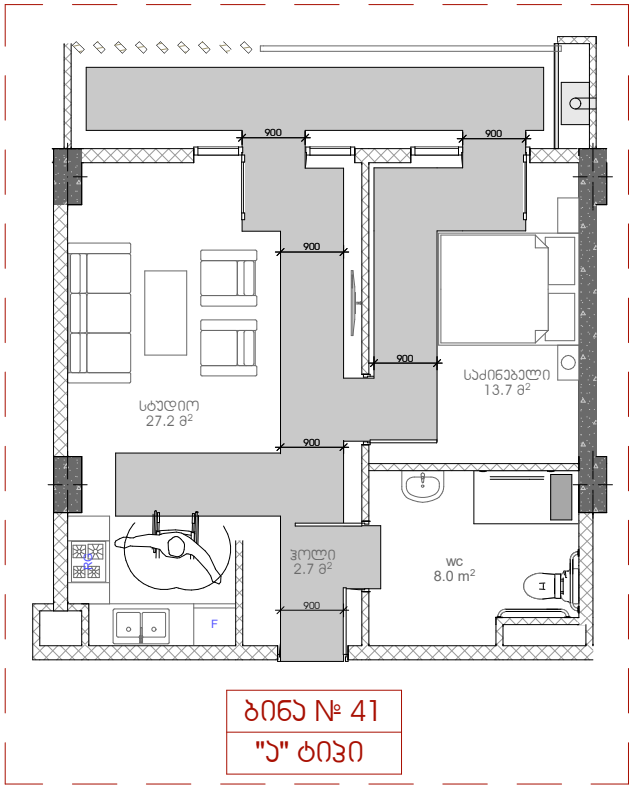

ბინა № 41
"ა" ტიპი

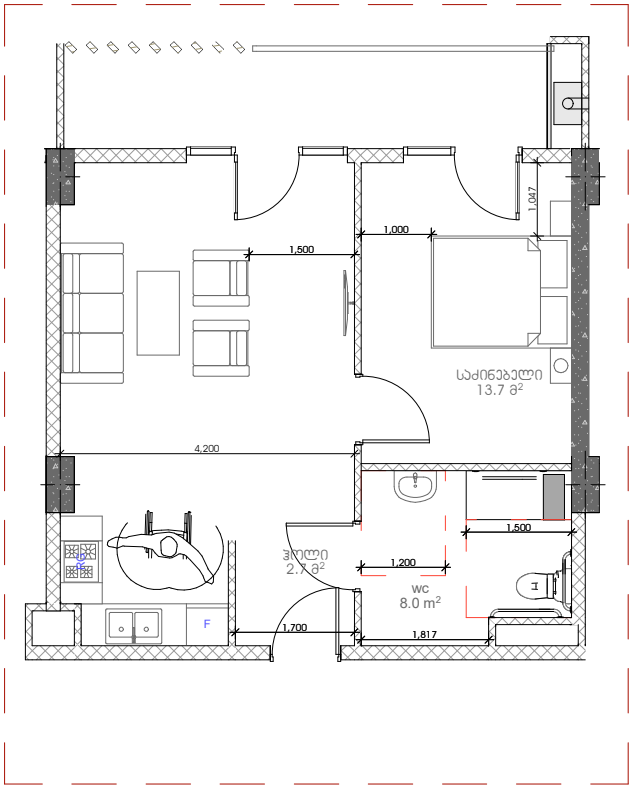

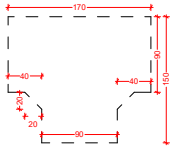

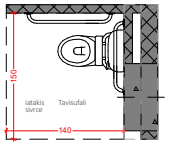

gegma

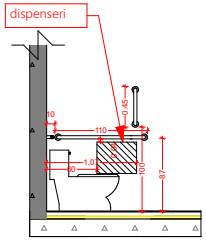

gverdxedi

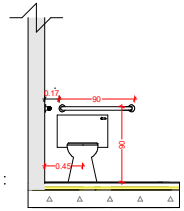

winxedi

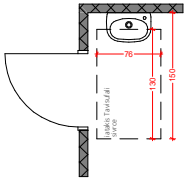

gegma

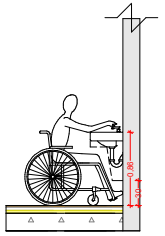

gverdxedi

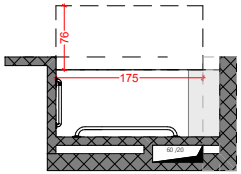

gegma

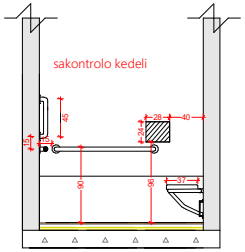

gverdxedi

"ა" ტიპის ბინები

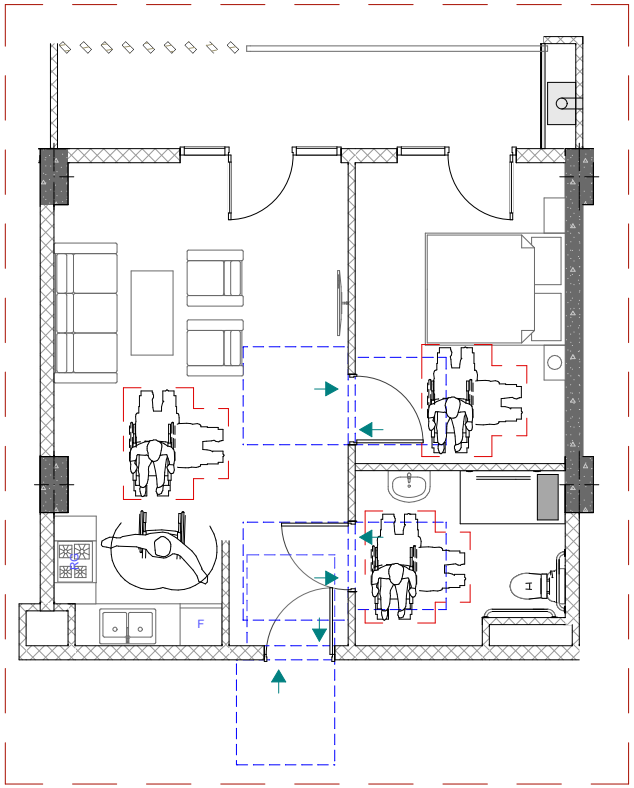

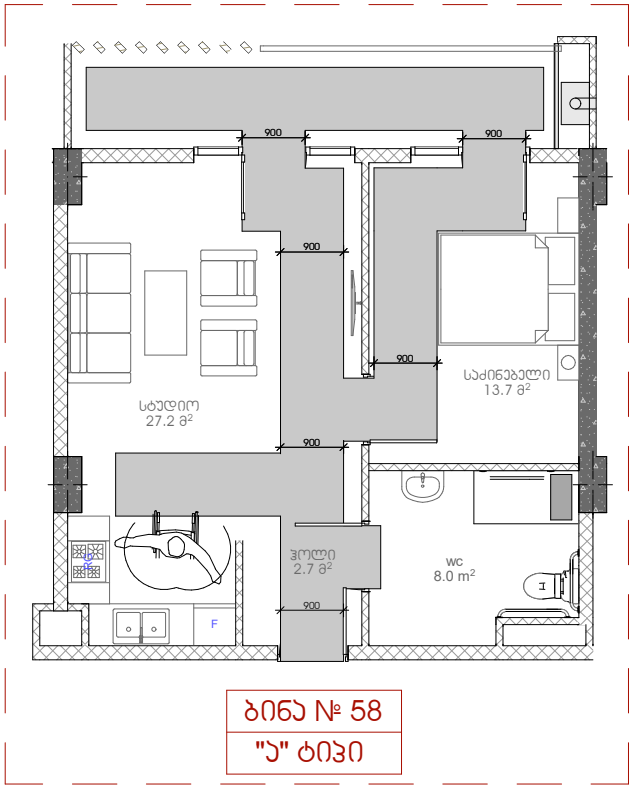

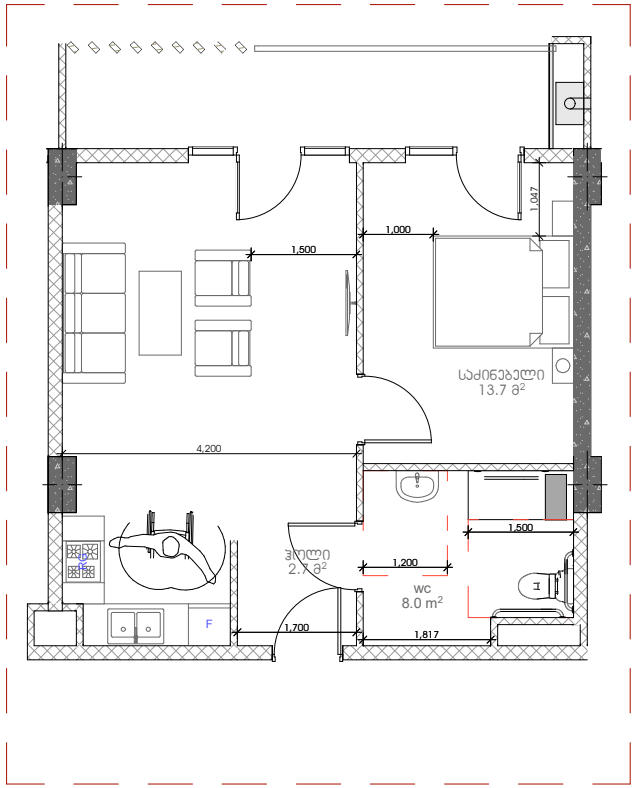

ბინა № 58
"ა" ტიპი

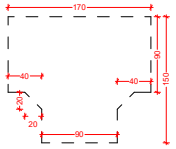

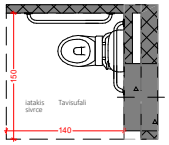

gegma

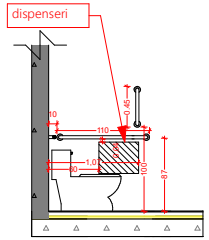

gverdxedi

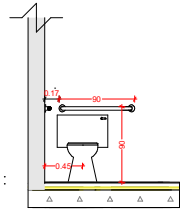

winxedi

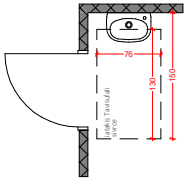

gegma

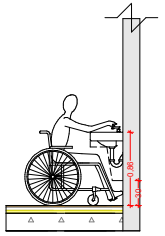

gverdxedi

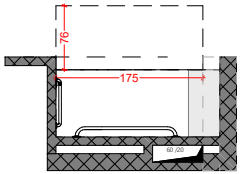

gegma

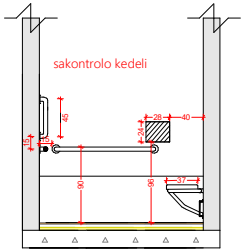

gverdxedi

"ა" ტიპის ბინები

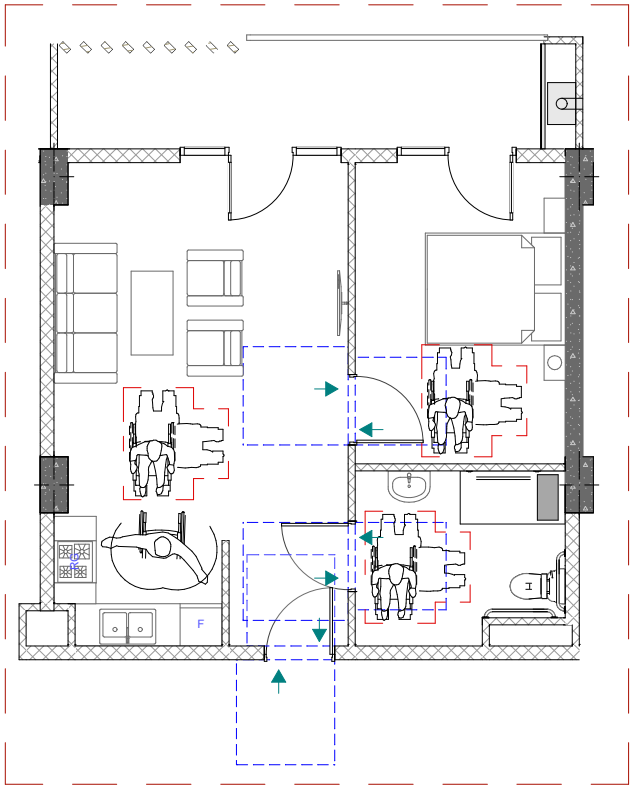

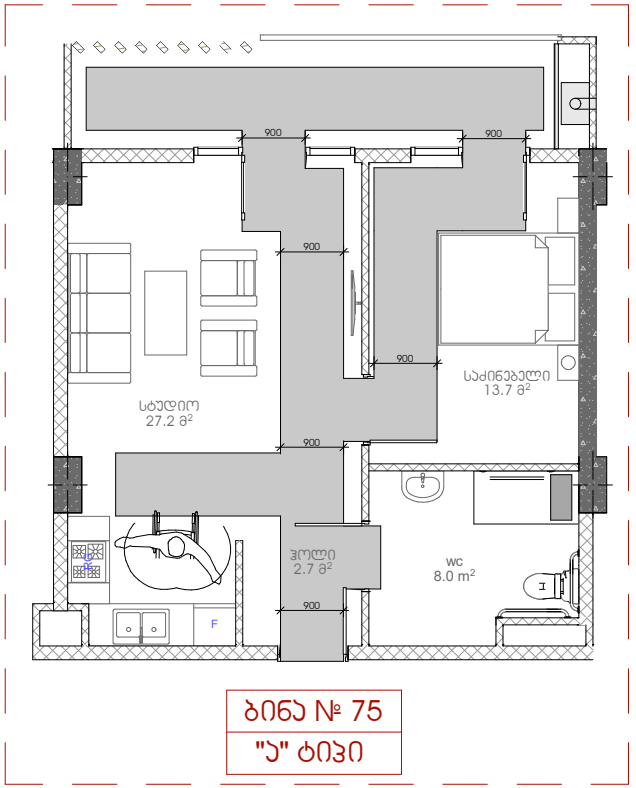

ბინა № 75
"ა" ტიპი

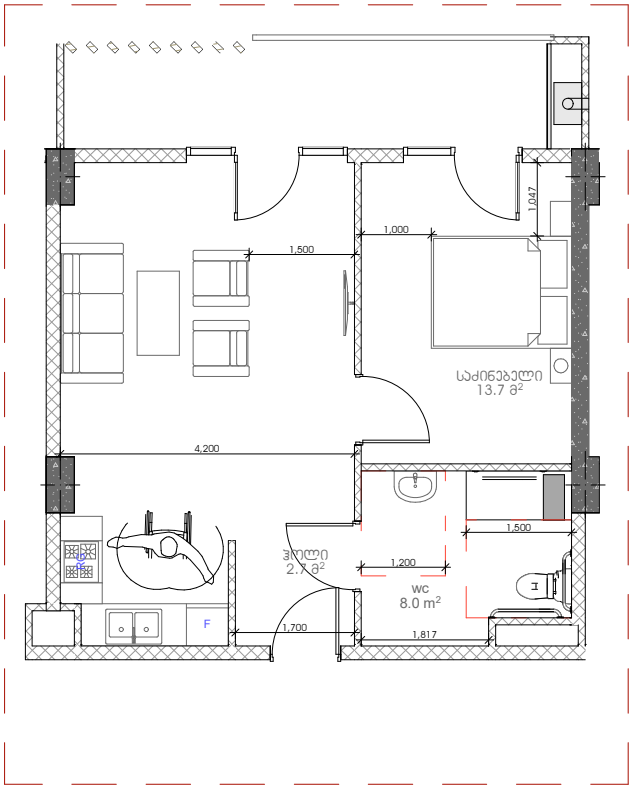

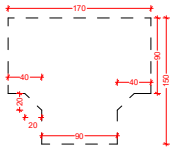

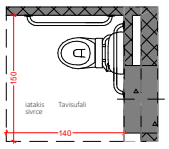

gegma

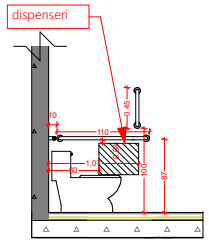

gverdxedi

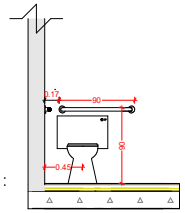

winxedi

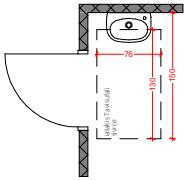

gegma

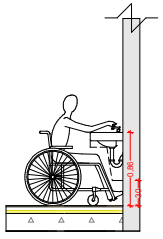

gverdxedi

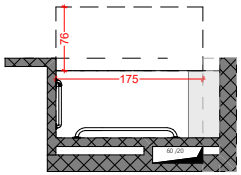

gegma

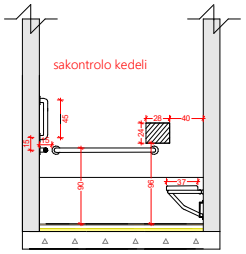

gverdxedi

"ა" ტიპის ბინები

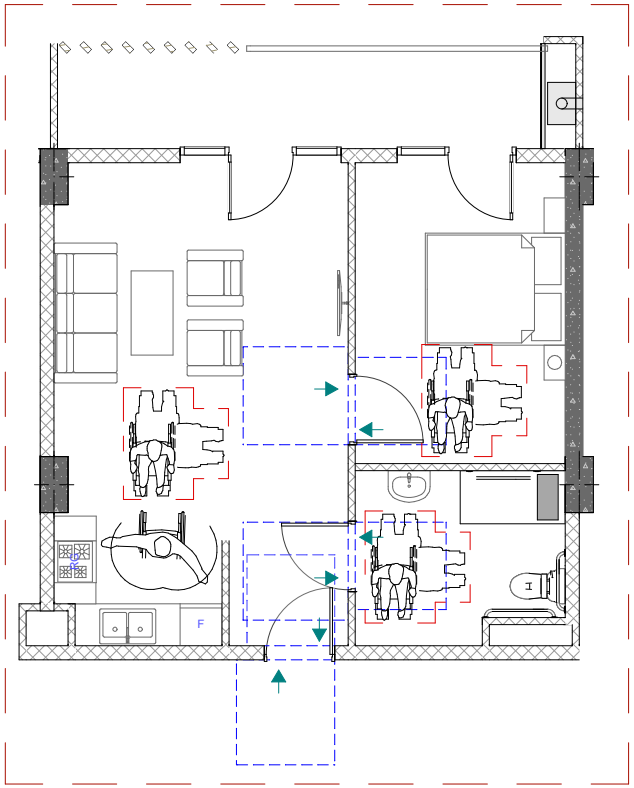

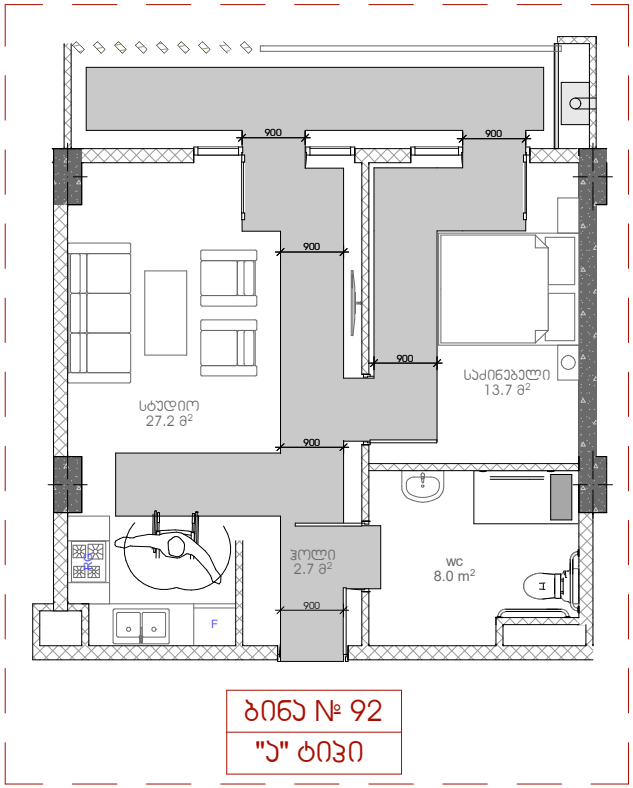

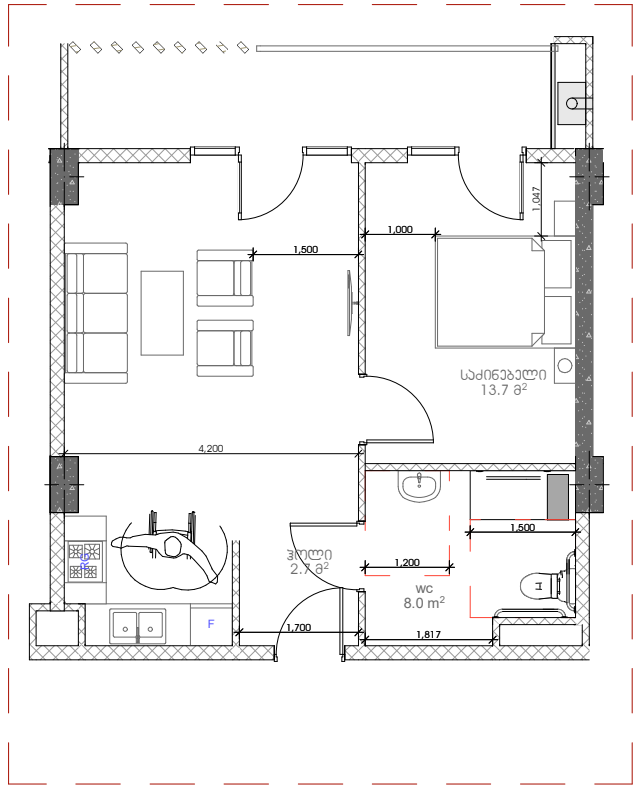

ბინა № 92
"ა" ტიპი

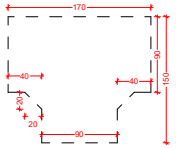

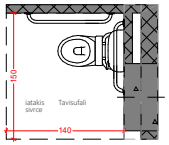

gegma

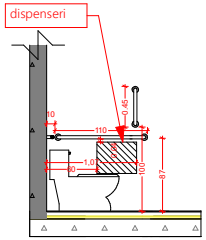

gverdxedi

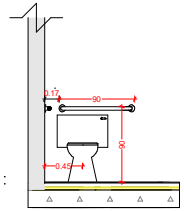

winxedi

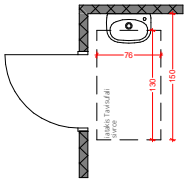

gegma

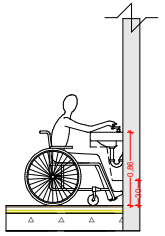

gverdxedi

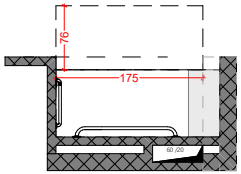

gegma

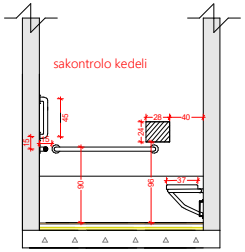

gverdxedi

"ა" ტიპის ბინები

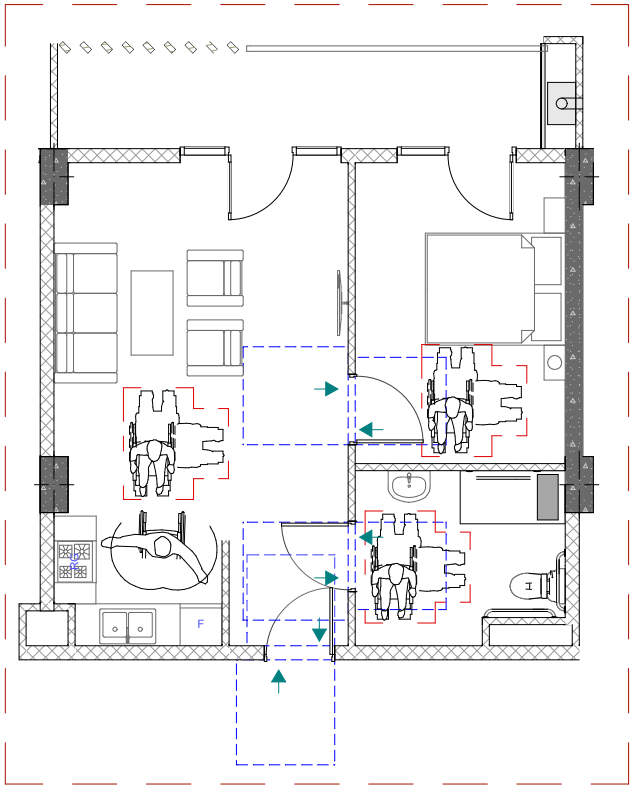

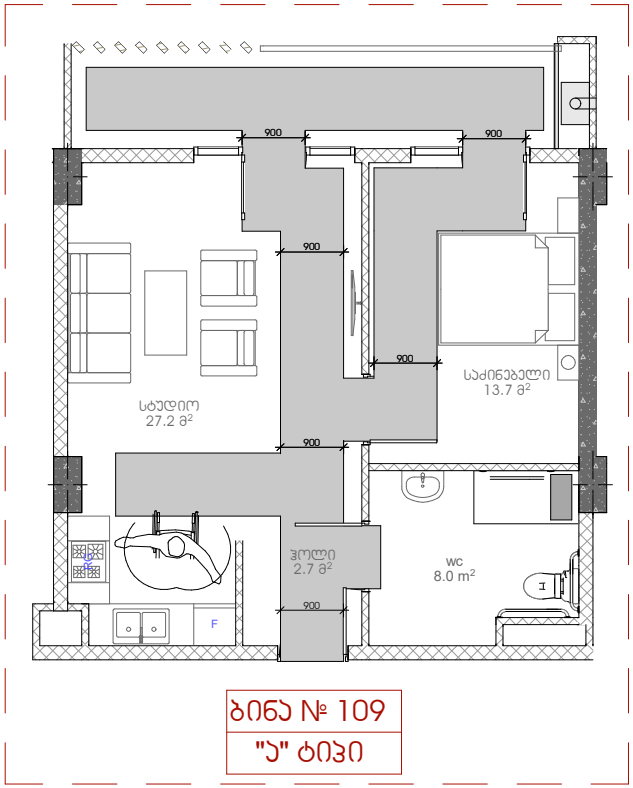

ბინა № 109
"ა" ტიპი

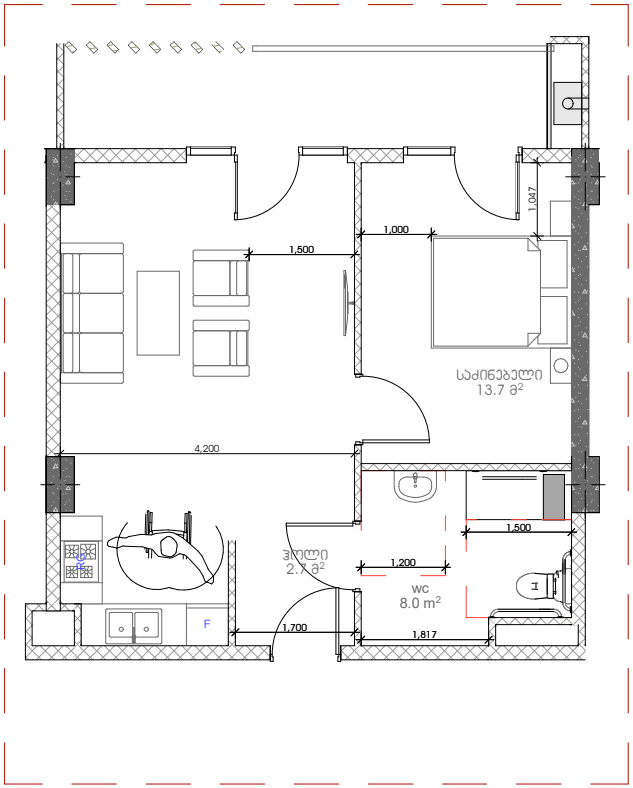

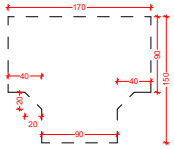

gegma

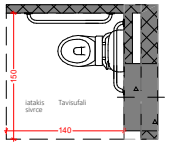

gegma

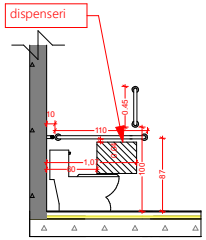

gverdxedi

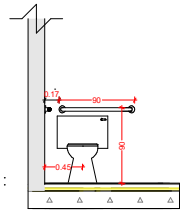

winxedi

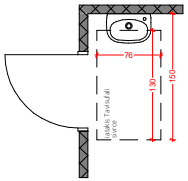

gegma

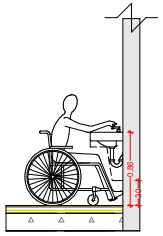

gverdxedi

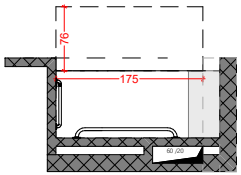

gegma

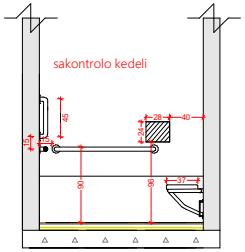

gverdxedi