შენობა-ნაგებობის უსაფრთხოების წესებთან შესაბამისობის ანალიზი

გამოყენებული წესები - **„შენობა-ნაგებობის უსაფრთხოების წესები“**

ჩამოთვალეთ შენობის დაკავებულებები და აღწერეთ თითოეული გამოყენება
1. sasawyobe jgufi sw-2 (avtosadgomi) miwis qveSa -1 sarTulze (-3.00 niSnulze) და (+2.70 ნიშულზე)
2. savaWro jgufi sv (komerciuli miwis pira 1 sarTulze (0.00 niSnuli)
3. saqmiani jgufi sq (+4.00 niSnulidan _ +10.40 niSnulis CaTvliT)
3. sacxovrebeli jgufi sc-2 (sacxovrebeli binebi) V sarTulidan XV sarTulis CaTvliT (+13.60 niSnulidan +48.80 niSnulis CaTvliT)

კონსტრუქციის ტიპი:	
განსაზღვრეთ კონსტრუქციის არსებული შენობისთვის: მაგალითი: II-A, II-B, V-A, V-B	
განსაზღვრეთ კონსტრუქციის ტიპი ახალი შენობისთვის: მაგალითი: II-A, II-B, V-A, V-B	I-A miwis donis zemoT
შერეული კონსტრუქციის შემთხვევაში მიუთითეთ ტიპები, რომელიც გამოყენებული იქნება, განსაზღვრეთ ტიპები და მათი მდებარეობა:	

სიმაღლის შეზღუდვები ცხრილი 503 -ის მიხედვით		
დაკავებულობები	**დასაშვები სართულიანობა**	**შემოთავაზებული სართულიანობა**
1. sasawyobe jgufi sw-2		**1 (miwisqveSa sarTuli)**
2. savaWro jgufi sv		**1 (miwispira sarTuli)**
3. saqmiani jgufi sq		**3 (II, III, IV სართული)**
4. sacxovrebeli jgufi sc-2		**12 (V sarTulidan XVI sarTulis CaTvliT)**
	დასაშვები სიმაღლე	**შემოთავაზებული სიმაღლე**
შენობის სიმაღლე =	**SeuzRudavi მ.**	**54.8 მ.**
მიწის დონის ზემოთ სართულ(ებ)ის რაოდენობა =	**შეუზღუდავი**	**16**

ფართობის შეზღუდვები ცხრილი 503 -ის მიხედვით		
დაკავებულობები	**დასაშვები ფართობი (სართულზე)**	**შემოთავაზებული ფართობი (სართულზე)**
1. sasawyobe jgufi sw-2 (-1 sarTuli)	**შეუზღუდავი**	903.1 მ^2 (-3.0 niSnulze)
2. savaWro jgufi sv (1 sarTuli)	**შეუზღუდავი**	862.9 m^2 (0.0 niSnulze)
3. damxmare saTavso ds (1-16 sarTuli)	**შეუზღუდავი**	214.8 მ^2 (0.0 niSnulze)
4.saqmiani jgufi sq (2-4 sarTuli)	**შეუზღუდავი**	893 მ^2 (+4.00 _ +10.40 niSnulze)
5. sacxovrebeli jgufi sc-2 (5-16 sarTuli)	**შეუზღუდავი**	936.8 m^2 (+10.40_+48.80 niSnulze)
შემოთავაზებული ფართობების ჯამი =	**16084.2 m^2**	
სართულების რაოდენობა =	**17**	
შენობის საერთო ფართობი =	**19692.2 m^2**	

გარე კედლის ცეცხლმედეგობისა და ღიობისადმი მოთხოვნები ცხრილების 602-ის და 705.8 -ის მიხედვით									
გარე კედელი	**ხანძარსაწინააღმდეგო მანძილი** (მეტრი)	**ცეცხლმედეგობის ხარისხი** (საათი)		**კედლის ღიობების ფართობი** (კედლის %)					
		მოთხოვნილი	**გათვალისწინებული**	**დასაშვები**			**გათვალისწინებული**		
				დაცული	**დაუცველი საშხეფებით**	**დაუცველი**	**დაცული**	**დაუცველი საშხეფებით**	**დაუცველი**
8.1	9-ზე მეტი	0	2	**SeuzRudavi**	**SeuzRudavi**	**SeuzRudavi**			აკმაყოფილებს
13-9	9-ზე მეტი	0	2	**დაუშვებელი**	**დაუშვებელი**	**დაუშვებელი**			აკმაყოფილებს
e- T	0.8 m	0	2	**დაუშვებელი**	**დაუშვებელი**	**დაუშვებელი**			აკმაყოფილებს
10-13	9-ზე მეტი	0	2	**დაუშვებელი**	**დაუშვებელი**	**დაუშვებელი**			აკმაყოფილებს

1-6	9-ზე მეტი	0	2	დაუშვებელი	დაუშვებელი	დაუშვებელი			აკმაყოფილებს
d- a	6.2 m	0	2	SeuzRudavi	SeuzRudavi	SeuzRudavi			აკმაყოფილებს

ხანძრისაგან დაცვის სისტემებისადმი მოთხოვნები							
დაკავებულობები /სივრცეები/გასასვლელი საშუალებები	ავტოსაშხეფი სისტემა	ალტერნატიული ავტომატური ცეცხლსაქრობი სისტემები	სახანძრო განგაშისა, კვამლაღმოჩენი და ცეცხლაღმოჩენი სისტემები	სახანძრო მილდგარების სისტემები	კვამლის საკონტროლო სისტემები	ხელის ცეცხლმაქრები	საავარიო განგაშის სისტემები
1.sasawyobe jgufi sw-2 (ავტოსადგომი) M -1 sarTuli -3.00 niSnuli	კი	-	კი	კი	-	კი	
3. savaWro jgufi sv (komerciuli) 1 sarTuli 0.00 niSnuli			კი			კი	
4. Saqmiani jgufi sq (ofisebi) II sarTulidan IV CaTvliT (+4.00 _ +10.40 niSnulis CaTvliT)						კი	
5. sacxovrebeli jgufi sc-2 IIIsarTulidan XII sarTulis CaTvliT (+3.5 niSnulidan +35.5 ნიშნულის ჩათვლით)			კი			კი	
კიბის უჯრედი			კი	კი			

კიბის უჯრედის ტამბური					კი		
ლიფტები					კი (ლიფტების შახტა დაწნევის სისტემით)		
დერეფანი			კი	ki	კი		კი
სახანძრო-სამაშველო სამსახურის მიერ გამოსაყენებელი მისაერთებლები				კი			
სახანძრო ტუმბოები და წყლის რეზერვუარი				კი			

განიავებისადმი მოთხოვნები		
დაკავებულობები/სივრცეები/გასასვლელი საშუალებები	ბუნებრივი განიავება	ხელოვნური განიავება
sasawyobo jgufi sw-2 (ავტოსადგომი)	კი	კი
სავაჭრო ჯგუფი სვ (კომერციული)	კი	კი
საქმიანი ჯგუფი(ოფისები)	კი	კი
saცხოვრებელი jgufi sც-2 (ბინები)	კი	კი
კიბის უჯრედი	კი	კი
კიბის უჯრედის ტამბური		კი
ლიფტები	-	კი
დერეფანი	-	კი

თითოეული სართულიდან გასასვლელი საშუალება									
სართულები	დაკავებულობა და დაკავებულობის დატვირთვის ჯამური მაჩვენებელი	მოთხოვნილი გასასვლელების/გასასვლელთან მისადგომის რაოდენობა	გათვალისწინებული გასასვლელების/გასასვლელთან მისადგომის რაოდენობა და ტიპი	გასასვლელი საშუალებების სიგანე(მეტრი)					
				გზა-კიბეები		დერაფანი,		გასასვლელის გზა-კარი	
				მოთხოვნილი	გათვალისწინებული	მოთხოვნილი	გათვალისწინებული	მოთხოვნილი	გათვალისწინებული

მიწის ქვეშა -1 სართული	სწ - 2 d.d 49	2	2	1.10 m.	1.35 m.	1.20m.		82 sm.	86 სმ.
მიწის პირა 1 სართული	სვ დ.დ 307	2	2	1.10 m.	1.35 m.	1.20m.	1.60 m.	82 sm.	86 სმ.
2-4 სართულის ჩათვლით	სქ დ.დ 301	2	2	1.10 m.	1.35 m.	1.20m.	1.60 m.	82 sm.	86 სმ.
5-16 სართულის ჩათვლის	სც-2 **TiToeuli sarTulisTvis d.d 51** (ჯამური დ.დ. 612)	2	2	1.10 m.	1.35m.	1.20 m.	1.60 m.	82 sm.	86 სმ.

წყალსადენი სისტემის ფიქსირებული მოწყობილობების რაოდენობა ცხრილი 1602.1-ის მიხედვით													
სართულები	დაკავებულობა და დაკავებულობის დატვირთვის ჯამური მაჩვენებელი	ფიქსირებული მოწყობილობები(ცალი)											
		უნიტაზი		ტუალეტის ხელსაბანები		აბაზანა/შხაპი		სასმელი წყლის ფანტანი		სამომსახურეო ნიჟარა		სამზარეულოს ნიჟარა	
		მოთხოვნილი	გათვალისწინებული	მოთხოვნილი	გათვალისწინებული	მოთხოვნილი	გათვალისწინებული	მოთხოვნილი	გათვალისწინებული	მოთხოვნილი	გათვალისწინებული	მოთხოვნილი	გათვალისწინებული
მიწის ქვეშა სართული (ავტოსადგომი)	**sw-2 d.d- 19**	0	0	0	0	0	0	0	0	0	0	0	0
მიწის პირა სართული (კომერციული)	სვ დ.დ 94	2	6	2	6	0	0	1	1	1	2	0	0

წყალსადენი სისტემის ფიქსირებული მოწყობილობების რაოდენობა-საცხოვრებელი ჯგუფი სც-2 ქვეჯგუფები ცხრილი 1602.1-ის მიხედვით						
სართულები	საცხოვრებელი ერთეულები	ფიქსირებული მოწყობილობები				
		უნიტაზი (ერთ საცხოვრებელ ერთეულზე)	ტუალეტის ხელსაბანები (ერთ საცხოვრებელ ერთეულზე)	აბაზანა/შხაპი (ერთ საცხოვრებელ ერთეულზე)	სამზარეულოს ნიჟარა (ერთ საცხოვრებელ ერთეულზე)	ავტომატური სარეცხი მანქანის მისაერთებელი

		მოთხოვნილი	გათვალისწინებული	მოთხოვნილი	გათვალისწინებული	მოთხოვნილი	გათვალისწინებული	მოთხოვნილი	გათვალისწინებული	მოთხოვნილი	გათვალისწინებული
V-XVI სართული	ბინები; № 1-204 **sc-2** **sarTulze** **d.d- 22**	1	1	1	1	1	1	1	1	1	1



-შენიშვნები

- არ გამოიყოთ ნახაზები

- ყველა ზომა უნდა გადამოწმდეს ადგილზე

- ნახაზებს შორის ნებისმიერი უზუსტობა დაუყოვნებლივ უნდა ცნობილ იქნას საგრაფიკო პროგრამის უზუსტობის ხარისხის მინიმუმამდე

- ყველა ნახაზი განხილული უნდა იქნეს, როგორც ერთი მთლიანი პროექტის ულტიმის ნაწილი, ყველა ინფორმაციის დუბლირების, კონსტრუქციული ნახაზების, შიდა და გარე სისტემების ნახაზების და დეტალური სამშენებლო ნახაზების გათვალისწინებით

- კონსტრუქციული სამუშაოების დაწყებამდე , მშენებლებმა საქმიანობა

- დოკუმენტაციის გამოუყენება დაინტერესებული პროექტის მენეჯერ ორგანიზაციასთან შეთანხმების გარეშე

- შენობის ყველა ნაშთური ძალა არნახული

- სახანძრო სისტემები პროექტში ასახული პირობითად. მათი ადგილმდებარეობა და რაოდენობა დაზუსტდება შესაბამის სპეციალობის სახანძრო სისტემების საინჟინრო პროექტის დამამუშავებლის სპეციალისტ.

შტამპი

დეველოპერი

შპს :
"ალე გრუპ დეველოპმენტ პროჯექტი"

პროექტის ავტორი
გიორგი მერაბიშვილი

დახაზა
გ.სიჭინავა

სათაური

მრავალფუნქციური პროდუქტის საწარმოში

მისამართი

თბილისში, საჩარეთის 2-ა და ვაჟისუბნის სამხედრო რაიონის შორის, ს/კ: 01.19.36.014.677

პროექტის სტადია

არქიტექტორული ნაწილი

ნახაზის სახელწოდება

ავტოსადგომი

მასშტაბი
1:200

Code
A.01.1

თარიღი
დეკემბერი 2021 წ.

შპს: "სითიზენი"

CITY ZEN

0112 თბილისი, საქართველო
ჯეჯინის გამზირი №30

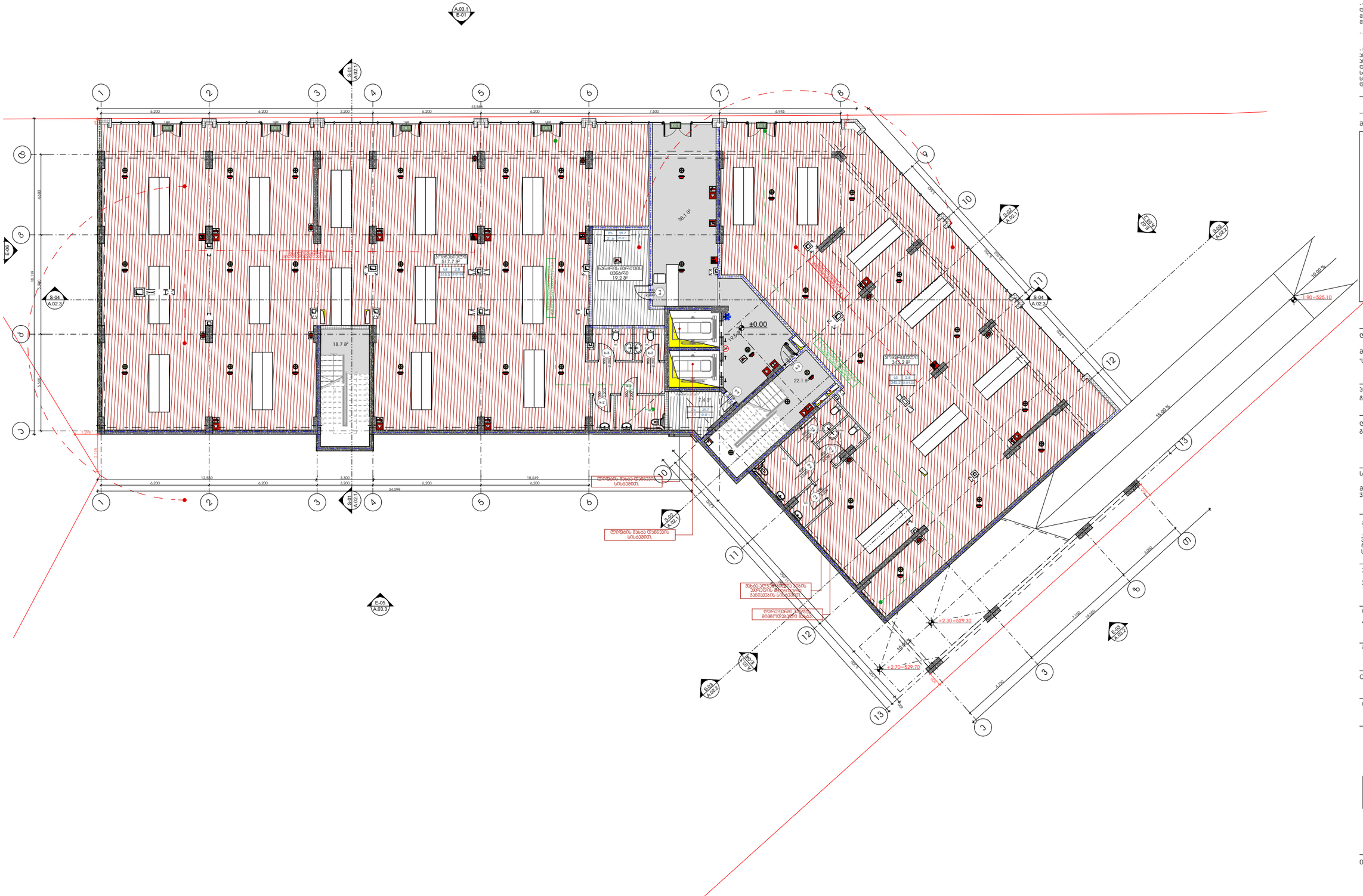
A.03.1
E-01
A.02.1
A.02.2
S-04
A.02.3
E-06
A.03.3
S-05
A.02.1
S-05
A.02.2
E-05
A.03.2

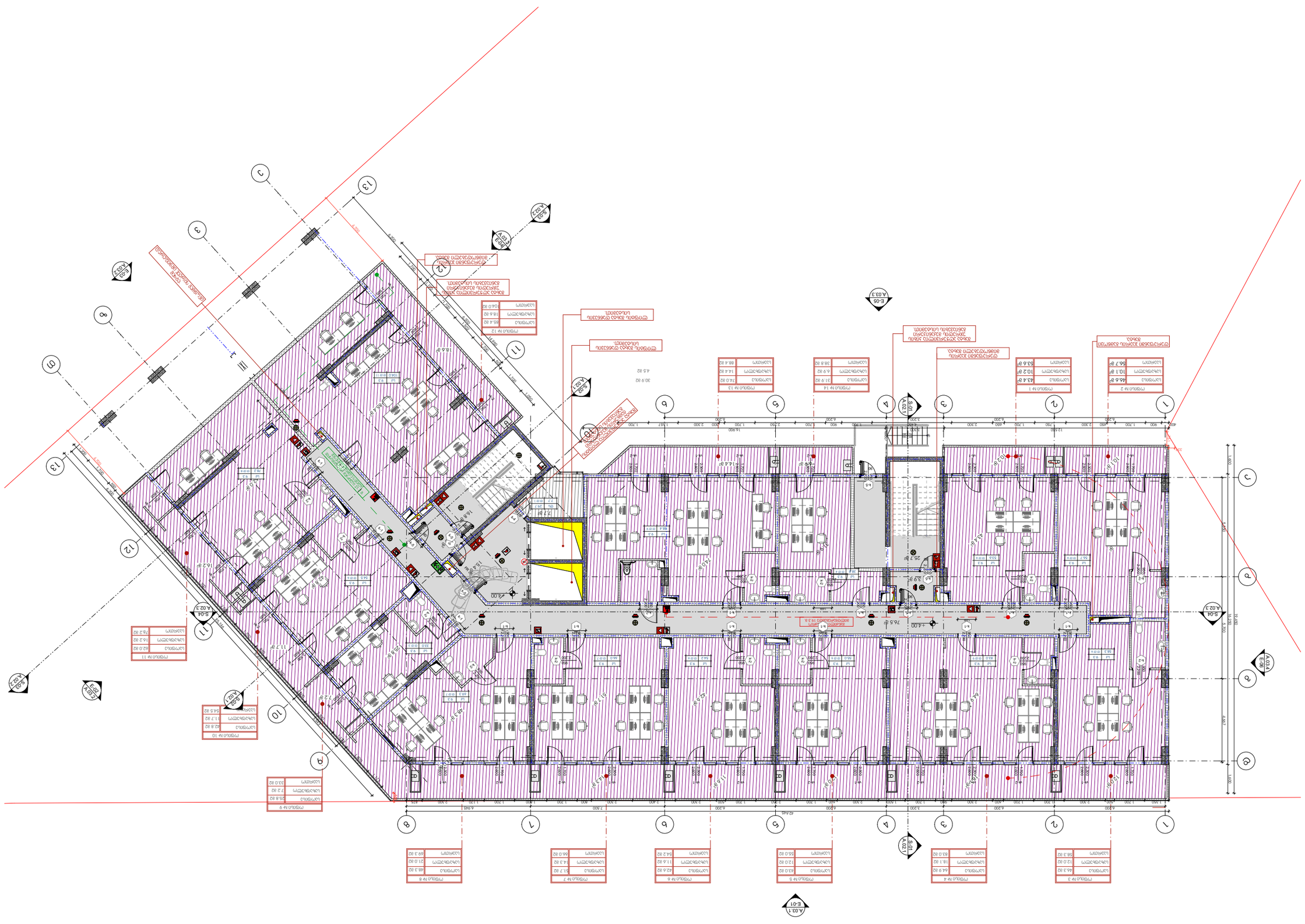
ЕЛЕКТРОЗАХРАНВАЩА ПАНЕЛ

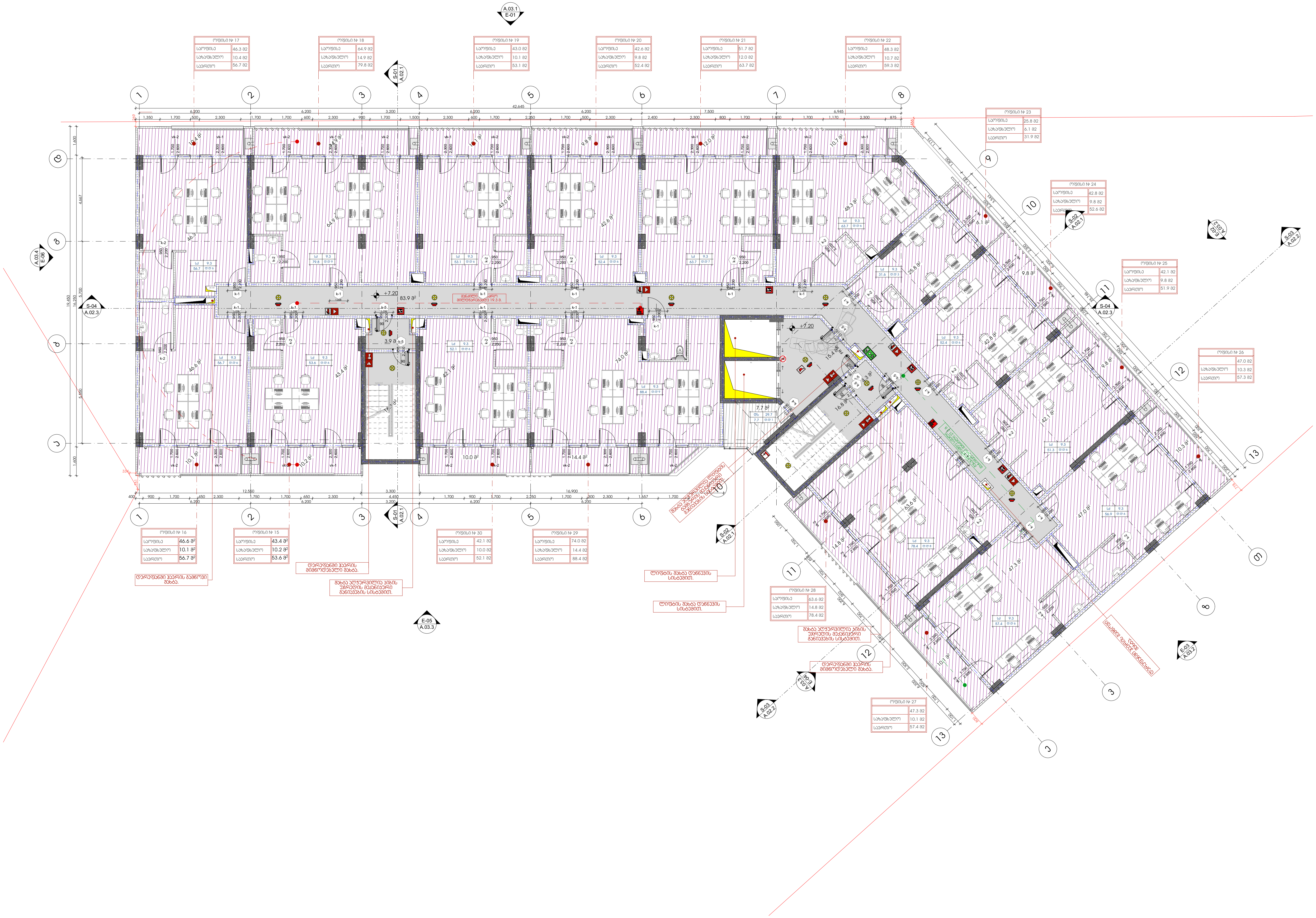

-შენიშვნები

- არ გაზომოთ ნახაზები
- ყველა ზომა უნდა გადამოწმდეს ადგილზე
- ნახაზებს შორის ნებისმიერი უზუსტობა დაუყონებლივ უნდა ეცნობოს საპროექტო კომპანიის უზუსტობის ხარისხის შესაფასებლად
- ყველა ნახაზი განხილული უნდა იყოს, როგორც მთლიანი პროექტის ალბომის ნაწილი, ყველა მნიშვნელოვანი დოკუმენტის, კონსტრუქციული ნახაზების, შიდა და გარე სისტემების ნახაზების და დეტალური სამშენებლო ნახაზების გათვალისწინებით
- კონსტრუქციული სამუშაოების დაწყებამდე, შეამოწმეთ სპეციფიკაციები
- დოკუმენტაციის გამოყენება დაუშვებელია პროექტის მენეჯერ ორგანიზაციასთან შეთანხმების გარეშე
- შენობის ყველა ნაშვერი იქნება არაწვადი
- სახანძრო სისტემები პროექტში ასახულია პირობითად. მათი ადგილმდებარეობა და რაოდენობა დაზუსტდება შესაბამის სტანდარტს მორგებული სახანძრო სისტემების საინჟინრო პროექტის დამუშავების სტადიზე.

შტამპი

დემკვეთი

შპს :
"სეუ გრუპ დეველოპმენტ კომპანია"

პროექტის ავტორი
გიორგი მერაბიშვილი

დახაზა
გ.სიჭინავა

სათაური

მრავალფუნქციური კომპლექსი ვარკეთილში

მისამართი

.თბილისში, ვარკეთილი 2-სა და ვაზისუბნის საცხოვრებელ რაიონებს შორის.
სკ: 01.19.36.014.677

პროექტის სტადია

არქიტექტურული ნაწილი

ნახაზის სახელწოდება

მე-3 სართული

მასშტაბი

1:200

Code

A.01.4

თარიღი

დეკემბერი 2021 წ.

შპს: "სითიზენი"

CITY ZEN

0112 თბილისი, საქართველო
ვაკინის გამზირი №30

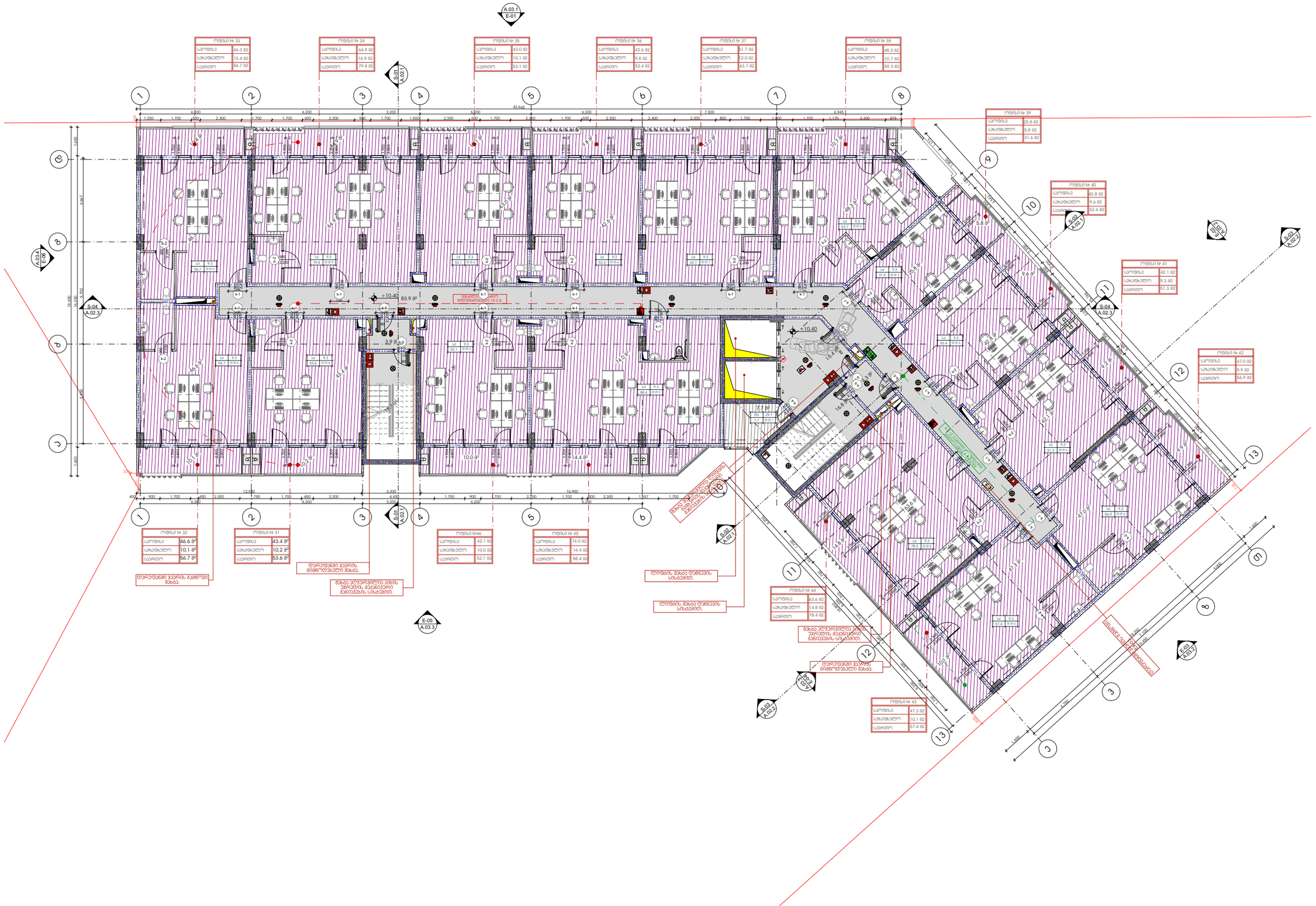

-მენიშვნები

- არ გამოიყოფა ნახაზები

- ყველა ზომა უნდა გადამოწმდეს ადგილზე

- ნახაზის ზორის ნებისმიერი ცვლილება დაკოორდინებული უნდა იქნას ავტორთან, საკონსტრუქციო პროექტის ცვლილების საჭიროების შემთხვევაში

- ყველა ნახაზი განხილული უნდა იქნეს, როგორც ერთ მთლიან პროექტის ელემენტი, ყველა ცვლილებები ცოდნების, კონსტრუქციული ნახაზების, შიდა და გარე სისტემების ნახაზების და დეტალური სამშენებლო ნახაზების გათვალისწინებით

- კონსტრუქციული სამუშაოების დაწყებამდე , მშენებლებმა სპეციფიკაციები

- ლოკალიზაციის გამოქვეყნება დაინტერესებული პროექტის ტექნიკურ ორგანიზაციასთან შეთანხმების გარეშე

- შენობის ყველა ნაგვარი ცვლება არნაცვლი

- სახანძრო სისტემები პროექტში ასახული პირობითად. მათი ადგილმდებარეობა და რაოდენობა დაზუსტება შესაბამის სპეციფიკაციებში მოთხოვნებს პროექტის სისტემების საინჟინრო პროექტის დამამთავრებლის სპეციფიკაციებში.

მენეჯერი

თარიღი

დეველოპერი

შპს :
"სეე გრუპ დეველოპმენტ კომპანია"

პროექტის ავტორი
გიორგი მარგანიშვილი

დიზაინი
მ.სიტინავა

სათაური

მრავალფუნქციური კომპლექსი ვარკეთილში

მისამართი
.თბილისში, ვარკეთილი 2-ა და ვაზისუბნის სამხრეთ-ბედ რაიონებს შორის.
ს/კ: 01.19.36.014.677

პროექტის სტადია
არქიტექტურული ნაწილი

ნახაზის სახელწოდება
მე-4 სართული

მასშტაბი
1:200

Code
A.01.5

თარიღი
დეკემბერი 2021 წ.

შპს: "სითიზენი"

CITY ZEN

0112 თბილისი, საქართველო
ჯეჯინის გამზირი №30

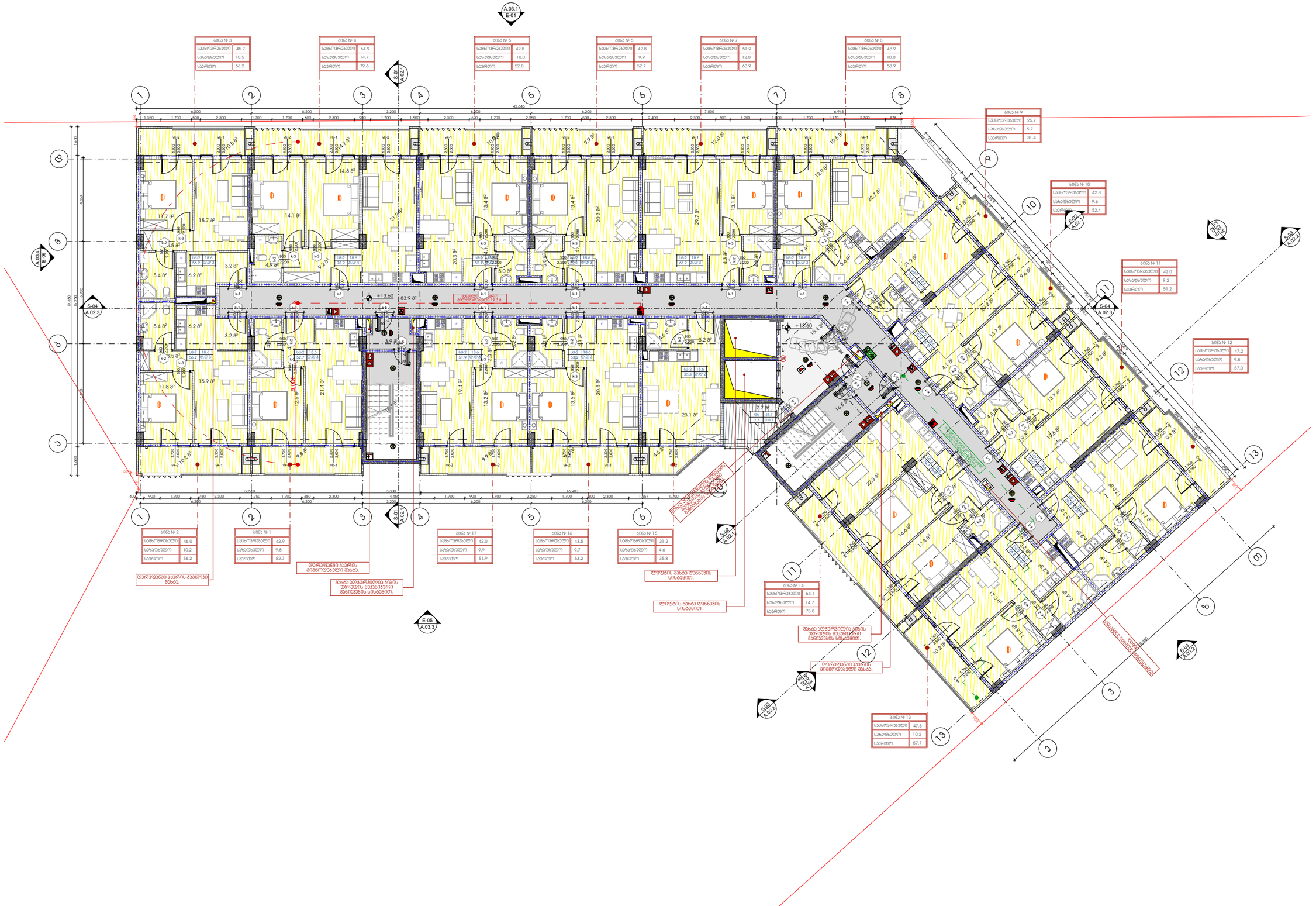
ბინა № 1
ბინა № 2
ბინა № 3
ბინა № 4
ბინა № 5
ბინა № 6
ბინა № 7
ბინა № 8
ბინა № 9
ბინა № 10
ბინა № 11
ბინა № 12
ბინა № 13
ბინა № 14
ბინა № 15
ბინა № 16
ბინა № 17
+13.60
+13.60
A.03.1 E-01
A.03.4 E-06
S-01 A.02.1
S-04 A.02.3
S-02 A.02.1
S-03 A.02.2
E-05 A.03.3
E-03 A.03.2
S-03 A.02.2
დერეფანში მასა დონის სისტემით.
მასა ლიფტის ორმოს ზედა ნაწილის მანიშნებელი.
დერეფნის მასა დონის სისტემით.
მასა ლიფტის ორმოს ზედა ნაწილის მანიშნებელი.
დერეფნის მასა დონის სისტემით.
მასა ლიფტის ორმოს ზედა ნაწილის მანიშნებელი.
დერეფანში კედლის გამწოვი მასა.
დერეფანში კედლის მიმწოდებელი მასა.
მასა ლიფტის ორმოს ზედა ნაწილის მანიშნებელი.
დერეფნის მასა დონის სისტემით.
მასა ლიფტის ორმოს ზედა ნაწილის მანიშნებელი.
დერეფნის მასა დონის სისტემით.
მასა ლიფტის ორმოს ზედა ნაწილის მანიშნებელი.
დერეფანში კედლის მიმწოდებელი მასა.
მასა ლიფტის ორმოს ზედა ნაწილის მანიშნებელი

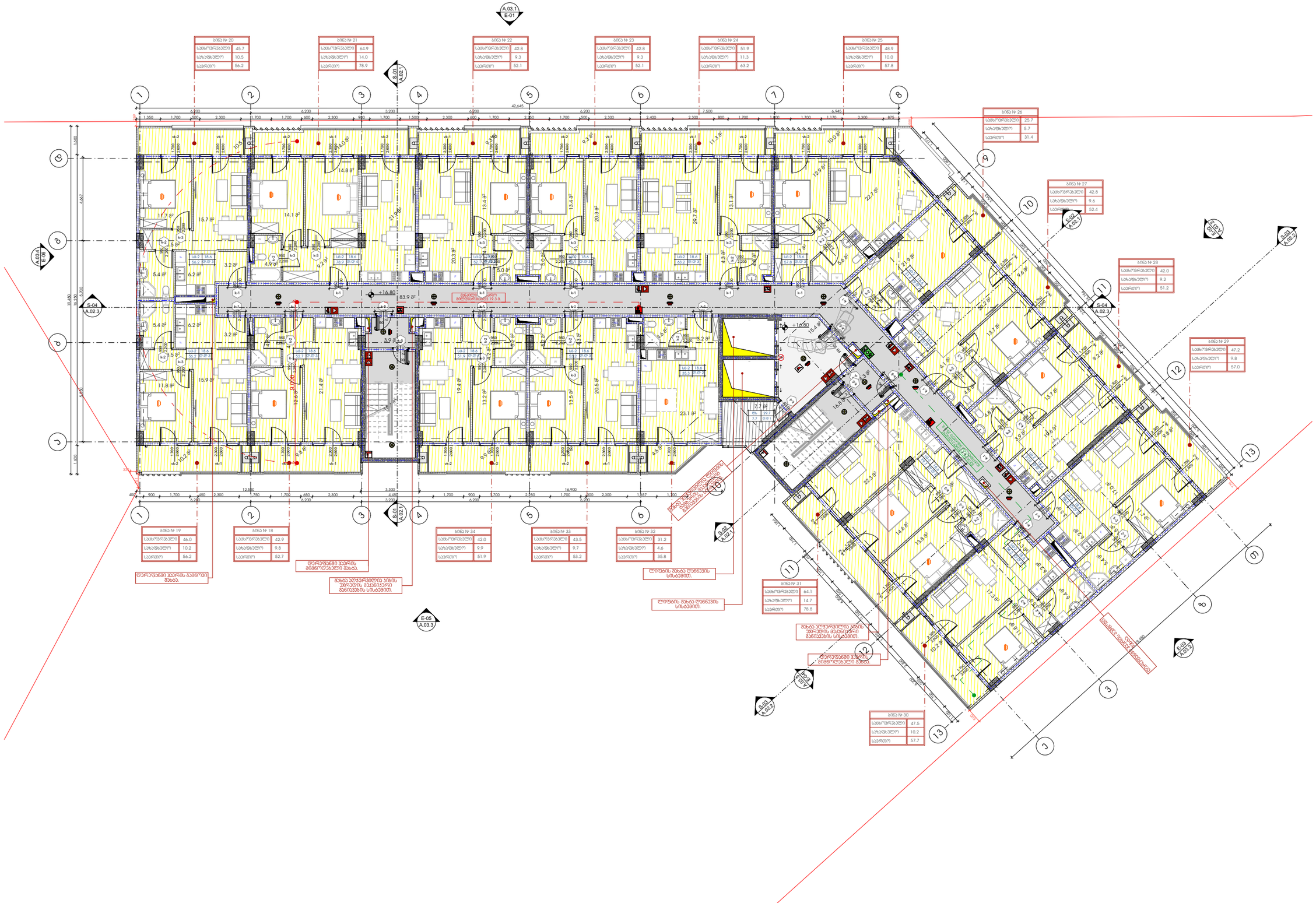
ბინა № 20
ბინა № 21
ბინა № 22
ბინა № 23
ბინა № 24
ბინა № 25
ბინა № 26
ბინა № 27
ბინა № 28
ბინა № 29
ბინა № 30
ბინა № 31
ბინა № 32
ბინა № 33
ბინა № 34
ბინა № 18
ბინა № 19
A.03.1 E-01
S-01 A.02.1
S-04 A.02.3
A.03.4 E-06
E-05 A.03.3
S-02 A.02.1
S-03 A.02.2
+16.80
+16.80
დერეფანში ჯართის გამწოვი მბრუნავი მანქანების სისტემის 19.3 მ.
დერეფნები ჯართის მბრუნავი მანქანების სისტემით.
მზრდელი ბავშვების ჯგუფის ოთახი
მზრდელი ბავშვების ჯგუფის ოთახი
მზრდელი ბავშვების ჯგუფის ოთახი

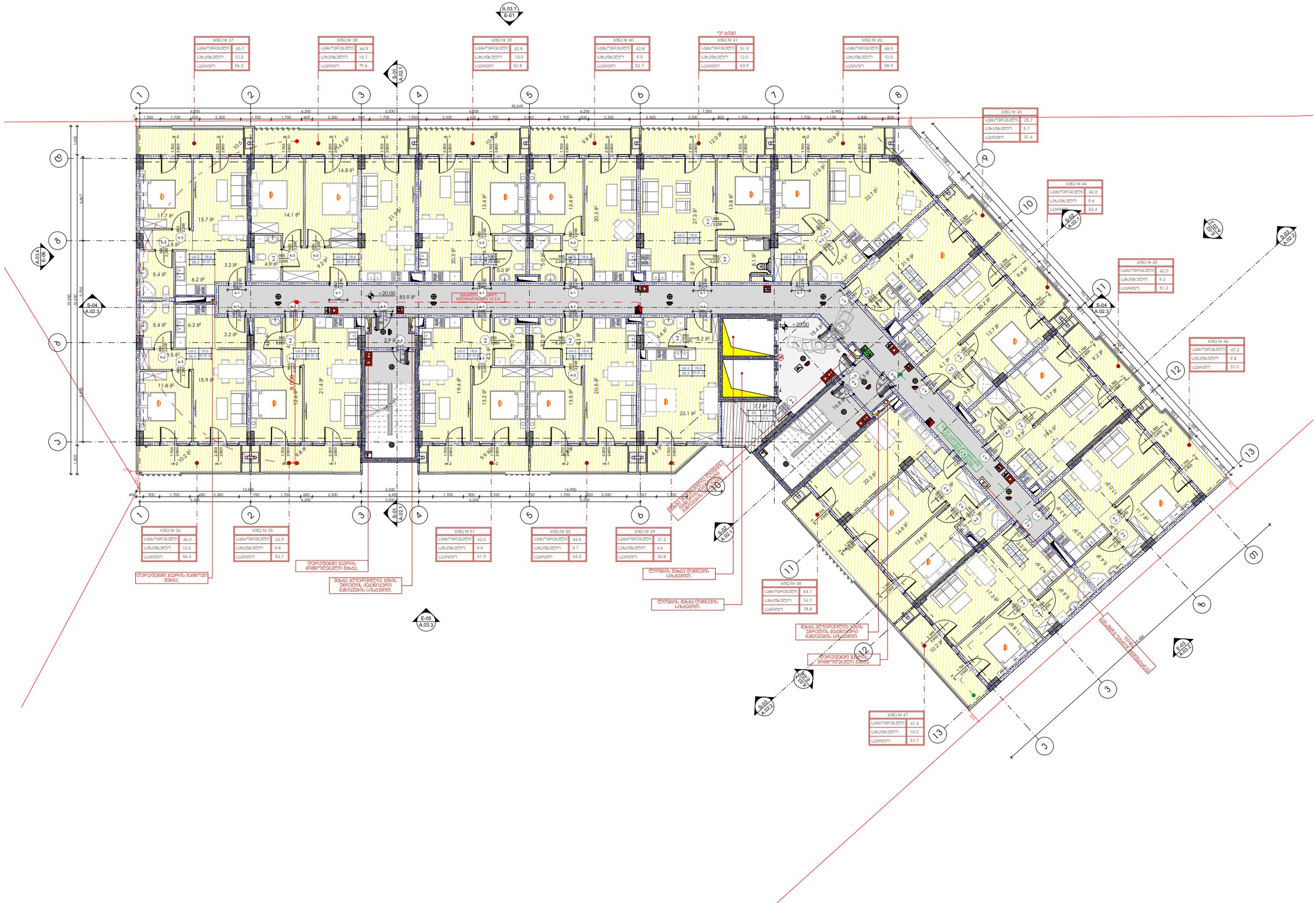
ბინა № 37
სამოვრებელი 45.7
სახურავზე(ი) 10.5
სარეური 56.2
ბინა № 38
სამოვრებელი 64.9
სახურავზე(ი) 14.7
სარეური 79.6
ბინა № 39
სამოვრებელი 42.8
სახურავზე(ი) 10.0
სარეური 52.8
ბინა № 40
სამოვრებელი 42.8
სახურავზე(ი) 9.9
სარეური 52.7
ბინა № 41
სამოვრებელი 51.9
სახურავზე(ი) 12.0
სარეური 63.9
ბინა № 42
სამოვრებელი 48.9
სახურავზე(ი) 10.0
სარეური 58.9
ბინა № 43
სამოვრებელი 25.7
სახურავზე(ი) 5.7
სარეური 31.4
ბინა № 44
სამოვრებელი 42.8
სახურავზე(ი) 9.6
სარეური 52.4
ბინა № 45
სამოვრებელი 42.0
სახურავზე(ი) 9.2
სარეური 51.2
ბინა № 46
სამოვრებელი 47.2
სახურავზე(ი) 9.8
სარეური 57.0
ბინა № 47
სამოვრებელი 47.5
სახურავზე(ი) 10.2
სარეური 57.7
ბინა № 48
სამოვრებელი 64.1
სახურავზე(ი) 14.7
სარეური 78.8
ბინა № 49
სამოვრებელი 31.2
სახურავზე(ი) 4.6
სარეური 35.8
ბინა № 50
სამოვრებელი 43.5
სახურავზე(ი) 9.7
სარეური 53.2
ბინა № 51
სამოვრებელი 42.0
სახურავზე(ი) 9.9
სარეური 51.9
ბინა № 35
სამოვრებელი 42.9
სახურავზე(ი) 9.8
სარეური 52.7
ბინა № 36
სამოვრებელი 46.0
სახურავზე(ი) 10.2
სარეური 56.2
ტერენის შახტა ლიფტის მანქანური განთავსების სისტემით.
ტერენის შახტა ლიფტის სისტემით.
ტერენის შახტა ლიფტის სისტემით.
ტერენზე განთავსებული ტრანსფორმატორული ქვეწარმის ტრანსფორმატორული ქვეწარმის

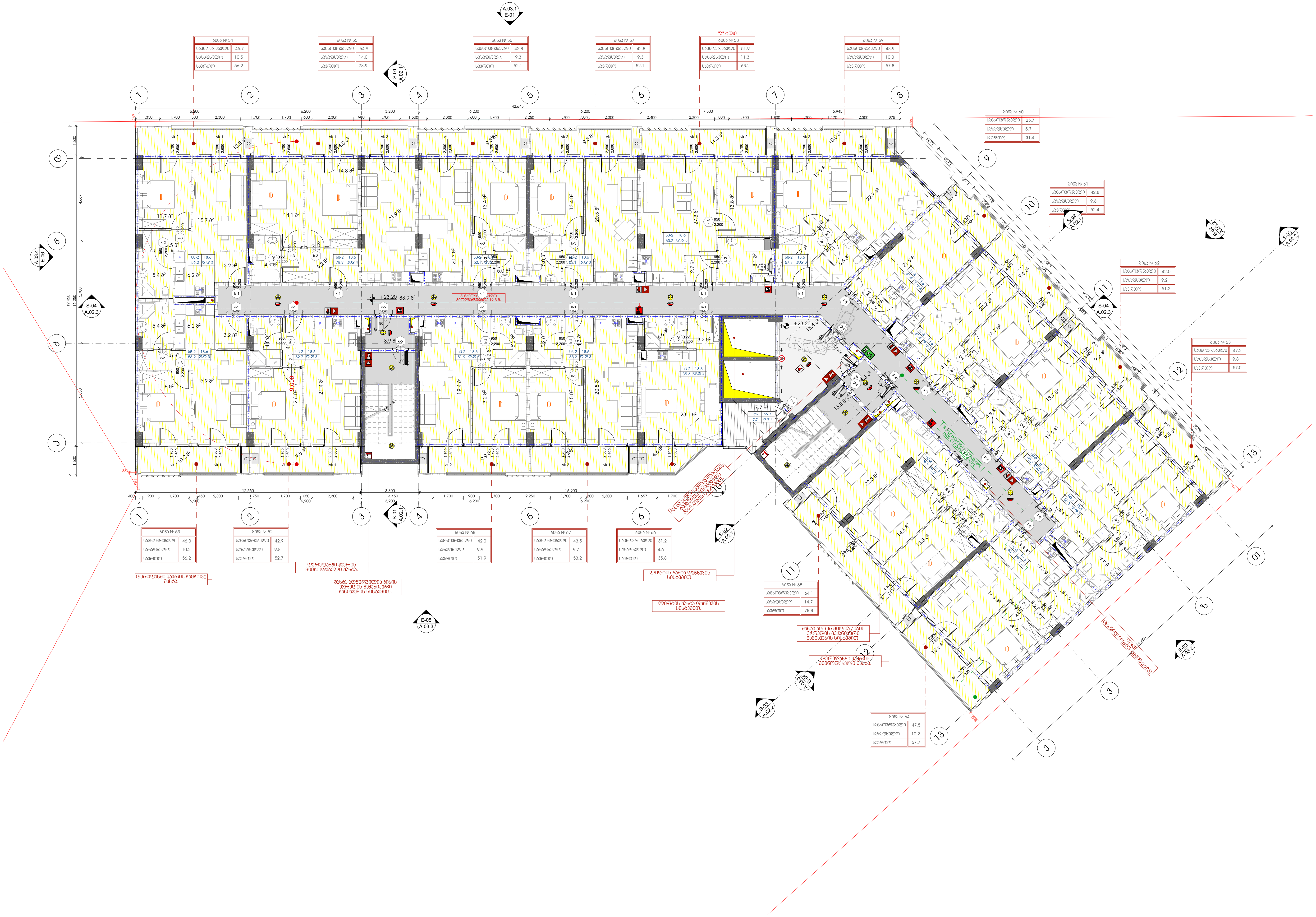

-შენიშვნები

- არ გაზომოთ ნახაზები
- ყველა ზომა უნდა გადამოწმდეს ადგილზე
- ნახაზებს შორის ნებისმიერი უზუსტობა დაუყონებლივ უნდა ეცნობოს საპროექტო კომპანიის უზუსტობის ხარისხის შესაფასებლად
- ყველა ნახაზი განხილული უნდა იყოს, როგორც მთლიანი პროექტის ალბომის ნაწილი, ყველა მნიშვნელოვანი დოკუმენტის, კონსტრუქციული ნახაზების, შიდა და გარე სისტემების ნახაზების და დეტალური სამშენებლო ნახაზების გათვალისწინებით
- კონსტრუქციული სამუშაოების დაწყებამდე, შეამოწმეთ სპეციფიკაციები
- დოკუმენტაციის გამოყენება დაუშვებელია პროექტის მენეჯერ ორგანიზაციასთან შეთანხმების გარეშე
- შენობის ყველა ნაშვერი იქნება არაწვადი
- სახანძრო სისტემები პროექტში ასახულია პირობითად. მათი ადგილმდებარეობა და რაოდენობა დაზუსტდება შესაბამის სტანდარტს მორგებული სახანძრო სისტემების საინჟინრო პროექტის დამუშავების სტადიაზე.

შტამპი

დემკვეთი

შპს :
"სეუ გრუპ დეველოპმენტ კომპანია"

პროექტის ავტორი
გიორგი მერაბიშვილი

დახაზა
გ.სიჭინავა

სათაური

მრავალფუნქციური კომპლექსი ვარკეთილში

მისამართი

.თბილისში, ვარკეთილი 2-სა და ვაზისუბნის საცხოვრებელ რაიონებს შორის.
ს/კ: 01.19.36.014.677

პროექტის სტადია

არქიტექტურული ნაწილი

ნახაზის სახელწოდება

მე-8 სართული

მასშტაბი

1:200

Code

A.01.9

თარიღი

დეკემბერი 2021 წ.

შპს: "სითიზენი"

CITY ZEN ®

0112 თბილისი, საქართველო
პეკინის გამზირი №30

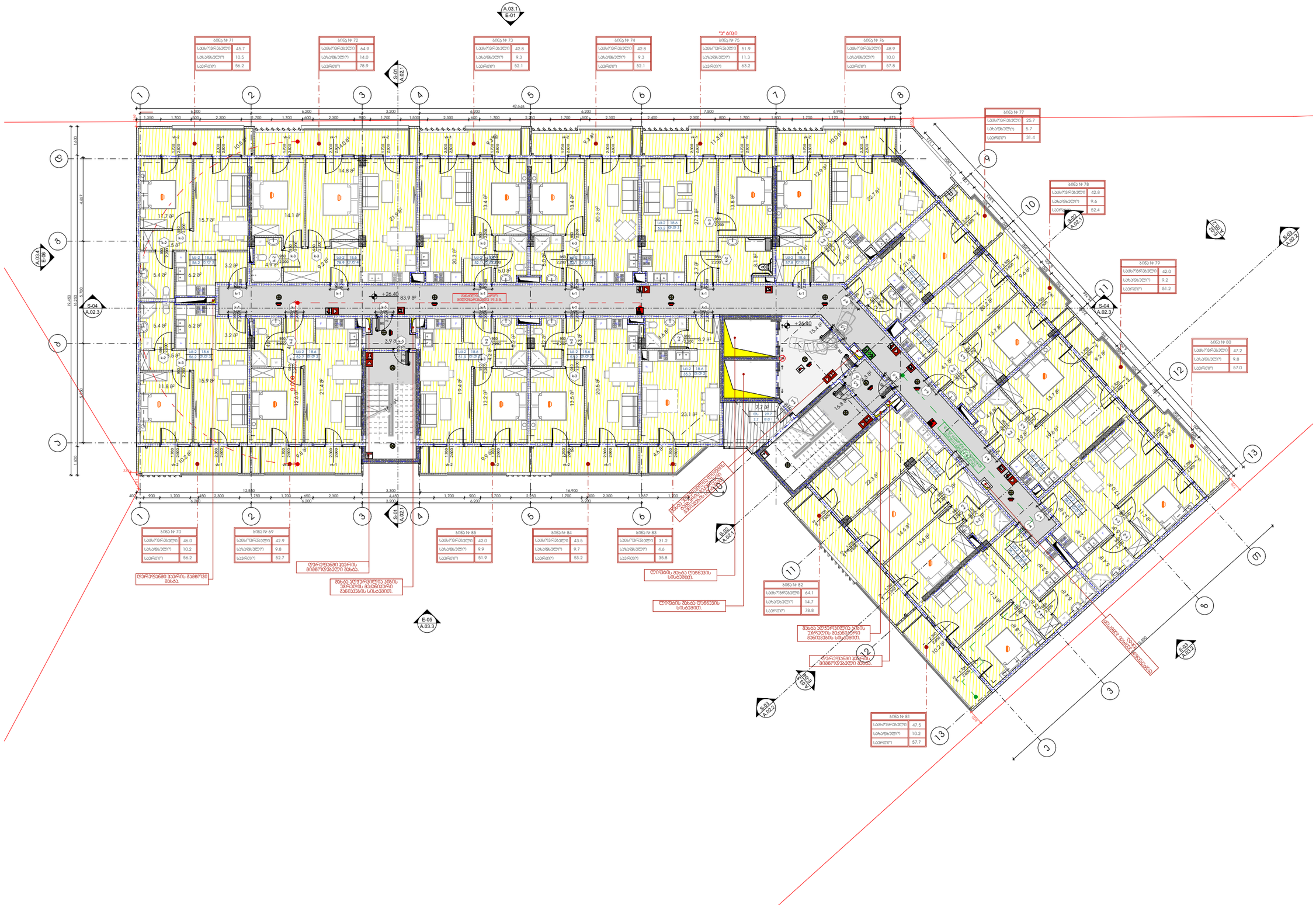
A.03.1
E-01
S-01
A.02.1
ბინა № 71
სამოვრებელი 45.7
საბუღალტერო 10.5
საერთო 56.2
ბინა № 72
სამოვრებელი 64.9
საბუღალტერო 14.0
საერთო 78.9
ბინა № 73
სამოვრებელი 42.8
საბუღალტერო 9.3
საერთო 52.1
ბინა № 74
სამოვრებელი 42.8
საბუღალტერო 9.3
საერთო 52.1
ბინა № 75
სამოვრებელი 51.9
საბუღალტერო 11.3
საერთო 63.2
ბინა № 76
სამოვრებელი 48.9
საბუღალტერო 10.0
საერთო 57.8
ბინა № 77
სამოვრებელი 25.7
საბუღალტერო 5.7
საერთო 31.4
ბინა № 78
სამოვრებელი 42.8
საბუღალტერო 9.6
საერთო 52.4
ბინა № 79
სამოვრებელი 42.0
საბუღალტერო 9.2
საერთო 51.2
ბინა № 80
სამოვრებელი 47.2
საბუღალტერო 9.8
საერთო 57.0
ბინა № 81
სამოვრებელი 47.5
საბუღალტერო 10.2
საერთო 57.7
ბინა № 82
სამოვრებელი 64.1
საბუღალტერო 14.7
საერთო 78.8
ბინა № 83
სამოვრებელი 31.2
საბუღალტერო 4.6
საერთო 35.8
ბინა № 84
სამოვრებელი 43.5
საბუღალტერო 9.7
საერთო 53.2
ბინა № 85
სამოვრებელი 42.0
საბუღალტერო 9.9
საერთო 51.9
ბინა № 69
სამოვრებელი 42.9
საბუღალტერო 9.8
საერთო 52.7
ბინა № 70
სამოვრებელი 46.0
საბუღალტერო 10.2
საერთო 56.2
S-04
A.02.3
A.03.4
E-06
E-05
A.03.3
S-03
A.02.2
E-03
A.03.2
E-02
A.03.1
S-02
A.02.1
+26.40
+26.60
+27.00
83.9 მ²
ბინაზე მიმდინარე მშენებლობის 19.3 მ.
დერეფანში კედლის მიმდინარე მშენებლობა.
მზიდი კედლის გაჭრა
დერეფანში კედლის გაჭრა
მზიდი კედლის გაჭრა
მზიდი კედლის გაჭრა
მზიდი

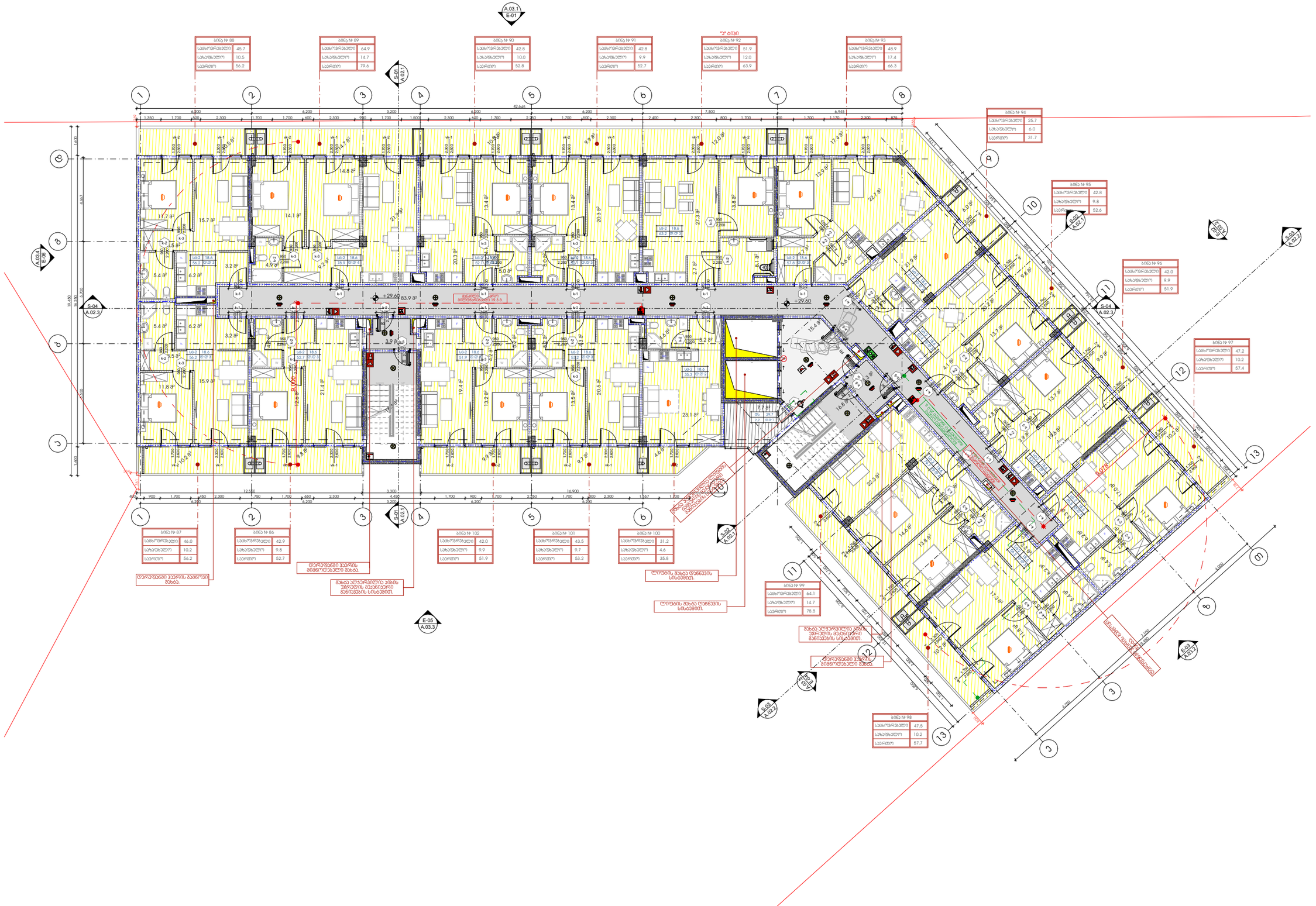
ბინა № 88
ბინა № 89
ბინა № 90
ბინა № 91
ბინა № 92
ბინა № 93
ბინა № 94
ბინა № 95
ბინა № 96
ბინა № 97
ბინა № 98
ბინა № 99
ბინა № 100
ბინა № 101
ბინა № 102
ბინა № 86
ბინა № 87
A.03.1 E-01
A.03.4 E-06
S-01 A.02.1
S-04 A.02.3
S-02 A.02.1
S-03 A.02.2
E-05 A.03.3
E-02 A.03.2
E-03 A.03.2
E-04 A.03.2
დერეფანში ბეტონის მონოლითური ჭერის ფრაგმენტის ამოღება 19.3 მ.

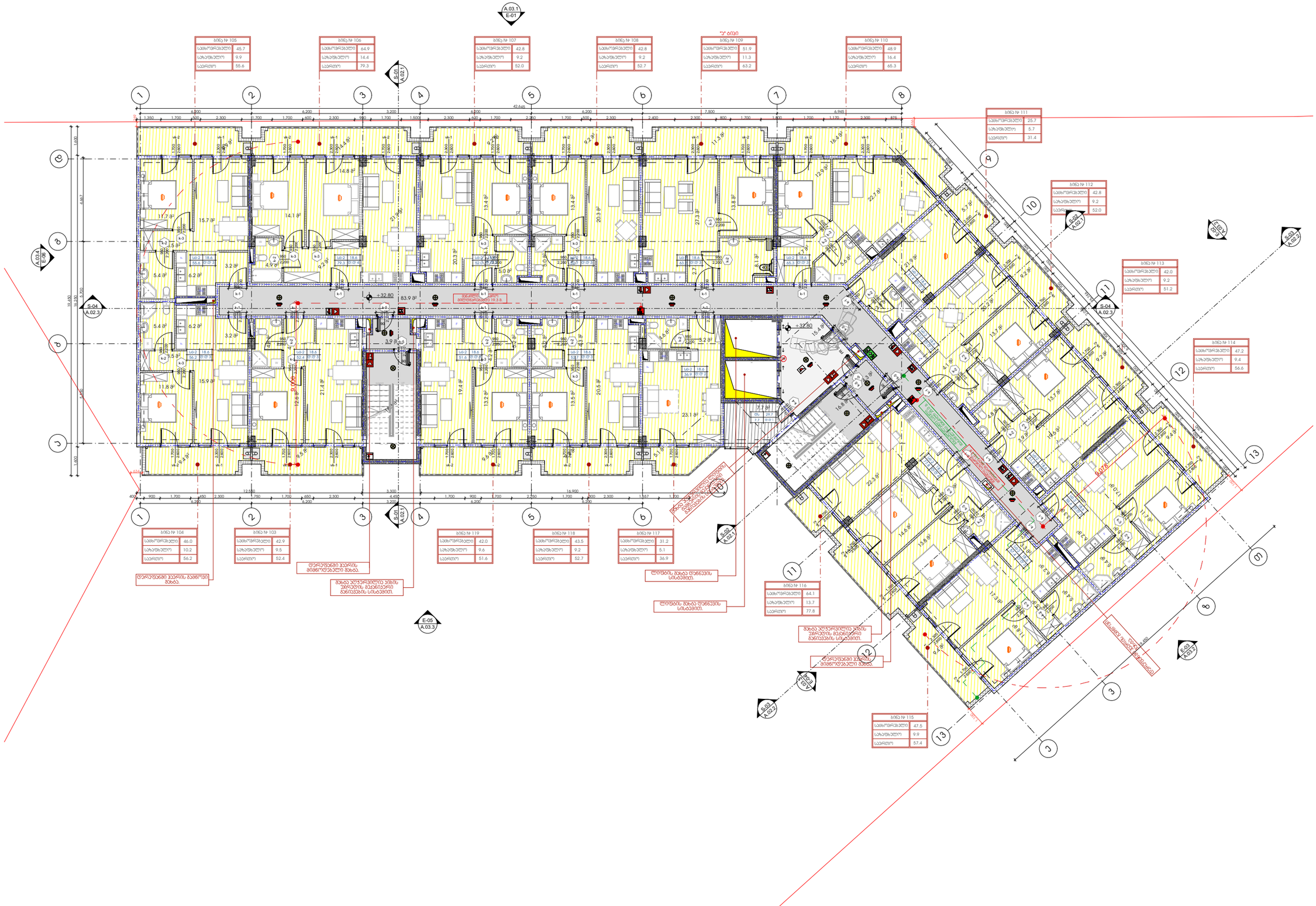
ბინა № 105
ბინა № 106
ბინა № 107
ბინა № 108
ბინა № 109
ბინა № 110
ბინა № 111
ბინა № 112
ბინა № 113
ბინა № 114
ბინა № 115
ბინა № 116
ბინა № 117
ბინა № 118
ბინა № 119
ბინა № 103
ბინა № 104
A.03.1 E-01
S-01 A.02.1
S-04 A.02.3
A.03.4 E-06
E-05 A.03.3
S-02 A.02.1
S-03 A.02.2
E-03 A.03.2
E-04 A.03.2
+32.80
+37.80
83.9 მ²
7.7 მ²
დერეფნიდან გასასვლელი მპბრ.
მპბრ. ლიფტის შახტის ორმოში ჩასასვლელი ლადერი

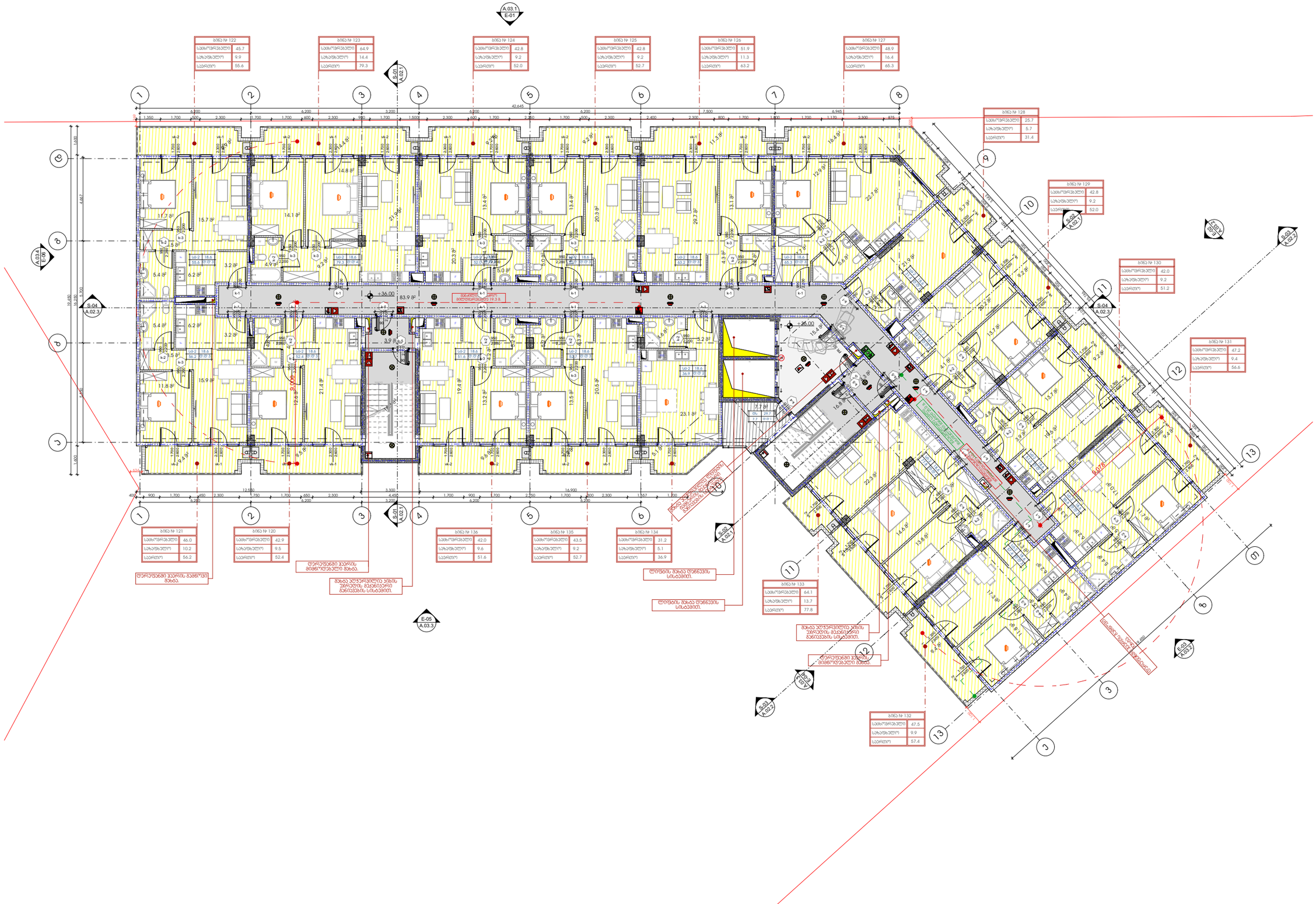
ბინა № 122
საცხოვრებელი 45.7
საბაღნებელი 9.9
საერთო 55.6
ბინა № 123
საცხოვრებელი 64.9
საბაღნებელი 14.4
საერთო 79.3
ბინა № 124
საცხოვრებელი 42.8
საბაღნებელი 9.2
საერთო 52.0
ბინა № 125
საცხოვრებელი 42.8
საბაღნებელი 9.2
საერთო 52.7
ბინა № 126
საცხოვრებელი 51.9
საბაღნებელი 11.3
საერთო 63.2
ბინა № 127
საცხოვრებელი 48.9
საბაღნებელი 16.4
საერთო 65.3
ბინა № 128
საცხოვრებელი 25.7
საბაღნებელი 5.7
საერთო 31.4
ბინა № 129
საცხოვრებელი 42.8
საბაღნებელი 9.2
საერთო 52.0
ბინა № 130
საცხოვრებელი 42.0
საბაღნებელი 9.2
საერთო 51.2
ბინა № 131
საცხოვრებელი 47.2
საბაღნებელი 9.4
საერთო 56.6
ბინა № 132
საცხოვრებელი 47.5
საბაღნებელი 9.9
საერთო 57.4
ბინა № 133
საცხოვრებელი 64.1
საბაღნებელი 13.7
საერთო 77.8
ბინა № 134
საცხოვრებელი 31.2
საბაღნებელი 5.1
საერთო 36.9
ბინა № 135
საცხოვრებელი 43.5
საბაღნებელი 9.2
საერთო 52.7
ბინა № 136
საცხოვრებელი 42.0
საბაღნებელი 9.6
საერთო 51.6
ბინა № 120
საცხოვრებელი 42.9
საბაღნებელი 9.5
საერთო 52.4
ბინა № 121
საცხოვრებელი 46.0
საბაღნებელი 10.2
საერთო 56.2
+36.00
+35.00
A.03.1 E-01
S-01 A.02.1
S-04 A.02.3
A.03.4 E-06
E-05 A.03.3
S-02 A.02.1
S-03 A.02.2
E-03 A.03.2
დერეფანში მასტიკური იატაკის მოწყობა 19.3 მ.
დერეფნის მასტიკური იატაკის მოწყობა 19.3 მ.
დერეფნის კედლის გაგრძელება მასტიკური იატაკის მოწყობამდე.
დერეფნის კედლის გაგრძელება მასტიკური იატაკის მოწყობამდე.
მასტიკური იატაკის მოწყობა 19.3 მ.
დერეფნის კედლის გაგრძელება მასტიკური იატაკის მოწყობამდე.
მასტიკური იატაკის მოწყობა 19.3 მ.
დერეფნის კედლის გაგრძელება მასტიკური იატაკის მოწყობამდე.
დერეფნის

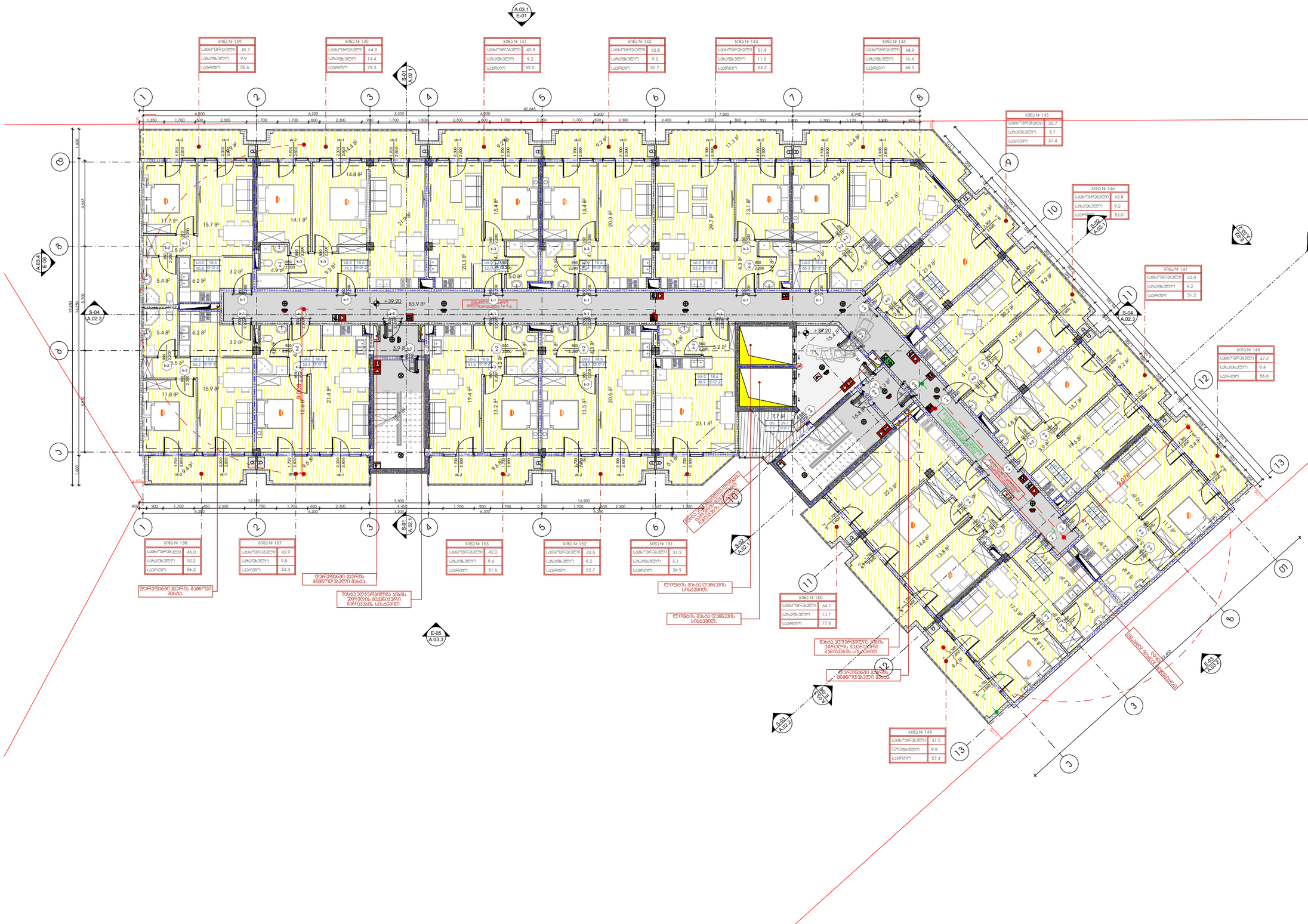
A.03.1 E-01
S-01 A.02.1
S-04 A.02.3
A.03.4 E-06
E-05 A.03.3
S-03 A.02.2
S-02 A.02.1
S-05 A.02.2
A.03.4 E-06
ბინა № 139
საცხოვრებელი 45.7
სახაუნჯელო 9.9
საერთო 55.6
ბინა № 140
საცხოვრებელი 64.9
სახაუნჯელო 14.4
საერთო 79.3
ბინა № 141
საცხოვრებელი 42.8
სახაუნჯელო 9.2
საერთო 52.0
ბინა № 142
საცხოვრებელი 42.8
სახაუნჯელო 9.2
საერთო 52.7
ბინა № 143
საცხოვრებელი 51.9
სახაუნჯელო 11.3
საერთო 63.2
ბინა № 144
საცხოვრებელი 48.9
სახაუნჯელო 16.4
საერთო 65.3
ბინა № 145
საცხოვრებელი 25.7
სახაუნჯელო 5.7
საერთო 31.4
ბინა № 146
საცხოვრებელი 42.8
სახაუნჯელო 9.2
საერთო 52.0
ბინა № 147
საცხოვრებელი 42.0
სახაუნჯელო 9.2
საერთო 51.2
ბინა № 148
საცხოვრებელი 47.2
სახაუნჯელო 9.4
საერთო 56.6
ბინა № 149
საცხოვრებელი 47.5
სახაუნჯელო 9.9
საერთო 57.4
ბინა № 150
საცხოვრებელი 64.1
სახაუნჯელო 13.7
საერთო 77.8
ბინა № 151
საცხოვრებელი 31.2
სახაუნჯელო 5.1
საერთო 36.9
ბინა № 152
საცხოვრებელი 43.5
სახაუნჯელო 9.2
საერთო 52.7
ბინა № 153
საცხოვრებელი 42.0
სახაუნჯელო 9.6
საერთო 51.6
ბინა № 137
საცხოვრებელი 42.9
სახაუნჯელო 9.5
საერთო 52.4
ბინა № 138
საცხოვრებელი 46.0
სახაუნჯელო 10.2
საერთო 56.2
+39.20
+37.20
83.9 მ²
23.1 მ²
7.7 მ²
ტერიტორიის მოწყობა იხ. ა.ა.
დერეფნიდან ბაკონის მოწყობილობა
დერეფნიდან ბაკონის მოწყობილობა
მზიდი ღერძებიდან ბაკონის მანძილი
მზიდი ღერძებიდან ბაკონის მანძილი
მზიდი ღერძებიდან ბაკონის მანძილი

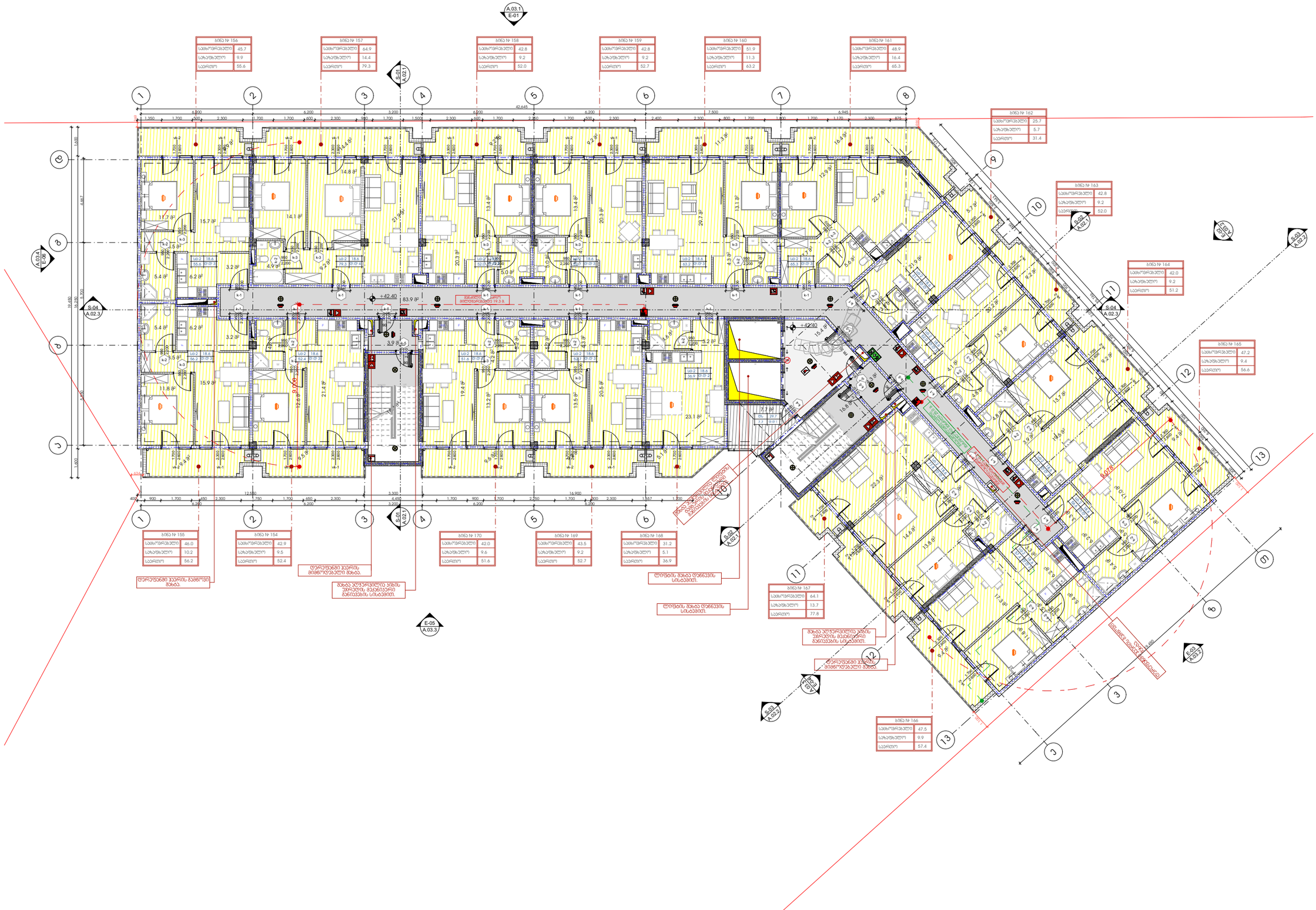
ბინა № 156
საცხოვრებელი 45.7
სახუმრებელი 9.9
საერთო 55.6
ბინა № 157
საცხოვრებელი 64.9
სახუმრებელი 14.4
საერთო 79.3
ბინა № 158
საცხოვრებელი 42.8
სახუმრებელი 9.2
საერთო 52.0
ბინა № 159
საცხოვრებელი 42.8
სახუმრებელი 9.2
საერთო 52.7
ბინა № 160
საცხოვრებელი 51.9
სახუმრებელი 11.3
საერთო 63.2
ბინა № 161
საცხოვრებელი 48.9
სახუმრებელი 16.4
საერთო 65.3
ბინა № 162
საცხოვრებელი 25.7
სახუმრებელი 5.7
საერთო 31.4
ბინა № 163
საცხოვრებელი 42.8
სახუმრებელი 9.2
საერთო 52.0
ბინა № 164
საცხოვრებელი 42.0
სახუმრებელი 9.2
საერთო 51.2
ბინა № 165
საცხოვრებელი 47.2
სახუმრებელი 9.4
საერთო 56.6
ბინა № 166
საცხოვრებელი 47.5
სახუმრებელი 9.9
საერთო 57.4
ბინა № 167
საცხოვრებელი 64.1
სახუმრებელი 13.7
საერთო 77.8
ბინა № 168
საცხოვრებელი 31.2
სახუმრებელი 5.1
საერთო 36.9
ბინა № 169
საცხოვრებელი 43.5
სახუმრებელი 9.2
საერთო 52.7
ბინა № 170
საცხოვრებელი 42.0
სახუმრებელი 9.6
საერთო 51.6
ბინა № 154
საცხოვრებელი 42.9
სახუმრებელი 9.5
საერთო 52.4
ბინა № 155
საცხოვრებელი 46.0
სახუმრებელი 10.2
საერთო 56.2
დერეფანში მასის დონეზე სველი წერტილის მოწყობა.
დერეფნებში მასის დონეზე სველი წერტილის მოწყობა.
მასის ზედა ნიშნული +42.40
მასის ზედა ნიშნული +42.40
დერეფნები ბეტონის მონოლითური ჭერით.
მასის ზედა ნიშნული +42.40
დერეფნები ბეტონის მონოლითური ჭერით.
მასის ზედა ნიშნული +42.40
მასის ზედა ნიშნული +42.40
მასის ზედა ნიშნული +42.40

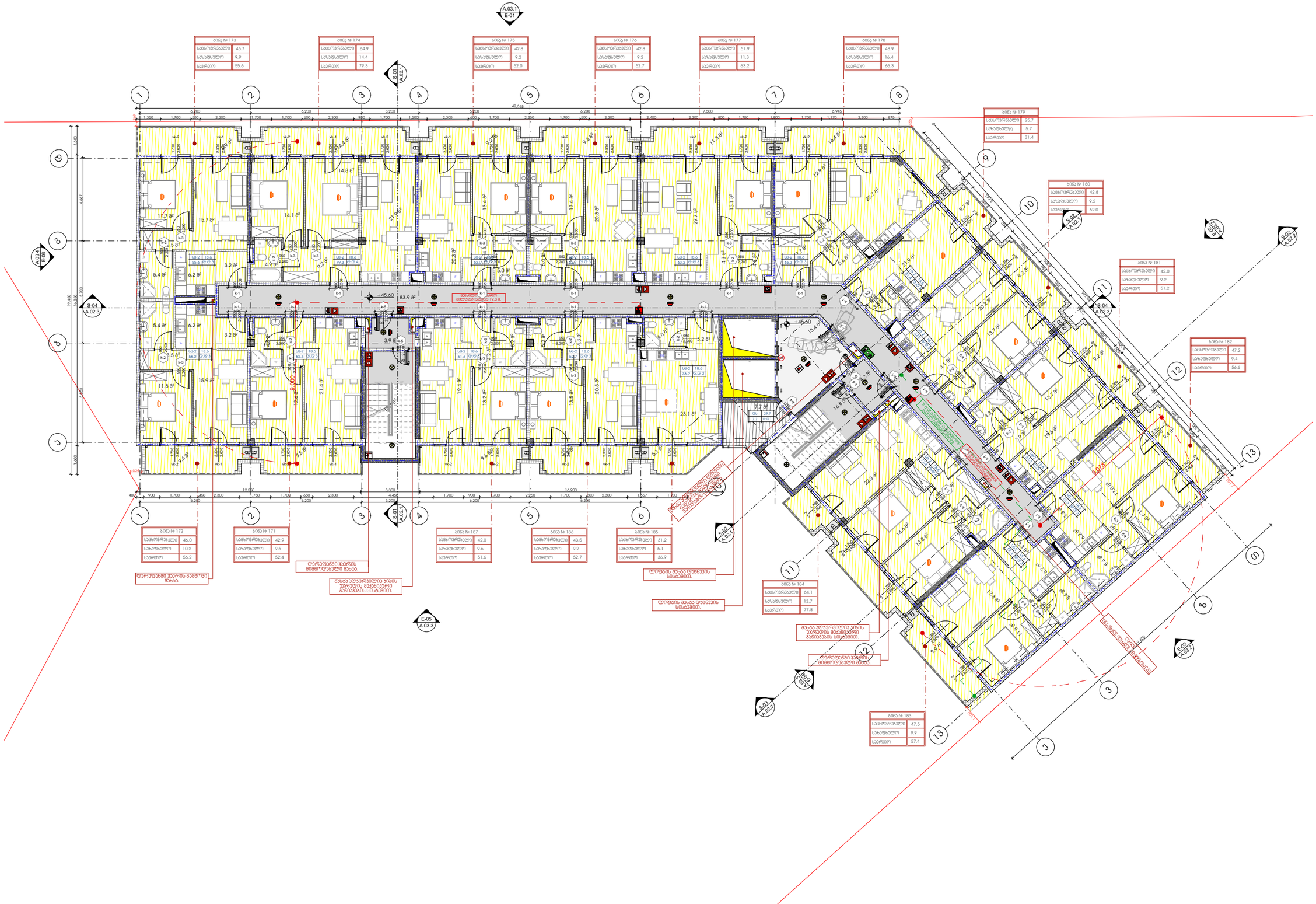
ბინა № 173
საცხოვრებელი 45.7
აბაზანა(ები) 9.9
საერთო 55.6
ბინა № 174
საცხოვრებელი 64.9
აბაზანა(ები) 14.4
საერთო 79.3
ბინა № 175
საცხოვრებელი 42.8
აბაზანა(ები) 9.2
საერთო 52.0
ბინა № 176
საცხოვრებელი 42.8
აბაზანა(ები) 9.2
საერთო 52.7
ბინა № 177
საცხოვრებელი 51.9
აბაზანა(ები) 11.3
საერთო 63.2
ბინა № 178
საცხოვრებელი 48.9
აბაზანა(ები) 16.4
საერთო 65.3
ბინა № 179
საცხოვრებელი 25.7
აბაზანა(ები) 5.7
საერთო 31.4
ბინა № 180
საცხოვრებელი 42.8
აბაზანა(ები) 9.2
საერთო 52.0
ბინა № 181
საცხოვრებელი 42.0
აბაზანა(ები) 9.2
საერთო 51.2
ბინა № 182
საცხოვრებელი 47.2
აბაზანა(ები) 9.4
საერთო 56.6
ბინა № 183
საცხოვრებელი 47.5
აბაზანა(ები) 9.9
საერთო 57.4
ბინა № 184
საცხოვრებელი 64.1
აბაზანა(ები) 13.7
საერთო 77.8
ბინა № 185
საცხოვრებელი 31.2
აბაზანა(ები) 5.1
საერთო 36.9
ბინა № 186
საცხოვრებელი 43.5
აბაზანა(ები) 9.2
საერთო 52.7
ბინა № 187
საცხოვრებელი 42.0
აბაზანა(ები) 9.6
საერთო 51.6
ბინა № 171
საცხოვრებელი 42.9
აბაზანა(ები) 9.5
საერთო 52.4
ბინა № 172
საცხოვრებელი 46.0
აბაზანა(ები) 10.2
საერთო 56.2
+45.60
83.9 მ²
დერეფანზე გასასვლელი ევაკუაციური კიბის მოედნიდან 19.3 მ.
დერეფანზე გასასვლელი მოედნიდან 19.3 მ.
დერეფანზე გასასვლელი ევაკუაციური კიბის მოედნიდან 19.3 მ.
დერეფანზე გასასვლელი

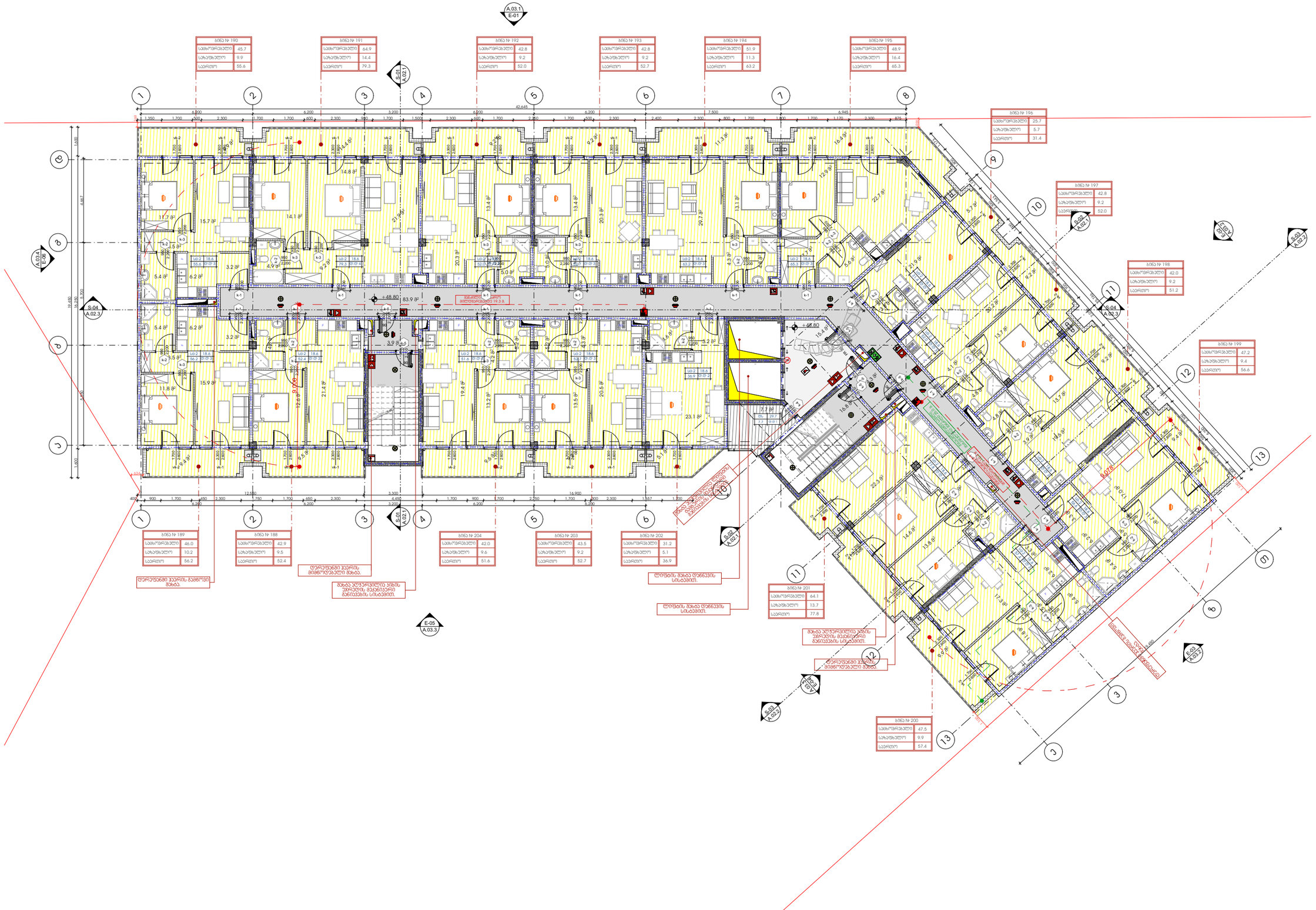
ბინა № 190
საცხოვრებელი 45.7
აბაზანა(ები) 9.9
საერთო 55.6
ბინა № 191
საცხოვრებელი 64.9
აბაზანა(ები) 14.4
საერთო 79.3
ბინა № 192
საცხოვრებელი 42.8
აბაზანა(ები) 9.2
საერთო 52.0
ბინა № 193
საცხოვრებელი 42.8
აბაზანა(ები) 9.2
საერთო 52.7
ბინა № 194
საცხოვრებელი 51.9
აბაზანა(ები) 11.3
საერთო 63.2
ბინა № 195
საცხოვრებელი 48.9
აბაზანა(ები) 16.4
საერთო 65.3
ბინა № 196
საცხოვრებელი 25.7
აბაზანა(ები) 5.7
საერთო 31.4
ბინა № 197
საცხოვრებელი 42.8
აბაზანა(ები) 9.2
საერთო 52.0
ბინა № 198
საცხოვრებელი 42.0
აბაზანა(ები) 9.2
საერთო 51.2
ბინა № 199
საცხოვრებელი 47.2
აბაზანა(ები) 9.4
საერთო 56.6
ბინა № 200
საცხოვრებელი 47.5
აბაზანა(ები) 9.9
საერთო 57.4
ბინა № 201
საცხოვრებელი 64.1
აბაზანა(ები) 13.7
საერთო 77.8
ბინა № 202
საცხოვრებელი 31.2
აბაზანა(ები) 5.1
საერთო 36.9
ბინა № 203
საცხოვრებელი 43.5
აბაზანა(ები) 9.2
საერთო 52.7
ბინა № 204
საცხოვრებელი 42.0
აბაზანა(ები) 9.6
საერთო 51.6
ბინა № 188
საცხოვრებელი 42.9
აბაზანა(ები) 9.5
საერთო 52.4
ბინა № 189
საცხოვრებელი 46.0
აბაზანა(ები) 10.2
საერთო 56.2
+48.80
+46.80
A.03.1 E-01
S-01 A.02.1
S-04 A.02.3
A.03.4 E-06
E-05 A.03.3
S-02 A.02.1
S-03 A.02.2
S-04 A.02.4
E-05 A.03.2
S-04 A.02.1
S-03 A.02.2
E-05 A.03.2
დერეფანში ბაგირის მოწყობის ადგილი
დერეფანში ბაგირის მოწყობის ადგილი
მზიდი კედლ

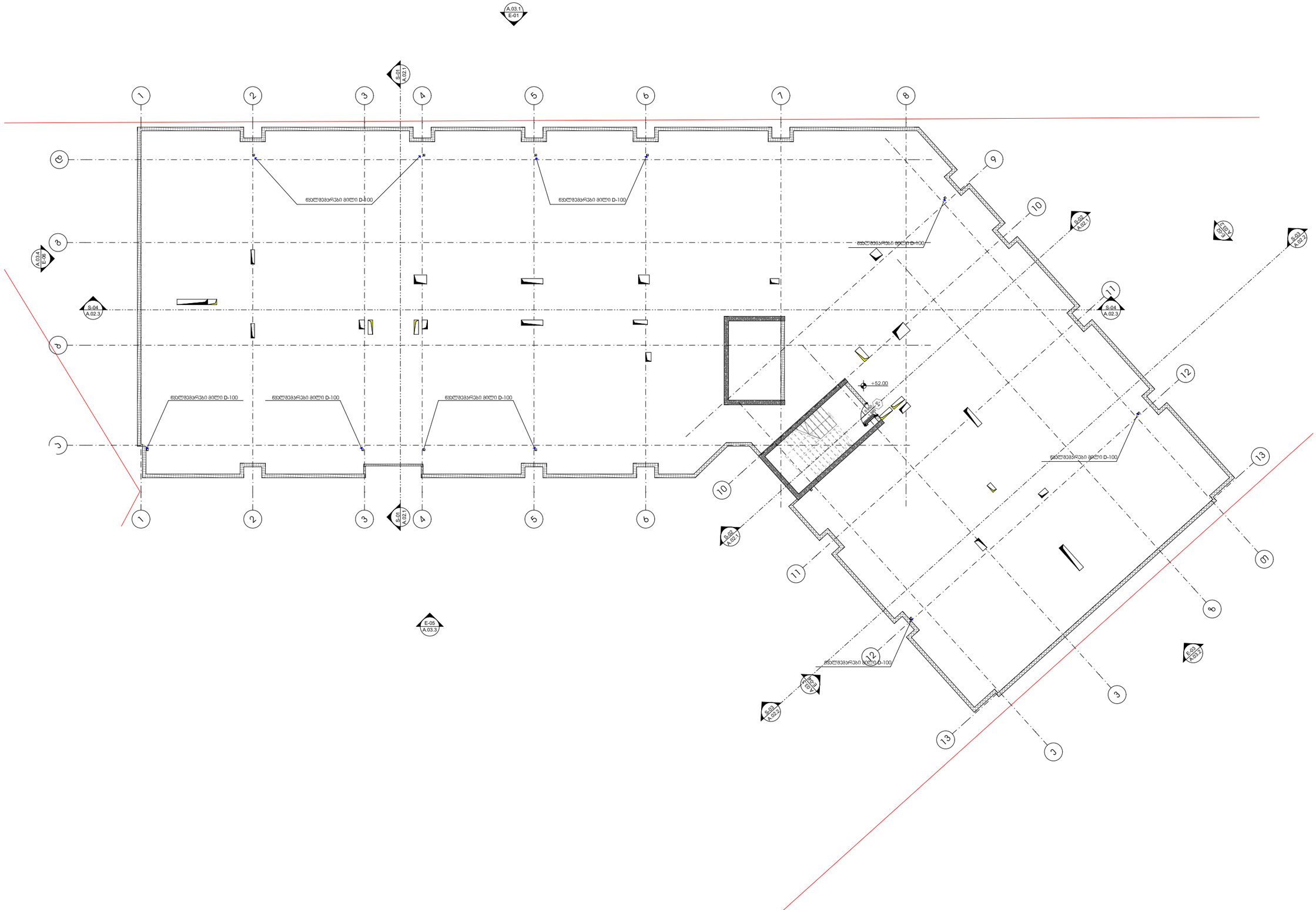

-შენიშვნები

- არ გამოიყოთ ნახაზები

- ყველა ზომა უნდა გადამოწმდეს ადგილზე

- ნახაზებს შორის ნებისმიერი უზუსტობა დაუყოვნებლივე უნდა ცნობილ იქნას საგრეხებო პომპანიის უზუსტობის ხარისხის შესაფასებლად

- ყველა ნახაზი განხილული უნდა იქნეს, როგორც მთლიანი პროექტის ალბომის ნაწილი, ყველა ინჟინერიული ტრასების, კონსტრუქციული ნახაზების, შიდა და გარე სისტემების ნახაზების და დამატებით საინჟინრო ნახაზების გათვალისწინებით

- კონსტრუქციული სამუშაოების დაწყებამდე , გამომწვევი საკითხებისთვის

- ტრასების განაცხიის გამოქვეყნება დაინტერესებული პროექტის გენერალ ორგანიზაციასთან შეთანხმების გარეშე

- შენობის ყველა ნაშთური ისჯება პრანგით

- სახანძრო სისტემები პროექტში ასახული პირობითად. მათი ადგილმდებარეობა და რაოდენობა დაზუსტება შესაბამის სახანძრო მორგებული სახანძრო სისტემის საინჟინრო პროექტის დადგენისას.

შენიშვნა

დამკვეთი

შპს :
"სეე გრუპ დეველოპმენტ პომპანია"

პროექტის ავტორი
გიორგი მერაბიშვილი

დახაზა
გ.სიჭინავა

სათაური

გრავლფენსტრუქციური პომპლექსი პარკეთილში

მისამართი

.თბილისში, პარკეთილი 2-ა და პუზისუბნის საცხოვრებელ რაიონებს შორის,
ს/ს: 01.19.36.014.677

პროექტის სტადია

არქიტექტურული ნაწილი

ნახაზის სახელწოდება
სახურავი

მასშტაბი
1:200

Code
A.01.18

თარიღი
დეკემბერი 2021 წ.

შპს: "სითიზენი"

CITY ZEN

0112 თბილისი, საქართველო
ჯეინის გამზირი №30

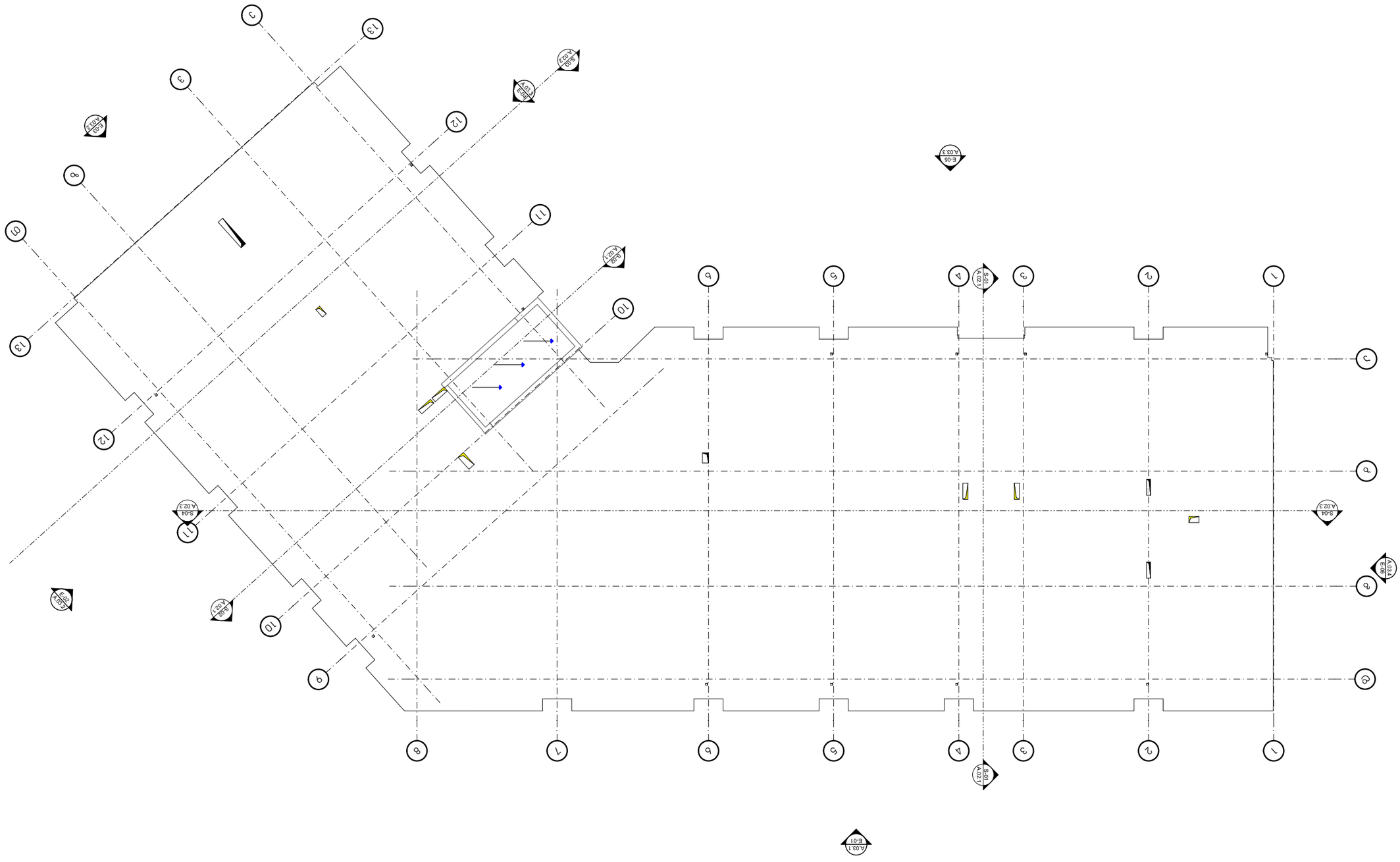
A.03.1
E-01
S-05
A.02.1
A.03.3
E-05
S-04
A.02.3
A.03.3
E-06
S-04
A.02.3
A.03.3
E-05
S-04
A.02.1
A.03.3
E-05
S-04
A.02.1
A.03.3
E-05
S-04
A.02.1

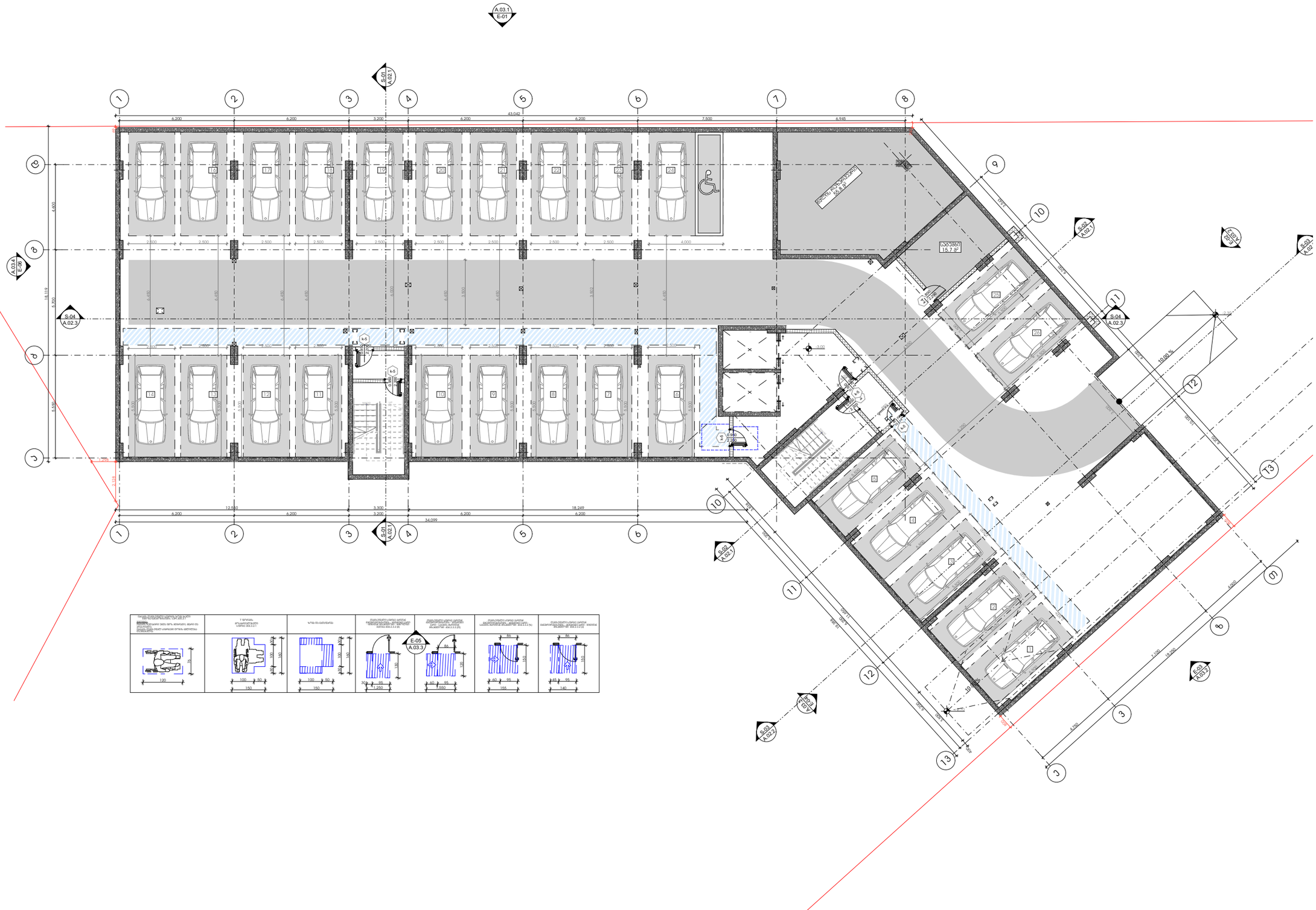
A.03.1
E-01
S-01
A.02.1
1
2
3
4
5
6
7
8
9
10
11
12
13
A
B
C
D
E
F
G
H
I
J
6.200
6.200
3.200
6.200
43.042
6.200
7.500
6.945
18.112
4.600
2.500
4.000
3.300
12.500
18.249
34.099
10.00 %
S-04
A.02.3
A.03.4
E-08
S-02
A.02.1
S-03
A.02.2
A.03.2
E-07
E-02
A.02.2
A.02.4
A.03.3
E-05
E-06
A.03.5
E-04
A.03.6
E-03
A.03.7
S-05
A.02.5
A.02.6
S-06
A.02.7
S-07
A.02.8
S-08
A.02.9
S-09
A.02.10
S-10
A.02.11
S-11
A.02.12
S-12
A.02.13
S-13
A.02.14
S-14
A.02.15
S-15
A.02.16
S-16
A.02.17
S-17
A.02.18
S-18
A.02.19
S-19
A.02.20
S-20
A.02.21
S-21
A.02.22
S-22
A.02.23
S-23
A.02.24
S-24
A.02.25
S-25
A.02.26
S-26
A.02.27
S-27
A.02.28
S-28
A.02.29
S-29
A.02.30
S-30
A.02.31
S-31
A.02.32
S-32
A.02.33
S-33
A.02.34
S-34
A.02.35
S-35
A.02.36
S-36
A.02.37
S-37
A.02.38
S-38
A.02.39
S-39
A.02.40
S-40
A.02.41
S-41
A.02.42
S-42
A.02.43
S-43
A.02.44
S-44
A.02.45
S-45
A.02.46
S-46
A.02.47
S-47
A.02.48
S-48
A.02.49
S-49
A.02.50
S-50
A.02.51
S-51
A.02.52
S-52
A.02.53
S-53
A.02.54
S-54
A.02.55
S-55
A.02.56
S-56
A.02.57
S-57
A.02.58
S-58
A.02.59
S-59
A.02.60
S-60
A.02.61
S-61
A.02.62
S-62
A.02.63
S-63
A.02.64
S-64
A.02.65
S-65
A.02.66
S-66
A.02.67
S-67
A.02.68
S-68
A.02.69
S-69
A.02.70
S-70
A.02.71
S-71
A.02.72
S-72
A.02.73
S-73
A.02.74
S-74
A.02.75
S-75
A.02.76
S-76
A.02.77
S-77
A.02.78
S-78
A.02.79
S-79
A.02.80
S-80
A.02.81
S-81
A.02.82
S-82
A.02.83
S-83
A.02.84
S-84
A.02.85
S-85
A.02.86
S-86
A.02.87
S-87
A.02.88
S-88
A.02.89
S-89
A.02.90
S-90
A.02.91
S-91
A.02.92
S-92
A.02.93
S-93
A.02.94
S-94
A.02.95
S-95
A.02.96
S-96
A.02.97
S-97
A.02.98
S-98
A.02.99
S-99
A.02.100
S-100
A.02.101
S-101
A.02.102
S-102
A.02.103
S-103
A.02.104
S-104
A.02.105
S-105
A.02.106
S-106
A.02.107
S-107
A.02.108
S-108
A.02.109
S-109
A.02.110
S-110
A.02.111
S-111
A.02.112
S-112
A.02.113
S-113
A.02.114
S-114
A.02.115
S-115
A.02.116
S-116
A.02.117
S-117
A.02.118
S-118
A.02.119
S-119
A.02.120
S-120
A.02.121
S-121
A.02.122
S-122
A.02.123
S-123
A.02.124
S-124
A.02.125
S-125
A.02.126
S-126
A.02.127
S-127
A.02.128
S-128
A.02.129
S-129
A.02.130
S-130
A.02.131
S-131
A.02.132
S-132
A.02.133
S-133
A.02.134
S-134
A.02.135
S-135
A.02.136
S-136
A.02.137
S-137
A.02.138
S-138
A.02.139
S-139
A.02.140
S-140
A.02.141
S-141
A.02.142
S-142
A.02.143
S-143
A.02.144
S-144
A.02.145
S-145
A.02.146
S-146
A.02.147
S-147
A.02.148
S-148
A.02.149
S-149
A.02.150
S-150
A.02.151
S-151
A.02.152
S-152
A.02.153
S-153
A.02.154
S-154
A.02.155
S-155
A.02.156
S-156
A.02.157
S-157
A.02.158
S-158
A.02.159
S-159
A.02.160
S-160
A.02.161
S-161
A.02.162
S-162
A.02.163
S-163
A.02.164
S-164
A.02.165
S-165
A.02.166
S-166
A.02.167
S-167
A.02.168
S-168
A.02.169
S-169
A.02.170
S-170
A.02.171
S-171
A.02.172
S-172
A.02.173
S-173
A.02.174
S-174
A.02.175
S-175
A.02.176
S-176
A.02.177
S-177
A.02.178
S-178
A.02.179
S-179
A.02.180
S-180
A.02.181
S-181
A.02.182
S-182
A.02.183
S-183
A.02.184
S-184
A.02.185
S-185
A.02.186
S-186
A.02.187
S-187
A.02.188
S-188
A.02.189
S-189
A.02.190
S-190
A.02.191
S-191
A.02.192
S-192
A.02.193
S-193
A.02.194
S-194
A.02.195
S-195
A.02.196
S-196
A.02.197
S-197
A.02.198
S-198
A.02.199
S-199
A.02.200
S-200
A.02.201
S-201
A.02.202
S-202
A.02.203
S-203
A.02.204
S-204
A.02.205
S-205
A.02.206
S-206
A.02.207
S-207
A.02.208
S-208
A.02.209
S-209
A.02.210
S-210
A.02.211
S-211
A.02.212
S-212
A.02.213
S-213
A.02.214
S-214
A.02.215
S-215
A.02.216
S-216
A.02.217
S-217
A.02.218
S-218
A.02.219
S-219
A.02.220
S-220
A.02.221
S-221
A.02.222
S-222
A.02.223
S-223
A.02.224
S-224
A.02.225
S-225
A.02.226
S-226
A.02.227
S-227
A.02.228
S-228
A.02.229
S-229
A.02.230
S-230
A.02.231
S-231
A.02.232
S-232
A.02.233
S-233
A.02.234
S-234
A.02.235
S-235
A.02.236
S-236
A.02.237
S-237
A.02.238
S-238
A.02.239
S-239
A.02.240
S-240
A.02.241
S-241
A.02.242
S-242
A.02.243
S-243
A.02.244
S-244
A.02.245
S-245
A.02.246
S-246
A.02.247
S-247
A.02.248
S-248
A.02.249
S-249
A.02.250
S-250
A.02.251
S-251
A.02.252
S-252
A.02.253
S-253
A.02.254
S-254
A.02.255
S-255
A.02.256
S-256
A.02.257
S-257
A.02.258
S-258
A.02.259
S-259
A.02.260
S-260
A.02.261
S-261
A.02.262
S-262
A.02.263
S-263
A.02.264
S-264
A.02.265
S-265
A.02.266
S-266
A.02.267
S-267
A.02.268
S-268
A.02.269
S-269
A.02.270
S-270
A.02.271
S-271
A.02.272
S-272
A.02.273
S-273
A.02.274
S-274
A.02.275
S-275
A.02.276
S-276
A.02.277
S-277
A.02.278
S-278
A.02.279
S-279
A.02.280
S-280
A.02.281
S-281
A.02.282
S-282
A.02.283
S-283
A.02.284
S-284
A.02.285
S-285
A.02.286
S-286
A.02.287
S-287
A.02.288
S-288
A.02.289
S-289
A.02.290
S-290
A.02.291
S-291
A.02.292
S-292
A.02.293
S-293
A.02.294
S-294
A.02.295
S-295
A.02.296
S-296
A.02.297
S-297
A.02.298
S-298
A.02.299
S-299
A.02.300
S-300
A.02.301
S-301
A.02.302
S-302
A.02.303
S-303
A.02.304
S-304
A.02.305
S-305
A.02.306
S-306
A.02.307
S-307
A.02.308
S-308
A.02.309
S-309
A.02.310
S-310
A.02.311
S-311
A.02.312
S-312
A.02.313
S-313
A.02.314
S-314
A.02.315
S-315
A.02.316
S-316
A.02.317
S-317
A.02.318
S-318
A.02.319
S-319
A.02.320
S-320
A.02.321
S-321
A.02.322
S-322
A.02.323
S-323
A.02.324
S-324
A.02.325
S-325
A.02.326
S-326
A.02.327
S-327
A.02.328
S-328
A.02.329
S-329
A.02.330
S-330
A.02.331
S-331
A.02.332
S-332
A.02.333
S-333
A.02.334
S-334
A.02.335
S-335
A.02.336
S-336
A.02.337
S-337
A.02.338
S-338
A.02.339
S-339
A.02.340
S-340
A.02.341
S-341
A.02.342
S-342
A.02.343
S-343
A.02.344
S-344
A.02.345
S-345
A.02.346
S-346
A.02.347
S-347
A.02.348
S-348
A.02.349
S-349
A.02.350
S-350
A.02.351
S-351
A.02.352
S-352
A.02.353
S-353
A.02.354
S-354
A.02.355
S-355
A.02.356
S-356
A.02.357
S-357
A.02.358
S-358
A.02.359
S-359
A.02.360
S-360
A.02.361
S-361
A.02.362
S-362
A.02.363
S-363
A.02.364
S-364
A.02.365
S-365
A.02.366
S-366
A.02.367
S-367
A.02.368
S-368
A.02.369
S-369
A.02.370
S-370
A.02.371
S-371
A.02.372
S-372
A.02.373
S-373
A.02.374
S-374
A.02.375
S-375
A.02.376
S-376
A.02.377
S-377
A.02.378
S-378
A.02.379
S-379
A.02.380
S-380
A.02.381
S-381
A.02.382
S-382
A.02.383
S-383
A.02.384
S-384
A.02.385
S-385
A.02.386
S-386
A.02.387
S-387
A.02.388
S-388
A.02.389
S-389
A.02.390
S-390
A.02.391
S-391
A.02.392
S-392
A.02.393
S-393
A.02.394
S-394
A.02.395
S-395
A.02.396
S-396
A.02.397
S-397
A.02.398
S-398
A.02.399
S-399
A.02.400
S-400
A.02.401
S-401
A.02.402
S-402
A.02.403
S-403
A.02.404
S-404
A.02.405
S-405
A.02.406
S-406
A.02.407
S-407
A.02.408
S-408
A.02.409
S-409
A.02.410
S-410
A.02.411
S-411
A.02.412
S-412
A.02.413
S-413
A.02.414
S-414
A.02.415
S-415
A.02.416
S-416
A.02.417
S-417
A.02.418
S-418
A.02.419
S-419
A.02.420
S-420
A.02.421
S-421
A.02.422
S-422
A.02.423
S-423
A.02.424
S-424
A.02.425
S-425
A.02.426
S-426
A.02.427
S-427
A.02.428
S-428
A.02.429
S-429
A.02.430
S-430
A.02.431
S-431
A.02.432
S-432
A.02.433
S-433
A.02.434
S-434
A.02.435
S-435
A.02.436
S-436
A.02.437
S-437
A.02.438
S-438
A.02.439
S-439
A.02.440
S-440
A.02.441
S-441
A.02.442
S-442
A.02.443
S-443
A.02.444
S-444
A.02.445
S-445
A.02.446
S-446
A.02.447
S-447
A.02.448
S-448
A.02.449
S-449
A.02.450
S-450
A.02.451
S-451
A.02.452
S-452
A.02.453
S-453
A.02.454
S-454
A.02.455
S-455
A.02.456
S-456
A.02.457
S-457
A.02.458
S-458
A.02.459
S-459
A.02.460
S-460
A.02.461
S-461
A.02.462
S-462
A.02.463
S-463
A.02.464
S-464
A.02.465
S-465
A.02.466
S-466
A.02.467
S-467
A.02.468
S-468
A.02.469
S-469
A.02.470
S-470
A.02.471
S-471
A.02.472
S-472
A.02.473
S-473
A.02.474
S-474
A.02.475
S-475
A.02.476
S-476
A.02.477
S-477
A.02.478
S-478
A.02.479
S-479
A.02.480
S-480
A.02.481
S-481
A.02.482
S-482
A.02.483
S-483
A.02.484
S-484
A.02.485
S-485
A.02.486
S-486
A.02.487
S-487
A.02.488
S-488
A.02.489
S-489
A.02.490
S-490
A.02.491
S-491
A.02.492
S-492
A.02.493
S-493
A.02.494
S-494
A.02.495
S-495
A.02.496
S-496
A.02.497
S-497
A.02.498
S-498
A.02.499
S-499
A.02.500
S-500
A.02.501
S-501
A.02.502
S-502
A.02.503
S-503
A.02.504
S-504
A.02.505
S-505
A.02.506
S-506
A.02.507
S-507
A.02.508
S-508
A.02.509
S-509
A.02.510
S-510
A.02.511
S-511
A.02.512
S-512
A.02.513
S-513
A.02.514
S-514
A.02.515
S-515
A.02.516
S-516
A.02.517
S-517
A.02.518
S-518
A.02.519
S-519
A.02.520
S-520
A.02.521
S-521
A.02.522
S-522
A.02.523
S-523
A.02.524
S-524
A.02.525
S-525
A.02.526
S-526
A.02.527
S-527
A.02.528
S-528
A.02.529
S-529
A.02.530
S-530
A.02.531
S-531
A.02.532
S-532
A.02.533
S-533
A.02.534
S-534
A.02.535
S-535
A.02.536
S-536
A.02.537
S-537
A.02.538
S-538
A.02.539
S-539
A.02.540
S-540
A.02.541
S-541
A.02.542
S-542
A.02.543
S-543
A.02.544
S-544
A.02.545
S-545
A.02.546
S-546
A.02.547
S-547
A.02.548
S-548
A.02.549
S-549
A.02.550
S-550
A.02.551
S-551
A.02.552
S-552
A.02.553
S-553
A.02.554
S-554
A.02.555
S-555
A.02.556
S-556
A.02.557
S-557
A.02.558
S-558
A.02.559
S-559
A.02.560
S-560
A.02.561
S-561
A.02.562
S-562
A.02.563
S-563
A.02.564
S-564
A.02.565
S-565
A.02.566
S-566
A.02.567
S-567
A.02.568
S-568
A.02.569
S-569
A.02.570
S-570
A.02.571
S-571
A.02.572
S-572
A.02.573
S-573
A.02.574
S-574
A.02.575
S-575
A.02.576
S-576
A.02.577
S-577
A.02.578
S-578
A.02.579
S-579
A.02.580
S-580
A.02.581
S-581
A.02.582
S-582
A.02.583
S-583
A.02.584
S-584
A.02.585
S-585
A.02.586
S-586
A.02.587
S-587
A.02.588
S-588
A.02.589
S-589
A.02.590
S-590
A.02.591
S-591
A.02.592
S-592
A.02.593
S-593
A.02.594
S-594
A.02.595
S-595
A.02.596
S-596
A.02.597
S-597
A.02.598
S-598
A.02.599
S-599
A.02.600
S-600
A.02.601
S-601
A.02.602
S-602
A.02.603
S-603
A.02.604
S-604
A.02.605
S-605
A.02.606
S-606
A.02.607
S-607
A.02.608
S-608
A.02.609
S-609
A.02.610
S-610
A.02.611
S-611
A.02.612
S-612
A.02.613
S-613
A.02.614
S-614
A.02.615
S-615
A.02.616
S-616
A.02.617
S-617
A.02.618
S-618
A.02.619
S-619
A.02.620
S-620
A.02.621
S-621
A.02.622
S-622
A.02.623
S-623
A.02.624
S-624
A.02.625
S-625
A.02.626
S-626
A.02.627
S-627
A.02.628
S-628
A.02.629
S-629
A.02.630
S-630
A.02.631
S-631
A.02.632
S-632
A.02.633
S-633
A.02.634
S-634
A.02.635
S-635
A.02.636
S-636
A.02.637
S-637
A.02.638
S-638
A.02.639
S-639
A.02.640
S-640
A.02.641
S-641
A.02.642
S-642
A.02.643
S-643
A.02.644
S-644
A.02.645
S-645
A.02.646
S-646
A.02.647
S-647
A.02.648
S-648
A.02.649
S-649
A.02.650
S-650
A.02.651
S-651
A.02.652
S-652
A.02.653
S-653
A.02.654
S-654
A.02.655
S-655
A.02.656
S-656
A.02.657
S-657
A.02.658
S-658
A.02.659
S-659
A.02.660
S-660
A.02.661
S-661
A.02.662
S-662
A.02.663
S-663
A.02.664
S-664
A.02.665
S-665
A.02.666
S-666
A.02.667
S-667
A.02.668
S-668
A.02.669
S-669
A.02.670
S-670
A.02.671
S-671
A.02.672
S-672
A.02.673
S-673
A.02.674
S-674
A.02.675
S-675
A.02.676
S-676
A.02.677
S-677
A.02.678
S-678
A.02.679
S-679
A.02.680
S-680
A.02.681
S-681
A.02.682
S-682
A.02.683
S-683
A.02.684
S-684
A.02.685
S-685
A.02.686
S-686
A.02.687
S-687
A.02.688
S-688
A.02.689
S-689
A.02.690
S-690
A.02.691
S-691
A.02.692
S-692
A.02.693
S-693
A.02.694
S-694
A.02.695
S-695
A.02.696
S-696
A.02.697
S-697
A.02.698
S-698
A.02.699
S-699
A.02.700
S-700
A.02.701
S-701
A.02.702
S-702
A.02.703
S-703
A.02.704
S-704
A.02.705
S-705
A.02.706
S-706
A.02.707
S-707
A.02.708
S-708
A.02.709
S-709
A.02.710
S-710
A.02.711
S-711
A.02.712
S-712
A.02.713
S-713
A.02.714
S-714
A.02.715
S-715
A.02.716
S-716
A.02.717
S-717
A.02.718
S-718
A.02.719
S-719
A.02.720
S-720
A.02.721
S-721
A.02.722
S-722
A.02.723
S-723
A.02.724
S-724
A.02.725
S-725
A.02.726
S-726
A.02.727
S-727
A.02.728
S-728
A.02.729
S-729
A.02.730
S-730
A.02.731
S-731
A.02.732
S-732
A.02.733
S-733
A.02.734
S-734
A.02.735
S-735
A.02.736
S-736
A.02.737
S-737
A.02.738
S-738
A.02.739
S-739
A.02.740
S-740
A.02.741
S-741
A.02.742
S-742
A.02.743
S-743
A.02.744
S-744
A.02.745
S-745
A.02.746
S-746
A.02.747
S-747
A.02.748
S-748
A.02.749
S-749
A.02.750
S-750
A.02.751
S-751
A.02.752
S-752
A.02.753
S-753
A.02.754
S-754
A.02.755
S-755
A.02.756
S-756
A.02.757
S-757
A.02.758
S-758
A.02.759
S-759
A.02.760
S-760
A.02.761
S-761
A.02.762
S-762
A.02.763
S-763
A.02.764
S-764
A.02.765
S-765
A.02.766
S-766
A.02.767
S-767
A.02.768
S-768
A.02.769
S-769
A.02.770
S-770
A.02.771
S-771
A.02.772
S-772
A.02.773
S-773
A.02.774
S-774
A.02.775
S-775
A.02.776
S-776
A.02.777
S-777
A.02.778
S-778
A.02.779
S-779
A.02.780
S-780
A.02.781
S-781
A.02.782
S-782
A.02.783
S-783
A.02.784
S-784
A.02.785
S-785
A.02.786
S-786
A.02.787
S-787
A.02.788
S-788
A.02.789
S-789
A.02.790
S-790
A.02.791
S-791
A.02.792
S-792
A.02.793
S-793
A.02.794
S-794
A.02.795
S-795
A.02.796
S-796
A.02.797
S-797
A.02.798
S-798
A.02.799
S-799
A.02.800
S-800
A.02.801
S-801
A.02.802
S-802
A.02.803
S-803
A.02.804
S-804
A.02.805
S-805
A.02.806
S-806
A.02.807
S-807
A.02.808
S-808
A.02.809
S-809
A.02.810
S-810
A.02.811
S-811
A.02.812
S-812
A.02.813
S-813
A.02.814
S-814
A.02.815
S-815
A.02.816
S-816
A.02.817
S-817
A.02.818
S-818
A.02.819
S-819
A.02.820
S-820
A.02.821
S-821
A.02.822
S-822
A.02.823
S-823
A.02.824
S-824
A.02.825
S-825
A.02.826
S-826
A.02.827
S-827
A.02.828
S-828
A.02.829
S-829
A.02.830
S-830
A.02.831
S-831
A.02.832
S-832
A.02.833
S-833
A.02.834
S-834
A.02.835
S-835
A.02.836
S-836
A.02.837
S-837
A.02.838
S-838
A.02.839
S-839
A.02.840
S-840
A.02.841
S-841
A.02.842
S-842
A.02.843
S-843
A.02.844
S-844
A.02.845
S-845
A.02.846
S-846
A.02.847
S-847
A.02.848
S-848
A.02.849
S-849
A.02.850
S-850
A.02.851
S-851
A.02.852
S-852
A.02.853
S-853
A.02.854
S-854
A.02.855
S-855
A.02.856
S-856
A.02.857
S-857
A.02.858
S-858
A.02.859
S-859
A.02.860
S-860
A.02.861
S-861
A.02.862
S-862
A.02.863
S-863
A.02.864
S-864
A.02.865
S-865
A.02.866
S-866
A.02.867
S-867
A.02.868
S-868
A.02.869
S-869
A.02.870
S-870
A.02.871
S-871
A.02.872
S-872
A.02.873
S-873
A.02.874
S-874
A.02.875
S-875
A.02.876
S-876
A.02.877
S-877
A.02.878
S-878
A.02.879
S-879
A.02.880
S-880
A.02.881
S-881
A.02.882
S-882
A.02.883
S-883
A.02.884
S-884
A.02.885
S-885
A.02.886
S-886
A.02.887
S-887
A.02.888
S-888
A.02.889
S-889
A.02.890
S-890
A.02.891
S-891
A.02.892
S-892
A.02.893
S-893
A.02.894
S-894
A.02.895
S-895
A.02.896
S-896
A.02.897
S-897
A.02.898
S-898
A.02.899
S-899
A.02.900
S-900
A.02.901
S-901
A.02.902
S-902
A.02.903
S-903
A.02.904
S-904
A.02.905
S-905
A.02.906
S-906
A.02.907
S-907
A.02.908
S-908
A.02.909
S-909
A.02.910
S-910
A.02.911
S-911
A.02.912
S-912
A.02.913
S-913
A.02.914
S-914
A.02.915
S-915
A.02.916
S-916
A.02.917
S-917
A.02.918
S-918
A.02.919
S-919
A.02.920
S-920
A.02.921
S-921
A.02.922
S-922
A.02.923
S-923
A.02.924
S-924
A.02.925
S-925
A.02.926
S-926
A.02.927
S-927
A.02.928
S-928
A.02.929
S-929
A.02.930
S-930
A.02.931
S-931
A.02.932
S-932
A.02.933
S-933
A.02.934
S-934
A.02.935
S-935
A.02.936
S-936
A.02.937
S-937
A.02.938
S-938
A.02.939
S-939
A.02.940
S-940
A.02.941
S-941
A.02.942
S-942
A.02.943
S-943
A.02.944
S-944
A.02.945
S-945
A.02.946
S-946
A.02.947
S-947
A.02.948
S-948
A.02.949
S-949
A.02.950
S-950
A.02.951
S-951
A.02.952
S-952
A.02.953
S-953
A.02.954
S-954
A.02.955
S-955
A.02.956
S-956
A.02.957
S-957
A.02.958
S-958
A.02.959
S-959
A.02.960
S-960
A.02.961
S-961
A.02.962
S-962
A.02.963
S-963
A.02.964
S-964
A.02.965
S-965
A.02.966
S-966
A.02.967
S-967
A.02.968
S-968
A.02.969
S-969
A.02.970
S-970
A.02.971
S-971
A.02.972
S-972
A.02.973
S-973
A.02.974
S-974
A.02.975
S-975
A.02.976
S-976
A.02.977
S-977
A.02.978
S-978
A.02.979
S-979
A.02.980
S-980
A.02.981
S-981
A.02.982
S-982
A.02.983
S-983
A.02.984
S-984
A.02.985
S-985
A.02.986
S-986
A.02.987
S-987
A.02.988
S-988
A.02.989
S-989
A.02.990
S-990
A.02.991
S-991
A.02.992
S-992
A.02.993
S-993
A.02.994
S-994
A.02.995
S-995
A.02.996
S-996
A.02.997
S-997
A.02.998
S-998
A.02.999
S-999
A.02.1000
S-1000
A.02.1001
S-1001
A.02.1002
S-1002
A.02.1003
S-1003
A.02.1004
S-1004
A.02.1005
S-1005
A.02.1006
S-1006
A.02.1007
S-1007
A.02.1008
S-1008
A.02.1009
S-1009
A.02.1010
S-1010
A.02.1011
S-1011
A.02.1012
S-1012
A.02.1013
S-1013
A.02.1014
S-1014
A.02.1015
S-1015
A.02.1016
S-1016
A.02.1017
S-1017
A.02.1018
S-1018
A.02.1019
S-1019
A.02.1020
S-1020
A.02.1021
S-1021
A.02.1022
S-1022
A.02.1023
S-1023
A.02.1024
S-1024
A.02.1025
S-1025
A.02.1026
S-1026
A.02.1027
S-1027
A.02.1028
S-1028
A.02.1029
S-1029
A.02.1030
S-1030
A.02.1031
S-1031
A.02.1032
S-1032
A.02.1033
S-1033
A.02.1034
S-1034
A.02.1035
S-1035
A.02.1036
S-1036
A.02.1037
S-1037
A.02.1038
S-1038
A.02.1039
S-1039
A.02.1040
S-1040
A.02.1041
S-1041
A.02.1042
S-1042
A.02.1043
S-1043
A.02.1044
S-1044
A.02.1045
S-1045
A.02.1046
S-1046
A.02.1047
S-1047
A.02.1048
S-1048
A.02.1049
S-1049
A.02.1050
S-1050
A.02.1051
S-1051
A.02.1052
S-1052
A.02.1053
S-1053
A.02.1054
S-1054
A.02.1055
S-1055
A.02.1056
S-1056
A.02.1057
S-1057
A.02.1058
S-1058
A.02.1059
S-1059
A.02.1060
S-1060
A.02.1061
S-1061
A.02.1062
S-1062
A.02.1063
S-1063
A.02.1064
S-1064
A.02.1065
S-1065
A.02.1066
S-1066
A.02.1067
S-1067
A.02.1068
S-1068
A.02.1069
S-1069
A.02.1070
S-1070
A.02.1071
S-1071
A.02.1072
S-1072
A.02.1073
S-1073
A.02.1074
S-1074
A.02.1075
S-1075
A.02.1076
S-1076
A.02.1077
S-1077
A.02.1078
S-1078
A.02.1079
S-1079
A.02.1080
S-1080
A.02.1081
S-1081
A.02.1082
S-1082
A.02.1083
S-1083
A.02.1084
S-1084
A.02.1085
S-1085
A.02.1086
S-1086
A.02.1087
S-1087
A.02.1088
S-1088
A.02.1089
S-1089
A.02.1090
S-1090
A.02.1091
S-1091
A.02.1092
S-1092
A.02.1093
S-1093
A.02.1094
S-1094
A.02.1095
S-1095
A.02.1096
S-1096
A.02.1097
S-1097
A.02.1098
S-1098
A.02.1099
S-1099
A.02.1100
S-1100
A.02.1101
S-1101
A.02.1102
S-1102
A.02.1103
S-1103
A.02.1104
S-1104
A.02.1105
S-1105
A.02.1106
S-1106
A.02.1107
S-1107
A.02.1108
S-1108
A.02.1109
S-1109
A.02.1110
S-1110
A.02.1111
S-1111
A.02.1112
S-1112
A.02.1113
S-1113
A.02.1114
S-1114
A.02.1115
S-1115
A.02.1116
S-1116
A.02.1117
S-1117
A.02.1118
S-1118
A.02.1119
S-1119
A.02.1120
S-1120
A.02.1121
S-1121
A.02.1122
S-1122
A.02.1123
S-1123
A.02.1124
S-1124
A.02.1125
S-1125
A.02.1126
S-1126
A.02.1127
S-1127
A.02.1128
S-1128
A.02.1129
S-1129
A.02.1130
S-1130
A.02.1131
S-1131
A.02.1132
S-1132
A.02.1133
S-1133
A.02.1134
S-1134
A.02.1135
S-1135
A.02.1136
S-1136
A.02.1137
S-1137
A.02.1138
S-1138
A.02.1139
S-1139
A.02.1140
S-1140
A.02.1141
S-1141
A.02.1142
S-1142
A.02.1143
S-1143
A.02.1144
S-1144
A.02.1145
S-1145
A.02.1146
S-1146
A.02.1147
S-1147
A.02.1148
S-1148
A.02.1149
S-1149
A.02.1150
S-1150
A.02.1151
S-1151
A.02.1152
S-1152
A.02.1153
S-1153
A.02.1154
S-1154
A.02.1155
S-1155
A.02.1156
S-1156
A.02.1157
S-1157
A.02.1158
S-1158
A.02.1159
S-1159
A.02.1160
S-1160
A.02.1161
S-1161
A.02.1162
S-1162
A.02.1163
S-1163
A.02.1164
S-1164
A.02.1165
S-1165
A.02.1166
S-1166
A.02.1167
S-1167
A.02.1168
S-1168
A.02.1169
S-1169
A.02.1170
S-1170
A.02.1171
S-1171
A.02.1172
S-1172
A.02.1173
S-1173
A.02.1174
S-1174
A.02.1175
S-1175
A.02.1176
S-1176
A.02.1177
S-1177
A.02.1178
S-1178
A.02.1179
S-1179
A.02.1180
S-1180
A.02.1181
S-1181
A.02.1182
S-1182
A.02.1183
S-1183
A.02.1184
S-1184
A.02.1185
S-1185
A.02.1186
S-1186
A.02.1187
S-1187
A.02.1188
S-1188
A.02.1189
S-1189
A.02.1190
S-1190
A.02.1191
S-1191
A.02.1192
S-1192
A.02.1193
S-1193
A.02.1194
S-1194
A.02.1195
S-1195
A.02.1196
S-1196
A.02.1197
S-1197
A.02.1198
S-1198
A.02.1199
S-1199
A.02.1200
S-1200
A.02.1201
S-1201
A.02.1202
S-1202
A.02.1203
S-1203
A.02.1204
S-1204
A.02.1205
S-1205
A.02.1206
S-1206
A.02.1207
S-1207
A.02.1208
S-1208
A.02.1209
S-1209
A.02.1210
S-1210
A.02.1211
S-1211
A.02.1212
S-1212
A.02.1213
S-1213
A.02.1214
S-1214
A.02.1215
S-1215
A.02.1216
S-1216
A.02.1217
S-1217
A.02.1218
S-1218
A.02.1219
S-1219
A.02.1220
S-1220
A.02.1221
S-1221
A.02.1222
S-1222
A.02.1223
S-1223
A.02.1224
S-1224
A.02.1225
S-1225
A.02.1226
S-1226
A.02.1227
S-1227
A.02.1228
S-1228
A.02.1229
S-1229
A.02.1230
S-1230
A.02.1231
S-1231
A.02.1232
S-1232
A.02.1233
S-1233
A.02.1234
S-1234
A.02.1235
S-1235
A.02.1236
S-1236
A.02.1237
S-1237
A.02.1238
S-1238
A.02.1239
S-1239
A.02.1240
S-1240
A.02.1241
S-1241
A.02.1242
S-1242
A.02.1243
S-1243
A.02.1244
S-1244
A.02.1245
S-1245
A.02.1246
S-1246
A.02.1247
S-1247
A.02.1248
S-1248
A.02.1249
S-1249
A.02.1250
S-1250
A.02.1251
S-1251
A.02.1252
S-1252
A.02.1253
S-1253
A.02.1254
S-1254
A.02.1255
S-1255
A.02.1256
S-1256
A.02.1257
S-1257
A.02.1258
S-1258
A.02.1259
S-1259
A.02.1260
S-1260
A.02.1261
S-1261
A.02.1262
S-1262
A.02.1263
S-1263
A.02.1264
S-1264
A.02.1265
S-1265
A.02.1266
S-1266
A.02.1267
S-1267
A.02.1268
S-1268
A.02.1269
S-1269
A.02.1270
S-1270
A.02.1271
S-1271
A.02.1272
S-1272
A.02.1273
S-1273
A.02.1274
S-1274
A.02.1275
S-1275
A.02.1276
S-1276
A.02.1277
S-1277
A.02.1278
S-1278
A.02.1279
S-1279
A.02.1280
S-1280
A.02.1281
S-1281
A.02.1282
S-1282
A.02.1283
S-1283
A.02.1284
S-1284
A.02.1285
S-1285
A.02.1286
S-1286
A.02.1287
S-1287
A.02.1288
S-1288
A.02.1289
S-1289
A.02.1290
S-1290
A.02.1291
S-1291
A.02.1292
S-1292
A.02.1293
S-1293
A.02.1294
S-1294
A.02.1295
S-1295
A.02.1296
S-1296
A.02.1297
S-1297
A.02.1298
S-1298
A.02.1299
S-1299
A.02.1300
S-1300
A.02.1301
S-1301
A.02.1302
S-1302
A.02.1303
S-1303
A.02.1304
S-1304
A.02.1305
S-1305
A.02.1306
S-1306
A.02.1307
S-1307
A.02.1308
S-1308
A.02.1309
S-1309
A.02.1310
S-1310
A.02.1311
S-1311
A.02.1312
S-1312
A.02.1313
S-1313
A.02.1314
S-1314
A.02.1315
S-1315
A.02.1316
S-1316
A.02.1317
S-1317
A.02.1318
S-1318
A.02.1319
S-1319
A.02.1320
S-1320
A.02.1321
S-1321
A.02.1322
S-1322
A.02.1323
S-1323
A.02.1324
S-1324
A.02.1325
S-1325
A.02.1326
S-1326
A.02.1327
S-1327
A.02.1328
S-1328
A.02.1329
S-1329
A.02.1330
S-1330
A.02.1331
S-1331
A.02.1332
S-1332
A.02.1333
S-1333
A.02.1334
S-1334
A.02.1335
S-1335
A.02.1336
S-1336
A.02.1337
S-1337
A.02.1338
S-1338
A.02.1339
S-1339
A.02.1340
S-1340
A.02.1341
S-1341
A.02.1342
S-1342
A.02.1343
S-1343
A.02.1344
S-1344
A.02.1345
S-1345
A.02.1346
S-1346
A.02.1347
S-1347
A.02.1348
S-1348
A.02.1349
S-1349
A.02.1350
S-1350
A.02.1351
S-1351
A.02.1352
S-1352
A.02.1353
S-1353
A.02.1354
S-1354
A.02.1355
S-1355
A.02.1356
S-1356
A.02.1357
S-1357
A.02.1358
S-1358
A.02.1359
S-1359
A.02.1360
S-1360
A.02.1361
S-1361
A.02.1362
S-1362
A.02.1363
S-1363
A.02.1364
S-1364
A.02.1365
S-1365
A.02.1366
S-1366
A.02.1367
S-1367
A.02.1368
S-1368
A.02.1369
S-1369
A.02.1370
S-1370
A.02.1371
S-1371
A.02.1372
S-1372
A.02.1373
S-1373
A.02.1374
S-1374
A.02.1375
S-1375
A.02.1376
S-1376
A.02.1377
S-1377
A.02.1378
S-1378
A.02.1379
S-1379
A.02.1380
S-1380
A.02.1381
S-1381
A.02.1382
S-1382
A.02.1383
S-1383
A.02.1384
S-1384
A.02.1385
S-1385
A.02.1386
S-1386
A.02.1387
S-1387
A.02.1388
S-1388
A.02.1389
S-1389
A.02.1390
S-1390
A.02.1391
S-1391
A.02.1392
S-1392
A.02.1393
S-1393
A.02.1394
S-1394
A.02.1395
S-1395
A.02.1396
S-1396
A.02.1397
S-1397
A.02.1398
S-1398
A.02.1399
S-1399
A.02.1400
S-1400
A.02.1401
S-1401
A.02.1402
S-1402
A.02.1403
S-1403
A.02.1404
S-1404
A.02.1405
S-1405
A.02.1406
S-1406
A.02.1407
S-1407
A.02.1408
S-1408
A.02.1409
S-1409
A.02.1410
S-1410
A.02.1411
S-1411
A.02.1412
S-1412
A.02.1413
S-1413
A.02.1414
S-1414
A.02.1415
S-1415
A.02.1416
S-1416
A.02.1417
S-1417
A.02.1418
S-1418
A.02.1419
S-1419
A.02.1420
S-1420
A.02.1421
S-1421
A.02.1422
S-1422
A.02.1423
S-1423
A.02.1424
S-1424
A.02.1425
S-1425
A.02.1426
S-1426
A.02.1427
S-1427
A.02.1428
S-1428
A.02.1429
S-1429
A.02.1430
S-1430
A.02.1431
S-1431
A.02.1432
S-1432
A.02.1433
S-1433
A.02.1434
S-1434
A.02.1435
S-1435
A.02.1436
S-1436
A.02.1437
S-1437
A.02.1438
S-1438
A.02.1439
S-1439
A.02.1440
S-1440
A.02.1441
S-1441
A.02.1442
S-1442
A.02.1443
S-1443
A.02.1444
S-1444
A.02.1445
S-1445
A.02.1446
S-1446
A.02.1447
S-1447
A.02.1448
S-1448
A.02.1449
S-1449
A.02.1450
S-1450
A.02.1451
S-1451
A.02.1452
S-1452
A.02.1453
S-1453
A.02.1454
S-1454
A.02.1455
S-1455
A.02.1456
S-1456
A.02.1457
S-1457
A.02.1458
S-1458
A.02.1459
S-1459
A.02.1460
S-1460
A.02.1461
S-1461
A.02.1462
S-1462
A.02.1463
S-1463
A.02.1464
S-1464
A.02.1465
S-1465
A.02.1466
S-1466
A.02.1467
S-1467
A.02.1468
S-1468
A.02.1469
S-1469
A.02.1470
S-1470
A.02.1471
S-1471
A.02.1472
S-1472
A.02.1473
S-1473
A.02.1474
S-1474
A.02.1475
S-1475
A.02.1476
S-1476
A.02.1477
S-1477
A.02.1478
S-

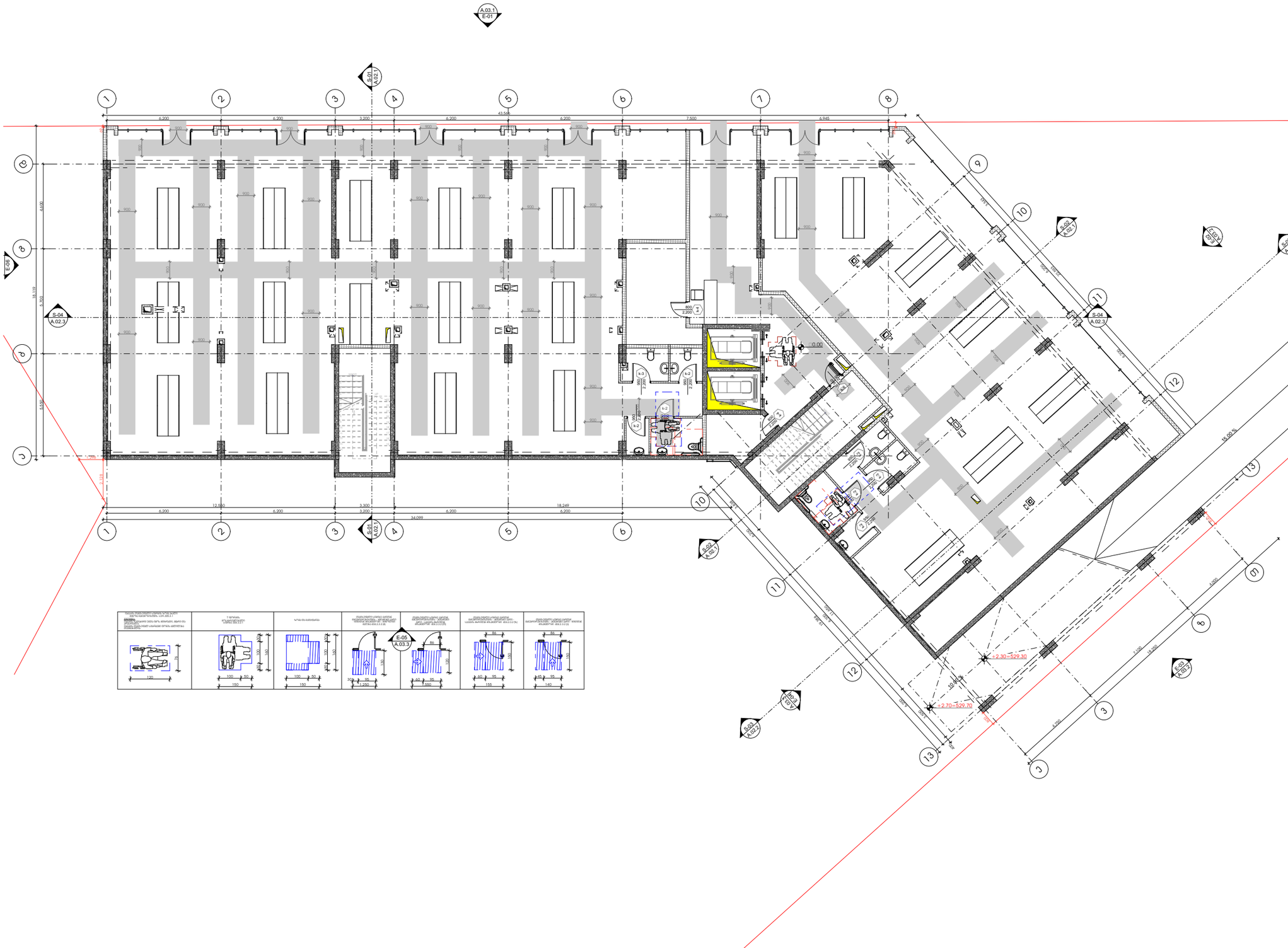

-შენიშვნები

- არ გაზომოთ ნახაზები

- ყველა ზომა უნდა გადამოწმდეს ადგილზე

- ნახაზებს შორის ნებისმიერი უზუსტობა დაუყოვნებლივ უნდა ეცნობოს საგრაფიკო პრობლემის უზუსტობის ხარისხის მესაფასებლად

- ყველა ნახაზი განხილული უნდა იქნეს, როგორც მთლიანი პროექტის ალბომის ნაწილი, ყველა ინჟინერიული ტრასების, კონსტრუქციული ნახაზების, შიდა და გარე სისტემების ნახაზების და დეტალური სამშენებლო ნახაზების გათვალისწინებით

- კონსტრუქციული სამუშაოების დაწყებამდე , მეპროექტეს საკითხებისები

- ტრასების გადატანის გამოუნებება დაშვებადია პროექტის ველური ორგანიზაციასთან შეთანხმების გარეშე

- შენობის ყველა ნამყარი იცნება არანაკლები

- სახანძრო სისტემები პროექტში ასახულია პირობითად. მათი ზუსტი დაანგარება და რაოდენობა დაზუსტდება შესაბამის სპეციალობის მორგებული სახანძრო სისტემის საინჟინრო პროექტის დამუშავების სპეციალობა.

შტამპი

დეველოპერი

შპს :
"სეე გრუპ დეველოპმენტ პროექტი"

პროექტის ავტორი
გიორგი მერაბიშვილი

დახაზა
გ.სიჭინავა

სათაური

მრავალფუნქციური პრომულაცია ვარკეთილში

მისამართი
.თბილისი, ვარკეთილი 2-ა და ვაზისუბნის საცხოვრებელ რაიონებს შორის,
ს/ნ: 01.19.36.014.677

პროექტის სტადია
არქიტექტორული ნაწილი

ნახაზის სახელწოდება
პირველი სართული

მასშტაბი
1:210

Code
A.01.2

თარიღი
დეკემბერი 2021 წ.

შპს: "სითიზენი"

CITY ZEN

0112 თბილისი, საქართველო
ჯეინის გამზირი №30

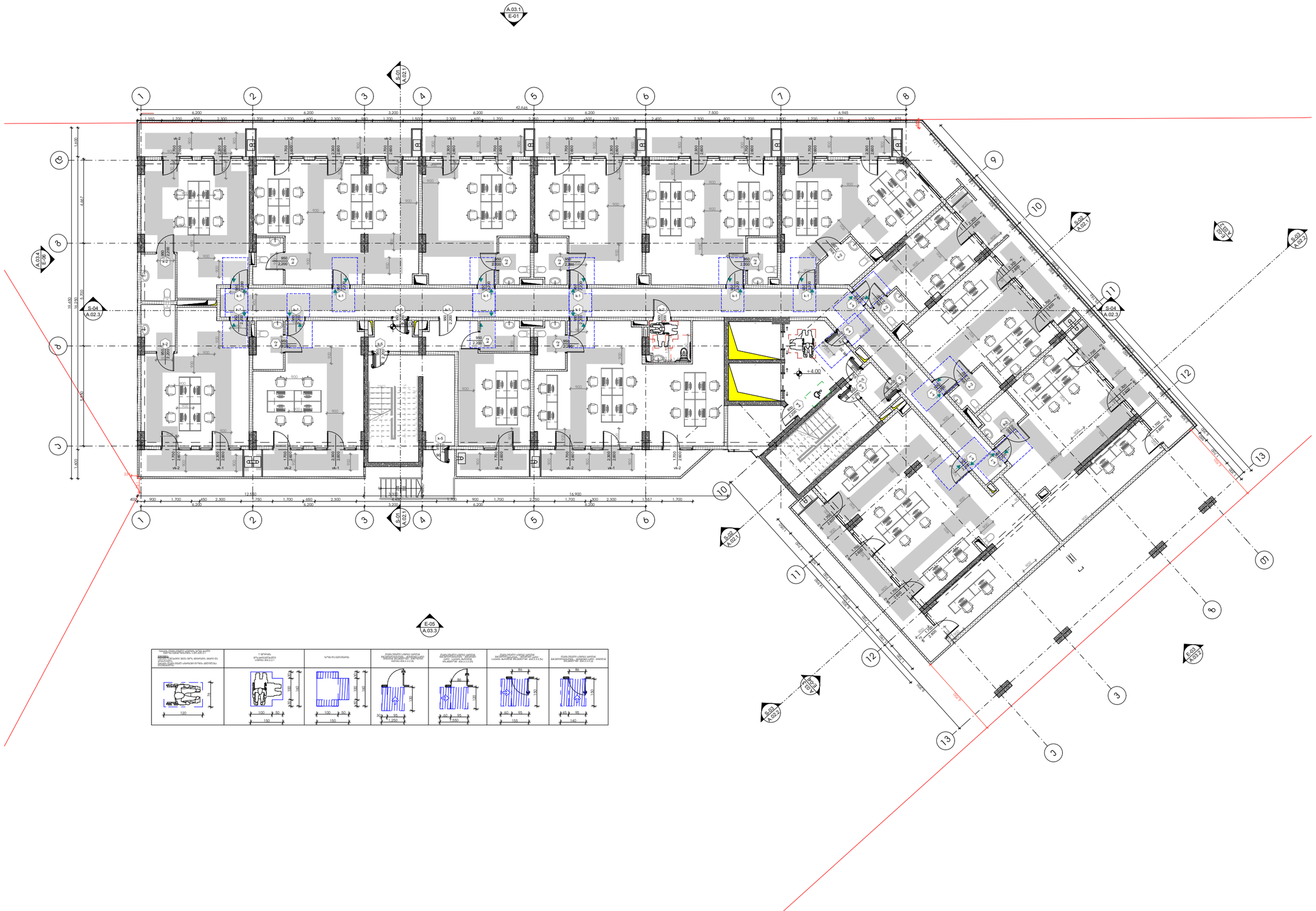

-შენიშვნები

- არ გადაიტრიოს ნახაზები

- ყველა ზომა უნდა გადამოწმდეს ადგილზე

- ნახაზებს შორის ნებისმიერი უზუსტობა დაუყოვნებლივ უნდა ეცნობოს საავტორო ორგანოების უზუსტობის ხარისხის შესაფასებლად

- ყველა ნახაზი განხილული უნდა იქნეს, როგორც ერთ მთლიან პროექტის ალბომის ნაწილი, ყველა ზომებლოგიები ტოპოგრაფიის, კონსტრუქციული ნახაზების, შიდა და გარე სისტემების ნახაზების და დეტალური სამშენებლო ნახაზების გათვალისწინებით

- კონსტრუქციული სამუშაოების დაწყებამდე , მშენებლები სპეციფიკაციები

- ტოპოგრაფიის გადმოტანა დაემთხვეს პროექტის გენერალ ორგანიზაციასთან შეთანხმების გარეშე

- შენობის ყველა ნაშთური ცნება არანაირი

- სახანძრო სისტემები პროექტში ასახული პირობითად. მათი ადგილმდებარეობა და რაოდენობა დაზუსტება შესაბამის სპეციალურ მორწყვების სახანძრო სისტემის საინჟინრო პროექტის დადგენის სპეციალისტ.

მიმართვი

დებულება

შპს :
"სეე გრუპ დეველოპმენტ პროექტი"

პროექტის ავტორი
გიორგი მერაბიშვილი

დახატა
გ.სიხინაშვა

სათაური

მრავალფენიანი კომპლექსი ვარკეთილში

მისამართი
.თბილისში, ვარკეთილი 2-ა და ვაზისუბნის საცხოვრებელ რაიონებს შორის.
ს/კ: 01.19.36.014.677

პროექტის სტადია

არქიტექტურული ნაწილი

ნახაზის სახელწოდება
მე-2 სართული

მასშტაბი
1:200

Code
A.01.3

თარიღი
დეკემბერი 2021 წ.

შპს: "სითიზენი"

CITY ZEN

0112 თბილისი, საქართველო
ჯეჯინის გამზირი №30

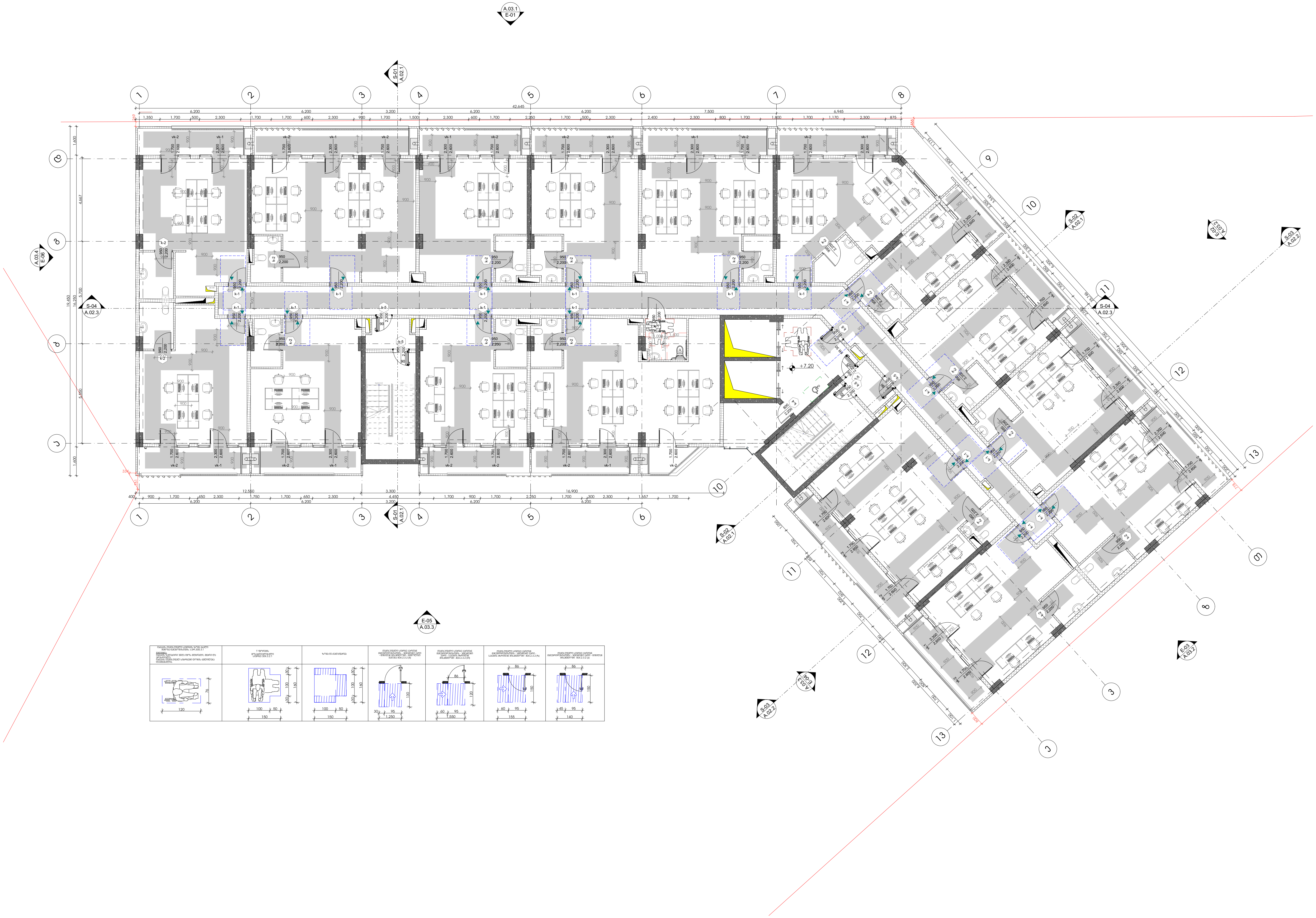

-შენიშვნები

- არ გაზომოთ ნახაზები

- ყველა ზომა უნდა გადამოწმდეს ადგილზე

- ნახაზებს შორის ნებისმიერი უზუსტობა დაუყონებლვივ უნდა ეცნობოს საპროექტო კომპანიის უზუსტობის ხარისხის შესაფასებლად

- ყველა ნახაზი განხილული უნდა იყოს, როგორც მთლიანი პროექტის ალბომის ნაწილი, ყველა მნიშვნელოვანი დოკუმენტის, კონსტრუქციული ნახაზების, შიდა და გარე სისტემების ნახაზების და დეტალური სამშენებლო ნახაზების გათვალისწინებით

- კონსტრუქციული სამუშაოების დაწყებამე , შეამოწმეთ სპეციფიკაციები

- დოკუმენტაციის გამოყენება დაუშვებელია პროექტის მენეჯერ ორგანიზაციასთან შეთანხმების გარეშე

- შენობის ყველა ნაშვერი იქნება არაწვადი

- სახანძრო სისტემები პროექტში ასახულია პირობითად. მათი ადგილმდებარეობა და რაოდენობა დაზუსტდება შესაბამის სტანდარტს მორგებული სახანძრო სისტემების საინჟინრო პროექტის დამუშავების სტადიზე.

შტამპი

დემკვეთი

შპს :
"სეუ გრუპ დეველოპმენტ კომპანია"

პროექტის ავტორი
გიორგი მერაბიშვილი

დახაზა
გ.სიჭინავა

სათაური

მრავლფუნქციური კომპლექსი ვარკეთილში

მისამართი

.თბილისში, ვარკეთილი 2-სა და ვაზისუბნის საცხოვრებელ რაიონებს შორის.
სკ: 01.19.36.014.677

პროექტის სტადია

არქიტექტურული ნაწილი

ნახაზის სახელწოდება
მე-3 სართული

მასშტაბი
1:200

Code
A.01.4

თარიღი
დეკემბერი 2021 წ.

შპს: "სითიზენი"

CITY ZEN

0112 თბილისი, საქართველო
პეკინის გამზირი №30

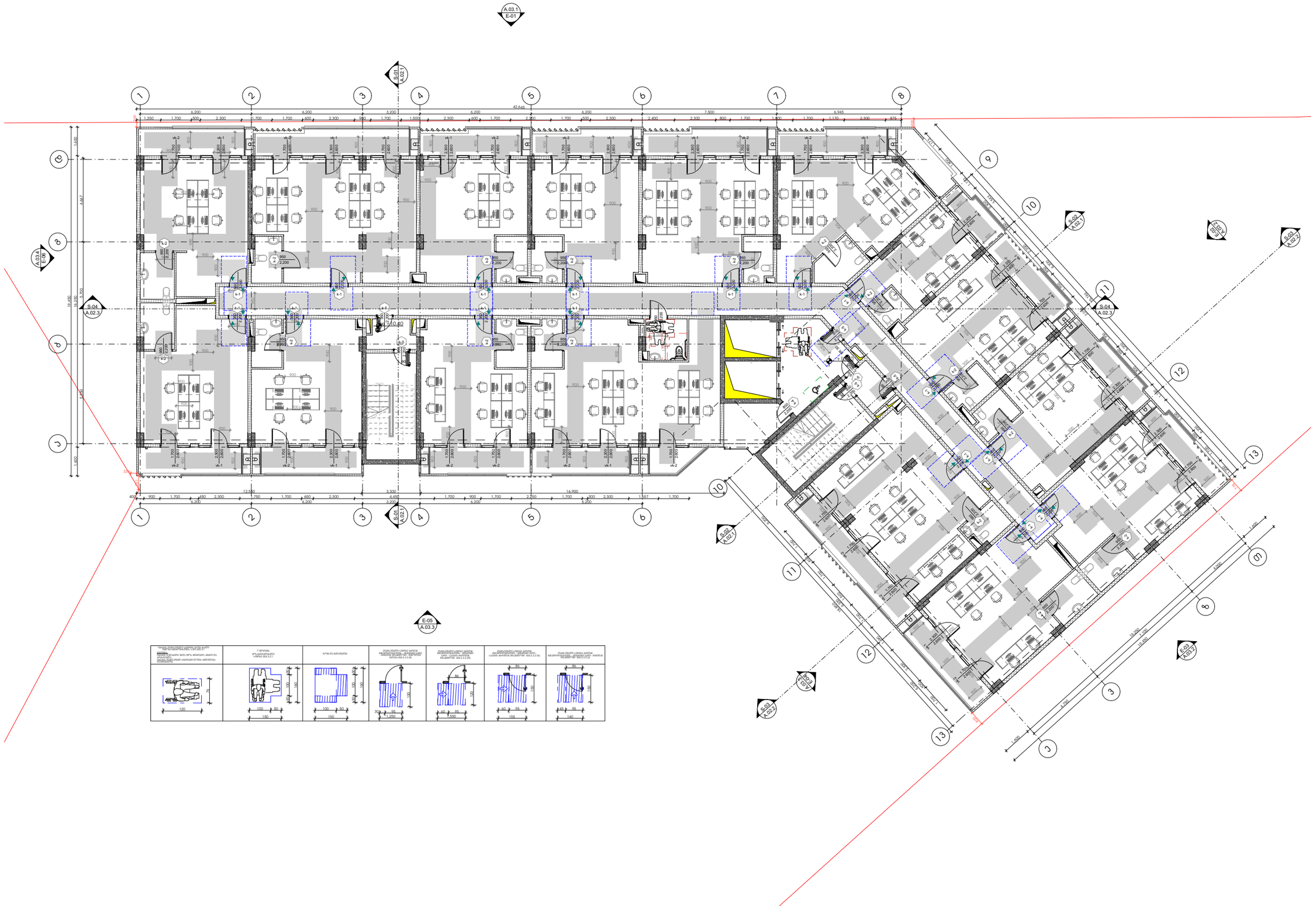

-შენიშვნები

- არ გაზომოთ ნახაზები

- ყველა ზომა უნდა გადამოწმდეს ადგილზე

- ნახაზებს შორის ნებისმიერი უზუსტობა დაუყოვნებლივ უნდა ცნობილ იქნეს საავტორო ორგანოების უზუსტობის ხარისხის შესაფასებლად

- ყველა ნახაზი განხილული უნდა იქნეს, როგორც ერთი მთლიანი პროექტის ალბომის ნაწილი, ყველა ზომებლობითი ღონისძიების, კონსტრუქციული ნახაზების, შიდა და გარე სისტემების ნახაზების და დეტალური სამშენებლო ნახაზების გათვალისწინებით

- კონსტრუქციული სამუშაოების დაწყებამდე , მეპორტალის სპეციფიკაციები

- ღონისძიებების გამოქვეყნება დაინტერესებული პროექტის მენეჯერ ორგანიზაციასთან შეთანხმების გარეშე

- შენობის ყველა ნაშთური ტანება არ არ ნებადართული

- სახანძრო სისტემები პროექტში ასახული პირობითად. მათი ადგილმდებარეობა და რაოდენობა დეტალდება შესაბამის სპეციფიკაციებში და ინდივიდუალურ პროექტებში

შენიშვნა

დეველოპერი

შპს :
"სეე გრუპ დეველოპმენტ ჯორჯია"

პროექტის ავტორი
მირონი მერაბიშვილი

დახატა
მ.სიტინავა

სათაური

მრავალფუნქციური კომპლექსი ვარკეთილში

მისამართი
.თბილისში, ვარკეთილი 2-ა და ვაზისუბნის საცხოვრებელ რაიონებს შორის.
ს/კ: 01.19.36.014.677

პროექტის სტადია

არქიტექტურული ნაწილი

ნახაზის სახელწოდება
მე-4 სართული

მასშტაბი
1:200

Code
A.01.5

თარიღი
დეკემბერი 2021 წ.

შპს: "სითიზენი"

CITY ZEN

0112 თბილისი, საქართველო
ჯეჯინის გამზირი №30

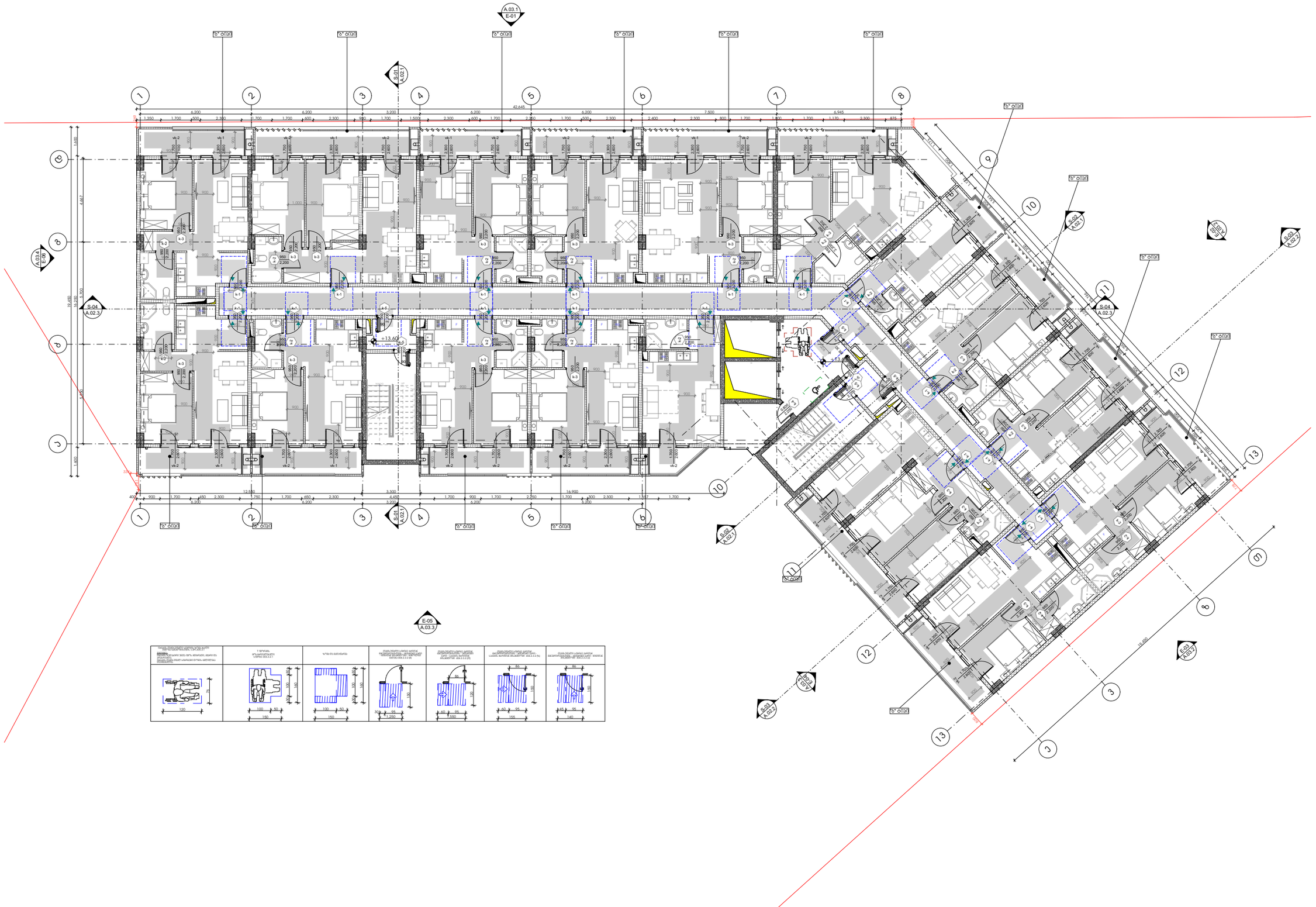
A.03.1
E-01
S-01
A.02.1
S-04
A.02.3
A.03.4
E-06
E-05
A.03.3
S-03
A.02.2
S-02
A.02.1
E-03
A.03.2
E-04
A.03.2
ბ" ბინძ
ბ" ბინძ
ბ" ბინძ

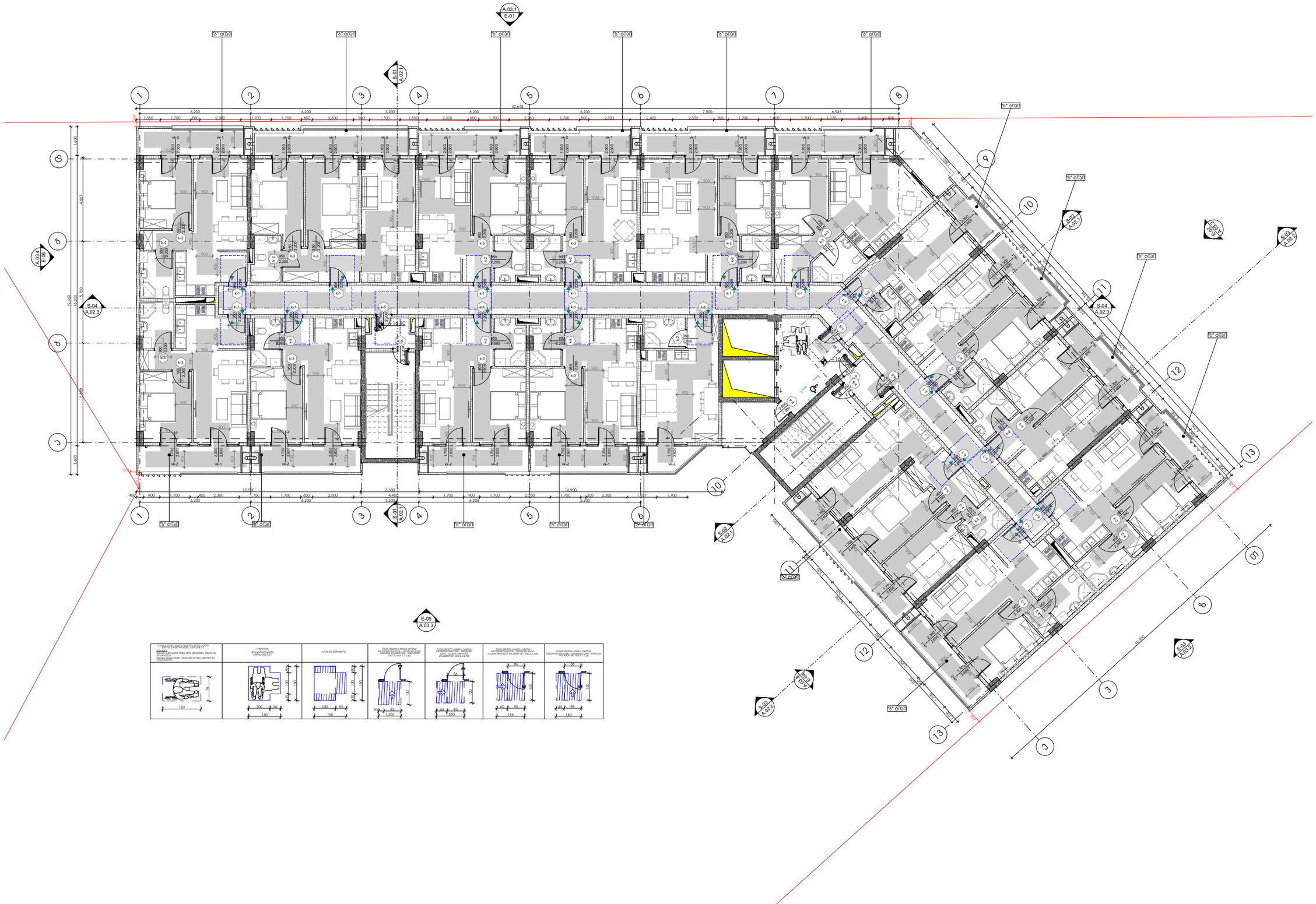

-შენიშვნები

- არ გამოიყოთ ნახაზები

- ყველა ზომა უნდა გადამოწმდეს ადგილზე

- ნახაზებს შორის ნებისმიერი უზუსტობა დაუყოვნებლივე უნდა ცნობილ იქნას საავტორო ორგანოების უზუსტობის ხარისხის შესაფასებლად

- ყველა ნახაზი განხილული უნდა იქნეს, როგორც მთლიანი პროექტის ალბომის ნაწილი, ყველა ფრაგმენტი ტოპოგრაფიის, კონსტრუქციული ნახაზების, შიდა და გარე სისტემების ნახაზების და დეტალური სამშენებლო ნახაზების გათვალისწინებით

- კონსტრუქციული სამუშაოების დაწყებამდე , მეპროექტეს საკითხთან

- ტოპოგრაფიის გამოუყენება დაკმაყოფილება პროექტის გენერალ ორგანიზაციასთან შეთანხმების გარეშე

- შენობის ყველა ნამუშევრი უნდა არნიშნული

- სახანძრო სისტემები პროექტში ასახული პირობითად. მათი ადგილმდებარეობა და რაოდენობა დეტალები შესაბამის სპეციალურ მორგებული სახანძრო სისტემის საინჟინრო პროექტის დეტალებზე სპეციალურ.

შენობის

დემონსტრირებული :

შპს :
"სეე გრუპ დეველოპმენტ პროექტი"

პროექტის ავტორი
გიორგი მერაბიშვილი

დახაზა
გ.სიჭინავა

სათაური

მრავალფუნქციური პროექტის პარკეთილში

მისამართი
.თბილისში, პარკეთილი 2-ს და ვაზისუბნის სახსოვრებელ რაიონებს შორის.
ს/კ: 01.19.36.014.677

პროექტის სტადია

არქიტექტურული ნაწილი

ნახაზის სახელწოდება
მე-6 სართული

მასშტაბი
1:200

Code
A.01.7

თარიღი
დეკემბერი 2021 წ.

შპს: "სითიზენი"

CITY ZEN

0112 თბილისი, საქართველო
ჯეინის გამზირი №30

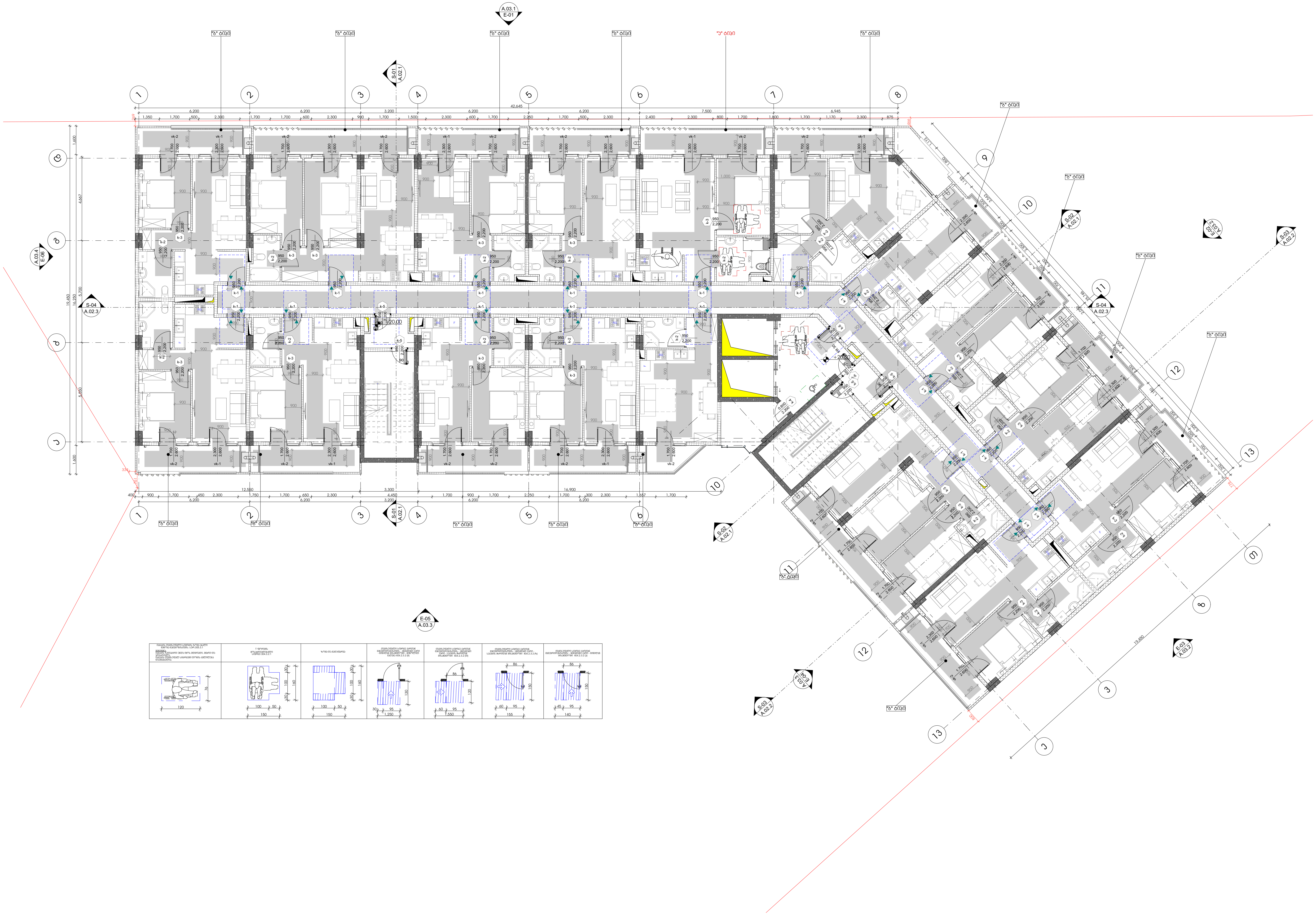

-შენიშვნები

- არ გაზომოთ ნახაზები

- ყველა ზომა უნდა გადამოწმდეს ადგილზე

- ნახაზებს შორის ნებისმიერი უზუსტობა დაუყონებლივ უნდა ეცნობოს საპროექტო კომპანიის უზუსტობის ხარისხის შესაფასებლად

- ყველა ნახაზი განხილული უნდა იყოს, როგორც მთლიანი პროექტის ალბომის ნაწილი, ყველა მნიშვნელოვანი დოკუმენტის, კონსტრუქციული ნახაზების, შიდა და გარე სისტემების ნახაზების და დეტალური სამშენებლო ნახაზების გათვალისწინებით

- კონსტრუქციული სამუშაოების დაწყებამდე , შეამოწმეთ სპეციფიკაციები

- დოკუმენტაციის გამოყენება დაუშვებელია პროექტის მენეჯერ ორგანიზაციასთან შეთანხმების გარეშე

- შენობის ყველა ნაშვერი იქნება არაწვადი

- სახანძრო სისტემები პროექტში ასახულია პირობითად. მათი ადგილმდებარეობა და რაოდენობა დაზუსტდება შესაბამის სტანდარტს მორგებული სახანძრო სისტემების საინჟინრო პროექტის დამუშავების სტადიზე.

შტამპი

დემკვეთი

შპს :
"სეუ გრუპ დეველოპმენტ კომპანია"

პროექტის ავტორი
გიორგი მერაბიშვილი

დახაზა
გ.სიჭინავა

სათაური

მრავალფუნქციური კომპლექსი ვარკეთილში

მისამართი

.თბილისში, ვარკეთილი 2-სა და ვაზისუბნის საცხოვრებელ რაიონებს შორის.
სკ: 01.19.36.014.677

პროექტის სტადია

არქიტექტურული ნაწილი

ნახაზის სახელწოდება
მე-7 სართული

მასშტაბი
1:200

Code
A.01.8

თარიღი
დეკემბერი 2021 წ.

შპს: "სითიზენი"

CITY ZEN ®

0112 თბილისი, საქართველო
პეკინის გამზირი №30

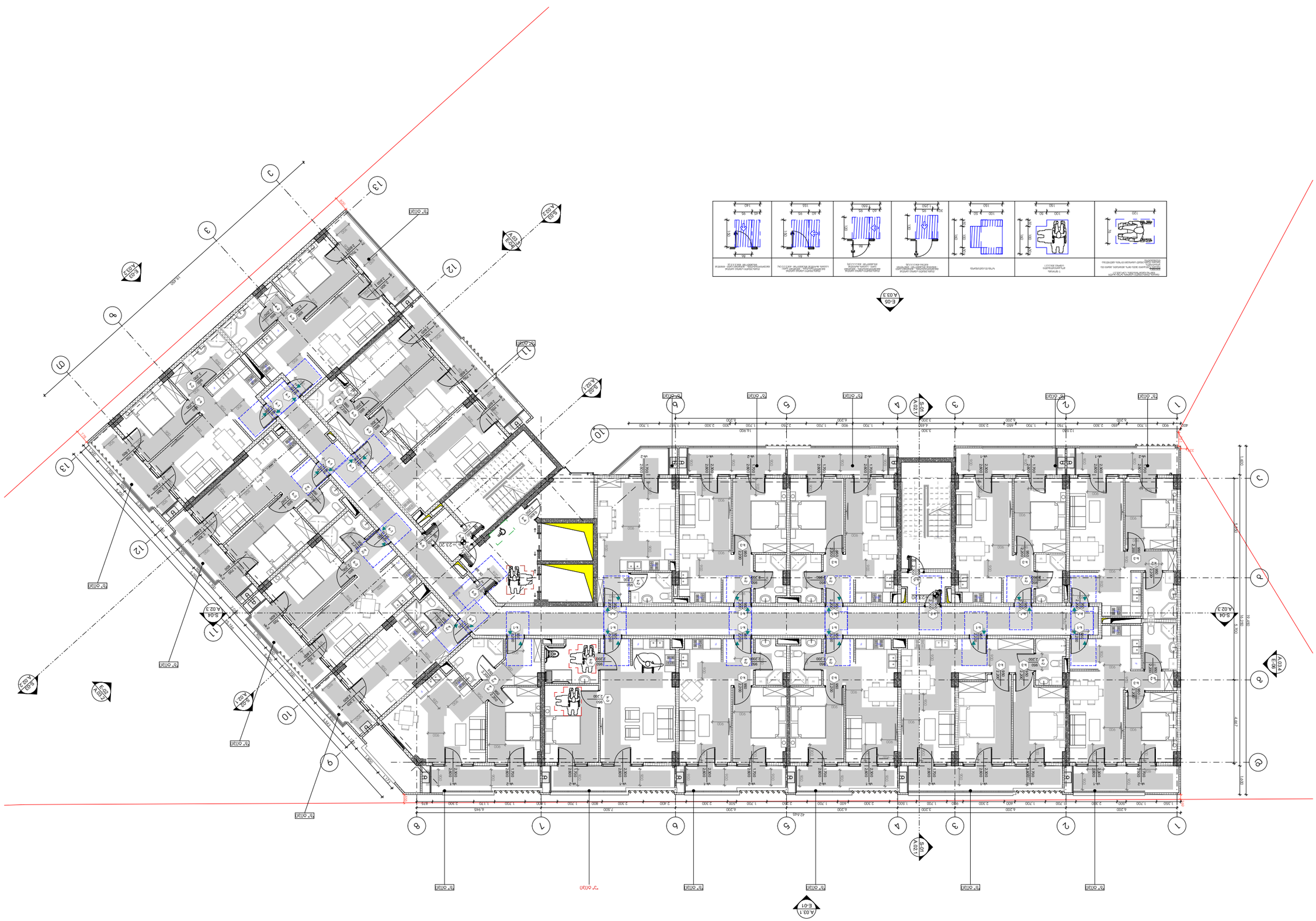

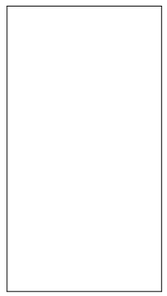

ОБЩА ЧАСТ

ОБЩИНА ВЕЛИКО ТЪРНОВО

ГРАД: ВЕЛИКО ТЪРНОВО

ОБЕКТ:
ЖИЛИЩНА СГРАДА С ОБЩЕСТВЕНО ОБСЛУЖВАНЕ И ПОДЗЕМЕН ГАРАЖ

ПРОЕКТИРАНЕ И ИЗПЪЛНЕНИЕ НА ОБЕКТА ПО СИСТЕМА "ПРОЕКТИРАЙ И СТРОИ"

ИНВЕСТИТОР:
„ИМОТИ ВЕЛИКО ТЪРНОВО" ЕООД

ПРОЕКТАНТ:
„СИТИ ЗЕН" ЕООД

ГЕОДЕЗИЯ:

ЗАУ:

ПРОЕКТАНТ:

ПРОЕКТАНТ:

ПРОЕКТАНТ

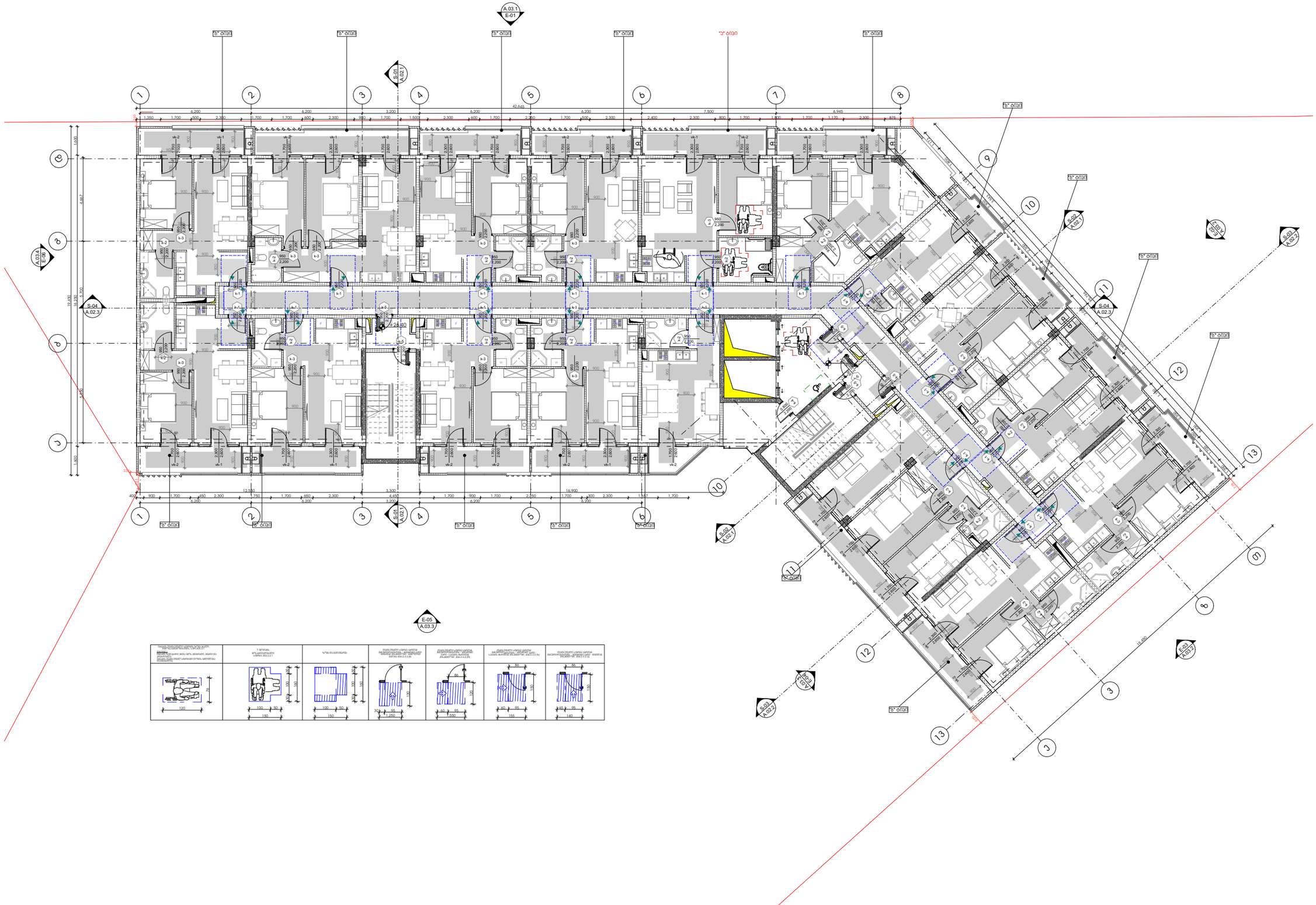

-შენიშვნები

- არ გადოზომოთ ნახაზები

- ყველა ზომა უნდა გადამოწმდეს ადგილზე

- ნახაზებს შორის ნებისმიერი უზუსტობა დაუყოვნებლივე უნდა ეცნობოს საავტორო ორგანიზაციის უფლებამოსილ ხელმძღვანელობას

- ყველა ნახაზი განხილული უნდა იქნეს, როგორც ერთ მთლიანი პროექტის ასლობის ნაწილი, ყველა ზნითგლილობები ღუსაშენის, კონსტრუქციული ნახაზების, შიდა და გარე სისტემების ნახაზების და დეტალური სამშენებლო ნახაზების გათვალისწინებით

- კონსტრუქციული სამუშაოების დაწყებამდე , მეპორიდეთ სპეციფიკაციები

- ღუსაშენებიების გამოყენება დაშვებულია პროექტის ფინალური ორგანიზაციასთან შეთანხმების გარეშე

- შენობის ყველა ნამუშევრი უნდა არნიშნული

- სახანძრო სისტემები პროექტში ასახული პირობითად. მათი ადგილმდებარეობა და რაოდენობა დეტალდება შესაბამის სპეციალობის მორგებული სახანძრო სისტემის საინჟინრო პროექტის დადგენილების სპეციალობის.

შენობის

შენობა :
"სეე გრუპ დეველოპმენტ პროპერტიზ"

პროექტის ავტორი
გიორგი მერაბიშვილი

დახაზა
გ.სიჭინავა

სათაური
მრავალფენიანი პროდუქტის პარკეტირში

მისამართი
.თბილისში, პარკეტირი 2-ის და პუშკინის სამხრეთ-ელ რაიონში შირის, ს/ს: 01.19.36.014.677

პროექტის სტადია
არქიტექტურული ნაწილი

ნახაზის სახელწოდება
მე-9 სართული

მასშტაბი
1:200

Code
A.01.10

თარიღი
დეკემბერი 2021 წ.

შპს: "სითიზენი"

CITY ZEN

0112 თბილისი, საქართველო
პეკინის გამზირი №30

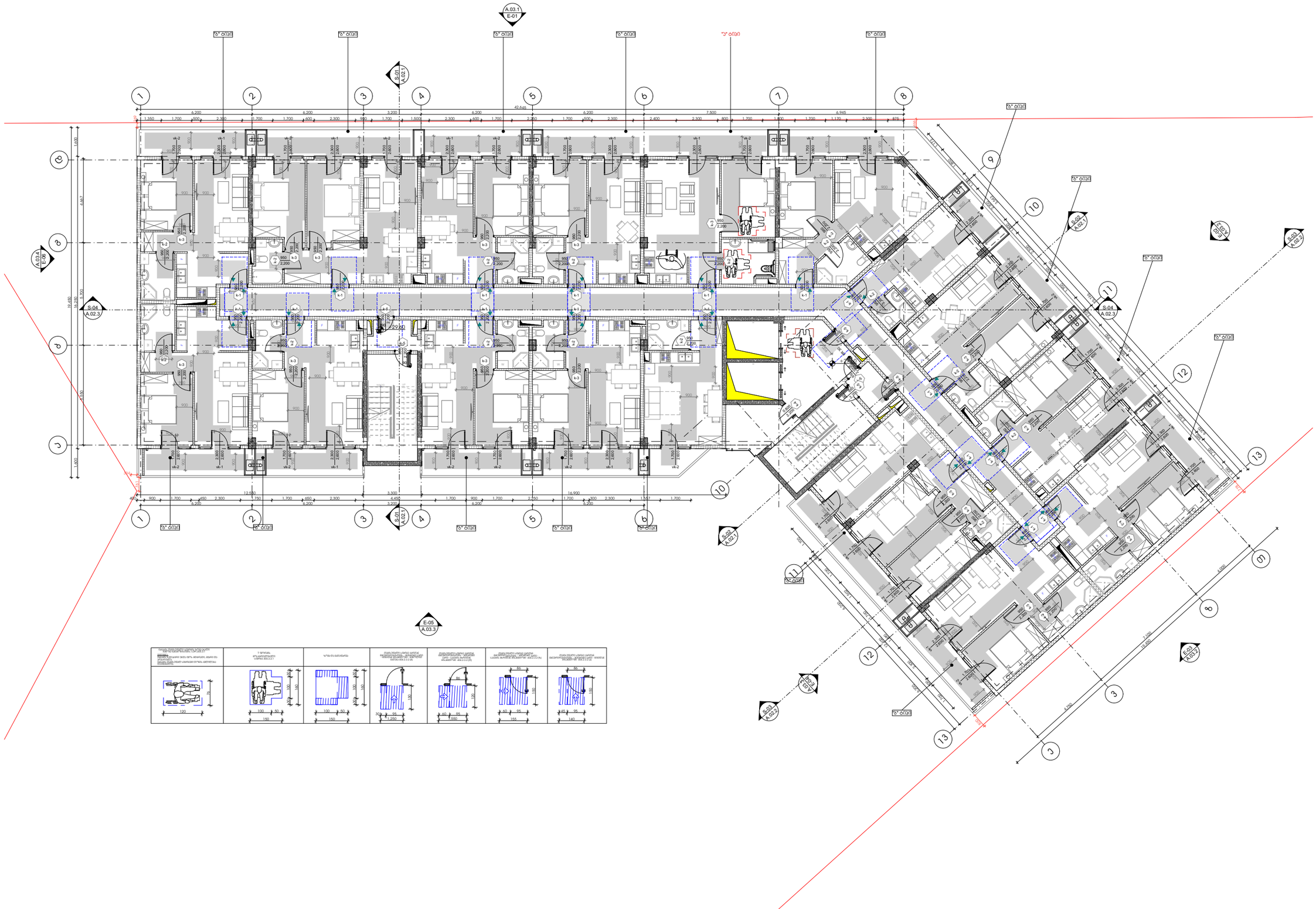

-შენიშვნები

- არ გადაწერეთ ნახაზები

- ყველა ზომა უნდა გადამოწმდეს ადგილზე

- ნახაზებს შორის ნებისმიერი უზუსტობა დაუყოვნებლივე უნდა ცნობილ იქნას საავტორო ორგანოსი უზუსტობის ხარისხის შესაფასებლად

- ყველა ნახაზი განხილული უნდა იქნეს, როგორც ერთ მთლიანი პროექტის ალბომის ნაწილი, ყველა ზნითგლულოვანი ღუსაშენის, კონსტრუქციული ნახაზების, შიდა და გარე სისტემების ნახაზების და დეტალური სამშენებლო ნახაზების გათვალისწინებით

- კონსტრუქციული სამუშაოების დაწყებამდე , მეპორიდეთ სპეციფიკაციები

- ღუსაშენებიების გამოყენება დაშვებულია პროექტის გენერალ ორგანიზაციასთან შეთანხმების გარეშე

- შენობის ყველა ნამუშარი ცვლება არანაირი

- სახანძრო სისტემები პროექტში ასახული პირობითად. მათი ადგილმდებარეობა და რაოდენობა დეტალდება შესაბამის სპეციალობის მორგებული სახანძრო სისტემების საინჟინრო პროექტის დადგენისას.

შენიშვნა

დეველოპერი

შპს :
"სეე გრუპ დეველოპმენტ კომპანია"

პროექტის ავტორი
გიორგი მელაძიშვილი

დახაზა
გ.სიჭინავა

სათაური

მრავალფენიანი კომპლექსი პარკეთით

მისამართი

.თბილისში, ვარკეთილი 2-ს და ჯუბისუბნის სანსრივრებელ რაიონებს შორის,
ს/კ: 01.19.36.014.677

პროექტის სტადია

არქიტექტურული ნაწილი

ნახაზის სახელწოდება

მე-10 სართული

მასშტაბი

1:200

Code

A.01.11

თარიღი

დეკემბარი 2021 წ.

შპს: "სითიზენი"

CITY ZEN

0112 თბილისი, საქართველო
ჯეჯინის გამზირი №30

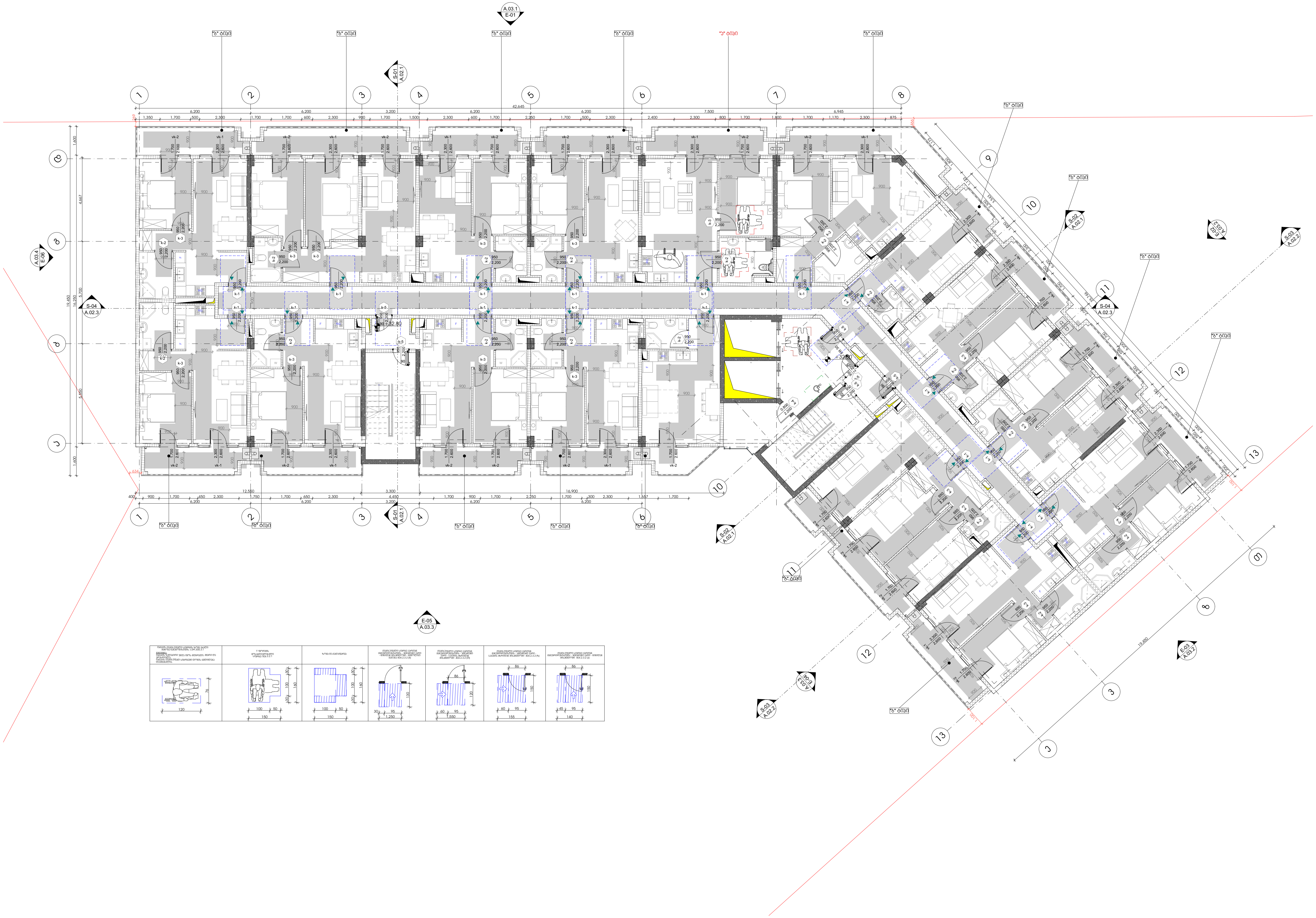

-შენიშვნები

- არ გაზომოთ ნახაზები

- ყველა ზომა უნდა გადამოწმდეს ადგილზე

- ნახაზებს შორის ნებისმიერი უზუსტობა დაუყონებლვივ უნდა ეცნობოს საპროექტო კომპანიის უზუსტობის ხარისხის შესაფასებლად

- ყველა ნახაზი განხილული უნდა იყოს, როგორც მთლიანი პროექტის ალბომის ნაწილი, ყველა მნიშვნელოვანი დოკუმენტის, კონსტრუქციული ნახაზების, შიდა და გარე სისტემების ნახაზების და დეტალური სამშენებლო ნახაზების გათვალისწინებით

- კონსტრუქციული სამუშაოების დაწყებამდე , შეამოწმეთ სპეციფიკაციები

- დოკუმენტაციის გამოყენება დაუშვებელია პროექტის მენეჯერ ორგანიზაციასთან შეთანხმების გარეშე

- შენობის ყველა ნაშვერი იქნება არაწვადი

- სახანძრო სისტემები პროექტში ასახულია პირობითად. მათი ადგილმდებარეობა და რაოდენობა დაზუსტდება შესაბამის სტანდარტს მორგებული სახანძრო სისტემების საინჟინრო პროექტის დამუშავების სტადიზე.

შტამპი

დემკვეთი

შპს :
"სეუ გრუპ დეველოპმენტ კომპანია"

პროექტის ავტორი
გიორგი მერაბიშვილი

დახაზა
გ.სიჭინავა

სათაური

მრავლფუნქციური კომპლექსი ვარკეთილში

მისამართი

.თბილისში, ვარკეთილი 2-სა და ვაზისუბნის საცხოვრებელ რაიონებს შორის.
სკ: 01.19.36.014.677

პროექტის სტადია

არქიტექტურული ნაწილი

ნახაზის სახელწოდება
მე-11 სართული

მასშტაბი
1:200

Code
A.01.12

თარიღი

დეკემბერი 2021 წ.

შპს: "სითიზენი"

CITY ZEN ®

0112 თბილისი, საქართველო
პეკინის გამზირი №30

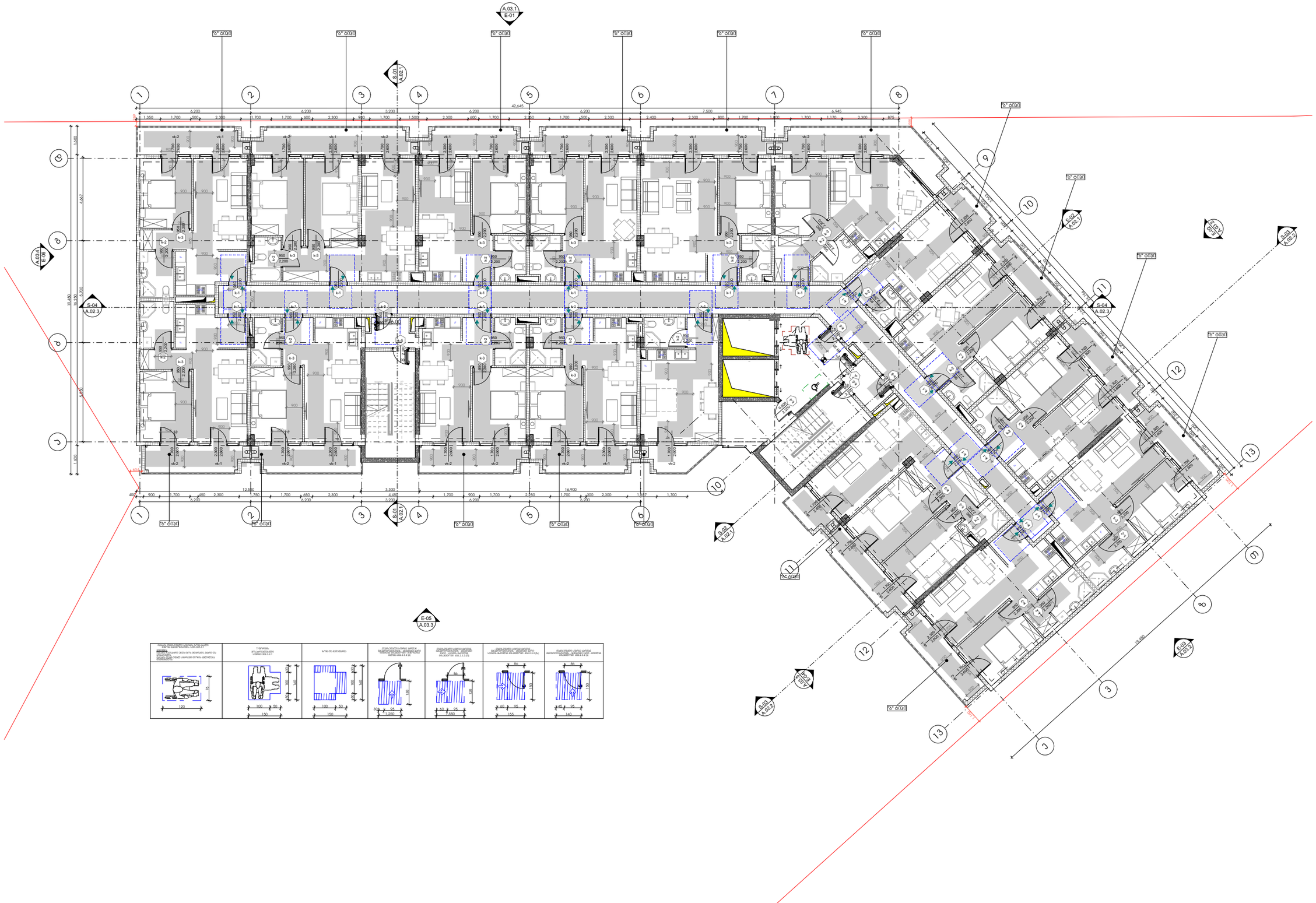
A.03.1
E-01
S-01
A.02.1
S-04
A.02.3
A.03.4
E-06
E-05
A.03.3
E-03
A.03.2
S-08
A.02.2
S-08
A.02.1
S-04
A.02.1
S-04
A.02.4
E-03
A.03.4
E-03
A.03.2
E-03
A.03.3
E-03
A.03.1
E-03
A.03.2
E-03
A.03.4

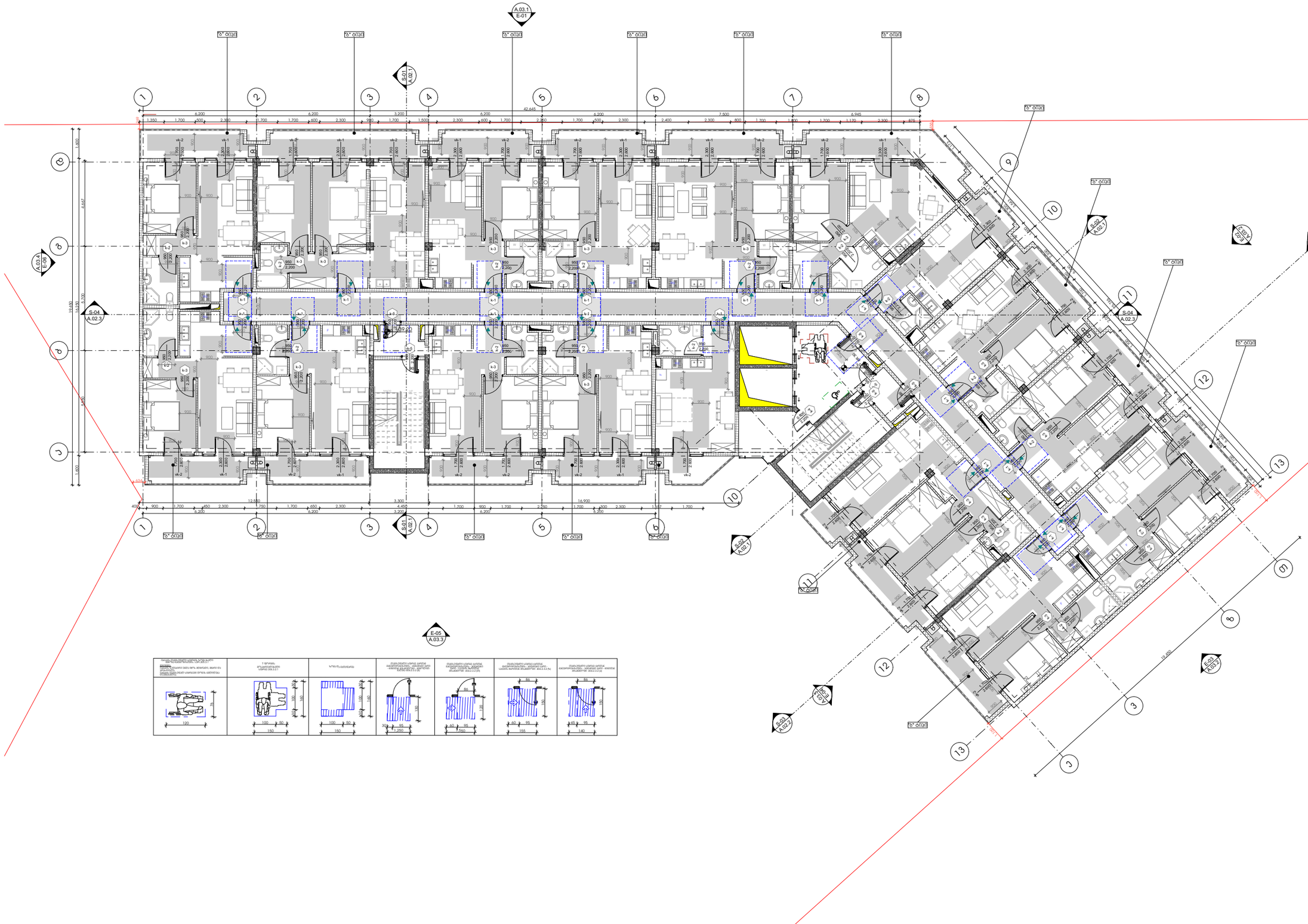

-შენიშვნები

- არ გაზომოთ ნახაზები

- ყველა ზომა უნდა გადამოწმდეს ადგილზე

- ნახაზებს შორის ნებისმიერი უზუსტობა დაუყოვნებლივე უნდა ცნობილ იქნას საავტორო ორგანოების უზუსტობის ხარისხის შესაფასებლად

- ყველა ნახაზი განხილული უნდა იქნეს, როგორც ერთიანი პროექტის ნაწილი, ყველა ცნობილობები ტოპოგრაფიის, კონსტრუქციული ნახაზების, შიდა და გარე სისტემების ნახაზების და დეტალური საშენებლო ნახაზების გათვალისწინებით

- კონსტრუქციული სამუშაოების დაწყებამდე , მეპროექტეს ცნობილებით

- ტოპოგრაფიის გამოუყენება დეველოპერის პროექტის ეროვნულ ორგანიზაციასთან შეთანხმების გარეშე

- შენობის ყველა ნაშენი ცალკერი იქნება არნიშული

- სახანძრო სისტემები პროექტში ასახული პირობითად. მათი ადგილმდებარეობა და რაოდენობა დეტალებზე შესაბამის სპეციფიკაციაში მოთხოვნილი პროექტის სახანძრო სისტემის საინჟინრო პროექტის დამამუშავებლის სპეციალისტ.

შენობა

დეველოპერი

შპს :
"სეე გრუპ დეველოპმენტ პროექტი"

პროექტის ავტორი
გიორგი მერაბიშვილი

დახაზა
გ.სიჭინავა

სათაური

მრავალფუნქციური კომპლექსი პარკეთილში

მისამართი

.თბილისში, პარკეთილი 2-ს და ჯუბისუბნის საცხოვრებელ რაიონებს შორის,
ს/ს: 01.19.36.014.677

პროექტის სტადია

არქიტექტურული ნაწილი

ნახაზის სახელწოდება

მე-13 სართული

მასშტაბი

1:200

Code

A.01.14

თარიღი

დეკემბერი 2021 წ.

შპს: "სითიზენი"

CITY ZEN

0112 თბილისი, საქართველო
ჯეკინის გამზირი №30

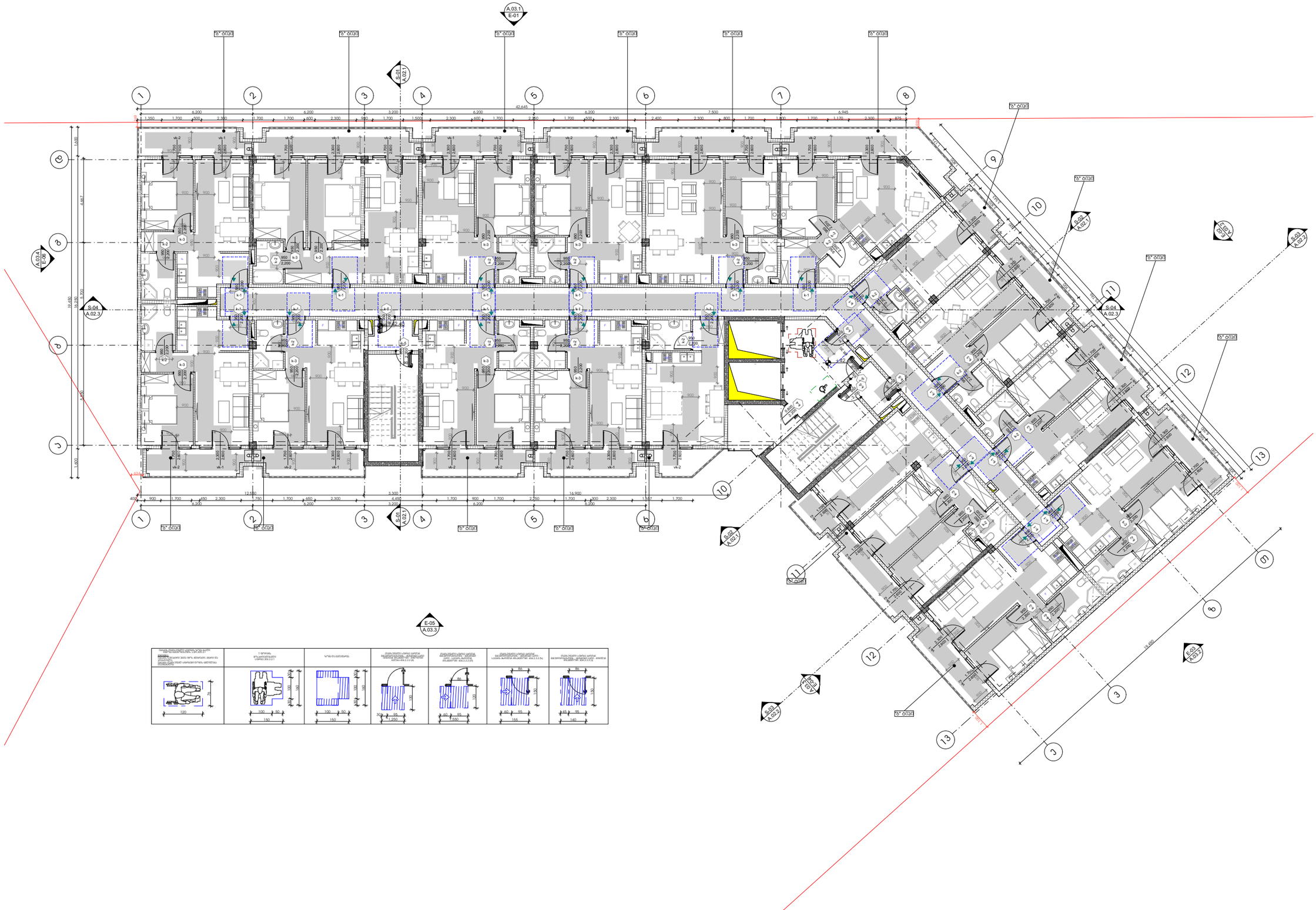

-შენიშვნები

- არ გაზომოთ ნახაზები

- ყველა ზომა უნდა გადამოწმდეს ადგილზე

- ნახაზებს შორის ნებისმიერი უზუსტობა დაუყოვნებლივე უნდა ცნობილ იქნას საავტორო ორგანოების უზუსტობის ხარისხის შესაფასებლად

- ყველა ნახაზი განხილული უნდა იქნეს, როგორც მთლიანი პროექტის ალბომის ნაწილი, ყველა ზნითგლონიანი ტოპოგრაფიის, კონსტრუქციული ნახაზების, შიდა და გარე სისტემების ნახაზების და დეტალური სამშენებლო ნახაზების გათვალისწინებით

- კონსტრუქციული სამუშაოების დაწყებამდე , მეპროექტეს საკითხთან

- ტოპოგრაფიის გადმოტანა დეტალურ პროექტის გენერალ ორგანიზაციასთან შეთანხმების გარეშე

- შენობის ყველა ნამუშევრი უნდა არნიშნული

- სახანძრო სისტემები პროექტში ასახული პირობითად. მათი ადგილმდებარეობა და რაოდენობა დეტალების შესაბამის სპეციფიკაციაში გორგებული სახანძრო სისტემის საინჟინრო პროექტის დადგენების სპეციალს.

შენობის

შენობა :

პროექტის ავტორი
გიორგი მელიქიშვილი

დახაზა
გ.სიჭინავა

სათაური

მრავალფუნქციური კომპლექსი პარკეთილში

მისამართი
.თბილისში, პარკეთილი 2-ს და ჯუბისუბნის სანაპიროებულ რაიონებს შორის.
ს/კ: 01.19.36.014.677

პროექტის სტადია
არქიტექტურული ნაწილი

ნახაზის სახელწოდება
მე-14 სართული

მასშტაბი
1:200

Code
A.01.15

თარიღი
დეკემბერი 2021 წ.

შპს: "სითიზენი"

CITY ZEN

0112 თბილისი, საქართველო
ჯეჯინის გამზირი №30

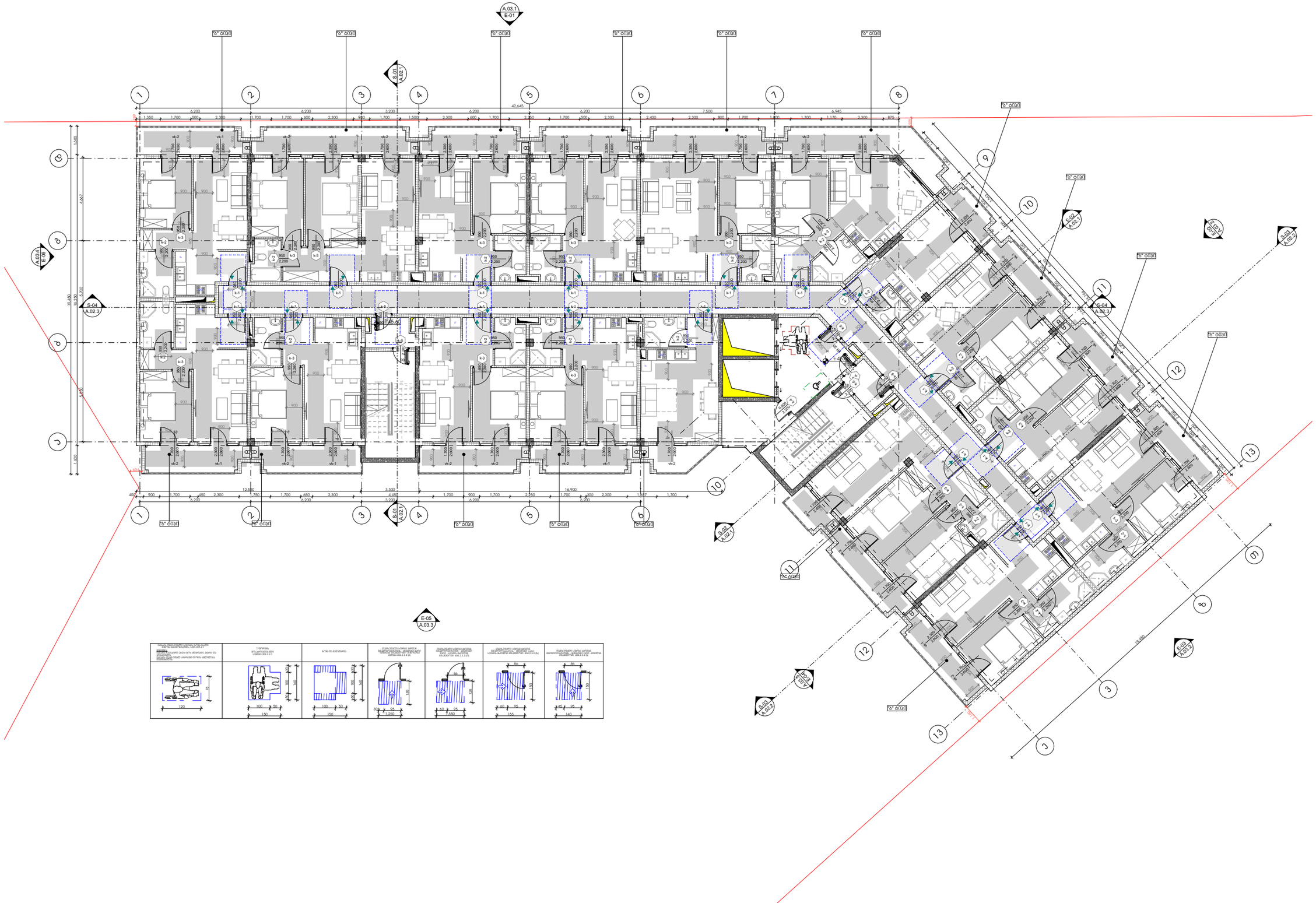

-შენიშვნები

- არ გამოიყოფა ნახაზები

- ყველა ზომა უნდა გადამოწმდეს ადგილზე

- ნახაზებს შორის ნებისმიერი უზუსტობა დაუყოვნებლივ უნდა ცნობილ იქნას საავტორო ორგანიზაციის უზუსტობის ხარისხის შესაფასებლად

- ყველა ნახაზი განხილული უნდა იქნეს, როგორც ერთ მთლიან პროექტის ასლობის ნაწილი, ყველა ზნითგლეული ღონისძიების, კონსტრუქციული ნახაზების, შიდა და გარე სისტემების ნახაზების და დეტალური საშენებლო ნახაზების გათვალისწინებით

- კონსტრუქციული სამუშაოების დაწყებამდე , მეპროექტის საკითხებისები

- ღონისძიებათაშის გამოქვეყნება დაინტერესებული პროექტის მენეჯერ ორგანიზაციასთან შეთანხმების გარეშე

- შენობის ყველა ნაშალური ცვლება არაუშვებელი

- სახანძრო სისტემები პროექტში ასახულია პირობითად. მათი ადგილმდებარეობა და რაოდენობა დეტალდება შესაბამის სპეციალობის მეპროექტის სახანძრო სისტემების საინჟინრო პროექტის დადგენისას.

შენობის

დეველოპერი

შპს :
"სეე გრუპ დეველოპმენტ პროექტი"

პროექტის ავტორი
გიორგი მერაბიშვილი

დახაზა
გ.სიპრინდა

სათაური

მრავალფუნქციური კომპლექსი ვარკეთილში

მისამართი
.თბილისში, ვარკეთილი 2-ს და ჯუბისუბნის საცხოვრებელ რაიონებს შორის,
ს/კ: 01.19.36.014.677

პროექტის სტადია
არქიტექტურული ნაწილი

ნახაზის სახელწოდება
მე-15 სართული

მასშტაბი
1:200

Code
A.01.16

თარიღი
დეკემბერი 2021 წ.

შპს: "სითიზენი"

CITY ZEN

0112 თბილისი, საქართველო
ჯეჯინის გამზირი №30

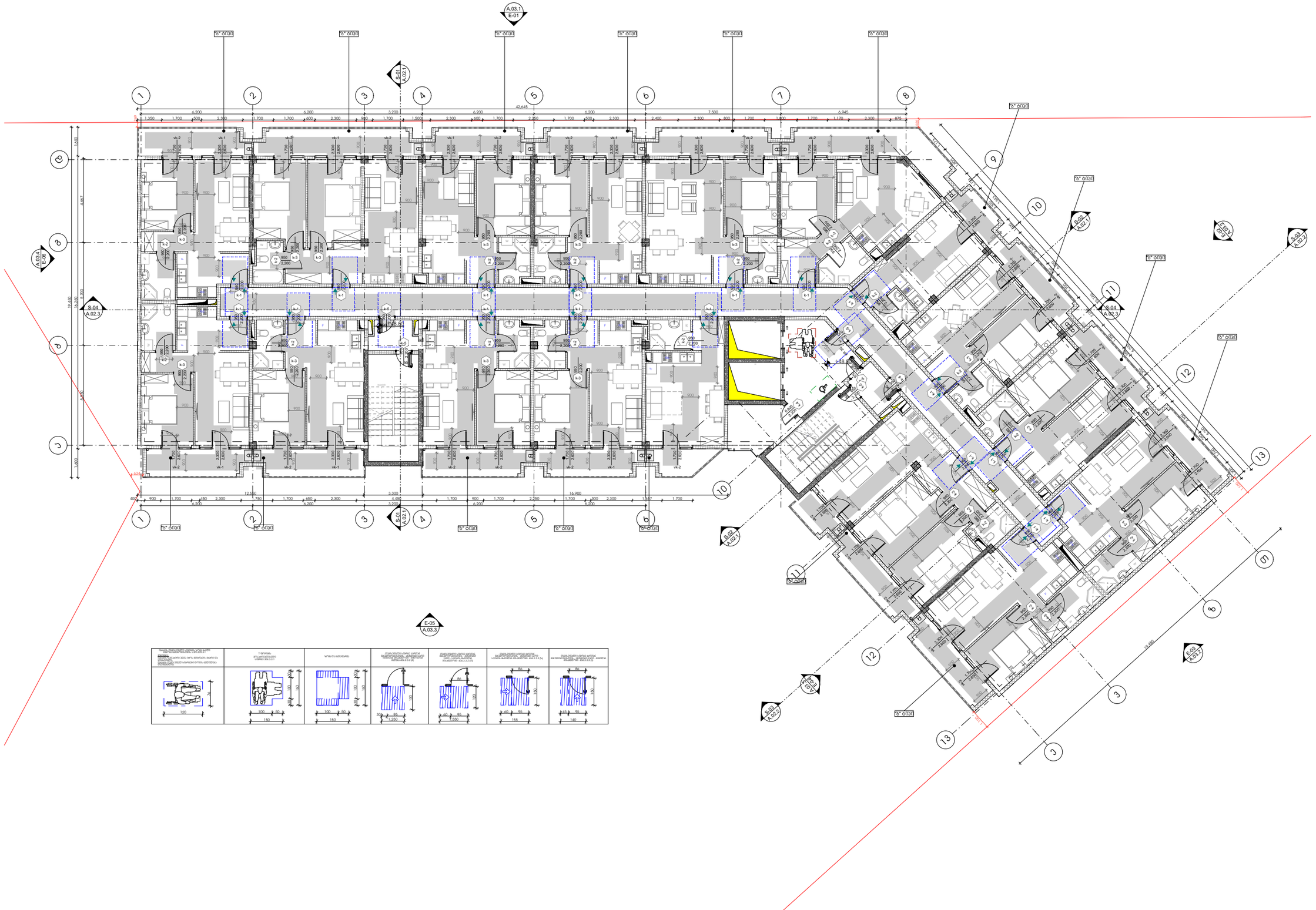

-შენიშვნები

- არ გამოიყოთ ნახაზები

- ყველა ზომა უნდა გადამოწმდეს ადგილზე

- ნახაზებს შორის ნებისმიერი უზუსტობა დაუყოვნებლივე უნდა ცნობილ იქნას საავტორო ორგანოების უზუსტობის ხარისხის შესაფასებლად

- ყველა ნახაზი განხილული უნდა იქნეს, როგორც მთლიანი პროექტის ალბომის ნაწილი, ყველა ფირფიტლოვანი ღიობების, პონსტრუქციული ნახაზების, შიდა და გარე სისტემების ნახაზების და დეტალური საფირფიტო ნახაზების გათვალისწინებით

- პონსტრუქციული საფეხურების დაწვრილება , გეომოდელით საკითხებისები

- ღიობების ადგილის გამოქვეყნება დაინტერესებული პროექტის ველური ორგანიზაციებთან შეთანხმების გარეშე

- შენობის ყველა ნაშენარი იცნება არანაკლები

- სახანძრო სისტემები პროექტში ასახული პირობითად. მათი ადგილმდებარეობა და რაოდენობა დეზისტემა შესაბამის სპეციფიკაციაში მოთხოვნებს პირობებს სისტემის ადგილმდებარეობის პროექტის ალბომებს.

შენობა

დეველოპერი

შპს :
"სეე გრუპ დეველოპმენტ პროექტი"

პროექტის ავტორი
გიორგი მერაბიშვილი

დახაზა
გ.სიჭინავა

სათაური

მრავალფუნქციური პოდიუმ-ქსი პარკეთილში

მისამართი
.თბილისში, პარკეთილი 2-ს და ჯუბისუბნის საცხოვრებელ რაიონებს შორის,
ს/ს: 01.19.36.014.677

პროექტის სტადია
არქიტექტურული ნაწილი

ნახაზის სახელწოდება
მე-16 სართული

მასშტაბი
1:200

Code
A.01.17

თარიღი
დეკემბერი 2021 წ.

შპს: "სითიზენი"

CITY ZEN

0112 თბილისი, საქართველო
ჯეჯინის გამზირი №30

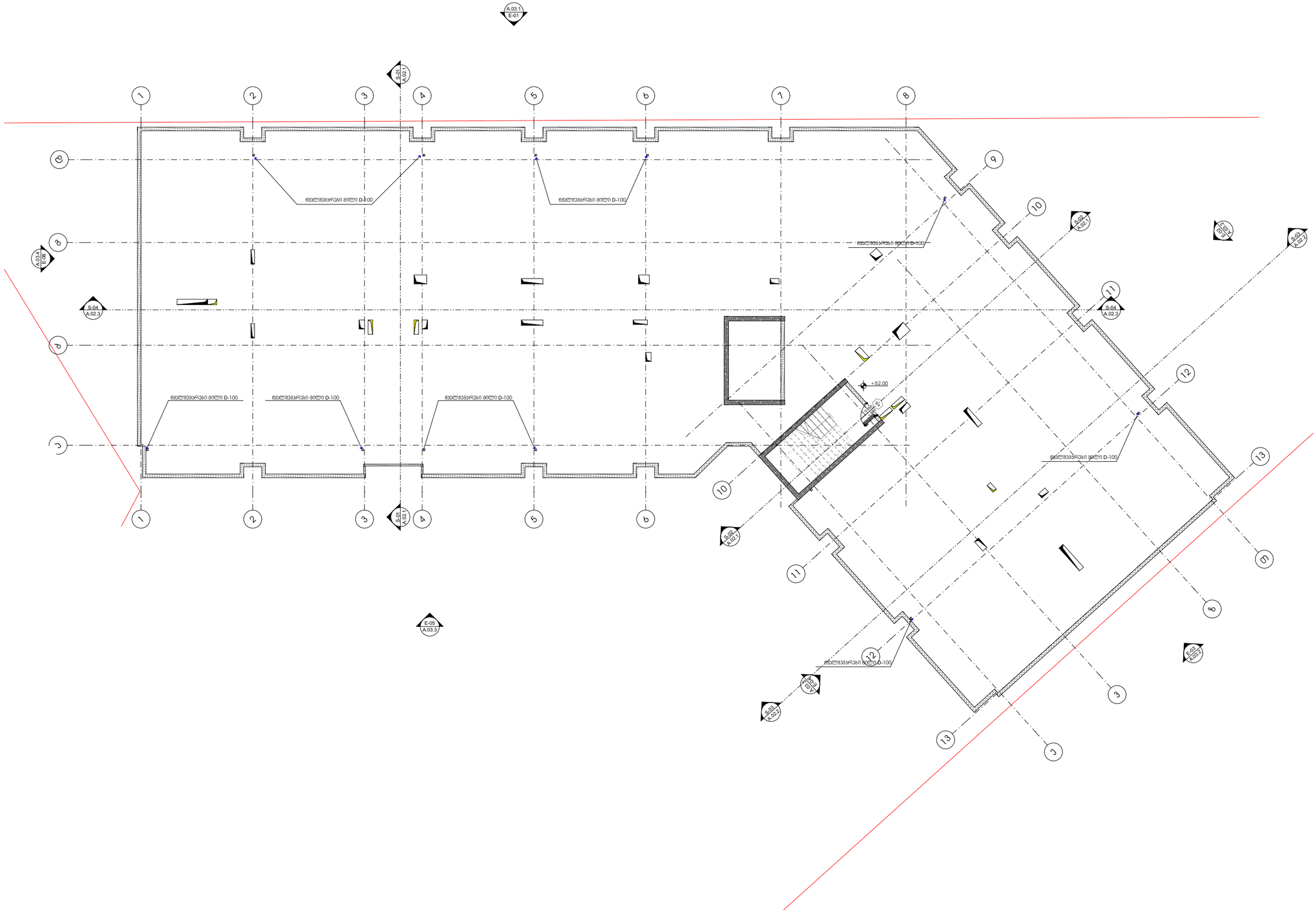

-შენიშვნები

- არ გამოიყოთ ნახაზები

- ყველა ზომა უნდა გადამოწმდეს ადგილზე

- ნახაზებს შორის ნებისმიერი უზუსტობა დაუყოვნებლივე უნდა ცნობილ იქნას საგრეხებო პომპანიის უზუსტობის ხარისხის შესაფასებლად

- ყველა ნახაზი განხილული უნდა იქნეს, როგორც მთლიანი პროექტის ალბომის ნაწილი, ყველა ინჟინერიული ტრასების, კონსტრუქციული ნახაზების, შიდა და გარე სისტემების ნახაზების და დამატებით საინჟინრო ნახაზების გათვალისწინებით

- კონსტრუქციული სამუშაოების დაწყებამდე , გამომწვევი საკითხებისთვის

- ტრასების განაცხიის გამოქვეყნება დაინტერესებული პროექტის გენერალ ორგანიზაციასთან შეთანხმების გარეშე

- შენობის ყველა ნაშთური ისჯება პრანგით

- სახანძრო სისტემები პროექტში ასახული პირობითად. მათი ადგილმდებარეობა და რაოდენობა დაზუსტება შესაბამის სახანძრო მორგებული სახანძრო სისტემის საინჟინრო პროექტის დადგენისას.

შენიშვნა

დამკვეთი

შპს :
"სეე გრუპ დეველოპმენტ პომპანია"

პროექტის ავტორი
გიორგი მერაბიშვილი

დახაზა
გ.სიჭინავა

სათაური

გრავლფენსტრუქციური პომპლექსი პარკეთილში

მისამართი

.თბილისში, პარკეთილი 2-ა და პუზისუბნის საცხოვრებელ რაიონებს შორის,
ს/ს: 01.19.36.014.677

პროექტის სტადია

არქიტექტურული ნაწილი

ნახაზის სახელწოდება
სახურავი

მასშტაბი
1:200

Code
A.01.18

თარიღი
დეკემბერი 2021 წ.

შპს: "სითიზენი"

CITY ZEN

0112 თბილისი, საქართველო
ჯეინის გამზირი №30

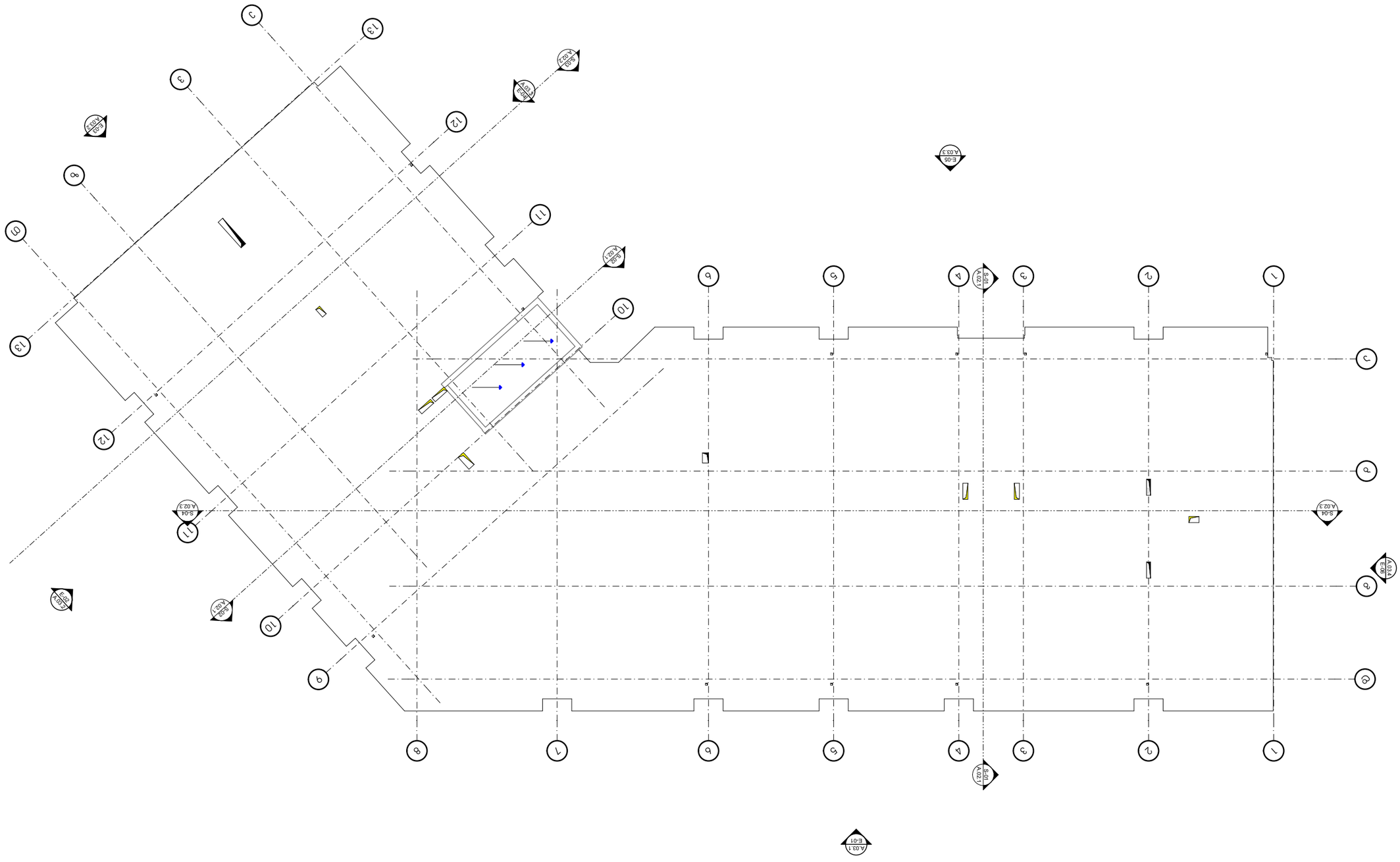
A.03.1
E-01
S-05
A.02.1
A.03.3
E-05
S-04
A.02.3
A.03.3
E-06
S-04
A.02.3
A.03.3
E-05
S-04
A.02.1
A.03.3
E-05
S-04
A.02.1
A.03.3
E-05
S-04
A.02.1

კარ-ფანჯრების სპეციფიკაცია							
დასახელება	k-1	k-2	k-3	k-4	k-5	vk-1	vk-2
რაოდენობა	252	256	206	18	99	208	299
ზომები	950×2,200	950×2,200	950×2,200	800×2,200	950×2,200	2,300×2,600	1,700×2,600
2დ გეგმა						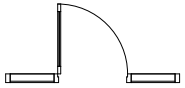	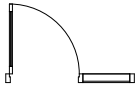
წინა ფასადი	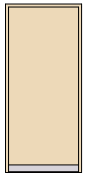		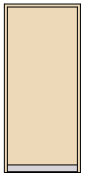		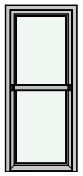	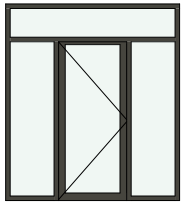	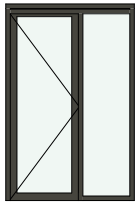
ცეცხლ მედეგობა	1.5 hours	20 minutes	20 minutes	20 minutes	1.5 hours	45 minutes	45 minutes

"ა" ტიპის ბინები

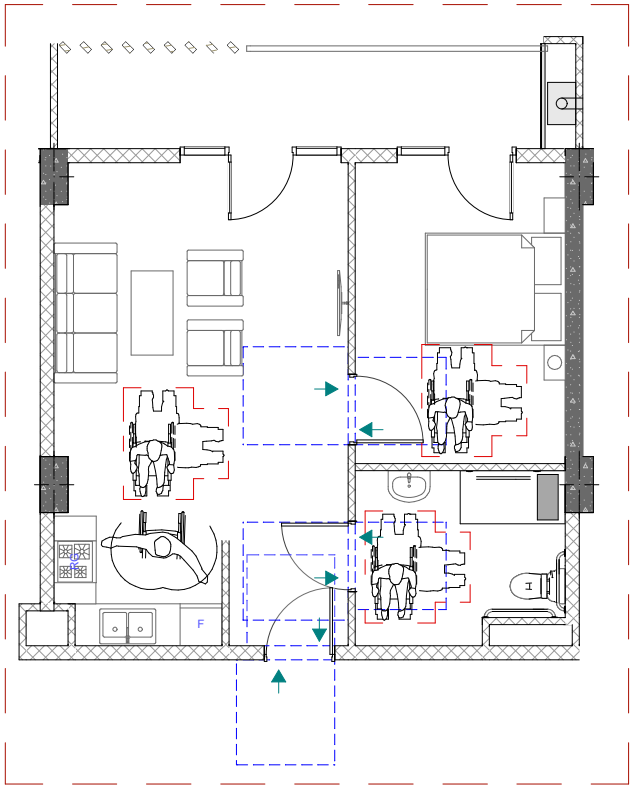

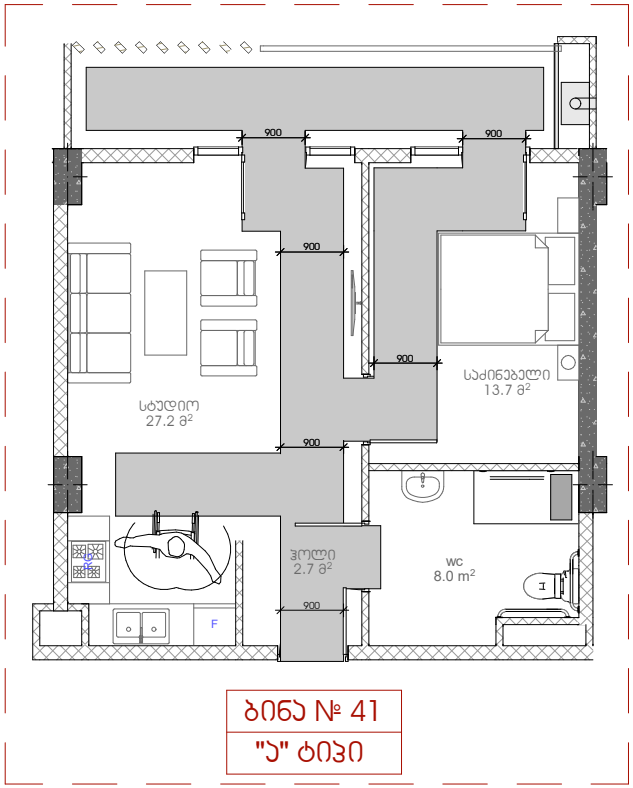

ბინა № 41
"ა" ტიპი

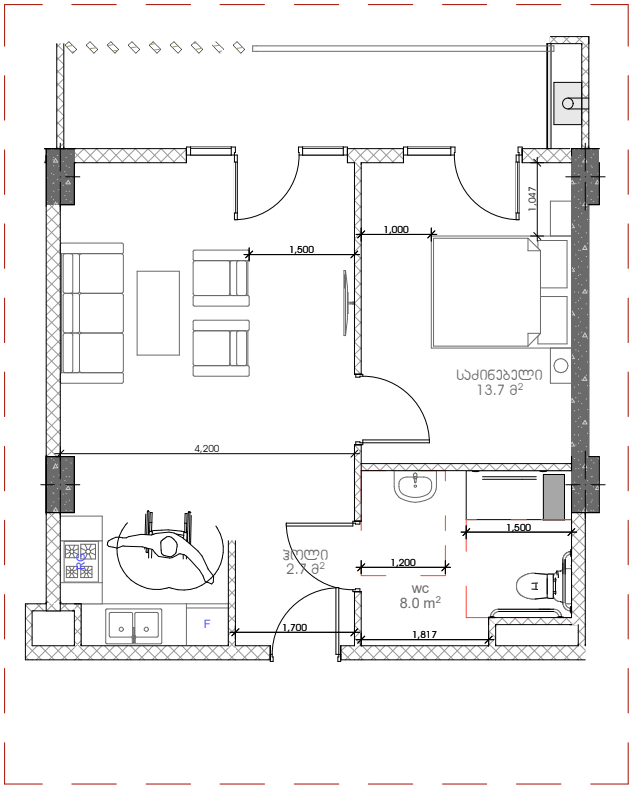

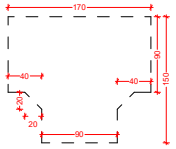

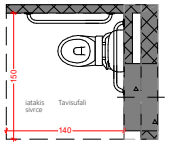

gegma

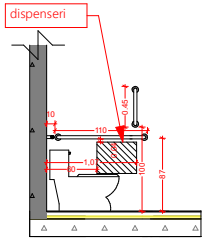

gverdxedi

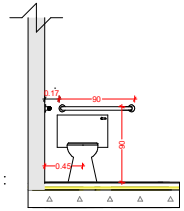

winxedi

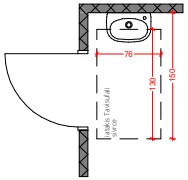

gegma

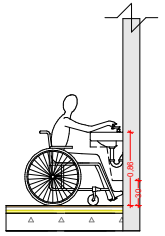

gverdxedi

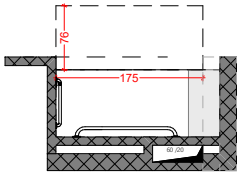

gegma

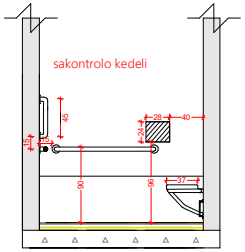

gverdxedi

"ა" ტიპის ბინები

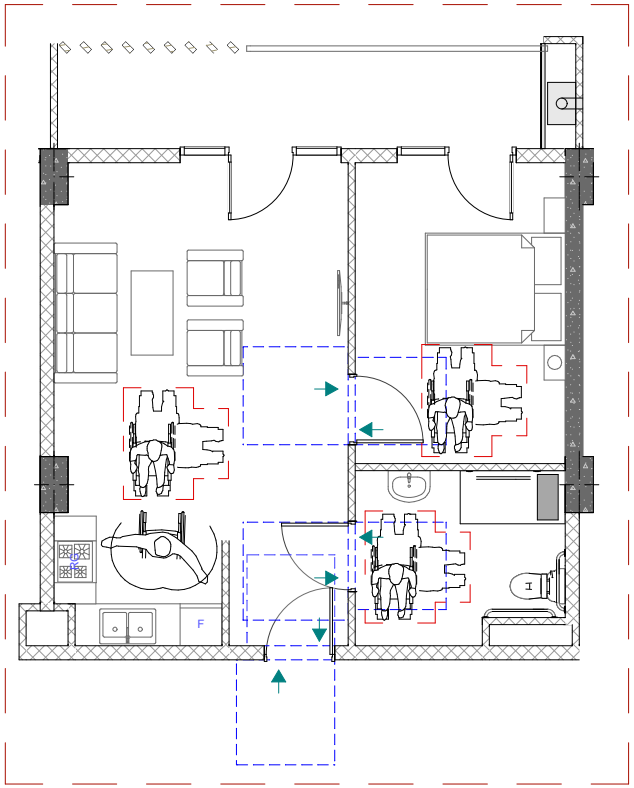

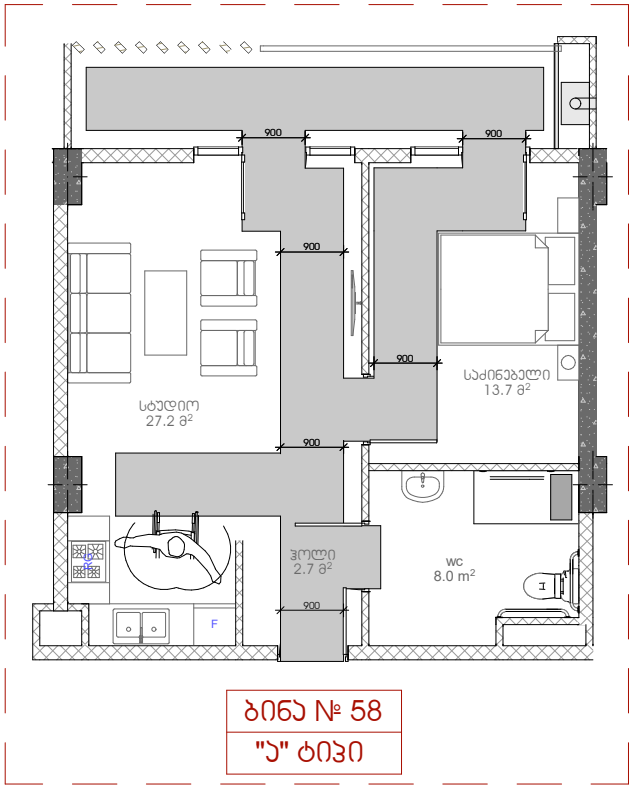

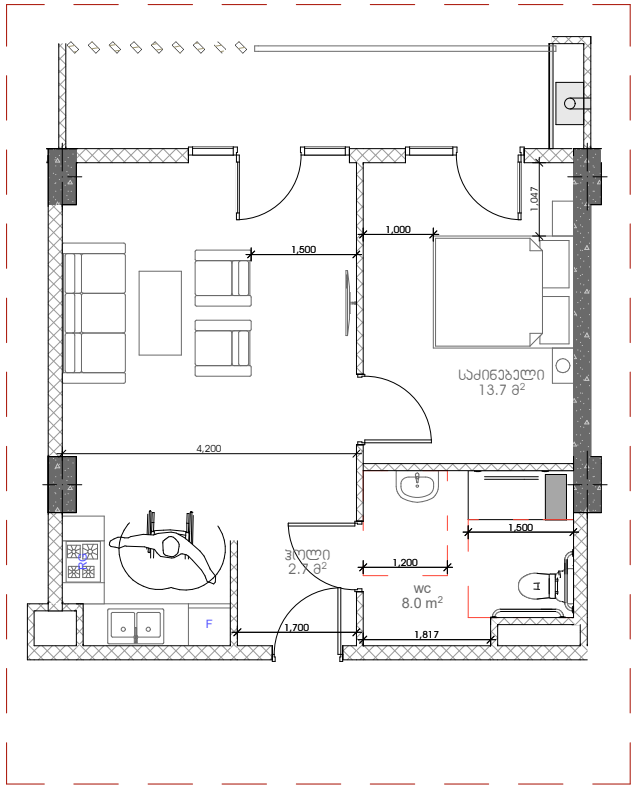

ბინა № 58
"ა" ტიპი

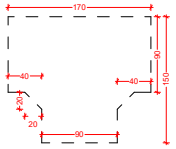

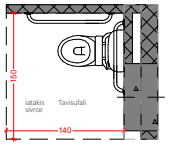

gegma

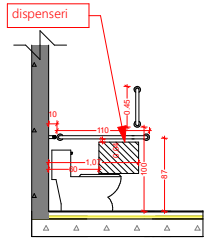

gverdxedi

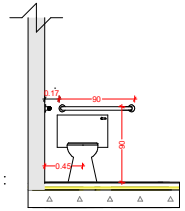

winxedi

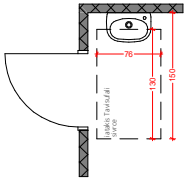

gegma

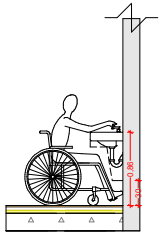

gverdxedi

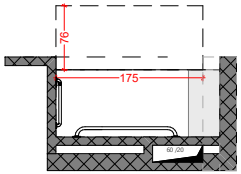

gegma

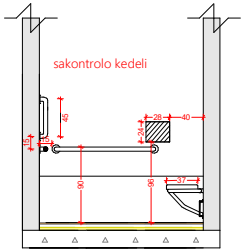

gverdxedi

"ა" ტიპის ბინები

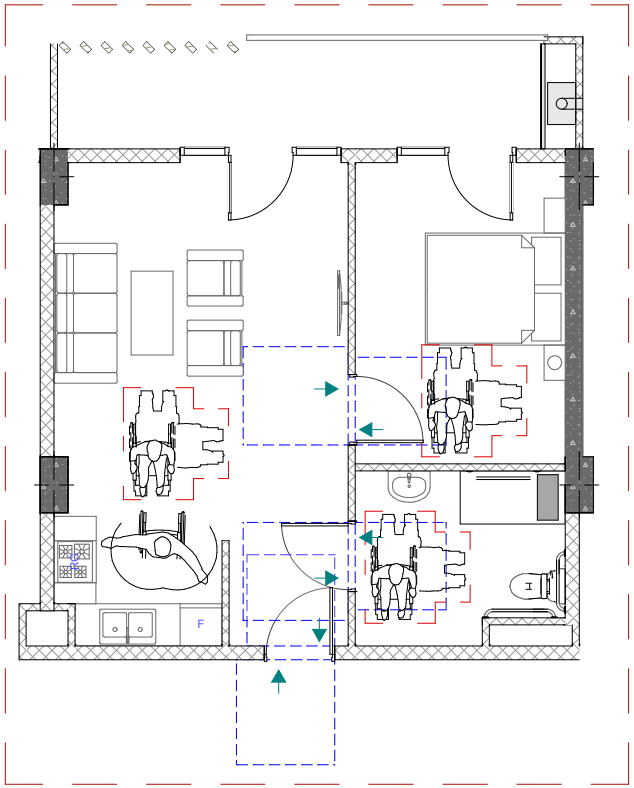

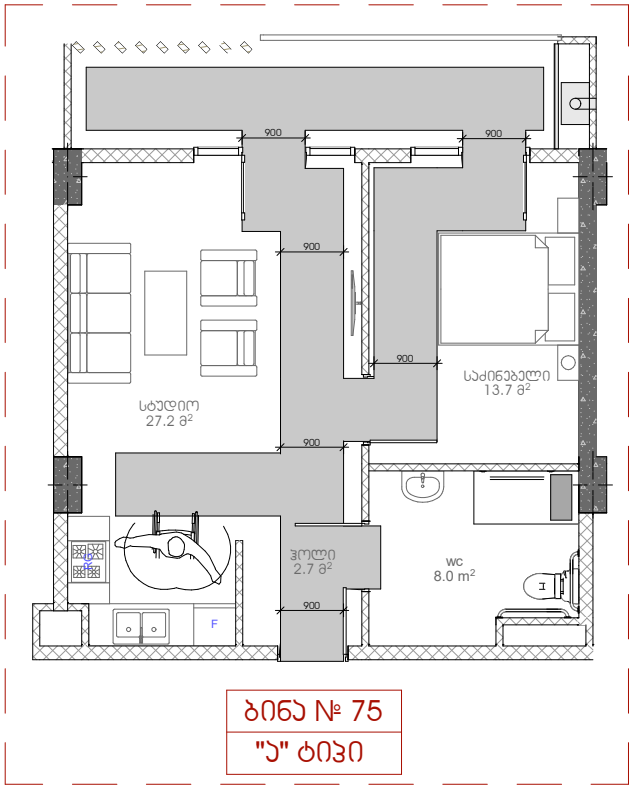

ბინა № 75
"ა" ტიპი

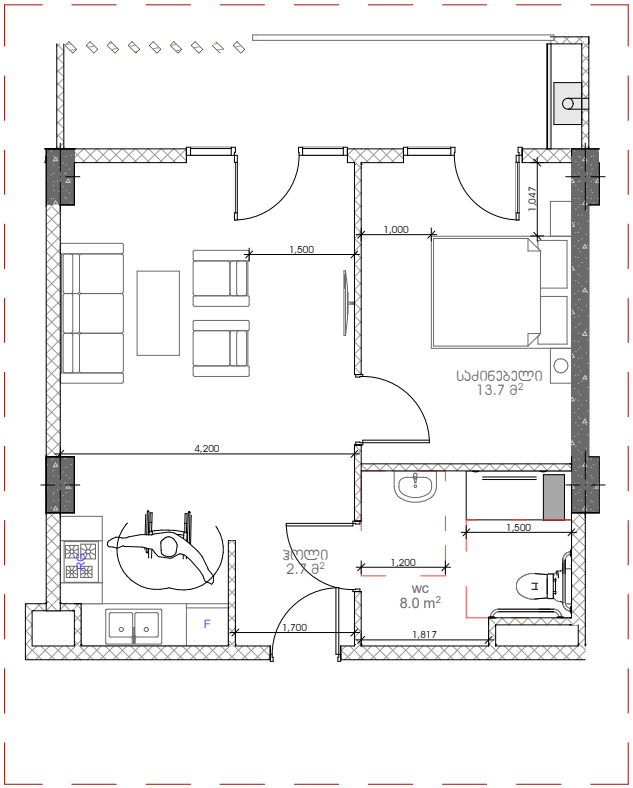

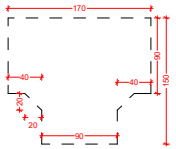

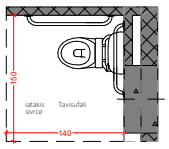

gegma

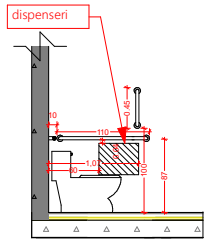

gverdxedi

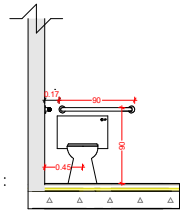

winxedi

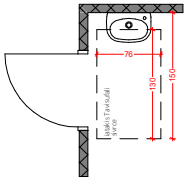

gegma

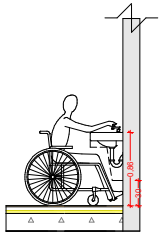

gverdxedi

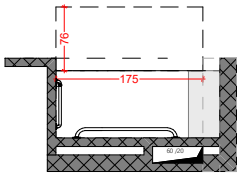

gegma

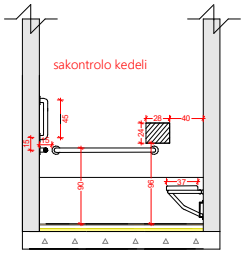

gverdxedi

"ა" ტიპის ბინები

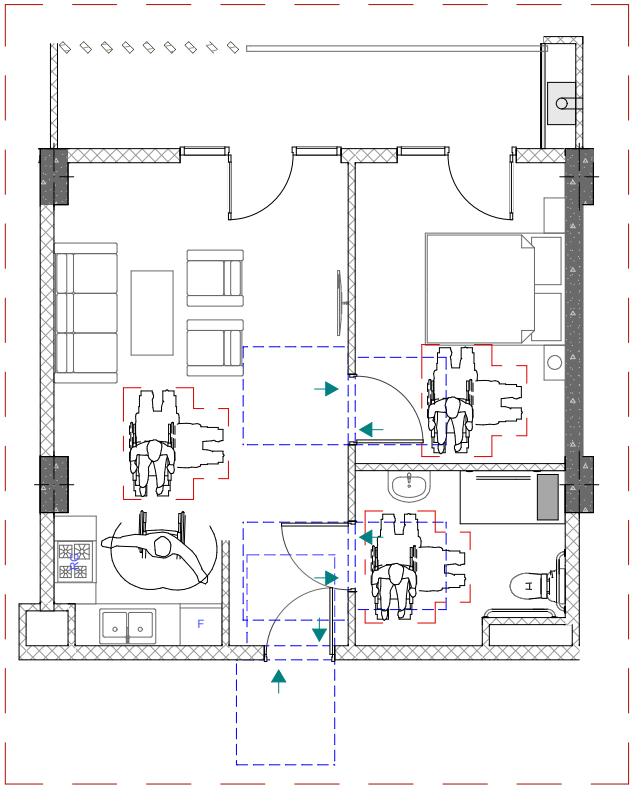

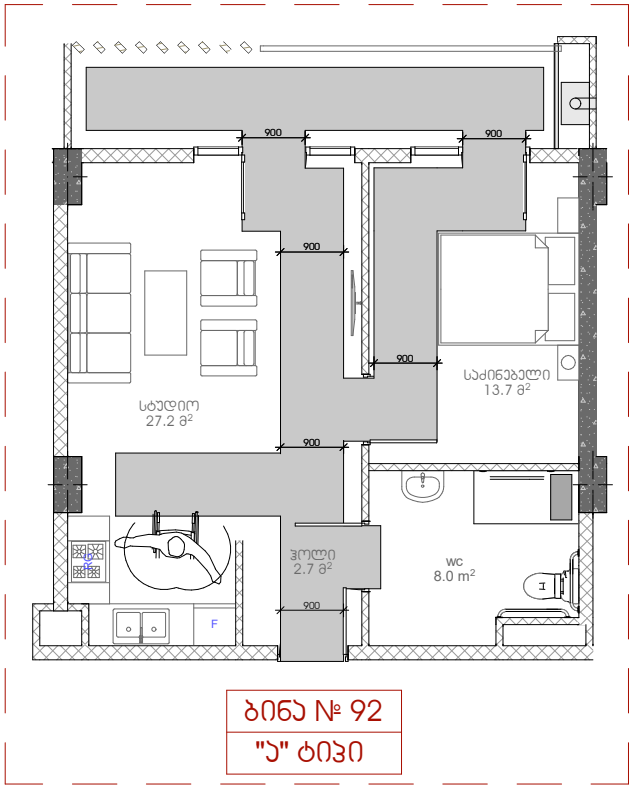

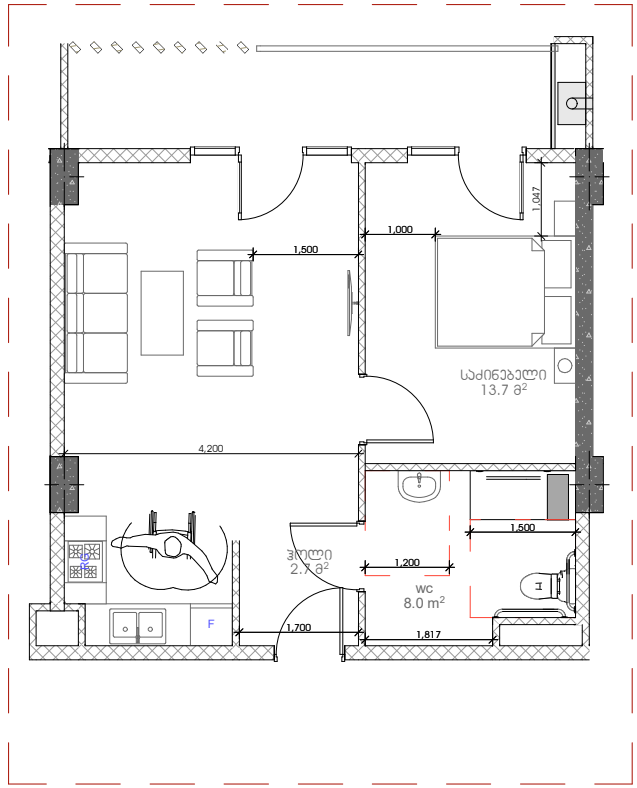

ბინა № 92
"ა" ტიპი

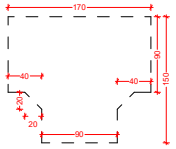

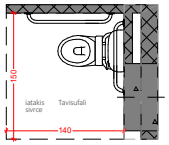

gegma

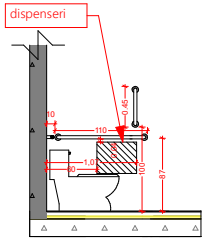

gverdxedi

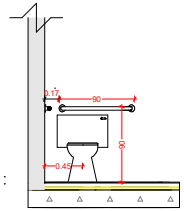

winxedi

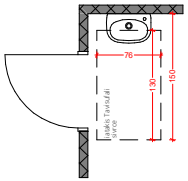

gegma

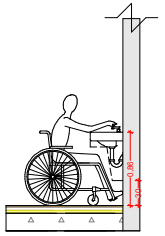

gverdxedi

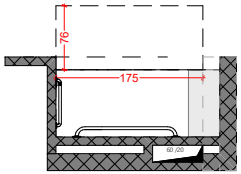

gegma

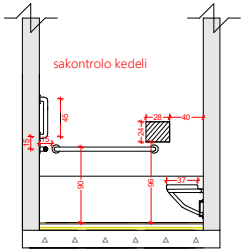

gverdxedi

"ა" ტიპის ბინები

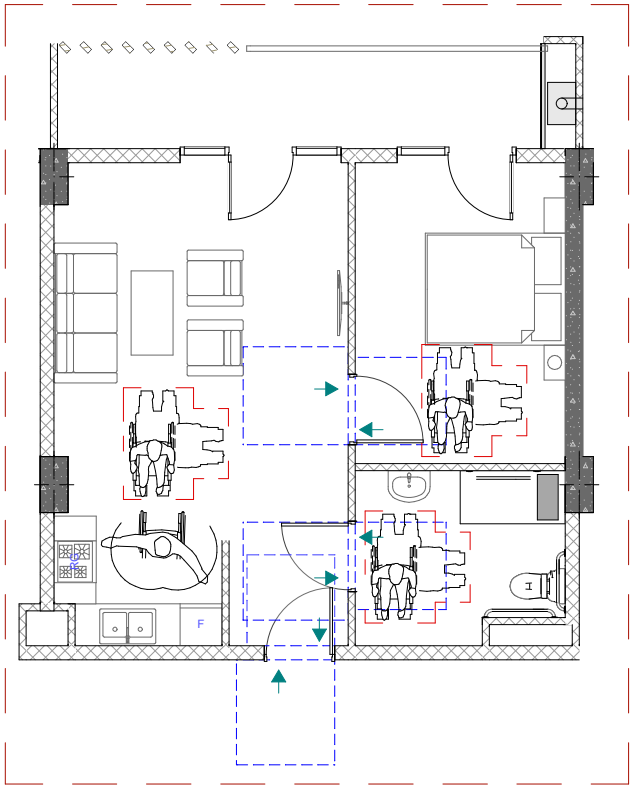

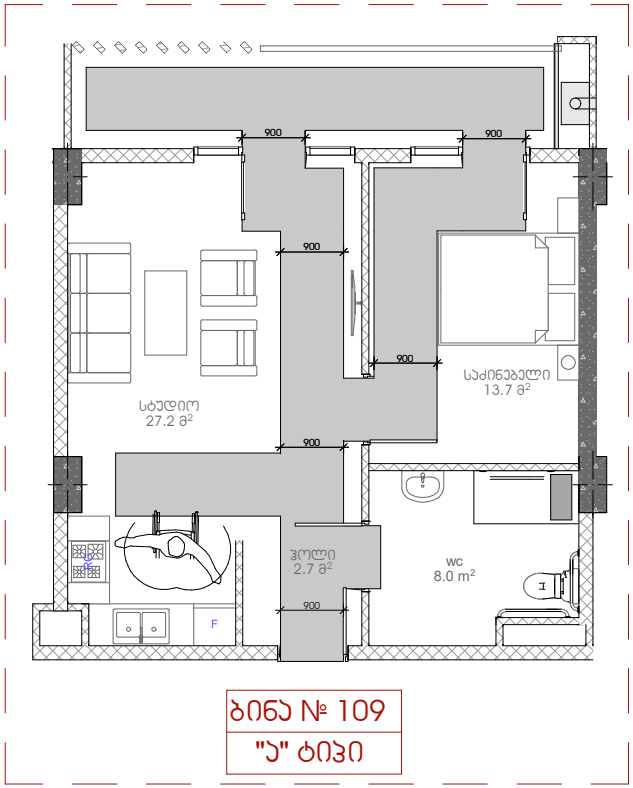

ბინა № 109
"ა" ტიპი

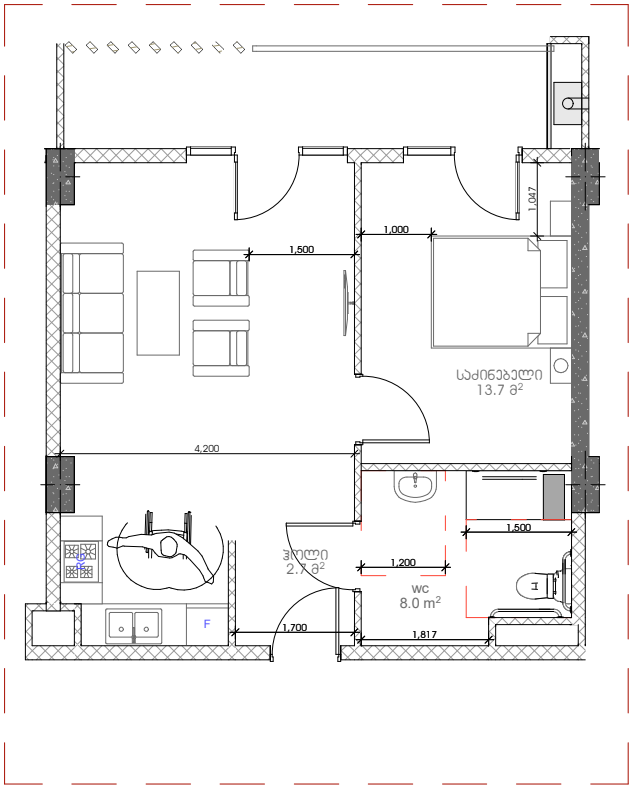

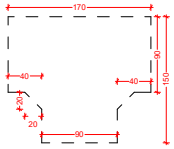

gegma

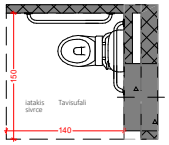

gegma

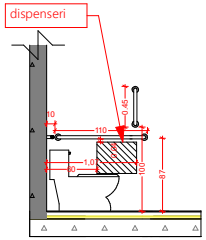

gverdxedi

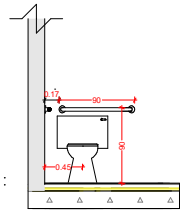

winxedi

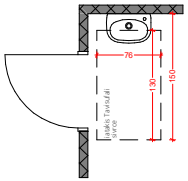

gegma

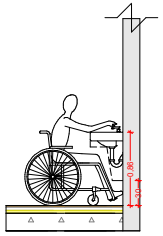

gverdxedi

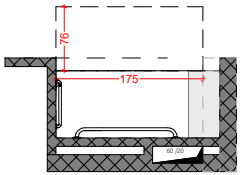

gegma

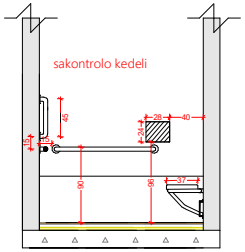

gverdxedi