I სართულის გეგმა -0.45 და 0.00 ნიშნულზე

± 0.00=427.10

I სართულის საერთო ფართი (შიდა ფართების ჯამი) --- 463.62 კვ.მ.
I სართულის დამხმარე ფართი (ვესტიბული, რეგისტრატურა, ტუალეტები) ---- 108.1კვ.მ.

ექსპლიკაცია:

1. ლაბორატორია - 43.31 m²
2. ექიმის კაბინეტი. - 14.21 m² + 14.79 m² + 14.45 m² = 43.45 m²
3. დამხმარე სათავსო. - 4.89 m²
4. რენტგენის კაბინეტი. - 34.70 m²
5. კომპიუტერული ტომოგრაფია და ექოსკოპია. - 36.89 m²
6. პერსონალის გასახდელი. - 14.37 m² + 9.44 m² = 23.81 m²
7. დამხმარე სათავსო. - 3.80 m² + 3.75 m² = 7.55 m²
8. სანკვანძი. - 1.82 m²+3.27 m² +1.82 m² + 3.27 m² + 10.10 m² + 3.68 m² + 3.93 m² + 3.71 m² = 31.60 m²
9. ვესტიბული. - 150.10 m²
10. დამხმარე სათავსო. - 9.91 m²
11. ჰოლი. - 6.31 m²
12. სტერილიზაცია. - 22.00 m²
13. სალარო. - 6.90 m²
14. საბარდეროე. - 9.79 m²
15. მიმღები. - 22.26 m²
16. ჰოლი არს. - 258.74 m²
17. წინასაოპერაციო. - 17.25 m² + 8.39 m² + 16.22 m² = 41.86 m²
18. საოპერაციო. - 24.92 m² + 37.21 m²= 62.13 m²
19. დამხმარე ოთახი. - 10.14 m²
20. სასტერილიზაციო. - 6.52 m² + 6.40 m² = 12.92 m²
21. ანეზთეზიოლოგი. - 10.62 m²
22. პაციენტების შესასვლელი. - 11.50 m²
23. გასახდელი. - 6.74 m² + 6.64 m² = 13.38 m²
24. ექთანი. - 12.06 m²
25. პალატა. - 20.07 m² + 16.53 m² + 14.98 m² + 13.28 m² = 64.86 m²
26. კორიდორი. - 15.12 m²
27. სანკვანძი. - 2.47 m² + 2.14 m² + 2.26 m² + 3.16 m² + 3.18 m² + 3.30 m² + 3.18 m² + 4.56 m² + 3.94 m² = 28.19 m²
28. ექთნის კაბინეტი. - 20.58 m² + 21.05 m² + 23.34 m² + 11.46 m² + 8.68 m² + 13.17 m² + 8.62 m² = 106.90 m²
29. სამან. კაბინეტი. - 7.76 m²
30. დამხმ. სათავსო. - 8.29 m² + 3.38 m² = 11.67 m²
31. ორთ. - 9.25 m²
32. დიაბნოსტიკის. ხაზი. - 89.86 m²
33. საპროცედ. - 7.38 m² + 5.65 m² = 13.03 m²
34. წინამთ, დაცვა გარდერობი. - 19.88 m²
35. ბარი. - 13.65 m²

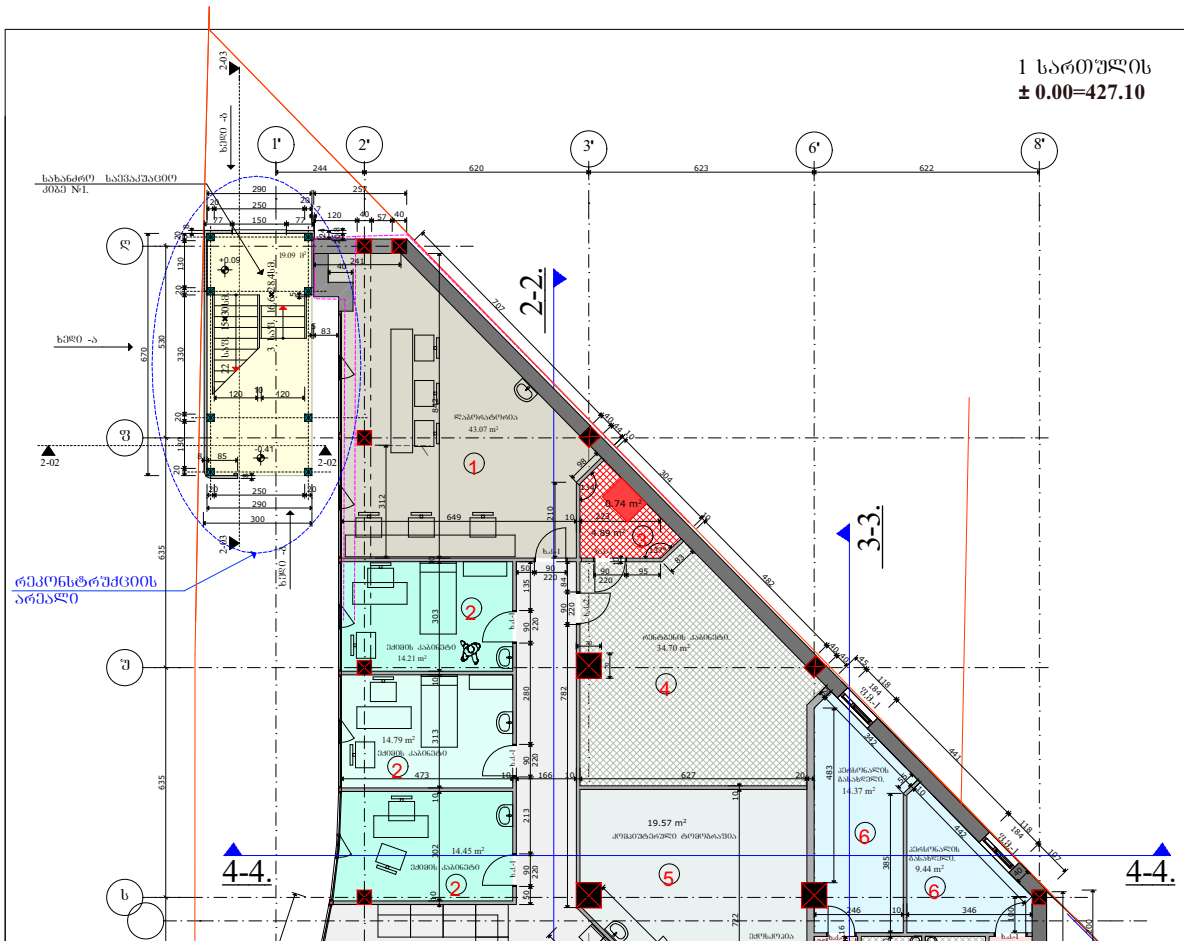

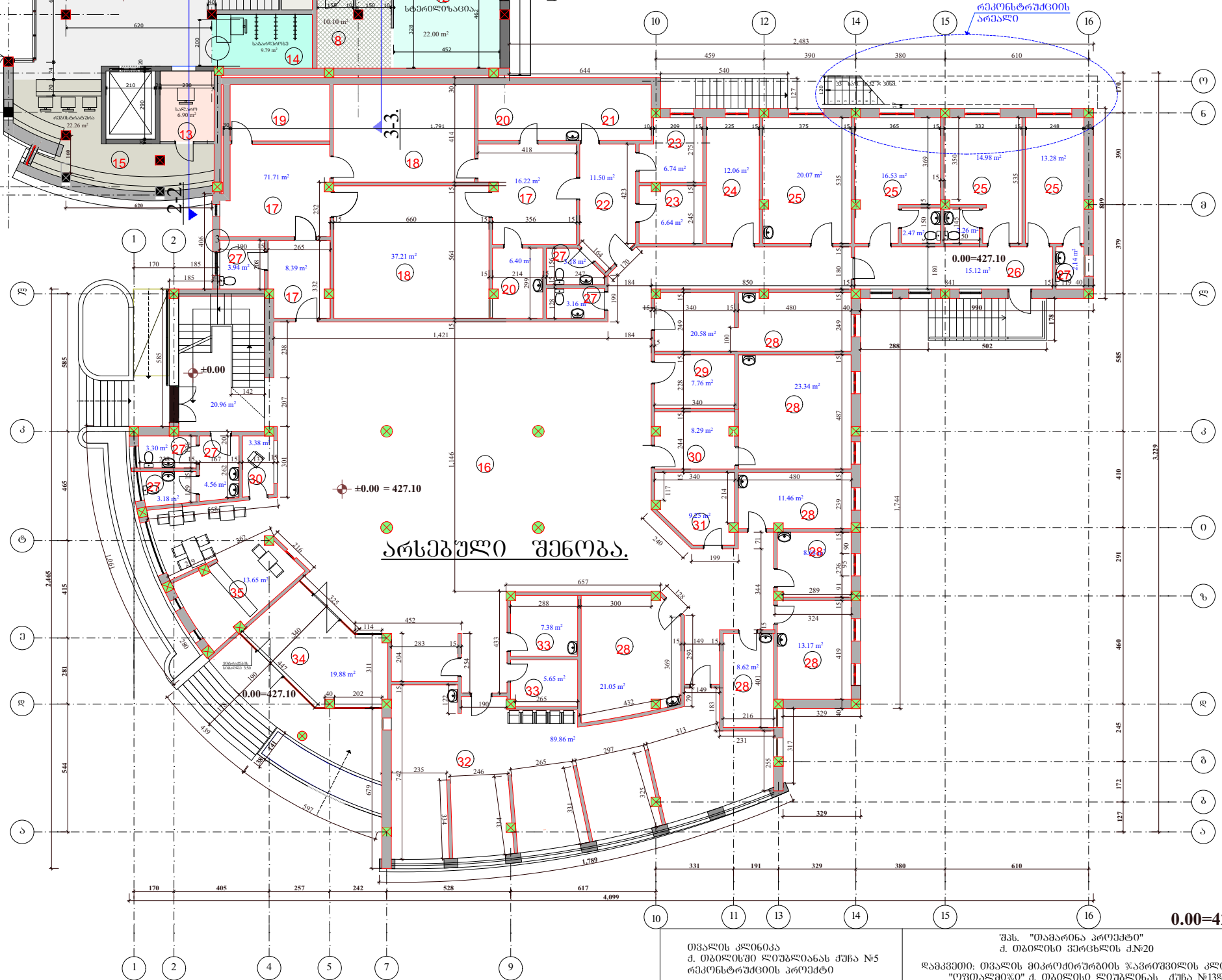

თვალის კლინიკა
ქ. თბილისში ლიუბლიანას ქუჩა №5
რეკონსტრუქციის პროექტი

შპს. "თამარინა პროექტი"
ქ. თბილისი ვერცხლის ქ.№20

დამკვეთი: თვალის მიკროქირურგიის ჯავრიშვილის კლინიკა "ოფთალმიუმი" ქ. თბილისი ლიუბლიანას ქუჩა №13დ

განმარტებითი ბარათი	დაკვეთა	დირექტორი. პრ.მთ.არქიტექტორი	მ.თავართქილაძე
ნახაზების ჩამონათვალი.		არქიტექტორები	ი.ვარდანაშვილი
	სტადია პროექტი	კონსტრუქტორი	
ტექნიკურ-ეკონომიკური მაჩვენებლები	მ 1:200	შეასრულა	ი.ვარდანაშვილი
არქიტექტურა	შურც.	შეამოწმა	მ.თავართქილაძე

აიროზითი ნიშნები

ნაკვეთის საზღვარი

1 1 ჭრილის ხაზი

მასშტაბი 1-200 I სართულის გეგმა.

შენიშვნები

1. ზომები მოცემულია სმ-ში, ნიშნულები მ-ში.
2. ნახაზის ყველა ცვლილება მშენებლობისას შეთანხმდეს პროექტის ავტორთან.

2 სართულის გეგმა +3.45 ნიშნულზე

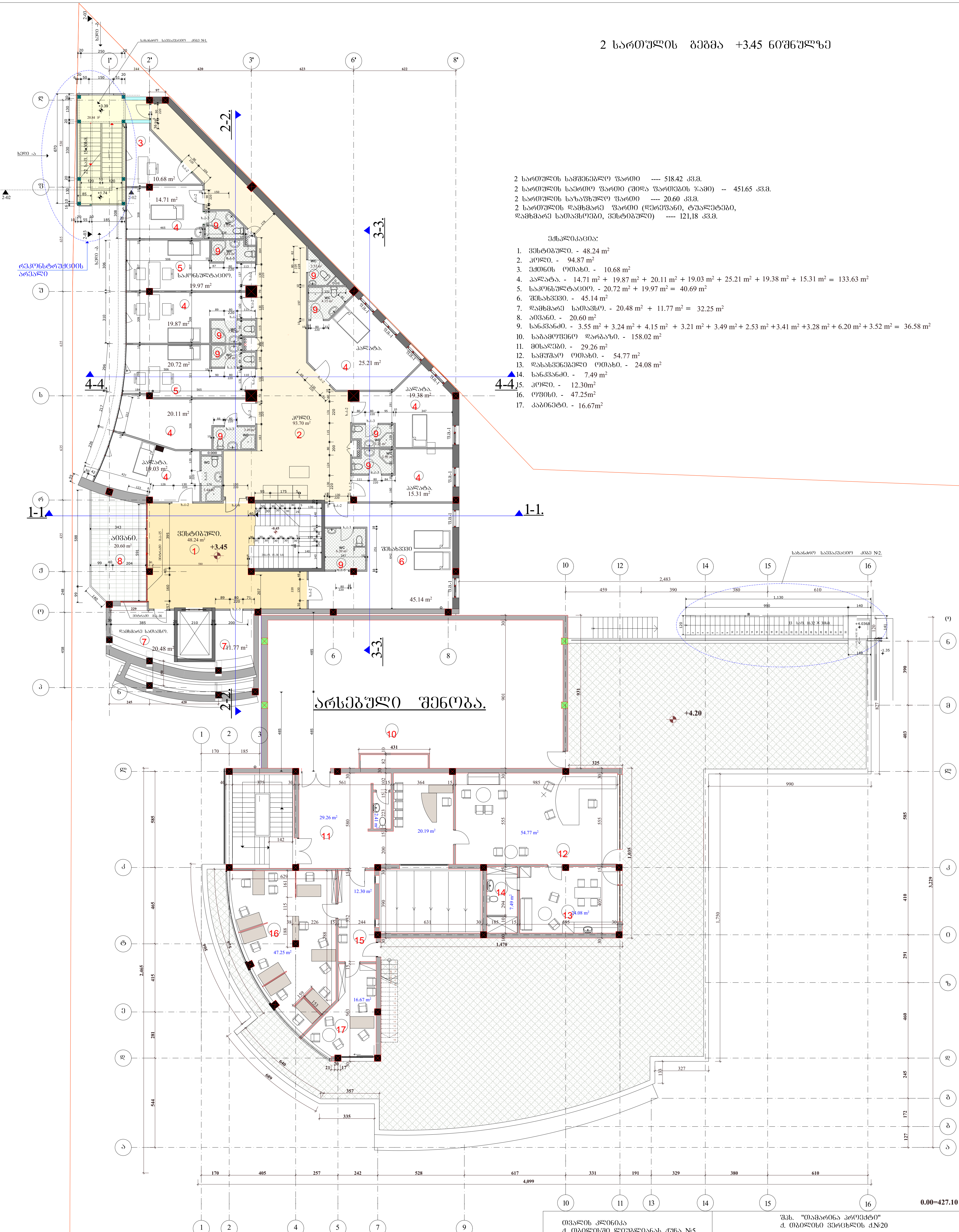

2 სართულის სამშენებლო ფართი ---- 518.42 კვ.მ.
2 სართულის საერთო ფართი (შიდა ფართების ჯამი) -- 451.65 კვ.მ.
2 სართულის საზაფხულო ფართი ---- 20.60 კვ.მ.
2 სართულის დამხმარე ფართი (დერეფანი, ტუალეტები, დამხმარე სათავსოები, ვესტიბული) ---- 121,18 კვ.მ.

ექსპლიკაცია:

1. ვესტიბული. - 48.24 m^2
2. ჰოლი. - 94.87 m^2
3. ექთნის ოთახი. - 10.68 m^2
4. პალატა. - 14.71 m^2 + 19.87 m^2 + 20.11 m^2 + 19.03 m^2 + 25.21 m^2 + 19.38 m^2 + 15.31 m^2 = 133.63 m^2
5. საკონსულტაციო. - 20.72 m^2 + 19.97 m^2 = 40.69 m^2
6. შესახვევი. - 45.14 m^2
7. დამხმარე სათავსო. - 20.48 m^2 + 11.77 m^2 = 32.25 m^2
8. აივანი. - 20.60 m^2
9. სანკვანძი. - 3.55 m^2 + 3.24 m^2 + 4.15 m^2 + 3.21 m^2 + 3.49 m^2 + 2.53 m^2 +3.41 m^2 +3.28 m^2 + 6.20 m^2 + 3.52 m^2 = 36.58 m^2
10. საგამოფენო დარბაზი. - 158.02 m^2
11. მისაღები. - 29.26 m^2
12. სამუშაო ოთახი. - 54.77 m^2
13. დასასვენებელი ოთახი. - 24.08 m^2
14. სანკვანძი. - 7.49 m^2
15. ჰოლი. - 12.30m^2
16. ოფისი. - 47.25m^2
17. კაბინეტი. - 16.67m^2

0.00=427.10

თვალის კლინიკა ქ. თბილისში ლიუბლიანას ქუჩა №5 რეკონსტრუქციის პროექტი		შპს. "თამარინა პროექტი" ქ. თბილისი ვერცხლის ქ.№20 დამკვეთი: თვალის მიკროქირურგიის ჯავრიშვილის კლინიკა "ოფთალმიჯი" ქ. თბილისი ლიუბლინას ქუჩა №13დ	
განმარტებითი ბარათი	დაკვეთა	დირექტორი. პრ.მთ.არქიტექტორი	მ.თავართქილაძე
ნახაზების ჩამონათვალი.		არქიტექტორები	ი.ვარდანაშვილი
ტექნიკურ-ეკონომიკური მაჩვენებლები	სტადია პროექტი	კონსტრუქტორი	
	მ 1:200	შეასრულა	ი.ვარდანაშვილი
არქიტექტურა	ფურც.	შეამოწმა	მ.თავართქილაძე
		მასშტაბი 1-200	II სართულის გეგმა.

პირობითი ნიშნები

ნაკვეთის საზღვარი

1 1 ჭრილის ხაზი

შენიშვნები

1. ზომები მოცემულია სმ-ში, ნიშნულები მ-ში.
2. ნახაზის ყველა ცვლილება მშენებლობისას შეთანხმდეს პროექტის ავტორთან.

3 სართულის გეგმა +6.85 ნიშნულზე

3 სართულის სამშენებლო ფართი ---- 439.43 კვ.მ.

3 სართულის საერთო ფართი (შიდა ფართების ჯამი) ---- 376.07 კვ.მ

3 სართულის საზაფხულო ფართი ---- 58.78 კვ.მ.

ექსპლიკაცია:

1. ვესტიბული. - 45.22 m²
2. ჰოლი. - 94.75 m²
3. დამხმარე სათავსო. - 6.43 m²
4. პალატა. - 11.33 m² + 16.59 m² + 16.50 m² + 17.22 m² + 15.48 m² + 16.71 m² + 25.24 m² + 19.44 m² = 138.51 m²
5. ადმინისტრაცია - 39.00 m²
6. სანკვანძი. - 3.55 m² + 3.24 m² + 3.49 m² + 3.39 m² + 2.20 m² + 2.75 m² + 3.05 m² + 3.28 m² 2.80 m² + 3.19 m² + 3.41 m² + 4.14 m² = 38.49 m²
7. ტერასა. - 46.97 m² + 10.72 m² = 57.69m²

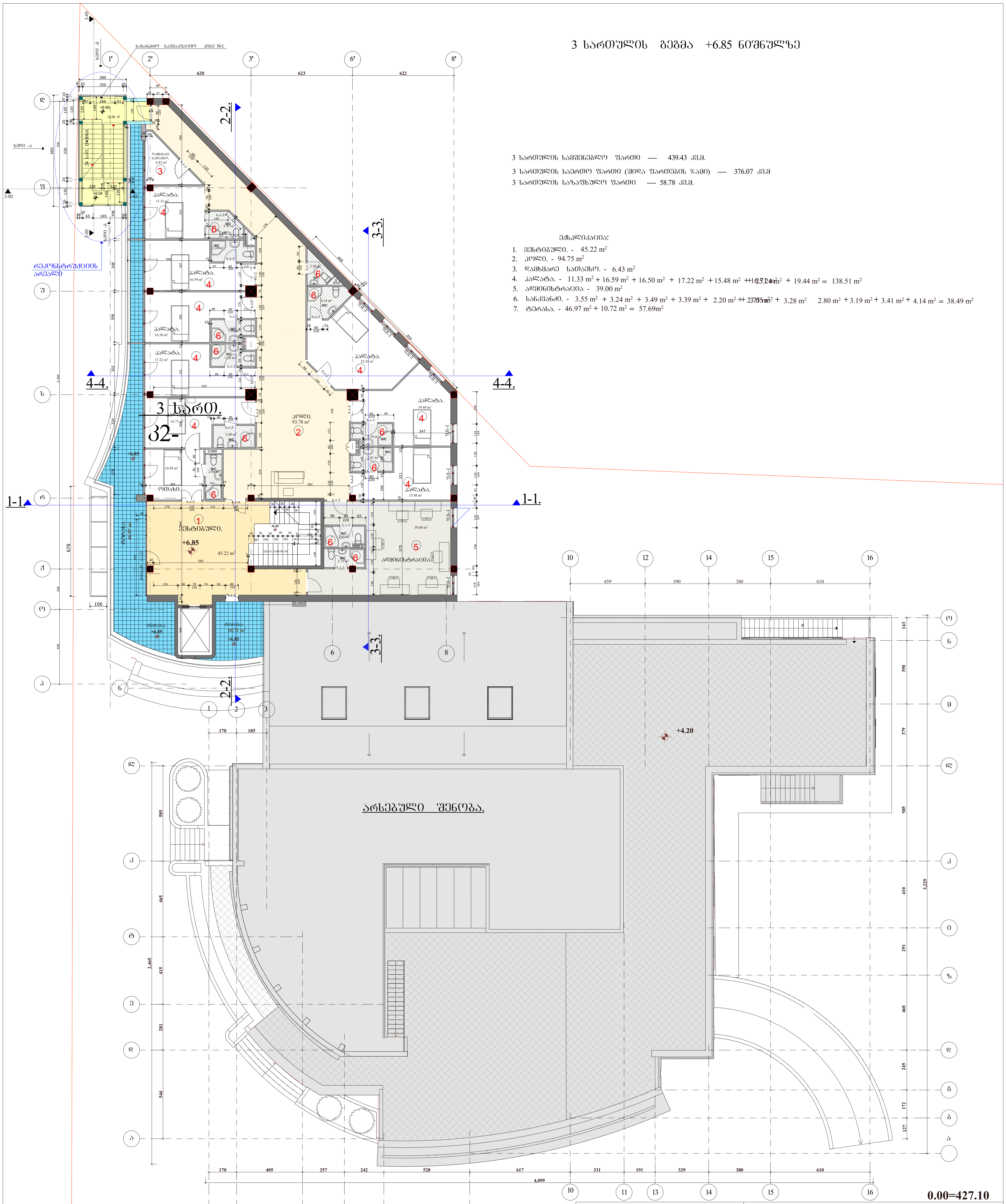

0.00=427.10

თვალის კლინიკა ქ. თბილისში ლიუბლიანას ქუჩა №5 რეკონსტრუქციის პროექტი		შპს. "თამარინა პროექტი" ქ. თბილისი ვერცხლის ქ.№20 დამკვეთი: თვალის მიკროქირურგიის ჯავრიშვილის კლინიკა "ოფთალმიჯი" ქ. თბილისი ლიუბლინას ქუჩა №13.დ	
განმარტებითი ბარათი	დაკვეთა	დირექტორი. პრ.მთ.არქიტექტორი	მ.თავართქილაძე
ნახაზების ჩამონათვალი.		არქიტექტორები	ი.ვარდანაშვილი
ტექნიკურ-ეკონომიკური მაჩვენებლები	სტადია პროექტი	კონსტრუქტორი	
	მ 1:200	შეასრულა	ი.ვარდანაშვილი
არქიტექტურა	ფურც.	შეამოწმა	მ.თავართქილაძე
		მასშტაბი 1-200 III სართულის გეგმა.	

პირობითი ნიშნები

ნაკვეთის საზღვარი

ჭრილის ხაზი

შენიშვნები

1. ზომები მოცემულია სმ-ში, ნიშნულები მ-ში.
2. ნახაზის ყველა ცვლილება მშენებლობისას შეთანხმდეს პროექტის ავტორთან.

4 სართულის გეგმა +10.25 ნიშნულზე

4 სართულის სამშენებლო ფართი --- 438.81 კვ.მ.

ექსპლიკაცია:

1. ვესტიბული. - 45.21 m²
2. ჰოლი. - 95.05 m²
3. დამხმარე სათავსო. - 6.11 m²
4. პალატა. - 11.33 m² + 16.59 m² + 16.51 m² + 17.22 m² + 16.72 m² + 10.98 m² + 25.21 m² + 19.44 m² + 15.48 m² = 149.48 m²
5. კაბინეტი. - 18.39 m²
6. სარდინატორი. - 20.29 m²
7. სანკვანძი. - 3.55 m² + 3.23 m² + 3.28 m² + 3.71 m² + 2.80 m² + 2.77 m² + 3.17 m² + 3.41 m² + 3.19 m² + 4.15 m² + 2.20 m² = 38.85 m²

0.00=427.10

თვალის კლინიკა ქ. თბილისში ლიუბლიანას ქუჩა №5 რეკონსტრუქციის პროექტი		შპს. "თამარინა პროექტი" ქ. თბილისი ვერცხლის ქ.№20 დამკვეთი: თვალის მიკროქირურგიის ჯავრიშვილის კლინიკა "ოფთალმიკი" ქ. თბილისი ლიუბლიანას ქუჩა №13ჲ		
განმარტებითი ბარათი	დაკვეთა	დირექტორი. პრ.მთ.არქიტექტორი	მ.თავართქილაძე	
ნახაზების ჩამონათვალი.		არქიტექტორები	ი.ვარდანაშვილი	
	სტადია პროექტი	კონსტრუქტორი		
ტექნიკურ-ეკონომიკური მაჩვენებლები	მ 1:200	შეასრულა	ი.ვარდანაშვილი	
არქიტექტურა	შურც.	შეამოწმა	მ.თავართქილაძე	
		მასშტაბი 1-200	IV სართულის გეგმა.	

პირობითი ნიშნები

ნაკვეთის საზღვარი

1 1 ჭრილის ხაზი

შენიშვნები

1. ზომები მოცემულია სმ-ში, ნიშნულები მ-ში.
2. ნახაზის ცვლა ცვლილება შეშენებლობისას შეთანხმდეს პროექტის ავტორთან.

5 სართულის გეგმა +13.65 ნიშნულზე

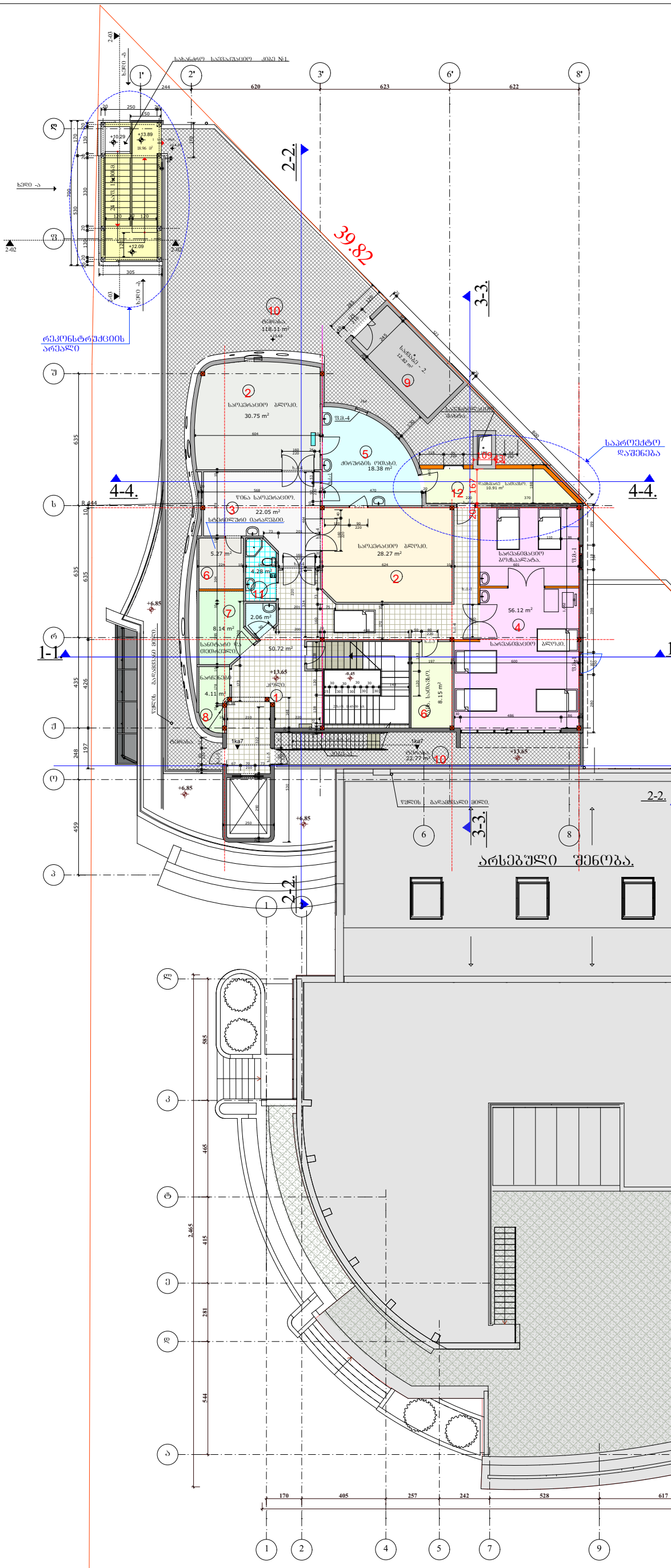

ექსპლიკაცია:

1. ჰოლი. - 50.72 m²
2. საოპერაციო ბლოკი. - 30.75 m² + 28.27 m²
3. ღია საოპერაციო. - 22.05 m²
4. სარეანიმაციო ბლოკი და სარეანიმაციო ბოქსპალატა. -
5. ძორჭრის ოთახი. - 18.38 m²
6. დამხმარე სათავსო. - 8.15 m² + 5.27 m² = 13.42 m²
7. სანიტარი და თეთრეული. - 8.14 m²
8. ნარჩენები. - 4.11 m²
9. საძვაბე. - 12.82 m²
10. ტერასა. - 129.49 m² + 22.77 m² = 152.26m²
11. სანკვანძი. - 4.28 m² + 2.06 m² = 6.34 m²
12. დამხმარე სათავსო. (საპროექტო დაშენება)

თვალის კლინიკა ქ. თბილისში ლიუბლიანას ქუჩა №5 რეკონსტრუქციის პროექტი		შპს. "თამარინა პროექტი" ქ. თბილისი ვერცხლის ქ.№20 დამკვეთი: თვალის მიკროქირურგიის ჯავრიშვილის კლინიკა "ოფთალმიკი" ქ. თბილისი ლიუბლიანას ქუჩა №13.დ	
განმარტებითი ბარათი ნახაზების ჩამონათვალი. ტექნიკურ-ეკონომიკური მაჩვენებლები	დაკვეთა	დირექტორი. პრ.მთ.არქიტექტორი	მ.თავართქილაძე
		არქიტექტორები	ი.ვარდანაშვილი
	სტადია პროექტი	კონსტრუქტორი	
	მ 1:200	შეასრულა	ი.ვარდანაშვილი
არქიტექტურა	ფურც.	შეამოწმა	მ.თავართქილაძე
		მასშტაბი 1-200 V სართულის გეგმა.	

პირობითი ნიშნები

- ნაკვეთის საზღვარი
- საპროექტო კედლები და ტიხრები
- 1 1 — ჭრილის ხაზი

შენიშვნები

1. ზომები მოცემულია სმ-ში, ნიშნულები მ-ში.
2. ნახაზის ყველა ცვლილება მშენებლობისას შეთანხმდეს პროექტის ავტორთან.

სახურავის გეგმა.

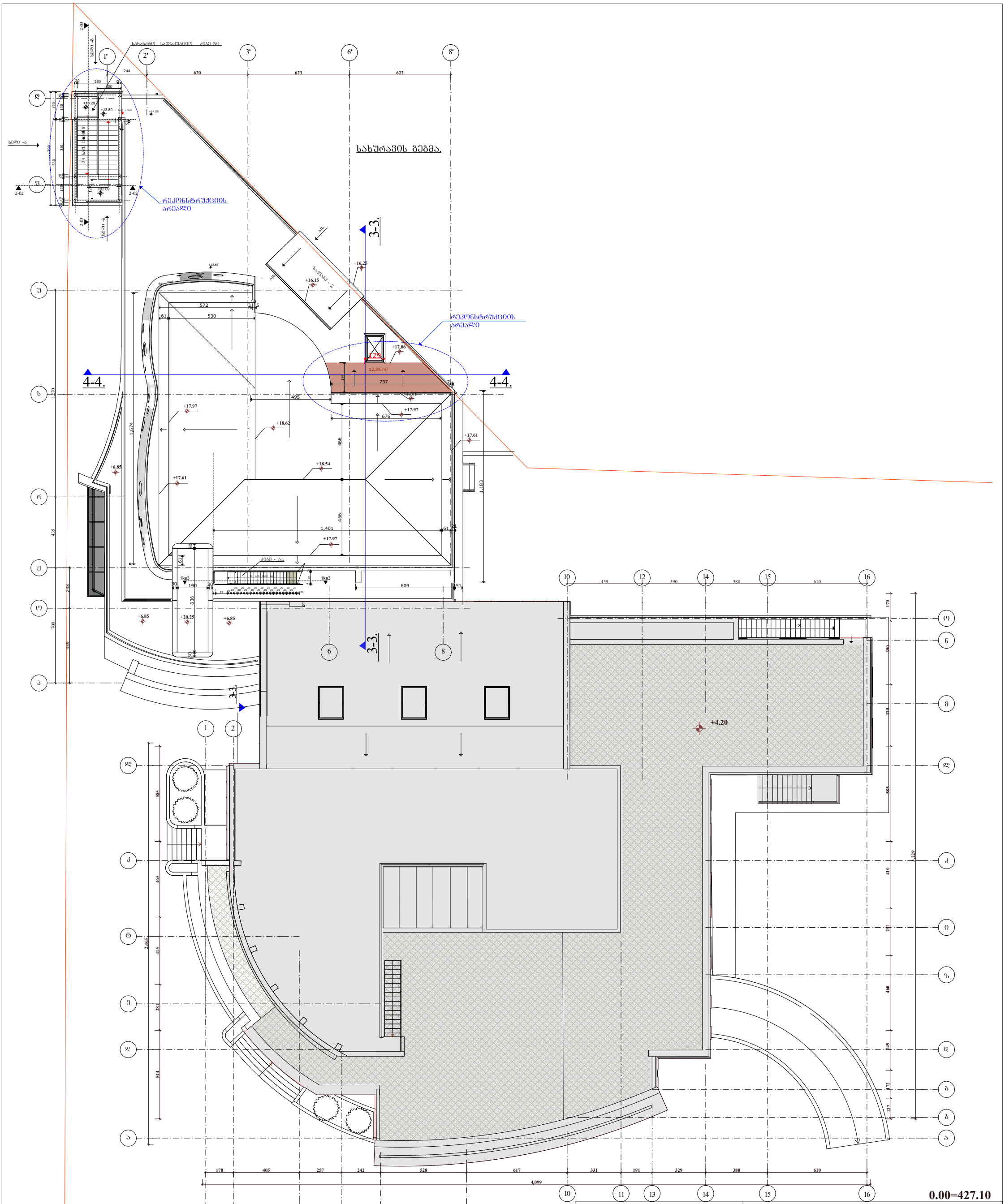

თვალის კლინიკა ქ. თბილისში ლიუბლიანას ქუჩა №5 რეკონსტრუქციის პროექტი		შპს. "თამარინა პროექტი" ქ. თბილისი ვერცხლის ქ.№20 დამკვეთი: თვალის მიკროქირურგიის ჯავრიშვილის კლინიკა "ოფთალმიკი" ქ. თბილისი ლიუბლიანას ქუჩა №13ჲ		
განმარტებითი ბარათი	დაკვეთა	დირექტორი. პრ.მთ.არქიტექტორი	მ.თავართქილაძე	
ნახაზების ჩამონათვალი.		არქიტექტორები	ი.ჯავრდანაშვილი	
	სტადია პროექტი	კონსტრუქტორი		
ტექნიკურ-ეკონომიკური მაჩვენებლები	მ 1:200	შეასრულა	ი.ჯავრდანაშვილი	
არქიტექტურა	ფურც.	შეამოწმა	მ.თავართქილაძე	
		მასშტაბი 1-200	გადახურვის გეგმა.	
პირობითი ნიშნები ნაკვეთის საზღვარი 1 1 ჭრილის ხაზი		შენიშვნები 1. ზომები მოცემულია სმ-ში, ნიშნულები მ-ში. 2. ნახაზის ცვლა ცვლილება შეშენებლობისას შეთანხმდეს პროექტის ავტორთან.		

1 სართულის გეგმა.
-0.45 და 0.00 ნიშნულზე.

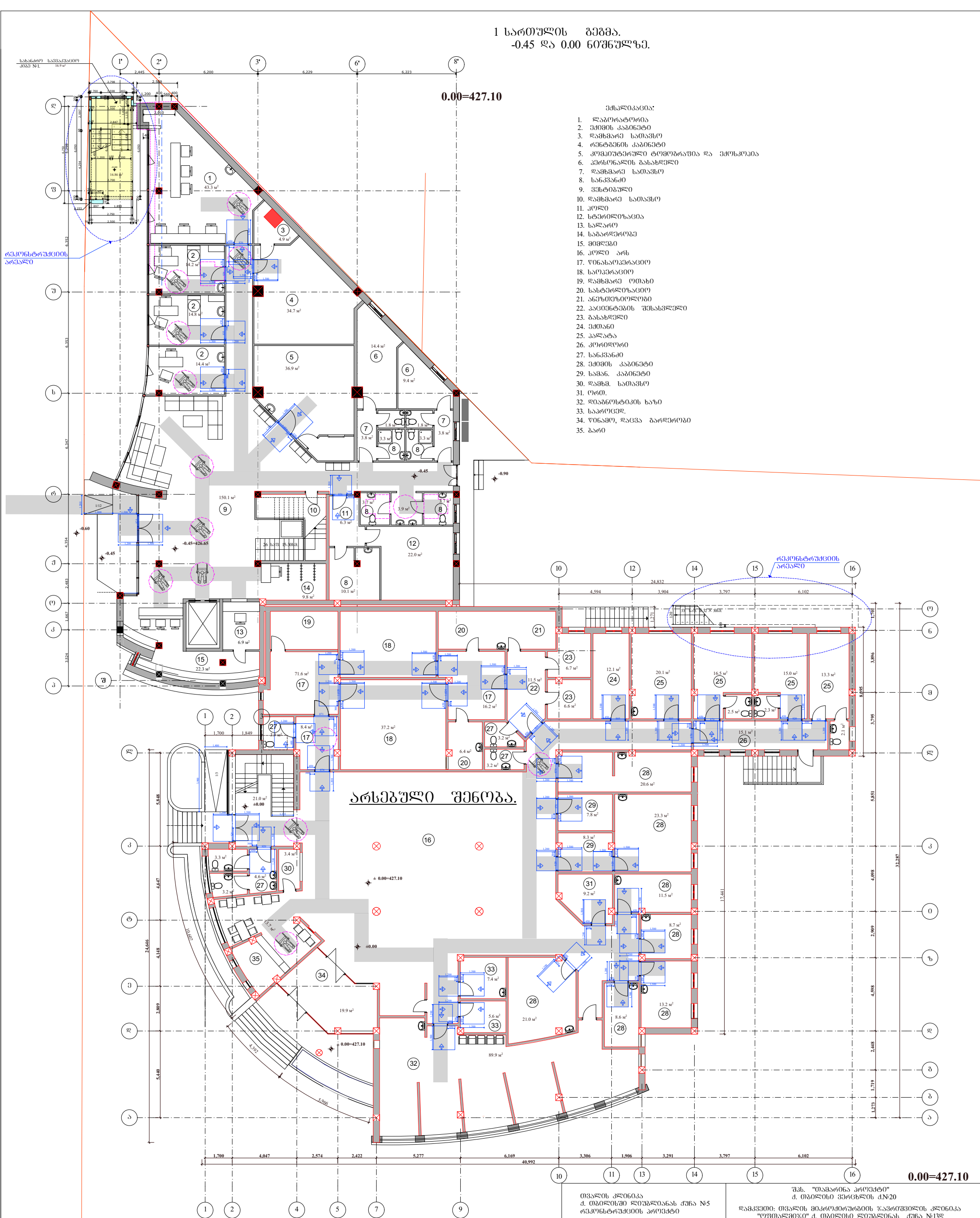

ექსპლიკაცია:

1. ლაბორატორია
2. ექიმის კაბინეტი
3. დამხმარე სათავსო
4. რენტგენის კაბინეტი
5. კომპიუტერული ტომოგრაფია და ექოსკოპია
6. პერსონალის გასახდელი
7. დამხმარე სათავსო
8. სანკვანძი
9. ვესტიბული
10. დამხმარე სათავსო
11. ჰოლი
12. სტერილიზაცია
13. სალარო
14. საბარდერობე
15. მიმღები
16. ჰოლი არს
17. ოპერაციო
18. საოპერაციო
19. დამხმარე ოთახი
20. სასტერილიზაციო
21. ანეზთეზიოლოგი
22. პაციენტების შესასვლელი
23. გასახდელი
24. ექთანი
25. პალატა
26. კორიდორი
27. სანკვანძი
28. ექიმის კაბინეტი
29. სამან. კაბინეტი
30. დამხმ. სათავსო
31. ორთ.
32. დიაგნოსტიკის ხაზი
33. საპროცედ.
34. ოინამო, დაცვა გარდერობი
35. ბარი

თვალის კლინიკა
ქ. თბილისში ლიუბლიანას ქუჩა №5
რეკონსტრუქციის პროექტი

შპს. "თამარინა პროექტი"
ქ. თბილისი ვერცხლის ქ.№20

დამკვეთი: თვალის მიკროქირურგიის ჯავრიშვილის კლინიკა
"ოფთალმიკი" ქ. თბილისი ლიუბლიანას ქუჩა №13დ

განმარტებითი ბარათი	დაკვეთა	დირექტორი. პრ.მთ.არქიტექტორი	მ.თავართქილაძე
ნახაზების ჩამონათვალი.		არქიტექტორები	ი.ვარდანაშვილი
ტექნიკურ-ეკონომიკური მაჩვენებლები	სტადია პროექტი	კონსტრუქტორი	
		შესრულა	ი.ვარდანაშვილი
არქიტექტურა	შკალა.	შეამოწმა	მ.თავართქილაძე

მასშტაბი 1-200 I სართულის გეგმა.

პირობითი ნიშნები

ნაკვეთის საზღვარი

ჭრილის ხაზი

შენიშვნები

1. ზომები მოცემულია სმ-ში, ნიშნულები მ-ში.
2. ნახაზის ქვედა ცვლილება მშენებლობისას შეთანხმდეს პროექტის ავტორთან.

2 სართულის გეგმა +3.45 ნიშნულზე

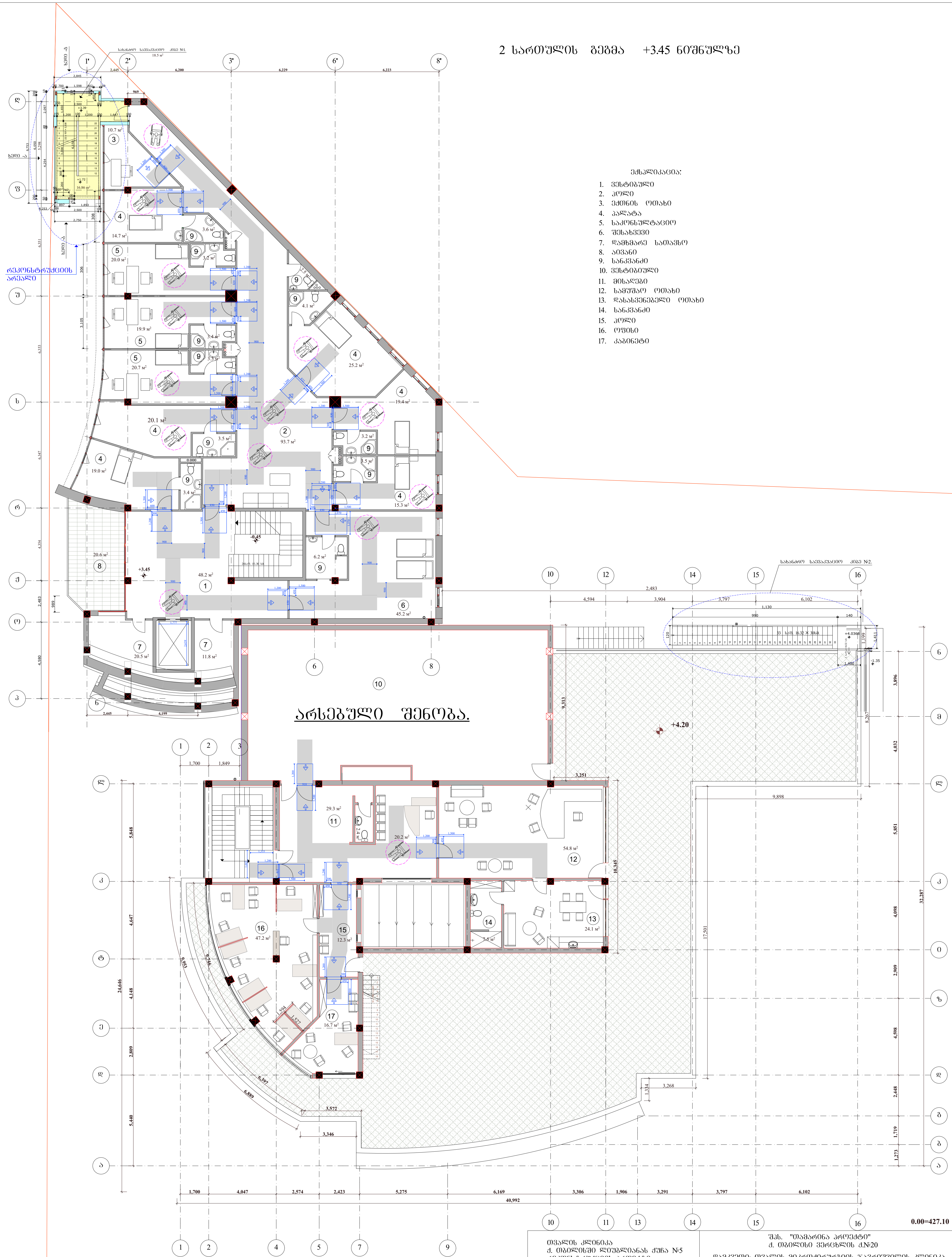

ექსპლიკაცია:

1. ვესტიბული
2. ჰოლი
3. ექთნის ოთახი
4. პალატა
5. საკონსულტაციო
6. შესახვევი
7. დამხმარე სათავსო
8. აივანი
9. სანკვანძი
10. ვესტიბიული
11. მისაღები
12. სამუშაო ოთახი
13. დასასვენებელი ოთახი
14. სანკვანძი
15. ჰოლი
16. ოფისი
17. კაბინეტი

თვალის კლინიკა ქ. თბილისში ლიუბლიანას ქუჩა №5 რეკონსტრუქციის პროექტი		შპს. "თამარინა პროექტი" ქ. თბილისი ვერცხლის ქ.№20 დამკვეთი: თვალის მიკროქირურგიის ჯავრიშვილის კლინიკა "ოფთალმიჯი" ქ. თბილისი ლიუბლინას ქუჩა №13დ	
განმარტებითი ბარათი	დაკვეთა	დირექტორი. პრ.მთ.არქიტექტორი	მ.თავართქილაძე
ნახაზების ჩამონათვალი.		არქიტექტორები	ი.ვარდანაშვილი
ტექნიკურ-ეკონომიკური მაჩვენებლები	სტადია პროექტი	კონსტრუქტორი	
		შეასრულა	ი.ვარდანაშვილი
არქიტექტურა	ფურც.	შეამოწმა	მ.თავართქილაძე
პირობითი ნიშნები		მასშტაბი 1-200 II სართულის გეგმა.	

პირობითი ნიშნები

- ნაკვეთის საზღვარი
- 1 1 ჭრილის ხაზი

შენიშვნები

1. ზომები მოცემულია სმ-ში, ნიშნულები მ-ში.
2. ნახაზის ყველა ცვლილება მშენებლობისას შეთანხმდეს პროექტის ავტორთან.

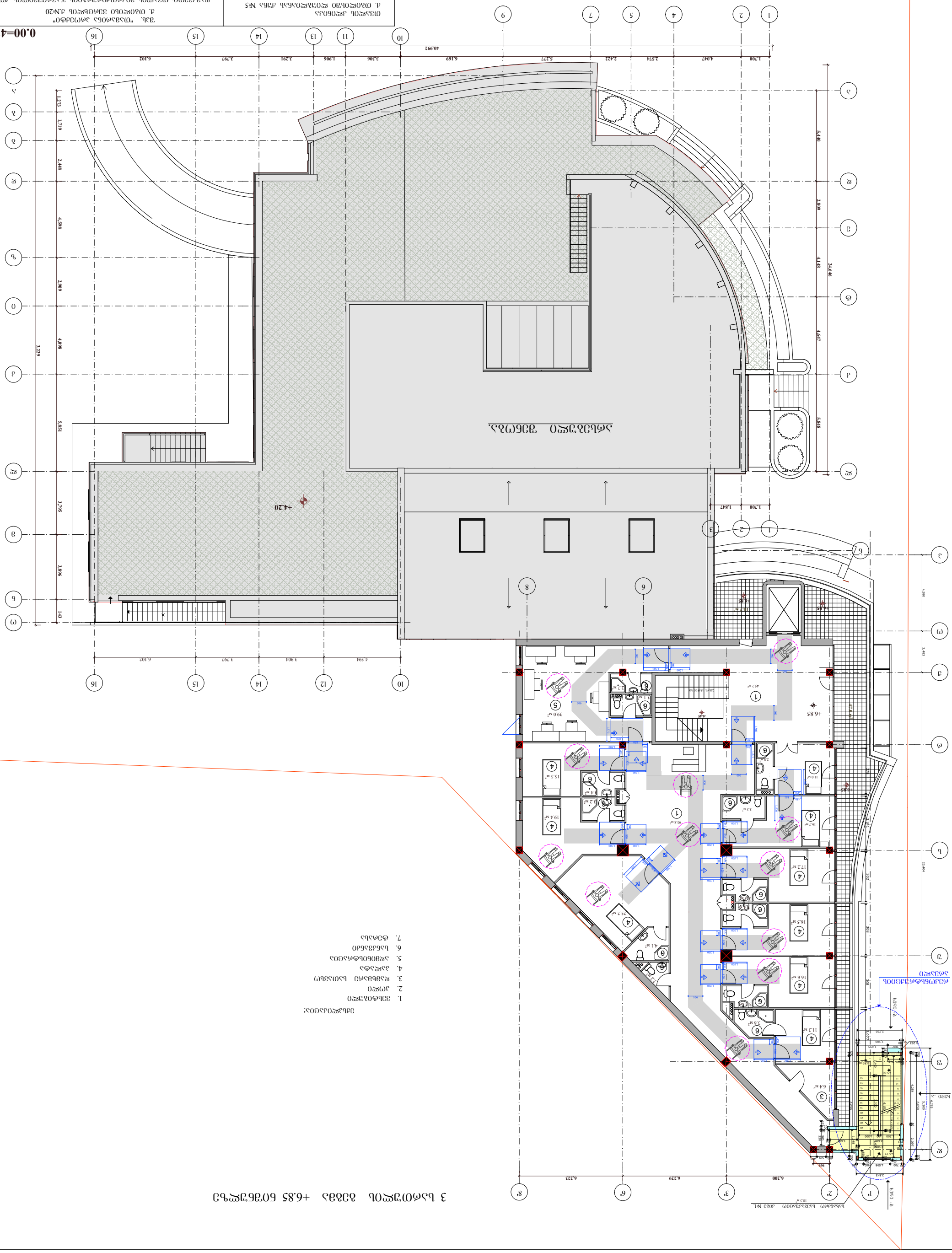

3 სართული ძირითადი +6.85 ნიშნული

შპს „ოპტიმა ენერგო"	
ქ. თბილისი ფილტვების ქუჩა №5 კადასტრული კოდი 01.03.06.002.1.01.020	
ობიექტის დასახელება	
ელექტრონული ბარათით კონტროლირებადი ავტომატური ჭიშკრის მოწყობა	
ნახატის დასახელება	ფრაგმენტული გეგმა
ნახატის ნომერი	
ავტორი	
ინსპექტორი	
დამკვეთი	
ინდივიდუალური მეწარმე ნინო ბერიძე	

ელექტრონული ბარათით კონტროლირებადი ავტომატური ჭიშკრის მოწყობა	
ფრაგმენტული გეგმა-ექსპლიკაციის ცხრილი	
ნახატის დასახელება	შენიშვნა
ელ.ტექნიკური ნაწილი	
ელ.ტექნიკური ნაწილის ნახატების ნუსხა

4 სართულის გეგმა +10.25 ნიშნულზე

ექსპლიკაცია:

1. ვესტიბული
2. ჰოლი
3. დამხმარე სათავსო
4. პალატა
5. კაბინეტი
6. საორდინატორო
7. სანკვანძი

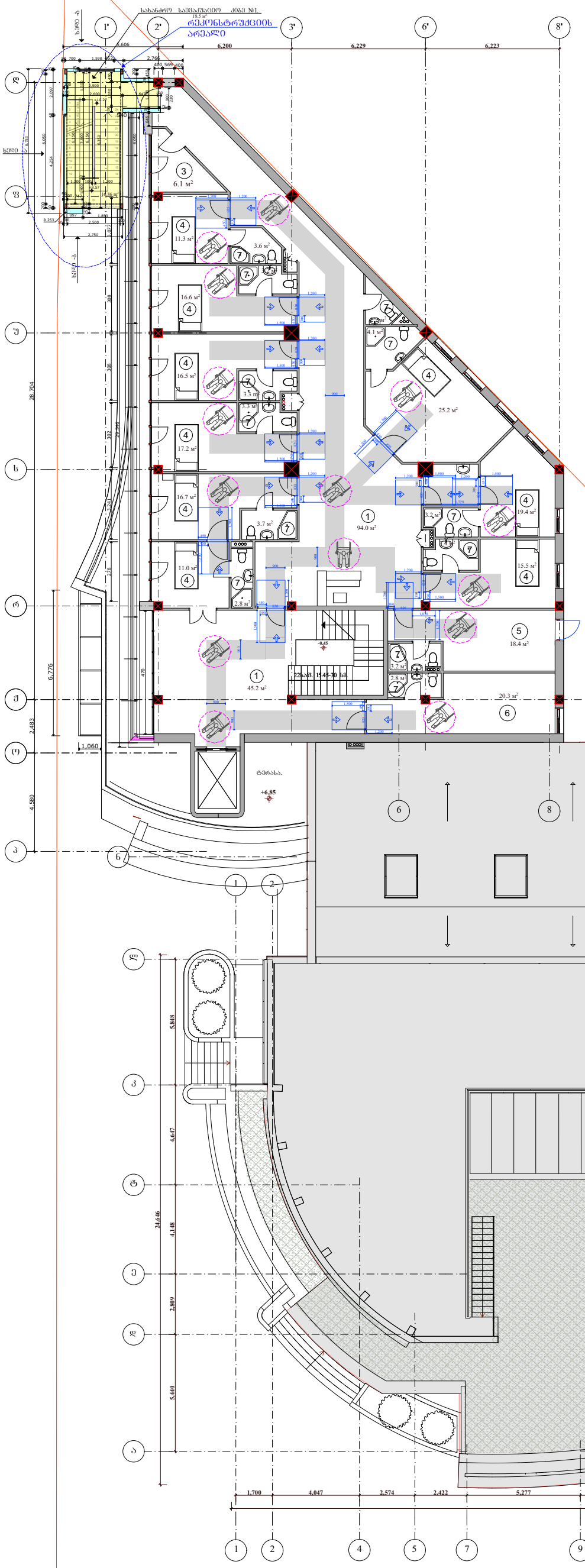

თვალის კლინიკა ქ. თბილისში ლიუბლიანას ქუჩა №5 რეკონსტრუქციის პროექტი		შპს. "თამარინა პროექტი" ქ. თბილისი ვერცხლის ქ.№20 დამკვეთი: თვალის მიკროქირურგიის ჯავრიშვილის კლინიკა "ოფთალმიკი" ქ. თბილისი ლიუბლიანას ქუჩა №13ლ		
განმარტებითი ბარათი	დაკვეთა	დირექტორი. პრ.მთ.არქიტექტორი	მ.თავართქილაძე	
ნახაზების ჩამონათვალი.		არქიტექტორები	ი.ვარდანაშვილი	
	სტადია პროექტი	კონსტრუქტორი		
ტექნიკურ-ეკონომიკური მახვენებლები		შეასრულა	ი.ვარდანაშვილი	
არქიტექტურა	შურც.	შეამოწმა	მ.თავართქილაძე	
		მასშტაბი 1-200	IV სართულის გეგმა.	

პირობითი ნიშნები

ნაკვეთის საზღვარი

ჭრილის ხაზი

შენიშვნები

1. ზომები მოცემულია სმ-ში, ნიშნულები მ-ში.
2. ნახაზის ქვეშა ცვლილება მშენებლობისას შეთანხმდეს პროექტის ავტორთან.

5 სართულის გეგმა +13.65 ნიშნულზე

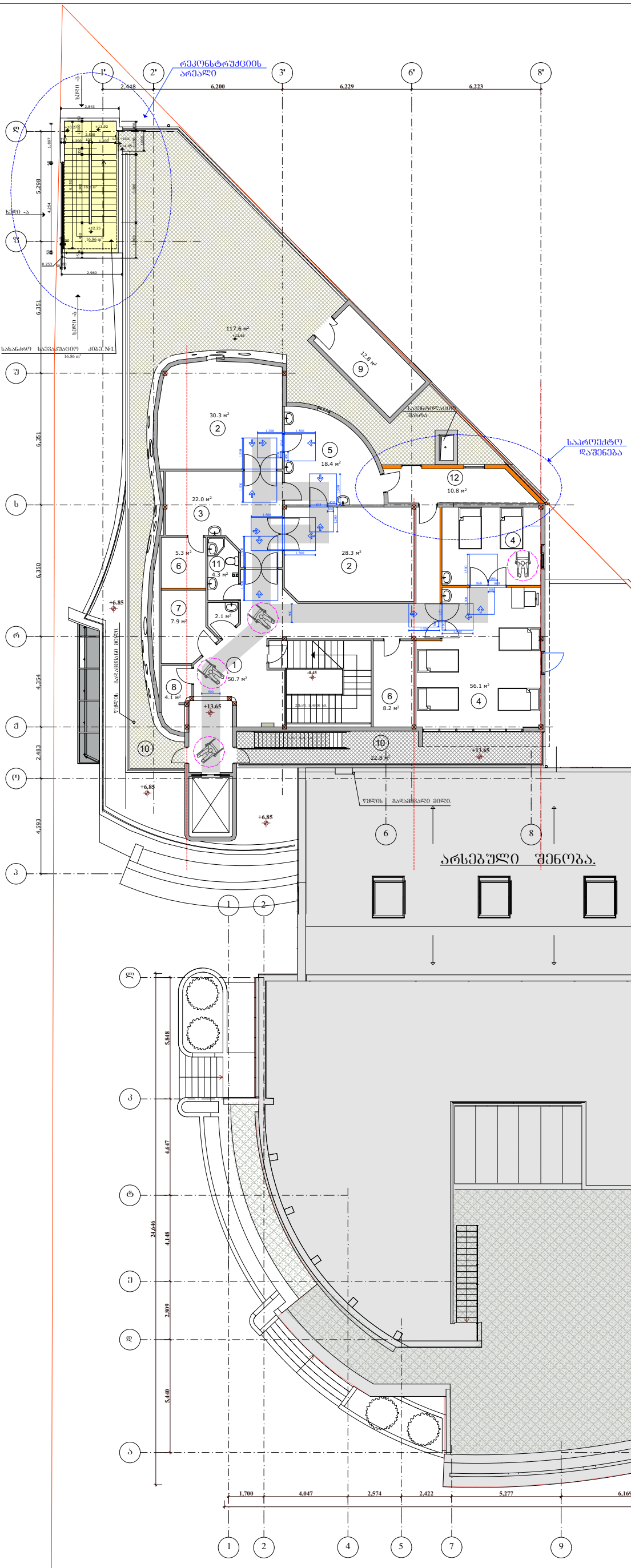

ექსპლიკაცია:

1. კოლი
2. საოპერაციო ბლოკი
3. წინა საოპერაციო
4. სარეანიმაციო ბლოკი და სარეანემაციო ბოძსპალატა
5. ძირშრბის ოთახი
6. დამხმარე სათავსო
7. სანიტარი და თეთრეული
8. ნარჩენები
9. საძვაბე
10. ტერასა
11. სანაკვანძი
12. დამხმარე სათავსო

თვალის კლინიკა ქ. თბილისში ლიუბლიანას ქუჩა №5 რეკონსტრუქციის პროექტი		შპს. "თამარინა პროექტი" ქ. თბილისი ვერცხლის ქ.№20 დამკვეთი: თვალის მიკროქირურგიის ჯავრიშვილის კლინიკა "ოფთალმიკი" ქ. თბილისი ლიუბლიანას ქუჩა №13,დ		
განმარტებითი ბარათი ნახაზების ჩამონათვალი. ტექნიკურ-ეკონომიკური მაჩვენებლები	დაკვეთა	დირექტორი. პრ.მთ.არქიტექტორი	მ.თავართქილაძე	
		არქიტექტორები	ო.ვარდანაშვილი	
	სტადია პროექტი	კონსტრუქტორი		
		შეასრულა	ო.ვარდანაშვილი	
არქიტექტურა	ფურც.	შეამოწმა	მ.თავართქილაძე	
პირობითი ნიშნები ნაკვეთის საზღვარი საპროექტო კედლები და ტიხრები 1 1 ჭრილის ხაზი		მასშტაბი 1-200 V სართულის გეგმა.		
		შენიშვნები 1. ზომები მოცემულია სმ-ში, ნიშნულები მ-ში. 2. ნახაზის ყველა ცვლილება მშენებლობისას შეთანხმდეს პროექტის ავტორთან.		

მასშტაბი 1 :50

1) მისაწვდომი სვლაგეზის სიგანე შენობაში არის 900მმ;

2) არსებულ შენობებსა და მისაწვდომ საშუალებებში იატაკის თავისუფალი სივრცის სიგრძეა არაუმცირეს 1200 მმ, ხოლო სიგანე - 760 მმ.

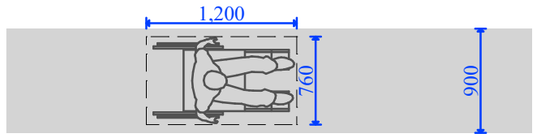

სარეკონსტრუქციო შენობაში გათვალისწინებული 2 კარი მწკრივში:

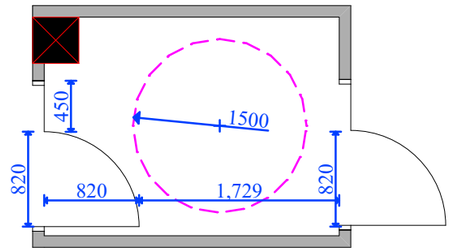

სარეკონსტრუქციო შენობაში გათვალისწინებული მოსატრიალებელი სივრცეების ვარიანტები:

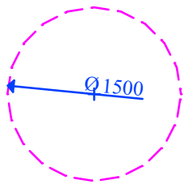

1) წრიული მოსატრიალებელი სივრცე

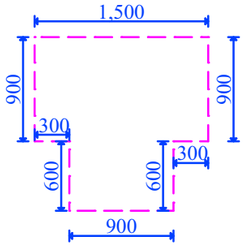

1) T -ის ფორმის მოსატრიალებელი სივრცე

სარეკონსტრუქციო შენობაში არსებული შშმპ გარე პანდუსი:

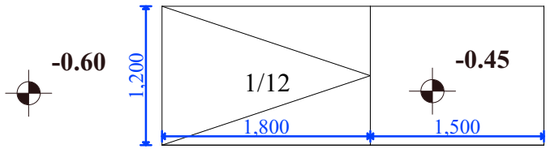

გეგმა

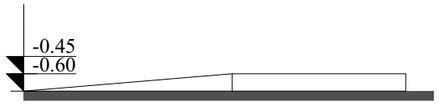

ჭრილი

სარეკონსტრუქციო შენობაში გათვალისწინებული თავისუფალი სივრცე კართან მანევრირებისათვის:

ანჯამიანი კარი - წინიდან მისაწვდომი - გამოწევით გაღება

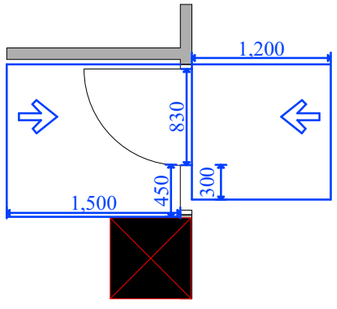

ანჯამიანი კარი - წინიდან მისაწვდომი - მიწოლით გაღება

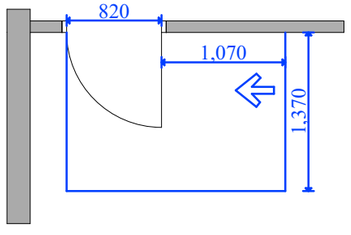

ანჯამიანი კარი - ანჯამის მხრიდან მისაწვდომი - გამოწევით გაღება

სარეკონსტრუქციო შენობაში არსებული ლიფტი:

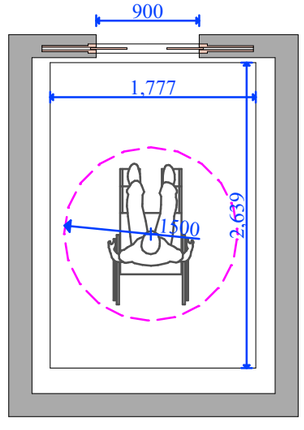

პირობითი აღნიშვნები

მიწის ნაკვეთის საკადასტრო საზღვარი

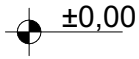

არქიტექტურული ნიშნული



ჭრილის ხაზი



არსებული შენობის კედელი



საპროექტო კედელი



სავალი მანძილი

ცეცხლმედეგობა (2 სთ)



დს ჯგუფი

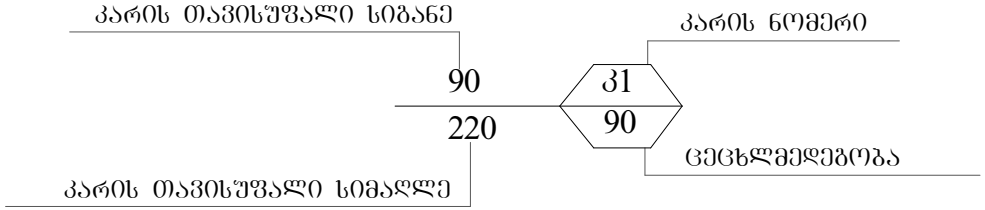

დაკავებულობის ჯგუფი	დ.ჯგ.	დს
დაკავებულობის დატვირთვის ფაქტორი	დ.დ.ფ.	27.9
დაკავებულობის დატვირთვა	დ.დ.	4

2 სართულის გეგმა.
+3.45 ნიშნულზე.

2 სართულის სამშენებლო ფართი ---- 518.42 კვ.მ.
2 სართულის საერთო ფართი (შიდა ფართების ჯამი) -- 451.65 კვ.მ.
2 სართულის სახაფხულო ფართი ---- 20.60 კვ.მ.
2 სართულის დამხმარე ფართი (დერეფანი, ტუალეტები, დამხმარე სათავსოები, ვესტიბული) ---- 121,18 კვ.მ.

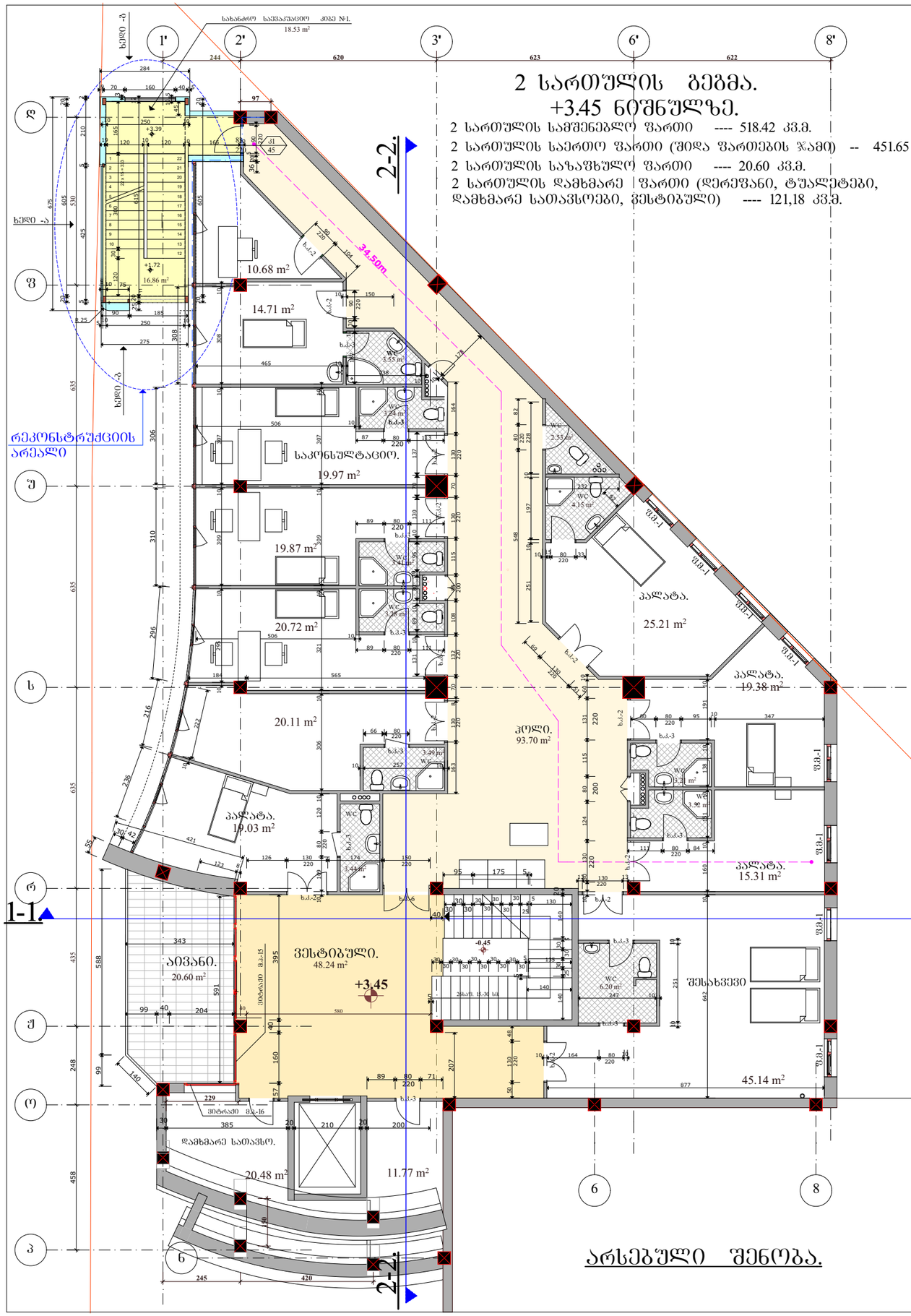

არსებული შენობა.

მოშენება-დაშენების რეკონსტრუქციის პროექტი		შპს. "თამარინა პროექტი" ქ. ობილისი ვერცხლის ქ.№20		
		დამკვეთი: შპს "სტატუსი"; თვალის მიკროქირურგიის ჯავრიშვილის კლინიკა "ოფთალმი%" ქ. ობილისი ნინო ჯავახიშვილის ქუჩა №7.		
2 სართულის გეგმა.	დაკვეთა	დირექტორი. პრ.მთ.არქიტექტორი	მ.თავართქილაძე	
		არქიტექტორები	ი.ვარდანაშვილი ს.სარალიძე	
	სტადია პროექტი	კონსტრუქტორი	ბ. გეთიაშვილი	
		შესასრულა	ი.ვარდანაშვილი	
არქიტექტურა	შკრც.	შემოწმა	მ.თავართქილაძე	

პირობითი ნიშნები

ნაკვეთის საზღვარი

1 - 1 ჭრილის ხაზი

სარეკონსტრუქციო ზონები

2 სართულის გეგმა.

შენიშვნები

1. ზომები მოცემულია სმ-ში, ნიშნულები მ-ში.
2. ნახაზის ცვლა ცვლილება მშენებლობისას შეთანხმდეს პროექტის ავტორთან.

3 სართულის გეგმა. +6.85 ნიშნულზე.

3 სართულის სამშენებლო ფართი ---- 439.43 კვ.მ.

3 სართულის საერთო ფართი (შიდა ფართების ჯამი) ---- 376.07 კვ.მ

3 სართულის საზაფხულო ფართი ---- 58.78 კვ.მ.

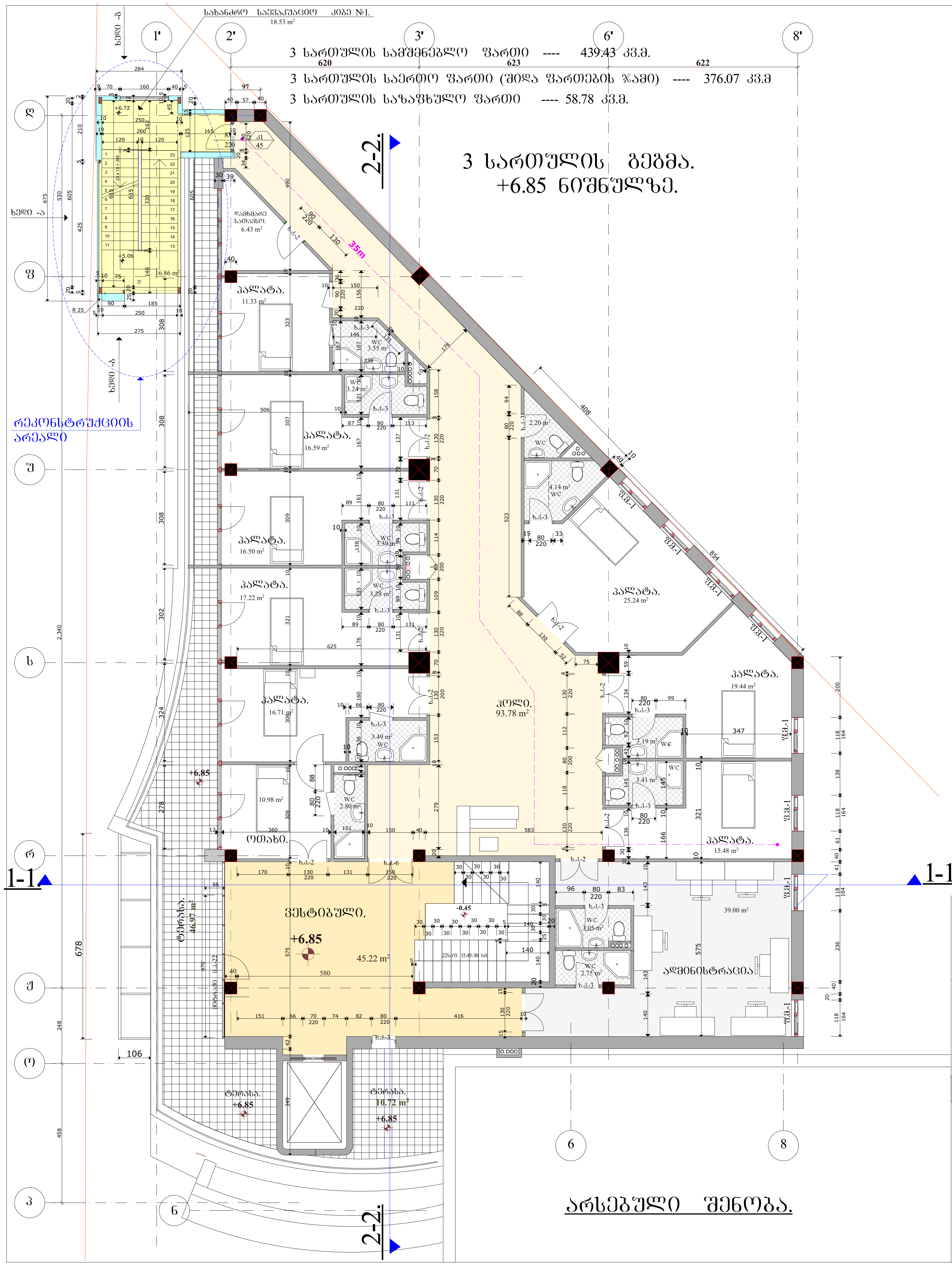

მიშენება-დაშენების რეკონსტრუქციის პროექტი		შპს. "თამარინა პროექტი" ქ. თბილისი ვერცხლის ქ.№20 დამკვეთი: შპს "სტატუსი"; თვალის მიკროქირურგიის ჯავრიშვილის კლინიკა "ოფთალმიჯი" ქ. თბილისი ნინო ჯავახიშვილის ქუჩა №7.	
3 სართულის გეგმა.	დაკვეთა	დირექტორი. პრ.მთ.არქიტექტორი	მ.თავართქილაძე
		არქიტექტორი	
	სტადია პროექტი	კონსტრუქტორი	გ. გეთიაშვილი
		შეასრულა	
არქიტექტურა	ფურც.	შეამოწმა	მ.თავართქილაძე

პირობითი ნიშნები

- ნაკვეთის საზღვარი
- 1 - 1 ჭრილის ხაზი
- სარეკონსტრუქციო ზონები

3 სართულის გეგმა.

შენიშვნები

1. ზომები მოცემულია სმ-ში, ნიშნულები მ-ში.
2. ნახაზის ყველა ცვლილება მშენებლობისას შეთანხმდეს პროექტის ავტორთან.

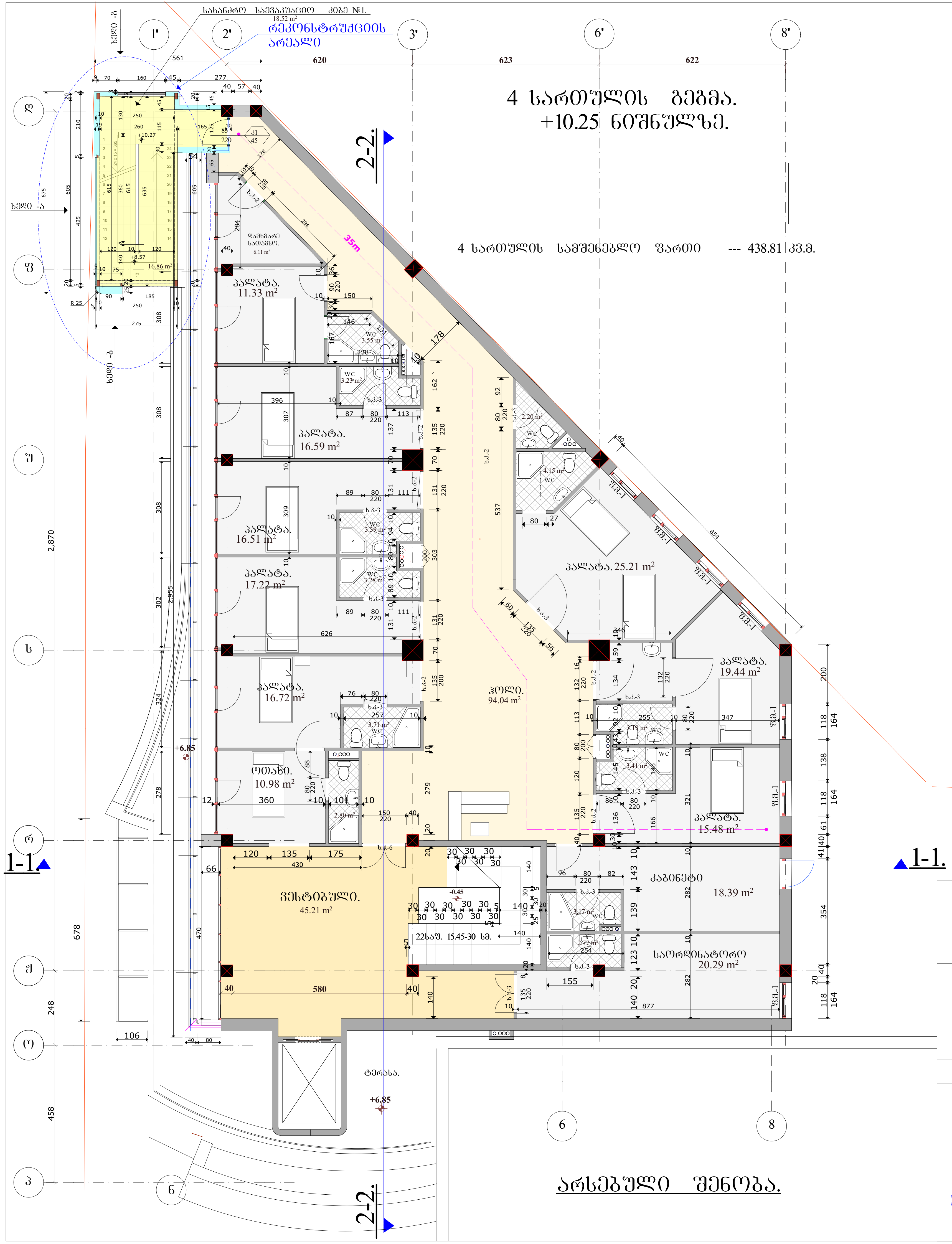

მშენებლობა-დაშენების რეკონსტრუქციის პროექტი	შპს. "თამარინა პროექტი" ქ. თბილისი ვერცხლის ქ.№20
	დამკვეთი: შპს "სტატუსი"; თვალის მიკროქირურგიის ჯავრიშვილის კლინიკა "ოფთალმიჯი" ქ. თბილისი ნინო ჯავახიშვილის ქუჩა №7.

4 სართულის გეგმა.	დაკვეთა	დირექტორი. არ.მთ.არქიტექტორი	მ.თავართქილაძე
		არქიტექტორი	ი.ვარდანაშვილი
	სტადია პროექტი	კონსტრუქტორი	გ. ბეთიაშვილი
		შეასრულა	ი.ვარდანაშვილი
არქიტექტურა	ფურც.	შეამოწმა	მ.თავართქილაძე

პირობითი ნიშნები

- ნაკვეთის საზღვარი
- 1 - 1 ჭრილის ხაზი
- სარეკონსტრუქციო ზონები

4 სართულის გეგმა.

შენიშვნები

1. ზომები მოცემულია სმ-ში, ნიშნულები მ-ში.
2. ნახაზის ყველა ცვლილება შეთანხმდეს პროექტის ავტორთან.

5 სართულის ბეშმა.
+13.65 ნიშნულზე.

რეკონსტრუქციის არეალი

რეკონსტრუქციის არეალი

1' 2' 3' 6' 8'

245 620 623 622

ღ ფ უ ს რ ჟ ო პ

635 530 425 190 635 635 435 426 248 197 459

2-2.

39.82

1-1.

ხედი -ა

ხედი -ბ

ტერასა. 117.63 m²

სახანძრო საევაკუაციო კიბე №1. 16.86 m²

საოპერაციო ბლოკი. 30.75 m²

ქირურგის ოთახი. 18.38 m²

საოპერაციო ბლოკი. 28.27 m²

სტერილური ბარალებიი. 22.05 m²

წყლის გადამწმენდი მილი.

საოპერაციო ბლოკი. 28.27 m²

სანიტარი და თეთრეული. 8.14 m²

ნარჩენები 4.11 m²

კოლი. 50.72 m²

დასხ. სათავსი. 8.15 m²

სარეანიმაციო პალატა. 56.12 m²

სარეანიმაციო ბლოკი.

საკვებისაცილო ტახტა.

საშხაპე - 2. 12.82 m²

ტერასა 22.77 m²

ფ.ზ.ტ.	ფხ
ფ.ფ.ფ.	27.9
ფ.ფ.	1

არსებული შენობა.

საძვაბე

მიშენება-დაშენების რეკონსტრუქციის პროექტი		შპს. "თამარინა პროექტი" ქ. თბილისი ვერცხლის ქ.№20	
		დამკვეთი: შპს "სტატუსი"; თვალის მიკროქირურგიის ჯავრიშვილის კლინიკა "ოფთალმი%" ქ. თბილისი ნინო ჯავახიშვილის ქუჩა №7.	
5 სართულის ბეშმა. საოპერაციო ბლოკი	დაკვეთა	დირექტორი. პრ.მთ.არქიტექტორი	მ.თავართქილაძე
		არქიტექტორები	
	სტადია პროექტი	კონსტრუქტორი	ბ. გეთიაშვილი
		შეასრულა	
არქიტექტურა	ფურც.	შეამოწმა	მ.თავართქილაძე

პირობითი ნიშნები

ნაკვეთის საზღვარი

საპროექტო კედლები

1 - 1 ჭრილის ხაზი

არსებული ზონები

5 სართულის ბეშმა.

შენიშვნები

1. ზომები მოცემულია სმ-ში, ნიშნულები მ-ში.
2. ნახაზის ყველა ცვლილება მშენებლობისას შეთანხმდეს პროექტის ავტორთან.

სახანძრო საევაკუაციო კიბე №1.

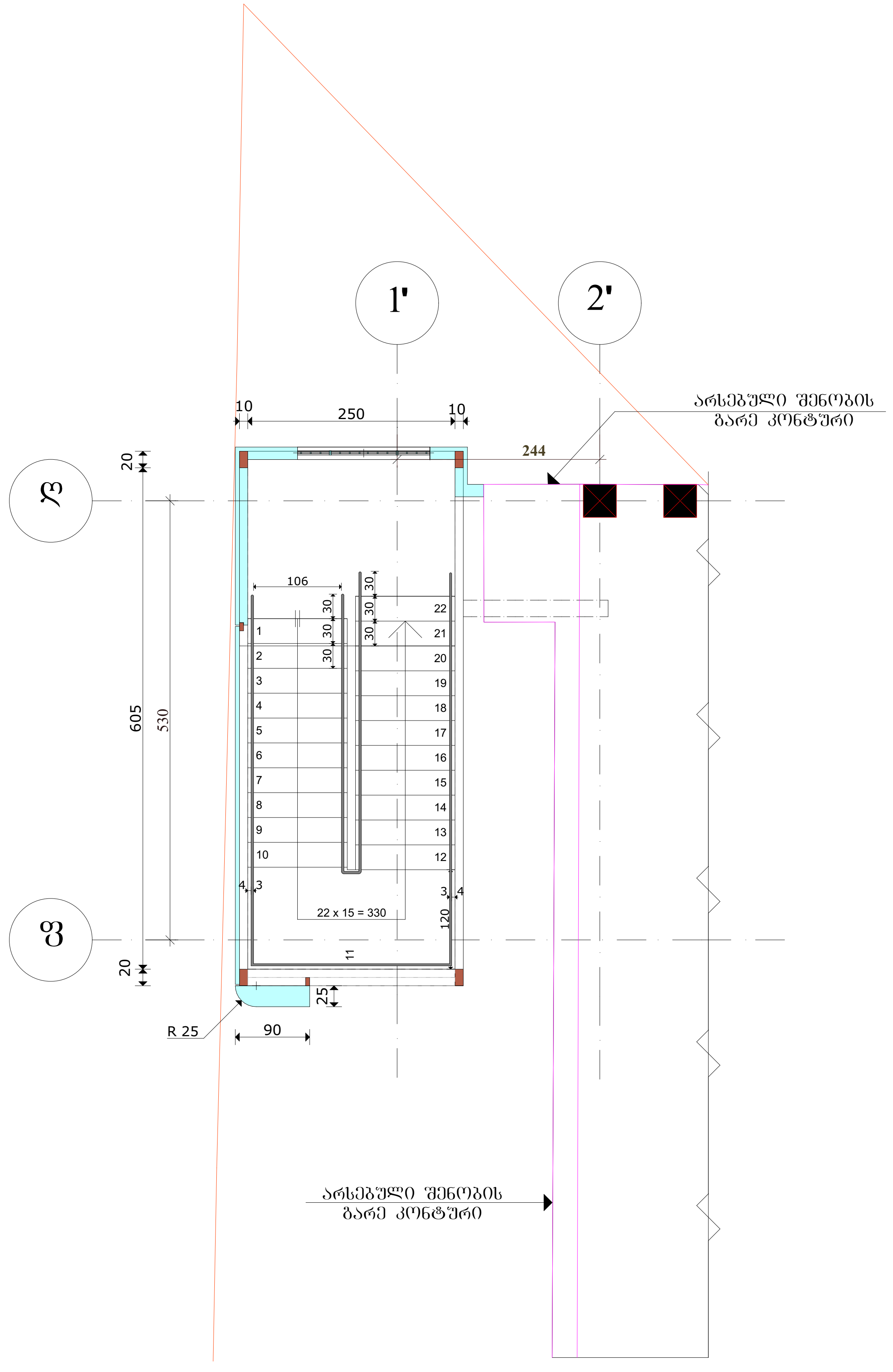

გეგმა მ 1:50

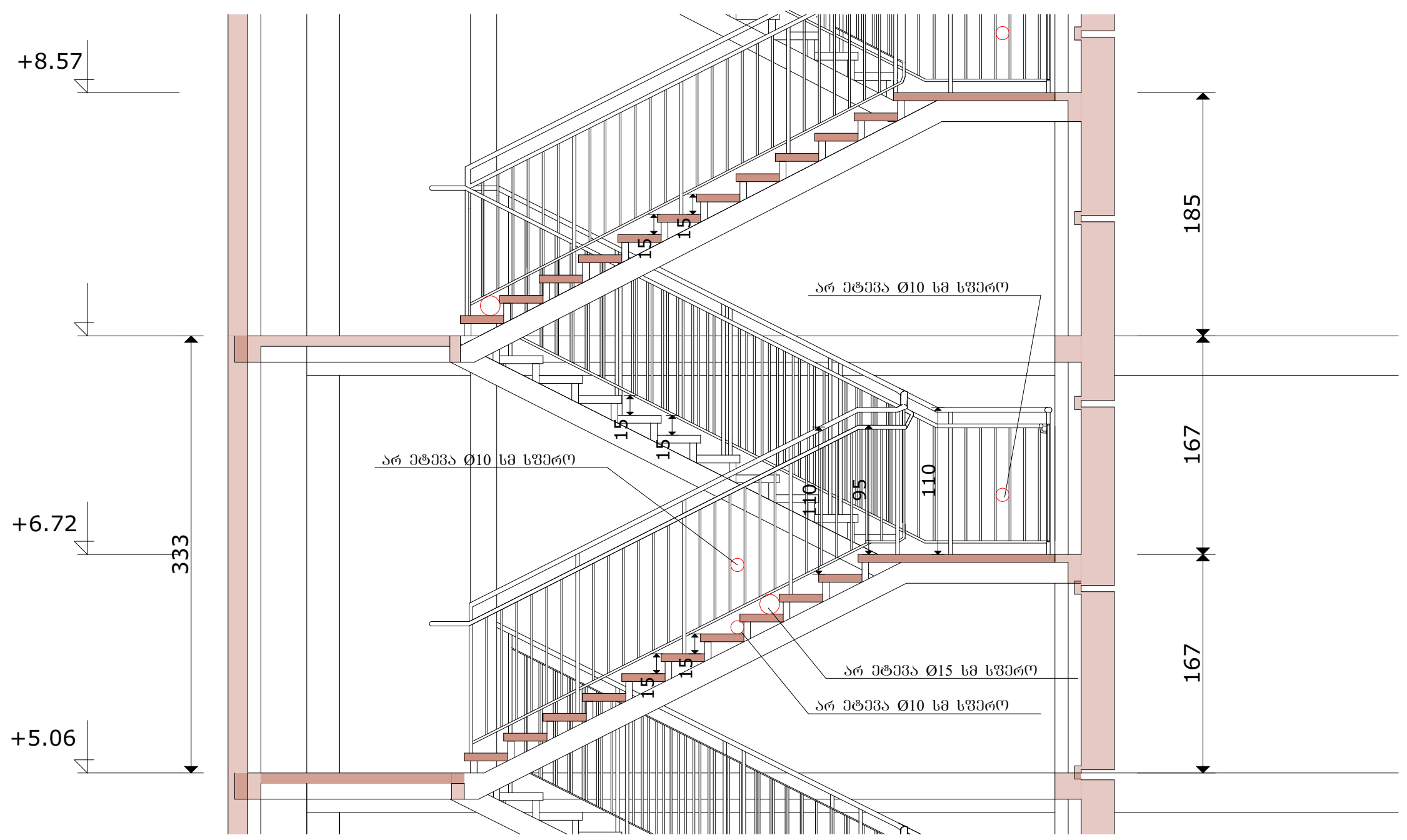

ჭრილი მ 1:50

დეტ. #1

