# საქართველო

ქალაქი თბილისი, დასახლება ზემო ფონიჭალის, ავტობუსების მოსაცდელთან, 480.00კვ.მ არასასოფლო-სამეურნეო დანიშნულების ს/კ №01.18.13.010.032 მიწის ნაკვეთის ტოპოგრაფიული

## ბეგმა

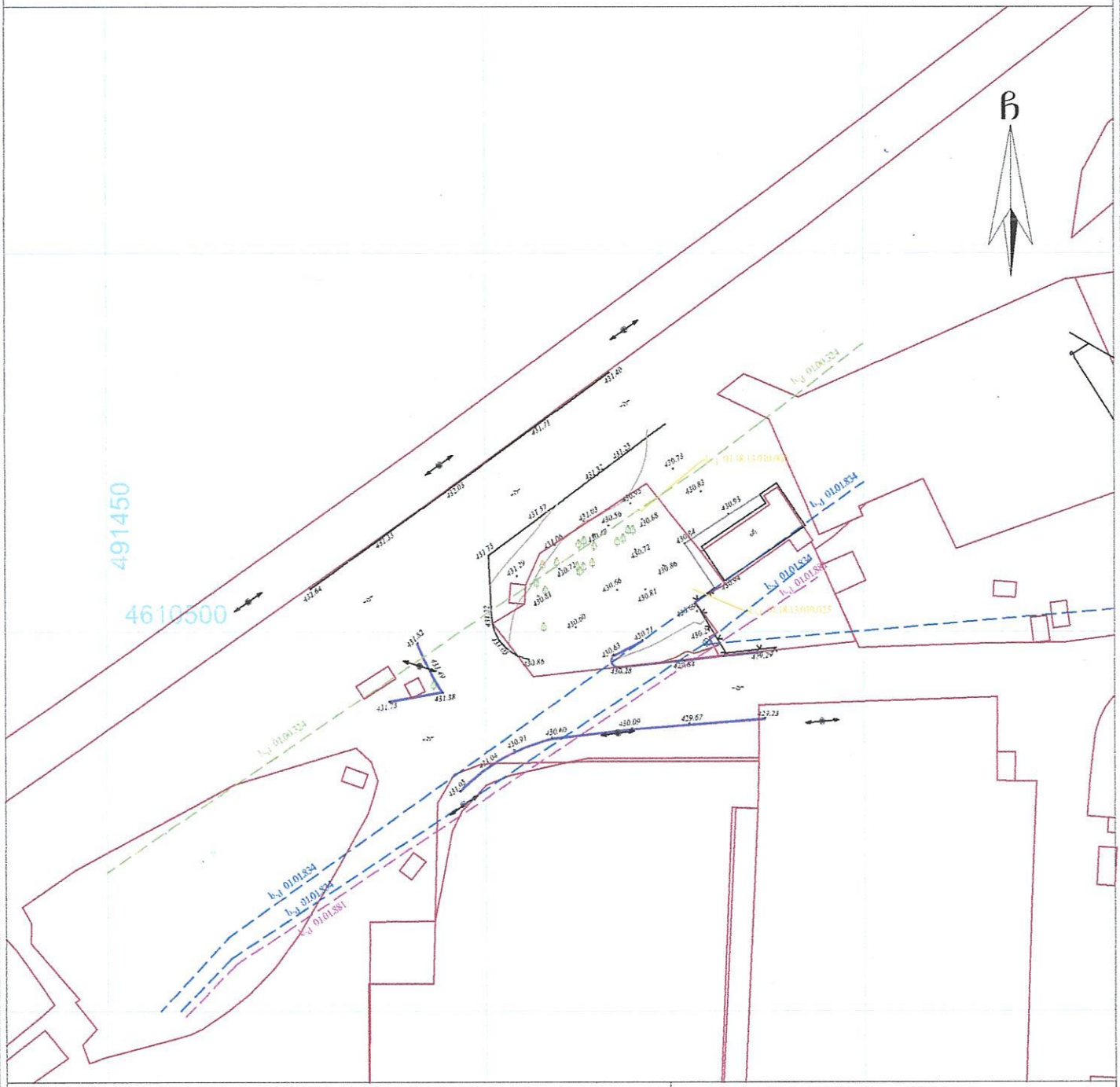


## პირობითი აღნიშვნები

WGS 1984-ის კოორდინატთა სისტემის UTM პროექცია

| | | | |
|---|---|---|---|
| ძს | საცხ. შენობა | ბორდიული | ჯიშკარი |
| ძა | არასაცხ. შენობა | სის ლობე | ბეტონი |
| | ფარდული | ლობე | წყალგაყვანილობა |
| | მშენებარე შენობა | ქვის კედელი | ბ გაზი |
| | საჭრანსფორ. ჯისური | კედელი | კ კანალიზაცია |
| | ხეები | ფლატე | სან სანიაღვრე |
| | ბარე განათება | რკინიგზა | კბ კავშირგაბმულობა |
| | | საჩეთვალეურეო ჭები | ელ. ქსელები |
| | | ელ. გადამცემი ხაზი | თბ გათბობა |

შენიშვნა:1) ——— ნაკვეთის საზღვარი (თუ იგი არის ნახაზზე) მითითებულია დამკვეთის მიერ

2) [illegible]

3) [illegible]

შპს „ბიემჯი გრუპ“

საქართველო, თბილისი, ფარტავის ქუჩა 14

ტელ: 598 667070, 577 190034

LTD `BMG GROUP`

14 Sartava St. Tbilisi, Georgia

| | | |
|---|---|---|
| ტექნიკური დირექტორი: | | ზ. ბასილაძე |
| აზომა: | | მ. ბოლქვაძე |
| დახაზა: | | მ. ბოლქვაძე |
| დამკვეთი: | | შპს "ველიფონი" |

მაშტაბი: 1:500 19.02.2021წ

# საქართველო

ქალაქი თბილისი, დასახლება ზემო ფონიჭალის, ავტობუსების მოსაცდელთან, 480.00კვ.მ არასასოფლო-სამეურნეო დანიშნულების ს/კ №01.18.13.010.032 მიწის ნაკვეთის ტოპოგრაფიული

# გეგმა

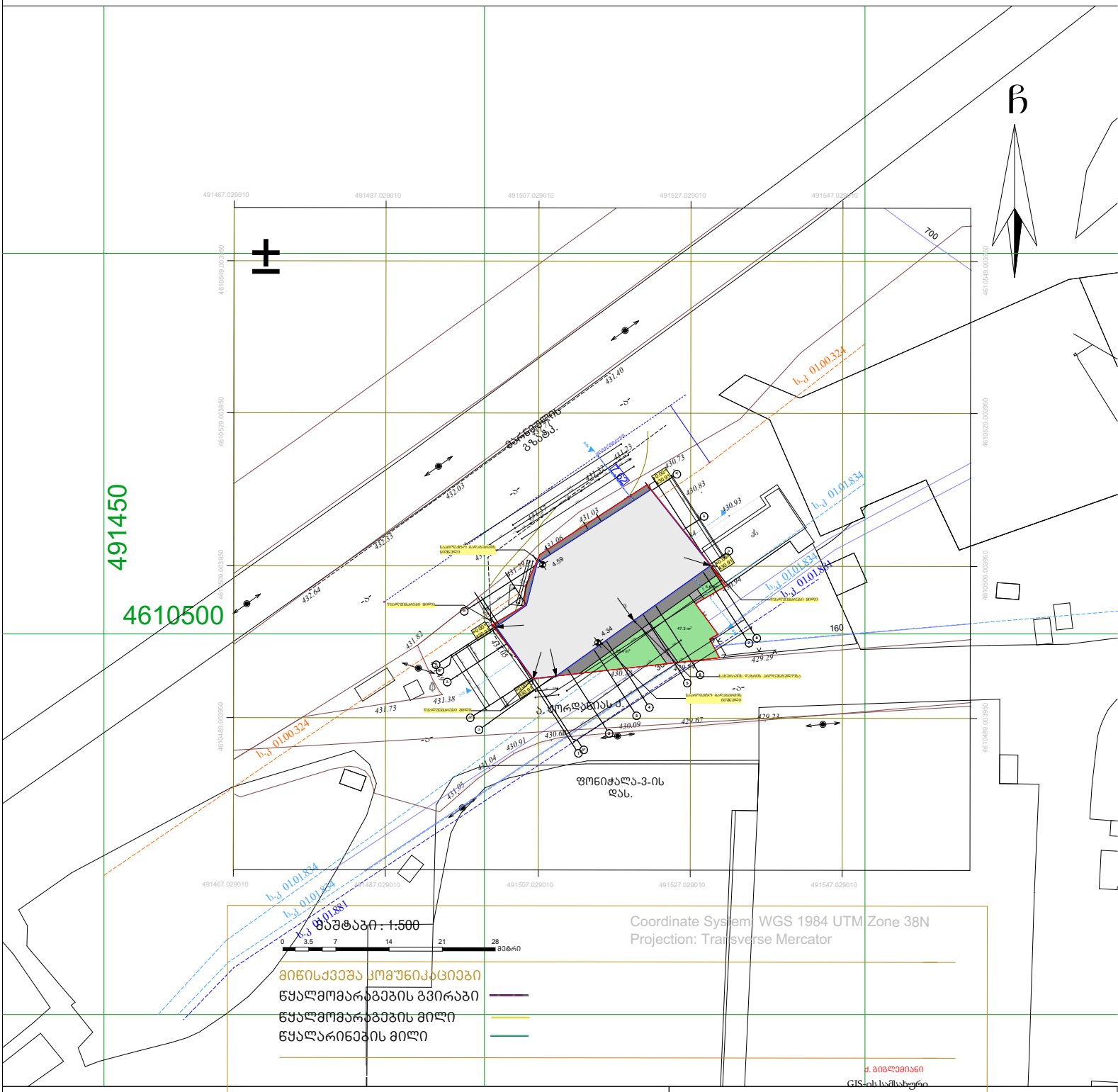


## პირობითი აღნიშვნები

WGS 1984 -ის კოორდინატთა სისტემის UTM პროექცია

| | | | | | |
|---|---|---|---|---|---|
| ქს | საცხ. შენობა | ბორდიული | | | ჭიშკარი |
| ქა | არასაცხ. შენობა | ხის ღობე | | | ბეტონი |
| | ფარდული | ღობე | | წ | წყალგაყვანილობა |
| | მშენებარე შენობა | ქვის კედელი | | ბ | გაზი |
| | სატრანსფორ. ჯიხური | კედელი | | კ | კანალიზაცია |
| | ხეები | ფლატე | | სან | სანიაღვრე |
| | გარე განათება | რკინიგზა | | კბ | კავშირგაბმულობა |
| | | სამეთვალყურეო ჭები | | ელ. | ელ. ქსელები |
| | | ელ. გადამცემი ხაზი | | თბ | გათბობა |


ქ. ბიგლემიანი
GIS-ის სამსახური
"ჯორჯიან უოთერ ენდ ფაუერი"
ძპს „ბიემჯი გრუპ"
საქართველო, თბილისი, შარტავას ქუჩა 14
მობ: 598 667070; 577 158039

LTD `BMG GROUP~
14 Sartava St. Tbilisi, Georgia


| | | |
|---|---|---|
| ტექნიკური დირექტორი: | | ზ. ბასილაძე |
| აზომა: | | მ. ბოლქვაძე |
| დახაზა: | | მ. ბოლქვაძე |
| დამკვეთი: | | შპს "ველიფონი" |
| მაშტაბი: 1:500 | | 19.02.2021წ |

შენიშვნა:1) ——— ნაკვეთის საზღვარი (თუ იგი არის ნახაზზე) მითითებულია დამკვეთის მიერ

2) მიწის სამუშაოების შესრულებისას შეატეობინეთ კომუნიკაციის წარმომადგენლებს

3) ხაზოვანი ნაგებობები და მათი ტრავქტორიები დატანილია საჯარო რეესტრის რეგისტრირებული მონაცემების მიხედვით