დაზუსტებული ტექნიკურ ეკონომიკური მაჩვენებლები

.დამკვეთის ინფორმაცია.:

- .ორგანიზაცია (არესბობის შემთხვევაში).: შ.პ.ს "ეი თი დეველოპმენტი"
- .საიდენტიფიკაციო კოდი.: 402037915
- .დამკვეთ(ებ)ის სახელი და გვარი.: ირაკლი ასათიანი, ზურაბ ტაბატაძე.
- .დამკვეთ(ებ)ის პირადი ნომერი.: 01007013337, 16IA73089

.ტექნიკურ - ეკონომიკური მაჩვენებლები (მეათედების სიზუსტით).:

- .მიწის ნაკვეთის ფართობი (კვ.მ).: 2172.0
- .განაშენიანების ფართობი (კვ.მ).: 764.6
- .საერთო ფართობი (კვ.მ).: 5327.4
- .საცხოვრებელი ფართობი (კვ.მ).: 3538.2
- .კომერციული ფართობი (კვ.მ).: 379.1
- .საზაფხულო ფართობი (კვ.მ).: 315.2
- სადარბაზო და კიბის უჯრედი (კვ.მ): 584.2
- ავტოსადგომის (კვ.მ): 510.7
- .სამშენებლო მოცულობა (კუბ.მ).: 18716.1
- .0.00 ნიშნულის ზევით (კუბ.მ).: 17055.0
- .0.00 ნიშნულის ქვევით (კუბ.მ).: 1661.1
- .შენობა-ნაგებობის კონსტრუქციული სიმაღლე (მ).: 36.25
- .0.00 ნიშნულის ზევით (მ).: 32.65
- .0.00 ნიშნულის ქვევით (მ).: 3.6
- .კ1 განაშენიანების კოეფიციენტის საანგარიშო ფართობი (კვ.მ და ასახული კოეფიციენტში). : არსებული კ1=367,3.(ა ბლოკი) საპროექტო კ1=594,0 (ბ ბლოკი). ჯამური კ1= 961,3 კვ.მ / 2172კ1=0.4
- .კ2 განაშენიანების ინტენსივობის კოეფიციენტის საანგარიშო ფართობი (კვ.მ და ასახული კოეფიციენტში). : არსებული კ2=3158,5. (ა ბლოკი) საპროექტო კ2 =5122,2 (ბ ბლოკი). ჯამური კ2= 8280,7 კვ.მ /2172 კ2=3.8
- .კ3 გამწვანების კოეფიციენტის საანგარიშო ფართობი (კვ.მ და ასახული კოეფიციენტში). : 636.26 კვ.მ კ3=0.3

.შეთანხმებული პროექტის რეკვიზიტები.:

- .შეთანხმებული პროექტის ბრძანების ნომერი.: № 3531241
- .შეთანხმებული პროექტის ბრძანების თარიღი.: 29.08.2017

.არსებობის შემთხვევაში მშენებლობის ნებართვის რეკვიზიტები:

- .მშენებლობის ნებართვის ბრძანების ნომერი. : № 3542028
- .მშენებლობის ნებართვის ბრძანების თარიღი. : 15.09.2017

პარკინგის სართულის გეგმა
-2.80 ნიშნულზე
მ 1:200

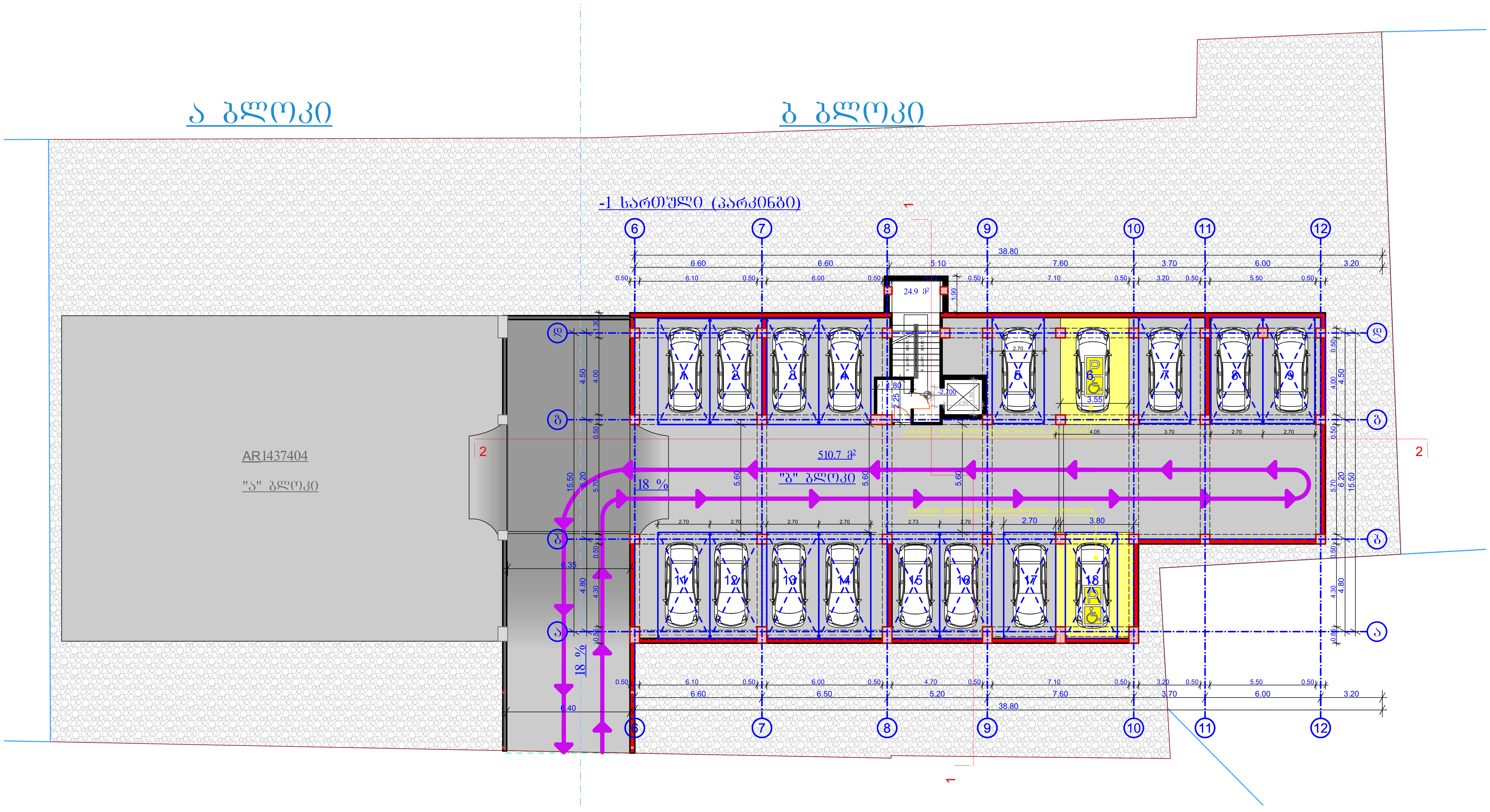

ფორმატი A-3	თბილისი 2018 / დაკვეთა №	ფაილის სახელი

პირობითი ნიშნები:

- ნაკვეთის საზღვარი
- ჭრილის ხაზი
- ექსპლიკაციის ნუმერაცია
- არქიტექტურული ნიშნული
- განაშენიანების რეგულირების ხაზი
- დიაფრაგმა (მონოლითური რკინა-ბეტონი)

შენიშვნები

მისამართი: ქ. თბილისი, დიდი დიღომი III მ/რ.

პროექტის სახელწოდება:

მრავალბინიანი
საცხოვრებელი სახლი
"ბ" ბლოკი

სტადია	პროექტი	
ფურცელი	ფურცელი	
თანამდებობა	გვარი	ხელმოწერა
დირექტორი	გ.ბენდელიანი	
არქიტექტორი	ი.გოგოხია	
კონსტრუქტორი		
შეასრულა		

საპროექტო ლოგო	მისამართი
BIJI ARCHITECTURE	მიხეილ შავიშვილის ქუჩა №1

მასშტაბი		
თარიღი		
სტადია	ფურცელი	ფურცლები
პროექტი	ა-01	

1 სართულის (კომერციული) გეგმა 0.000 ნიშნულზე მ 1:200

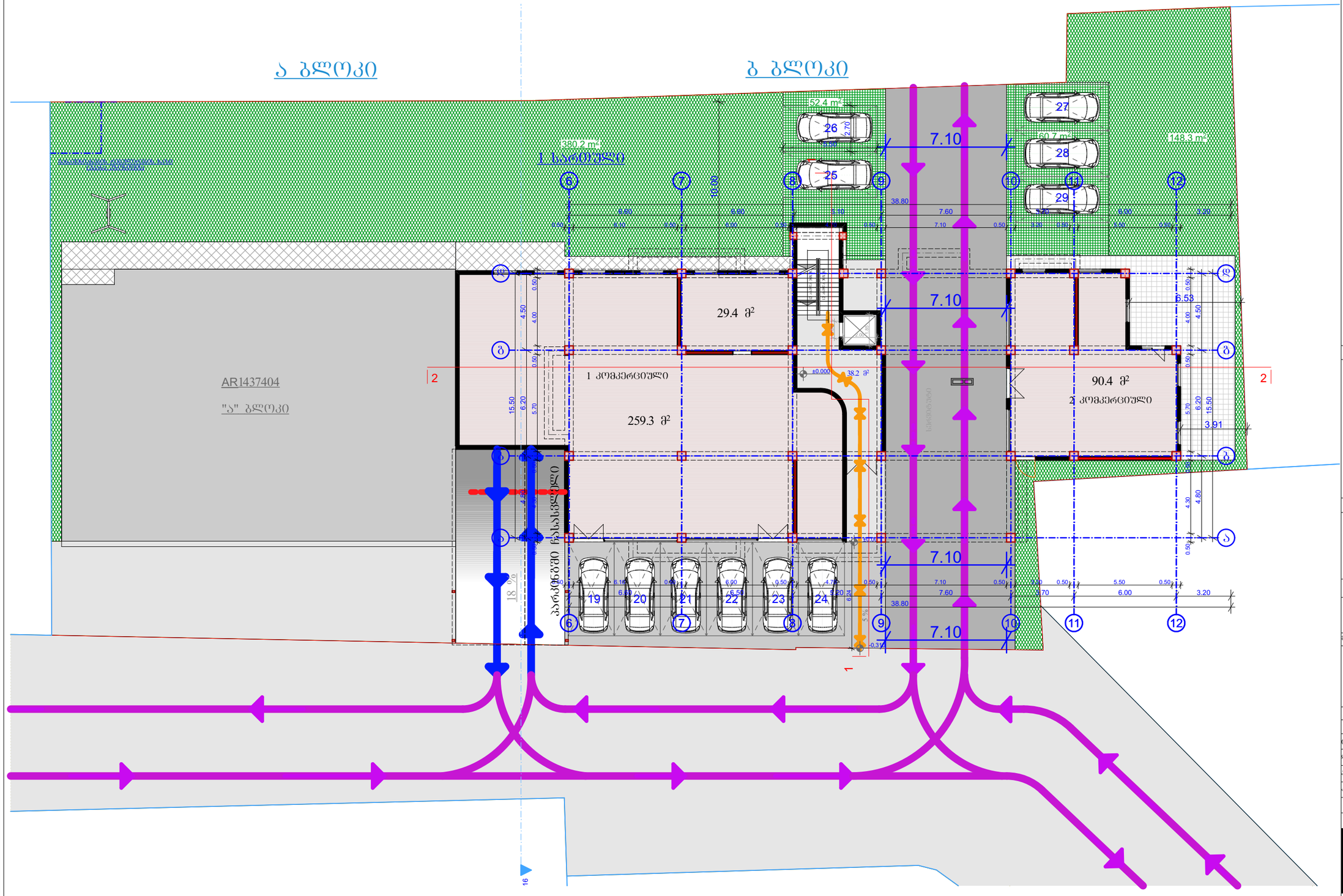

პირობითი ნიშნები:

- ნაკვეთის საზღვარი
- ჭრილის ხაზი
- ექსპლიკაციის ნუმერაცია
- არქიტექტურული ნიშნული
- განაშენიანების რეგულირების ხაზი
- დიაფრაგმა (მონოლითური რკინა-ბეტონი)

შენიშვნები

მისამართი: ქ. თბილისი, დიდი დიღომი III მ/რ.

პროექტის სახელწოდება:

მრავალბინიანი საცხოვრებელი სახლი "გ" ბლოკი

სტადია	პროექტი	
შურცელი	შურცელი	
თანამდებობა	გვარი	ხელმოწერა
დირექტორი	გ.გენდელიანი	
არქიტექტორი	ი.გოგოხია	
კონსტრუქტორი		
შესრულა		

საპროექტო ლოგო | მისამართი

BIJI ARCHITECTURE

მიხეილ შავიშვილის ქუჩა №1

მასშტაბი		
თარიღი		
სტადია	შურცელი	შურცლები
პროექტი	ა-01	

შრომატი A-3	თებერვალი 2018	შაისის სახელი
	ფაქტია №	

2 სართულის გეგმა 4,65 ნიშნულზე მ 1:200

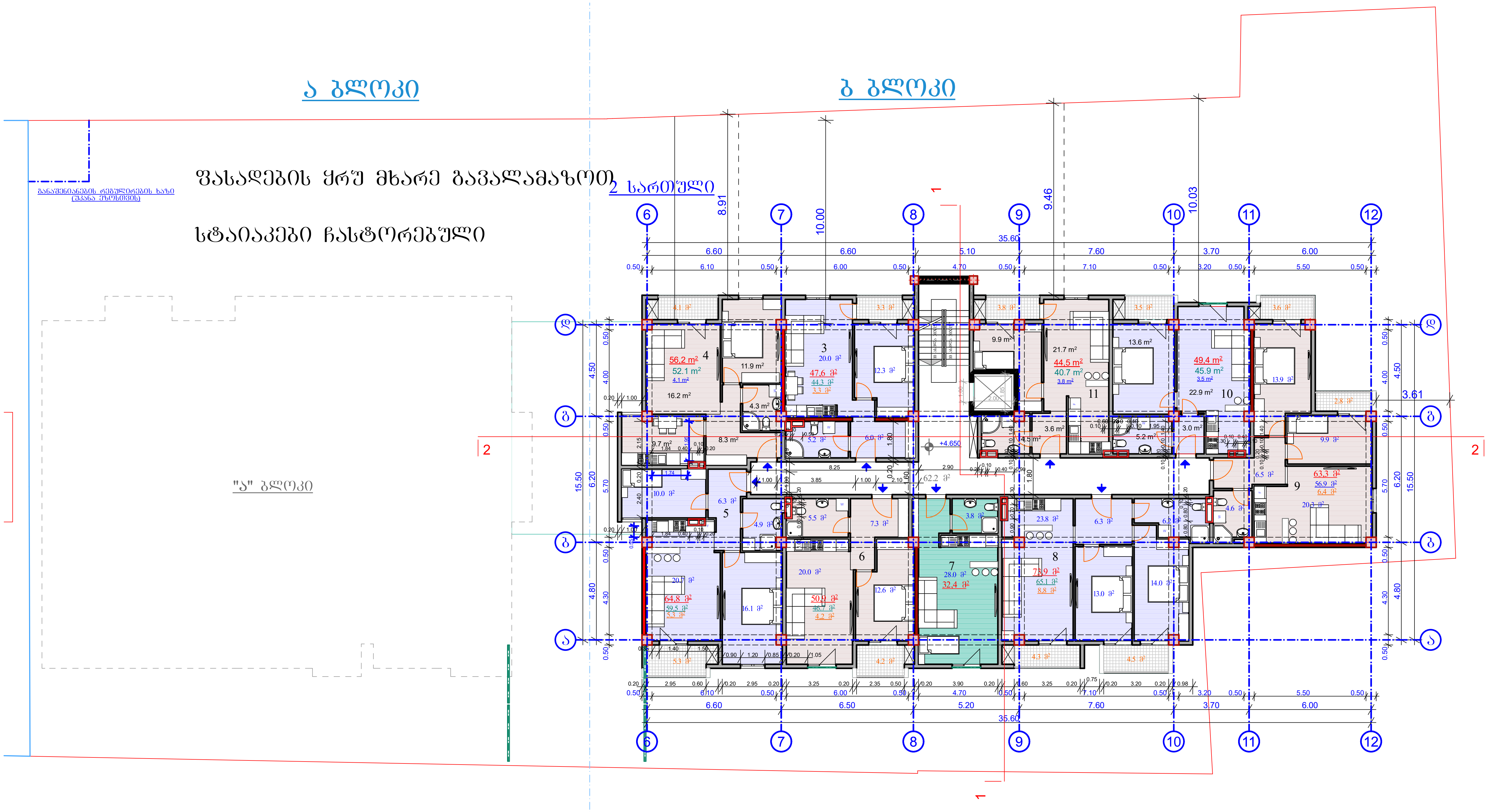

ფორმატი A-3	თბილისი 2018 დაკვეთა №	ფაილის სახელი

პირობითი ნიშნები:

- ნაკვეთის საზღვარი
- ჭრილის ხაზი
- ექსპლიკაციის ნუმერაცია
- არქიტექტურული ნიშნული
- განაშენიანების რეგულირების ხაზი
- დიაფრაგმა (მონოლითური რკინა-ბეტონი)

შენიშვნები

მისამართი: ქ. თბილისი, დიდი დიღომი III მ/რ.

პროექტის სახელწოდება:

მრავალბინიანი საცხოვრებელი სახლი "ბ" ბლოკი

სტადია	პროექტი	
ფურცელი	ფურცელი	
თანამდებობა	გვარი	ხელმოწერა
დირექტორი	გ.ბენდელიანი	
არქიტექტორი	ი.გოგოხია	
კონსტრუქტორი		
შეასრულა		

საპროექტო ლოგო	მისამართი
BIJI ARCHITECTURE	მიხეილ შავიშვილის ქუჩა №1

მასშტაბი		
თარაღი		
სტადია	ფურცელი	ფურცლები
პროექტი	ა-01	

3 სართული
მასშტაბი 7,80 ნებადართული
1:200

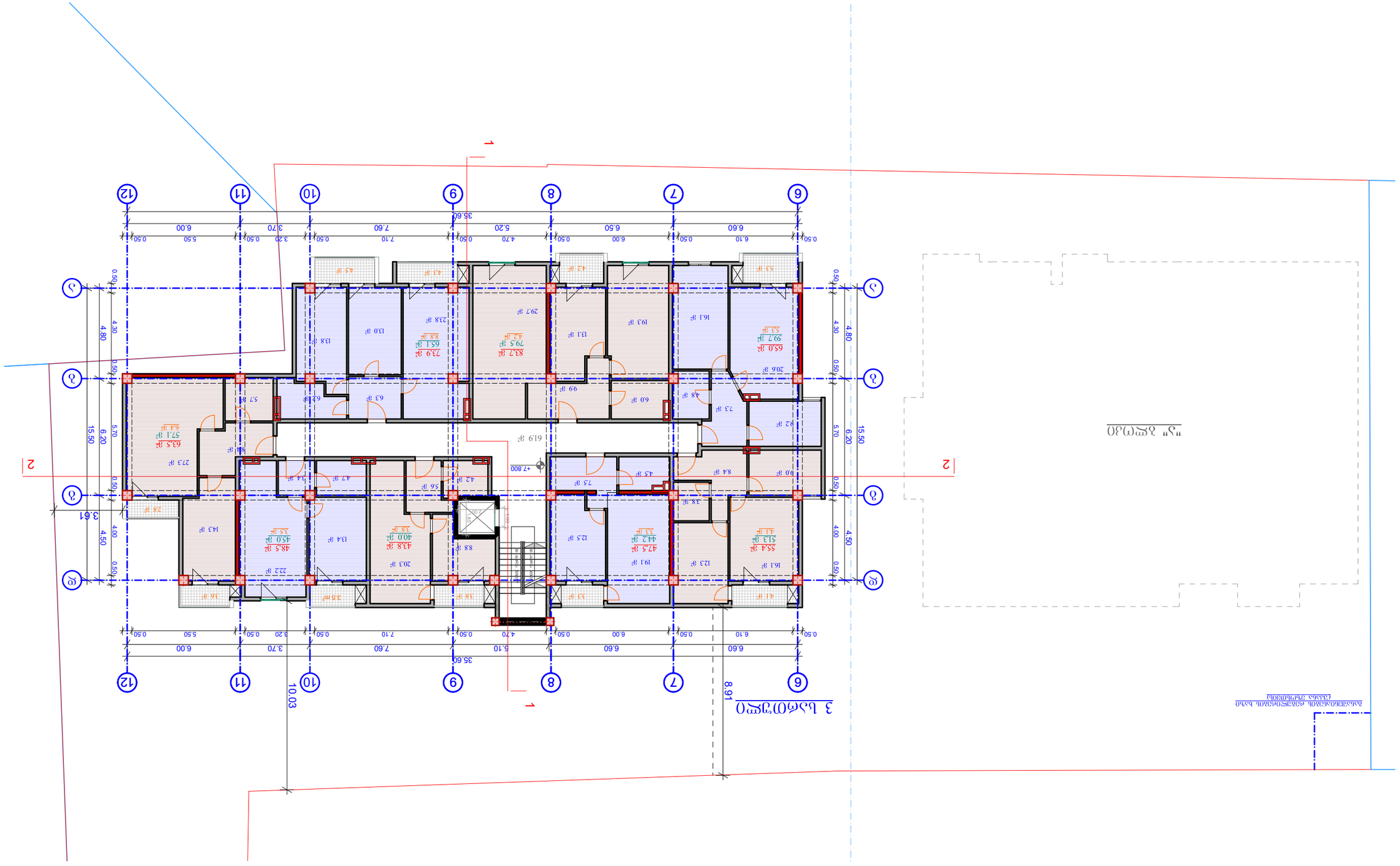

პროექტის დასახელება	ბინათმშენებლობა ზღვისპირა კომპლექსის ტერიტორიაზე
ნაგებობის დასახელება	3 სართული
ნაგებობის ნომერი	
ნაგებობის ადგილმდებარეობა	
ნაგებობის ფუნქციური დანიშნულება	
ნაგებობის კლასი	
ნაგებობის ტექნიკური მახასიათებლები	
ნაგებობის ექსპლუატაციაში მიღების ვადა	
ნაგებობის ექსპლუატაციის ორგანიზაციის დასახელება	
ნაგებობის ექსპლუატაციის ორგანიზაციის ადგილმდებარეობა	
ნაგებობის ექსპლუატაციის ორგანიზაციის ტელეფონი	
ნაგებობის ექსპლუატაციის ორგანიზაციის ელ. ფოსტა	
ნაგებობის ექსპლუატაციის ორგანიზაციის ხელმძღვანელი	
ნაგებობის ექსპლუატაციის ორგანიზაციის ტელეფონი	
ნაგებობის ექსპლუატაციის ორგანიზაციის ელ. ფოსტა	
ნაგებობის ექსპლუატაციის ორგანიზაციის ხელმძღვანელი	
ნაგებობის ექსპლუატაციის ორგანიზაციის ტელეფონი	
ნაგებობის ექსპლუატაციის ორგანიზაციის ელ. ფოსტა	

არქიტექტურული ნაწილი		
მთავარი არქიტექტორი		
მთავარი ინჟინერ-კონსტრუქტორი		
ინჟინერ-კონსტრუქტორი		
ინჟინერ-კონსტრუქტორი		

4 სართული
მასშტაბი 10,95 ნებადართული
1:200

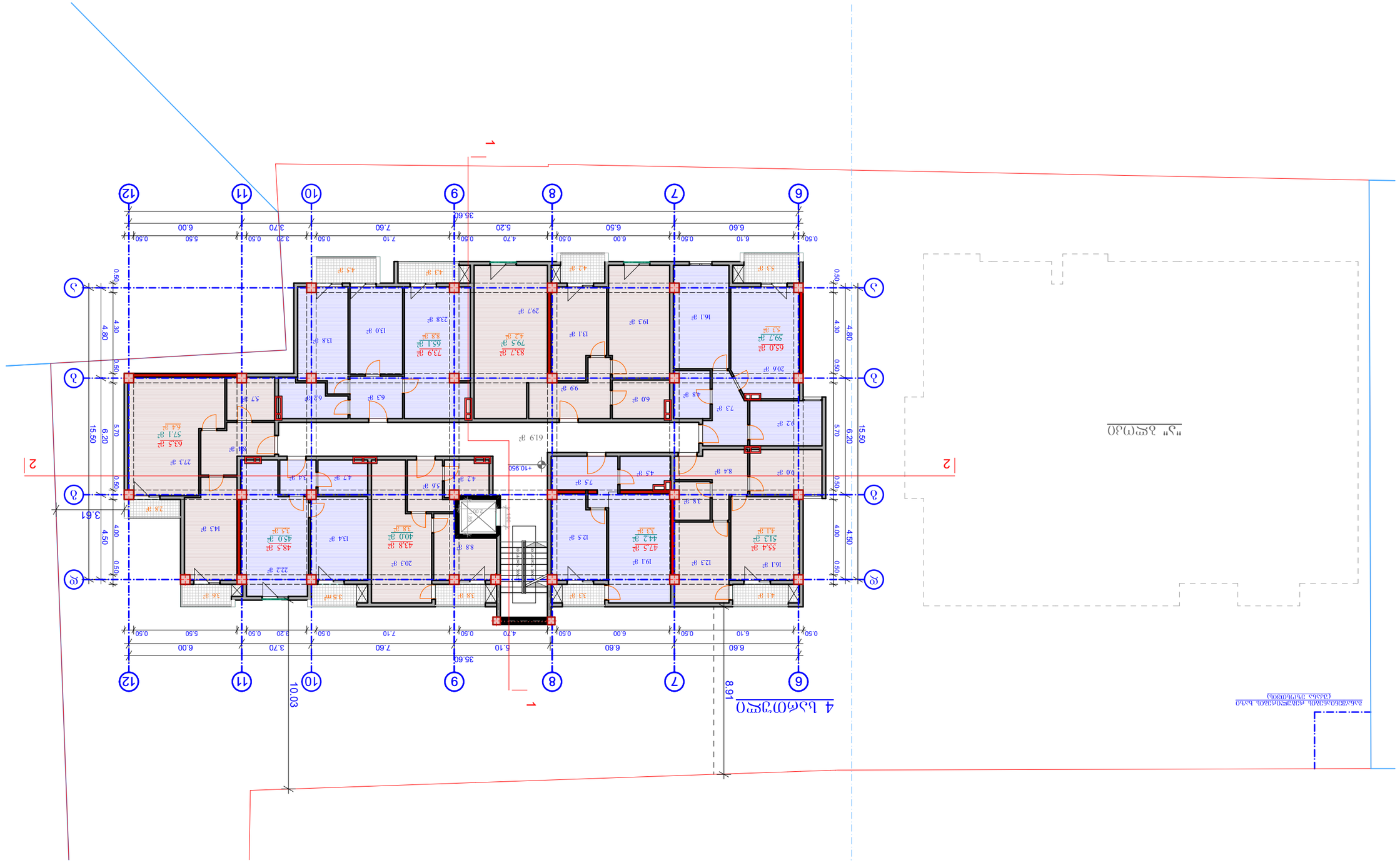

პროექტის ავტორი	
ხელმძღვანელი	
კონსულტანტი	
შემსრულებელი	
ნახაზის დასახელება	ცვლილებების ცხრილი
ფასადები	ა-01

პროექტის დასახელება	
მრავალბინიანი საცხოვრებელი სახლის მშენებლობა ნაკვეთზე N#1 ქუჩა N#1	
ნახაზის დასახელება	ფასადები ცვლილებების ცხრილი
ნახაზის N	
სტადია	
ტექნიკური პროექტი	
არქიტექტურული ნაწილი	
ფასადები ცვლილებების ცხრილი	
ფასადების ცვლილებების ნუმერაცია ხდება ლათინური ანბანის მიხედვით

5 სართულის
გეგმა 14,10 ნიშნულზე
მ 1:200

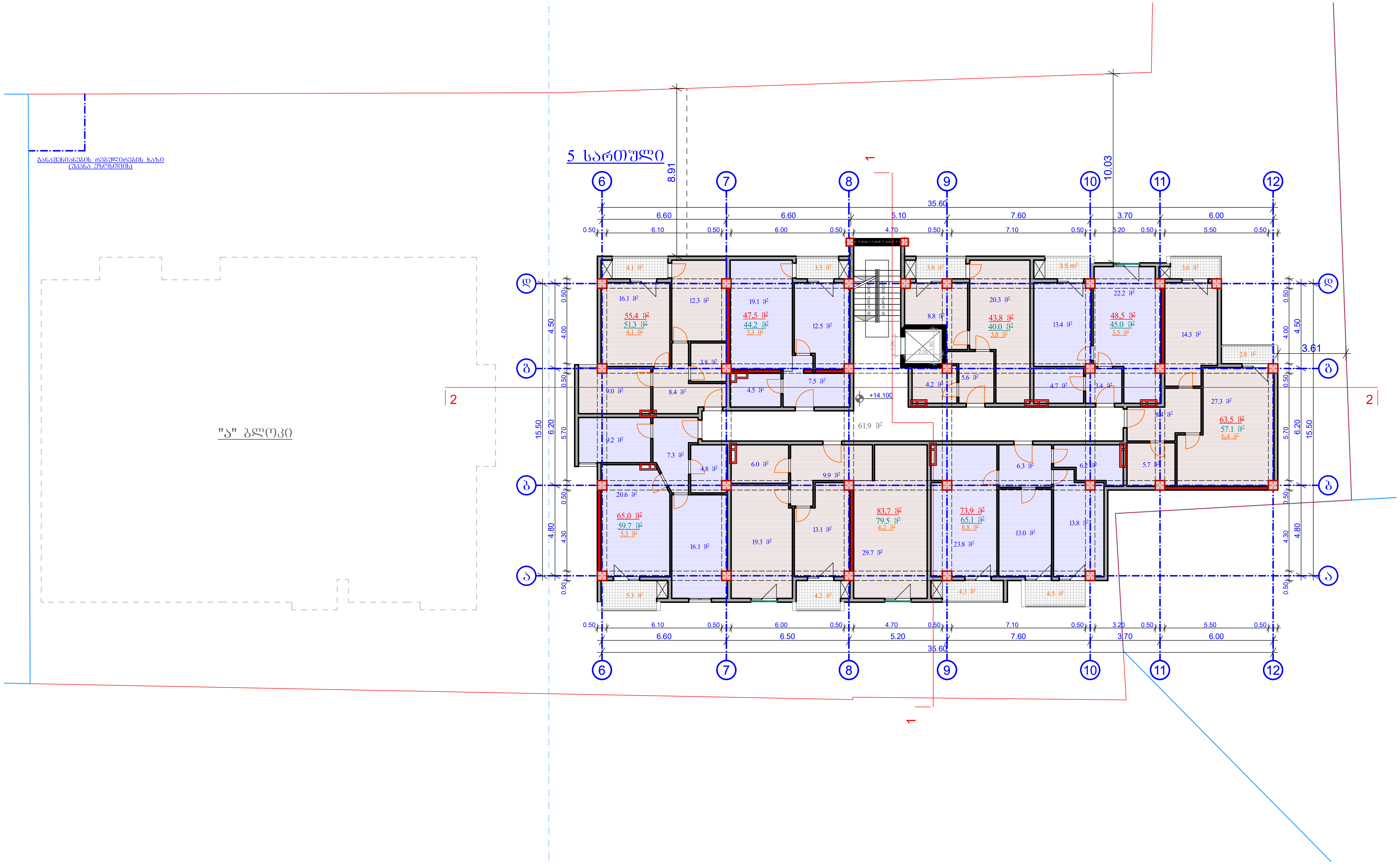

ფორმატი A-3	თბილისი 2018 / დაკვეთა №	ფაილის სახელი

პირობითი ნიშნები:

- ნაკვეთის საზღვარი
- ჭრილის ხაზი
- ექსპლიკაციის ნუმერაცია
- არქიტექტურული ნიშნული
- განაშენიანების რეგულირების ხაზი
- დიაფრაგმა (მონოლითური რკინა-ბეტონი)

შენიშვნები

მისამართი: ქ. თბილისი, დიდი დიღომი III მ/რ.

პროექტის სახელწოდება:

მრავალბინიანი
საცხოვრებელი სახლი
"ბ" ბლოკი

სტადია	პროექტი	
ფურცელი	ფურცელი	
თანამდებობა	გვარი	ხელმოწერა
დირექტორი	გ.ბენდელიანი	
არქიტექტორი	ი.გოგოხია	
კონსტრუქტორი		
შეასრულა		

საპროექტო ლოგო	მისამართი
BIJI ARCHITECTURE	მიხეილ შავიშვილის ქუჩა №1

მასშტაბი		
თარიღი		
სტადია	ფურცელი	ფურცლები
პროექტი	ა-01	

6 სართული
მასშტაბი 17.25 ნებადართული
მ 1:200

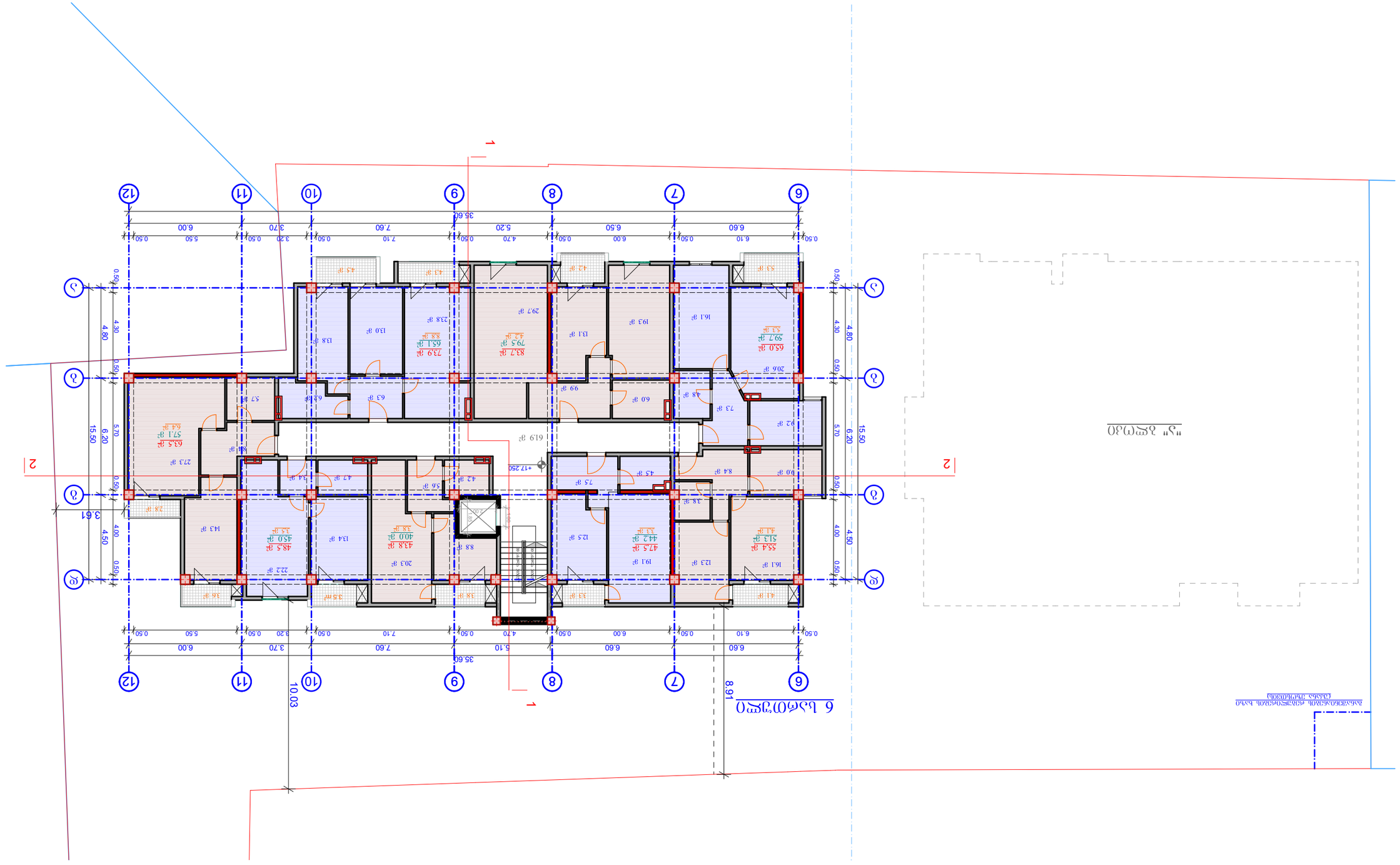

პროექტის ავტორი	
ხელმძღვანელი	
კონსულტანტი	
შემსრულებელი	
ნახაზის დასახელება	6 სართული
ნახაზის ნომერი	A-3
პროექტის ეტაპი	პროექტი 2018

ნახაზის დასახელება	6 სართული
ნახაზის ნომერი	17.25
მასშტაბი	1:200

ნახაზის ფრაგმენტის აღნიშვნა

ნახაზის ფრაგმენტის აღნიშვნა

ნახაზის ფრაგმენტის აღნიშვნა

7 სართული
მასშტაბი 20,40 ნებადართული
1:200

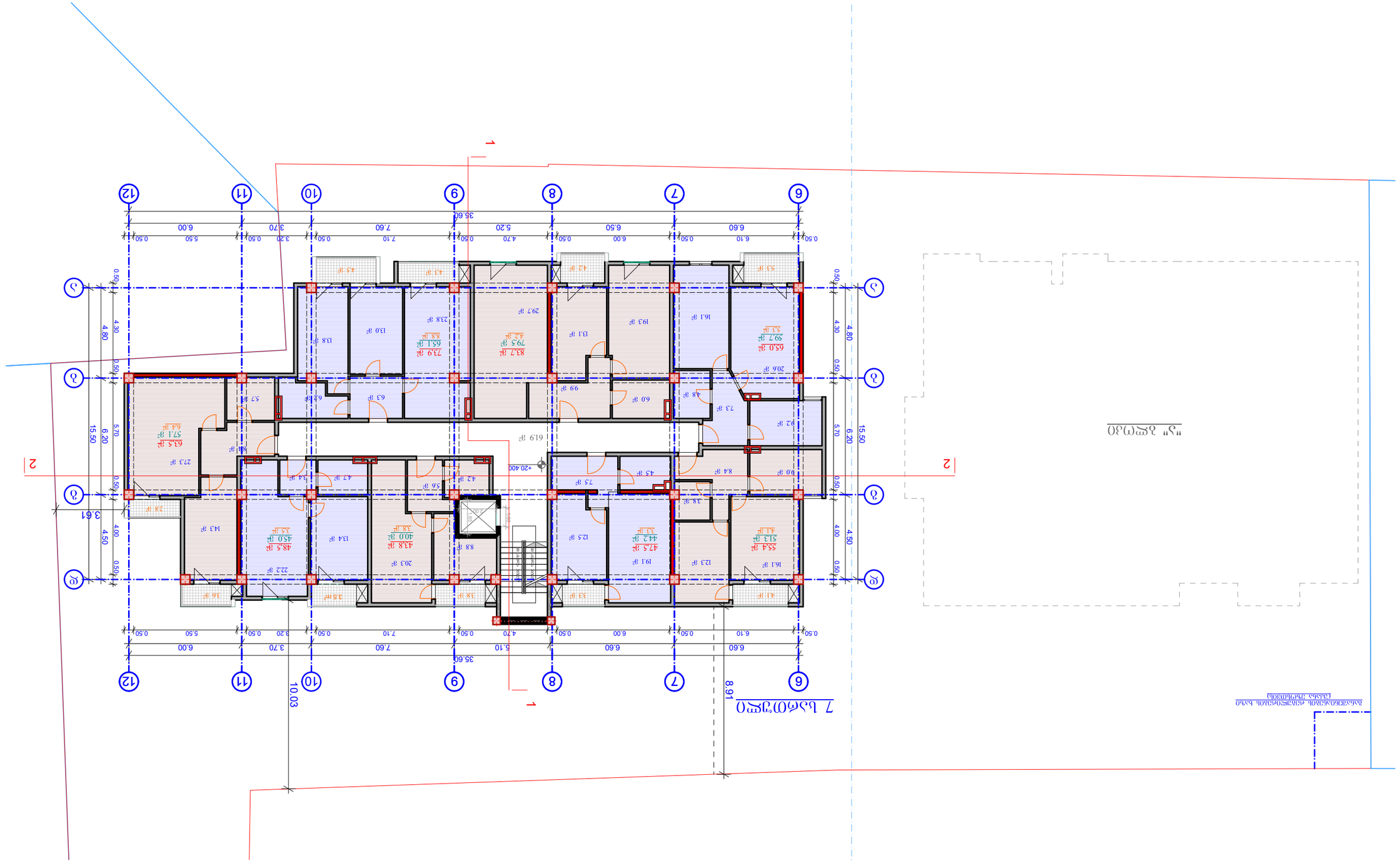

ბინათმშენებლობა ტიპიური სართულების გეგმა

არქიტექტურული ნაწილი		
ტექნიკური ზედამხედველობა		
ავტორი		
შემსრულებელი		
კონტროლი		
ნახაზის დასახელება		
პროექტის სტადია		
ფურცლის		
ფურცლების		

BUJI ARCHITECTURE

ბინათმშენებლობა ზედამხედველობა
ტიპიური სართულების გეგმა
ობიექტის მისამართი:
ქ. თბილისი, ვაკის რაიონი III ჯგ.

დამკვეთი	შპს ბინათმშენებლობა	
არქიტექტორი		
კონსტრუქციული ნაწილი		
ელექტრული ნაწილი		
სანტექნიკური ნაწილი		
ვენტილაციის ნაწილი		
სამშენებლო ნაწილი		
ტექნიკური ზედამხედველობა		

დამკვეთი	შპს ბინათმშენებლობა	
არქიტექტორი		
კონსტრუქციული ნაწილი		
ელექტრული ნაწილი		
სანტექნიკური ნაწილი		
ვენტილაციის ნაწილი		
სამშენებლო ნაწილი		
ტექნიკური ზედამხედველობა		

BUJI ARCHITECTURE
ბინათმშენებლობა ზედამხედველობა
ტიპიური სართული №1

ნახაზის დასახელება	ტიპიური სართულების გეგმა
პროექტის სტადია	
ფურცლის	10
ფურცლების	

ნახაზის ნომერი

ფურცლის A-3	დამთავრების 2018	შპს „ბინათმშენებლობა“

ნახაზზე გამოყენებული აღნიშვნები:

- ბინათმშენებლობა ბინაზე
- ბინის ნომერი
- ბინის ფართი
- ბინის საცხოვრებელი ფართი
- ბინის ბალკონის ფართი
- ბინის ტერასის ფართი
- ბინის ლოჯიის ფართი
- ბინის აივნის ფართი
- ბინის ფართი ანგარიშში არ შედის
- ბინის ფართი ანგარიშში შედის
- ბინის ფართი ანგარიშში შედის 50%-ით
- ბინის ფართი ანგარიშში შედის 30%-ით
- ბინის ფართი ანგარიშში შედის 100%-ით
- ბინის ფართი ანგარიშში შედის 0%-ით
- ბინის ფართი ანგარიშში შედის 70%-ით
- ბინის ფართი ანგარიშში შედის 80%-ით
- ბინის ფართი ანგარიშში შედის 90%-ით
- ბინის ფართი ანგარიშში შედის 60%-ით
- ბინის ფართი ანგარიშში შედის 40%-ით
- ბინის ფართი ანგარიშში შედის 20%-ით
- ბინის ფართი ანგარიშში შედის 10%-ით
- ბინის ფართი ანგარიშში შედის 5%-ით
- ბინის ფართი ანგარიშში შედის 15%-ით
- ბინის ფართი ანგარიშში შედის 25%-ით
- ბინის ფართი ანგარიშში შედის 35%-ით
- ბინის ფართი ანგარიშში შედის 45%-ით
- ბინის ფართი ანგარიშში შედის 55%-ით
- ბინის ფართი ანგარიშში შედის 65%-ით
- ბინის ფართი ანგარიშში შედის 75%-ით
- ბინის ფართი ანგარიშში შედის 85%-ით
- ბინის ფართი ანგარიშში შედის 95%-ით
- ბინის ფართი ანგარიშში შედის 100%-ით
- ბინის ფართი ანგარიშში შედის 105%-ით
- ბინის ფართი ანგარიშში შედის 110%-ით
- ბინის ფართი ანგარიშში შედის 115%-ით
- ბინის ფართი ანგარიშში შედის 120%-ით
- ბინის ფართი ანგარიშში შედის 125%-ით
- ბინის ფართი ანგარიშში შედის 130%-ით
- ბინის ფართი ანგარიშში შედის 135%-ით
- ბინის ფართი ანგარიშში შედის 140%-ით
- ბინის ფართი ანგარიშში შედის 145%-ით
- ბინის ფართი ანგარიშში შედის 150%-ით
- ბინის ფართი ანგარიშში შედის 155%-ით
- ბინის ფართი ანგარიშში შედის 160%-ით
- ბინის ფართი ანგარიშში შედის 165%-ით
- ბინის ფართი ანგარიშში შედის 170%-ით
- ბინის ფართი ანგარიშში შედის 175%-ით
- ბინის ფართი ანგარიშში შედის 180%-ით
- ბინის ფართი ანგარიშში შედის 185%-ით
- ბინის ფართი ანგარიშში შედის 190%-ით
- ბინის ფართი ანგარიშში შედის 195%-ით
- ბინის ფართი ანგარიშში შედის 200%-ით
- ბინის ფართი ანგარიშში შედის 205%-ით
- ბინის ფართი ანგარიშში შედის 210%-ით
- ბინის ფართი ანგარიშში შედის 215%-ით
- ბინის ფართი ანგარიშში შედის 220%-ით
- ბინის ფართი ანგარიშში შედის 225%-ით
- ბინის ფართი ანგარიშში შედის 230%-ით
- ბინის ფართი ანგარიშში შედის 235%-ით
- ბინის ფართი ანგარიშში შედის 240%-ით
- ბინის ფართი ანგარიშში შედის 245%-ით
- ბინის ფართი ანგარიშში შედის 250%-ით
- ბინის ფართი ანგარიშში შედის 255%-ით
- ბინის ფართი ანგარიშში შედის 260%-ით
- ბინის ფართი ანგარიშში შედის 265%-ით
- ბინის ფართი ანგარიშში შედის 270%-ით
- ბინის ფართი ანგარიშში შედის 275%-ით
- ბინის ფართი ანგარიშში შედის 280%-ით
- ბინის ფართი ანგარიშში შედის 285%-ით
- ბინის ფართი ანგარიშში შედის 290%-ით
- ბინის ფართი ანგარიშში შედის 295%-ით
- ბინის ფართი ანგარიშში შედის 300%-ით
- ბინის ფართი ანგარიშში შედის 305%-ით
- ბინის ფართი ანგარიშში შედის 310%-ით
- ბინის ფართი ანგარიშში შედის 315%-ით
- ბინის ფართი ანგარიშში შედის 320%-ით
- ბინის ფართი ანგარიშში შედის 325%-ით
- ბინის ფართი ანგარიშში შედის 330%-ით
- ბინის ფართი ანგარიშში შედის 335%-ით
- ბინის ფართი ანგარიშში შედის 340%-ით
- ბინის ფართი ანგარიშში შედის 345%-ით
- ბინის ფართი ანგარიშში შედის 350%-ით
- ბინის ფართი ანგარიშში შედის 355%-ით
- ბინის ფართი ანგარიშში შედის 360%-ით
- ბინის ფართი ანგარიშში შედის 365%-ით
- ბინის ფართი ანგარიშში შედის 370%-ით
- ბინის ფართი ანგარიშში შედის 375%-ით
- ბინის ფართი ანგარიშში შედის 380%-ით
- ბინის ფართი ანგარიშში შედის 385%-ით
- ბინის ფართი ანგარიშში შედის 390%-ით
- ბინის ფართი ანგარიშში შედის 395%-ით
- ბინის ფართი ანგარიშში შედის 400%-ით
- ბინის ფართი ანგარიშში შედის 405%-ით
- ბინის ფართი ანგარიშში შედის 410%-ით
- ბინის ფართი ანგარიშში შედის 415%-ით
- ბინის ფართი ანგარიშში შედის 420%-ით
- ბინის ფართი ანგარიშში შედის 425%-ით
- ბინის ფართი ანგარიშში შედის 430%-ით
- ბინის ფართი ანგარიშში შედის 435%-ით
- ბინის ფართი ანგარიშში შედის 440%-ით
- ბინის ფართი ანგარიშში შედის 445%-ით
- ბინის ფართი ანგარიშში შედის 450%-ით
- ბინის ფართი ანგარიშში შედის 455%-ით
- ბინის ფართი ანგარიშში შედის 460%-ით
- ბინის ფართი ანგარიშში შედის 465%-ით
- ბინის ფართი ანგარიშში შედის 470%-ით
- ბინის ფართი ანგარიშში შედის 475%-ით
- ბინის ფართი ანგარიშში შედის 480%-ით
- ბინის ფართი ანგარიშში შედის 485%-ით
- ბინის ფართი ანგარიშში შედის 490%-ით
- ბინის ფართი ანგარიშში შედის 495%-ით
- ბინის ფართი ანგარიშში შედის 500%-ით
- ბინის ფართი ანგარიშში შედის 505%-ით
- ბინის ფართი ანგარიშში შედის 510%-ით
- ბინის ფართი ანგარიშში შედის 515%-ით
- ბინის ფართი ანგარიშში შედის 520%-ით
- ბინის ფართი ანგარიშში შედის 525%-ით
- ბინის ფართი ანგარიშში შედის 530%-ით
- ბინის ფართი ანგარიშში შედის 535%-ით
- ბინის ფართი ანგარიშში შედის 540%-ით
- ბინის ფართი ანგარიშში შედის 545%-ით
- ბინის ფართი ანგარიშში შედის 550%-ით
- ბინის ფართი ანგარიშში შედის 555%-ით
- ბინის ფართი ანგარიშში შედის 560%-ით
- ბინის ფართი ანგარიშში შედის 565%-ით
- ბინის ფართი ანგარიშში შედის 570%-ით
- ბინის ფართი ანგარიშში შედის 575%-ით
- ბინის ფართი ანგარიშში შედის 580%-ით
- ბინის ფართი ანგარიშში შედის 585%-ით
- ბინის ფართი ანგარიშში შედის 590%-ით
- ბინის ფართი ანგარიშში შედის 595%-ით
- ბინის ფართი ანგარიშში შედის 600%-ით
- ბინის ფართი ანგარიშში შედის 605%-ით
- ბინის ფართი ანგარიშში შედის 610%-ით
- ბინის ფართი ანგარიშში შედის 615%-ით
- ბინის ფართი ანგარიშში შედის 620%-ით
- ბინის ფართი ანგარიშში შედის 625%-ით
- ბინის ფართი ანგარიშში შედის 630%-ით
- ბინის ფართი ანგარიშში შედის 635%-ით
- ბინის ფართი ანგარიშში შედის 640%-ით
- ბინის ფართი ანგარიშში შედის 645%-ით
- ბინის ფართი ანგარიშში შედის 650%-ით
- ბინის ფართი ანგარიშში შედის 655%-ით
- ბინის ფართი ანგარიშში შედის 660%-ით
- ბინის ფართი ანგარიშში შედის 665%-ით
- ბინის ფართი ანგარიშში შედის 670%-ით
- ბინის ფართი ანგარიშში შედის 675%-ით
- ბინის ფართი ანგარიშში შედის 680%-ით
- ბინის ფართი ანგარიშში შედის 685%-ით
- ბინის ფართი ანგარიშში შედის 690%-ით
- ბინის ფართი ანგარიშში შედის 695%-ით
- ბინის ფართი ანგარიშში შედის 700%-ით
- ბინის ფართი ანგარიშში შედის 705%-ით
- ბინის ფართი ანგარიშში შედის 710%-ით
- ბინის ფართი ანგარიშში შედის 715%-ით
- ბინის ფართი ანგარიშში შედის 720%-ით
- ბინის ფართი ანგარიშში შედის 725%-ით
- ბინის ფართი ანგარიშში შედის 730%-ით
- ბინის ფართი ანგარიშში შედის 735%-ით
- ბინის ფართი ანგარიშში შედის 740%-ით
- ბინის ფართი ანგარიშში შედის 745%-ით
- ბინის ფართი ანგარიშში შედის 750%-ით
- ბინის ფართი ანგარიშში შედის 755%-ით
- ბინის ფართი ანგარიშში შედის 760%-ით
- ბინის ფართი ანგარიშში შედის 765%-ით
- ბინის ფართი ანგარიშში შედის 770%-ით
- ბინის ფართი ანგარიშში შედის 775%-ით
- ბინის ფართი ანგარიშში შედის 780%-ით
- ბინის ფართი ანგარიშში შედის 785%-ით
- ბინის ფართი ანგარიშში შედის 790%-ით
- ბინის ფართი ანგარიშში შედის 795%-ით
- ბინის ფართი ანგარიშში შედის 800%-ით
- ბინის ფართი ანგარიშში შედის 805%-ით
- ბინის ფართი ანგარიშში შედის 810%-ით
- ბინის ფართი ანგარიშში შედის 815%-ით
- ბინის ფართი ანგარიშში შედის 820%-ით
- ბინის ფართი ანგარიშში შედის 825%-ით
- ბინის ფართი ანგარიშში შედის 830%-ით
- ბინის ფართი ანგარიშში შედის 835%-ით
- ბინის ფართი ანგარიშში შედის 840%-ით
- ბინის ფართი ანგარიშში შედის 845%-ით
- ბინის ფართი ანგარიშში შედის 850%-ით
- ბინის ფართი ანგარიშში შედის 855%-ით
- ბინის ფართი ანგარიშში შედის 860%-ით
- ბინის ფართი ანგარიშში შედის 865%-ით
- ბინის ფართი ანგარიშში შედის 870%-ით
- ბინის ფართი ანგარიშში შედის 875%-ით
- ბინის ფართი ანგარიშში შედის 880%-ით
- ბინის ფართი ანგარიშში შედის 885%-ით
- ბინის ფართი ანგარიშში შედის 890%-ით
- ბინის ფართი ანგარიშში შედის 895%-ით
- ბინის ფართი ანგარიშში შედის 900%-ით
- ბინის ფართი ანგარიშში შედის 905%-ით
- ბინის ფართი ანგარიშში შედის 910%-ით
- ბინის ფართი ანგარიშში შედის 915%-ით
- ბინის ფართი ანგარიშში შედის 920%-ით
- ბინის ფართი ანგარიშში შედის 925%-ით
- ბინის ფართი ანგარიშში შედის 930%-ით
- ბინის ფართი ანგარიშში შედის 935%-ით
- ბინის ფართი ანგარიშში შედის 940%-ით
- ბინის ფართი ანგარიშში შედის 945%-ით
- ბინის ფართი ანგარიშში შედის 950%-ით
- ბინის ფართი ანგარიშში შედის 955%-ით
- ბინის ფართი ანგარიშში შედის 960%-ით
- ბინის ფართი ანგარიშში შედის 965%-ით
- ბინის ფართი ანგარიშში შედის 970%-ით
- ბინის ფართი ანგარიშში შედის 975%-ით
- ბინის ფართი ანგარიშში შედის 980%-ით
- ბინის ფართი ანგარიშში შედის 985%-ით
- ბინის ფართი ანგარიშში შედის 990%-ით
- ბინის ფართი ანგარიშში შედის 995%-ით
- ბინის ფართი ანგარიშში შედის 1000%-ით

8 სართულიანი
ბინათა კორპუსი 23,55 ნაგებობა
1:200

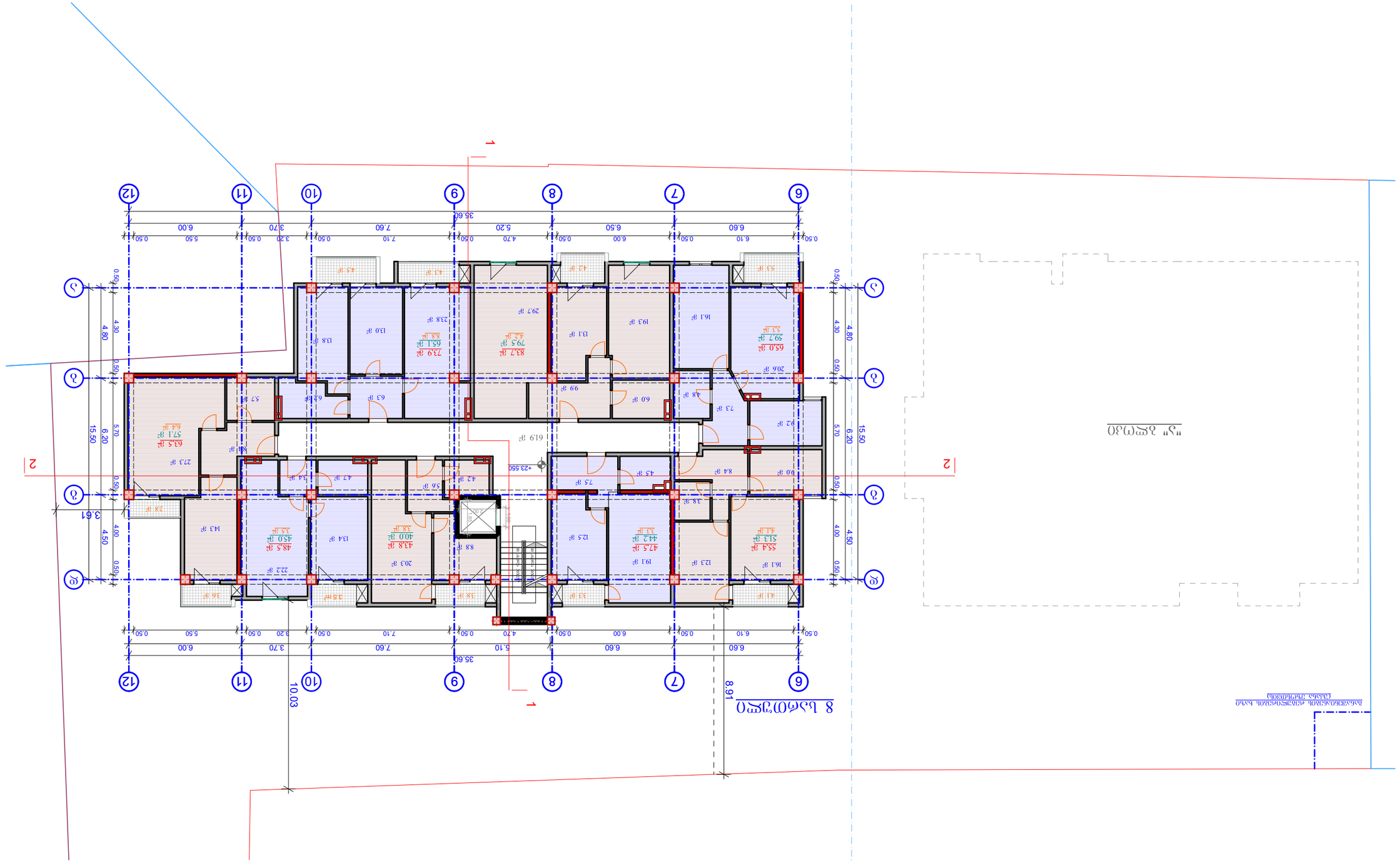

პროექტის ავტორი	
ხელმძღვანელი	
კონსულტანტი	
შემსრულებელი	
დამკვეთი	
პროექტის სტადია	ეტაპი
	№1

BUJI ARCHITECTURE
შპს „BUJI ARCHITECTURE“

ნახაზის დასახელება	ფასადი ღერძებით 1-12
პროექტის სტადია	ეტაპი
ნახაზის №	№1

ფასადის ზომები მოცემულია მილიმეტრებში

ფასადის მასალა და ფერი განსაზღვრულია არქიტექტურული ნაწილის მიხედვით

ფასადის ელემენტების ზომები იხილეთ დეტალებზე

ფასადის მასალა	ფერი
ფანჯრის ალუმინის კონსტრუქცია	RAL 9005
ფანჯრის ალუმინის ფანჯრის ფანჯარა

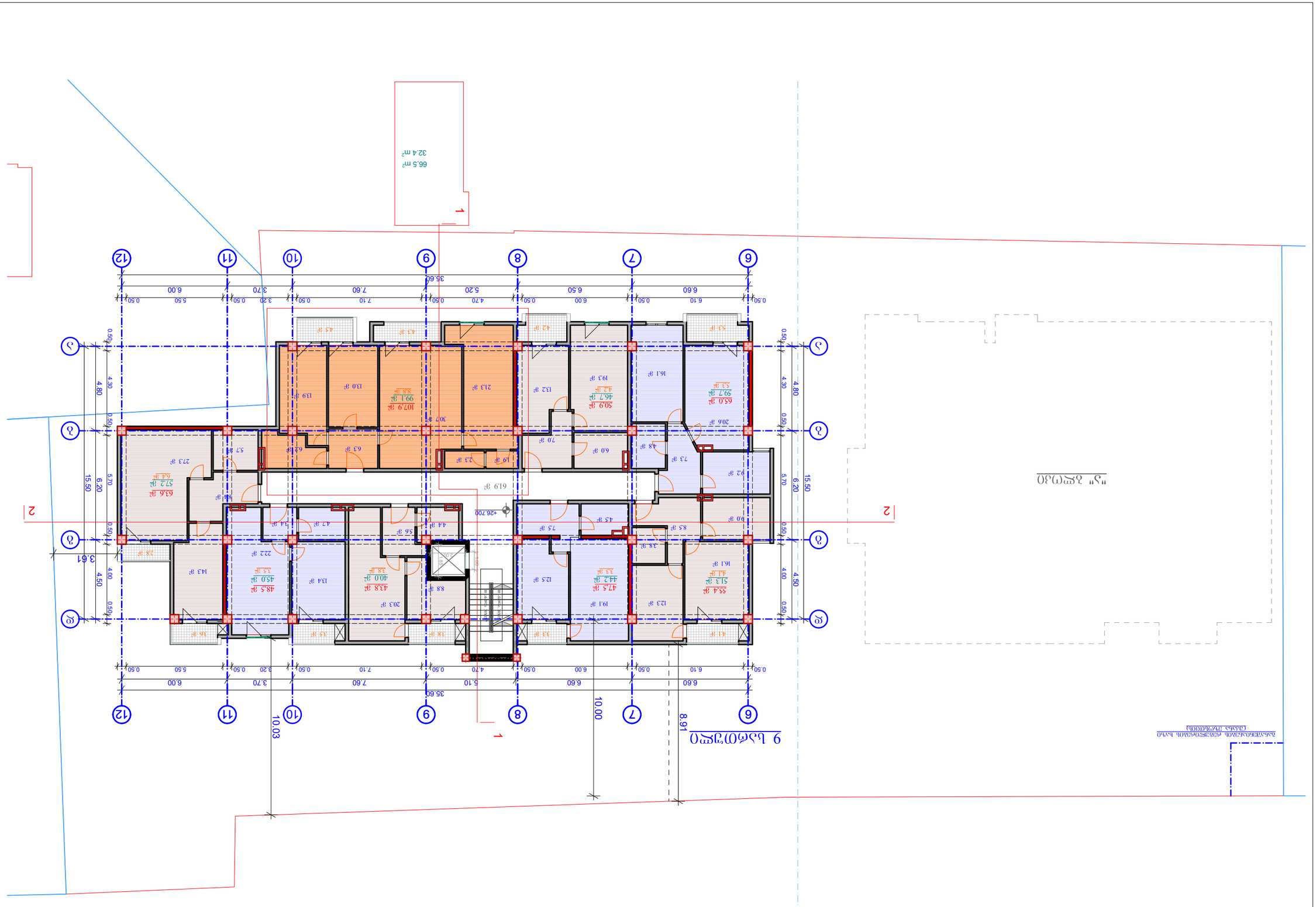

9 სართული
პირველი 26,70 ნიშნულის
ა 1:200

პროექტის ავტორი	ბიჭიკაშვილი ნინო
ხელმძღვანელი	ბიჭიკაშვილი ნინო
კონსულტანტი	
პროექტის ავტორი	
პროექტის ავტორი	
ფურცლის დასახელება	ფასადი 1-2
ფურცლის ნომერი	ა-01
პროექტის სტადია	პროექტის ეტაპი
პროექტის ნომერი	01/2018
პროექტის დასახელება	ბინათმშენებლობა
	BUJI ARCHITECTURE
	ქ.ბათუმი, ზ.ჭავჭავაძის ქუჩა №1

ფურცლის ნომერი	ა-3
ფურცლების რაოდენობა	

ნიშნულების ცხრილი

9 სართული	26.70
8 სართული	23.70
7 სართული	20.70
6 სართული	17.70
5 სართული	14.70
4 სართული	11.70
3 სართული	8.70
2 სართული	5.70
1 სართული	2.70
სარდაფი	-0.30

ფასადის მასალების ექსპლიკაცია

ასანთამბრეშემოსილი ალუმინის პანელი (ანანასისფერი)	
ასანთამბრეშემოსილი ალუმინის პანელი (ნაცრისფერი)	
ასანთამბრეშემოსილი ალუმინის პანელი (ვერცხლისფერი)	
ასანთამბრეშემოსილი ალუმინის პანელი (ბეჟ

10 სართულის
გეგმა 29,85 ნიშნულზე
მ 1:200

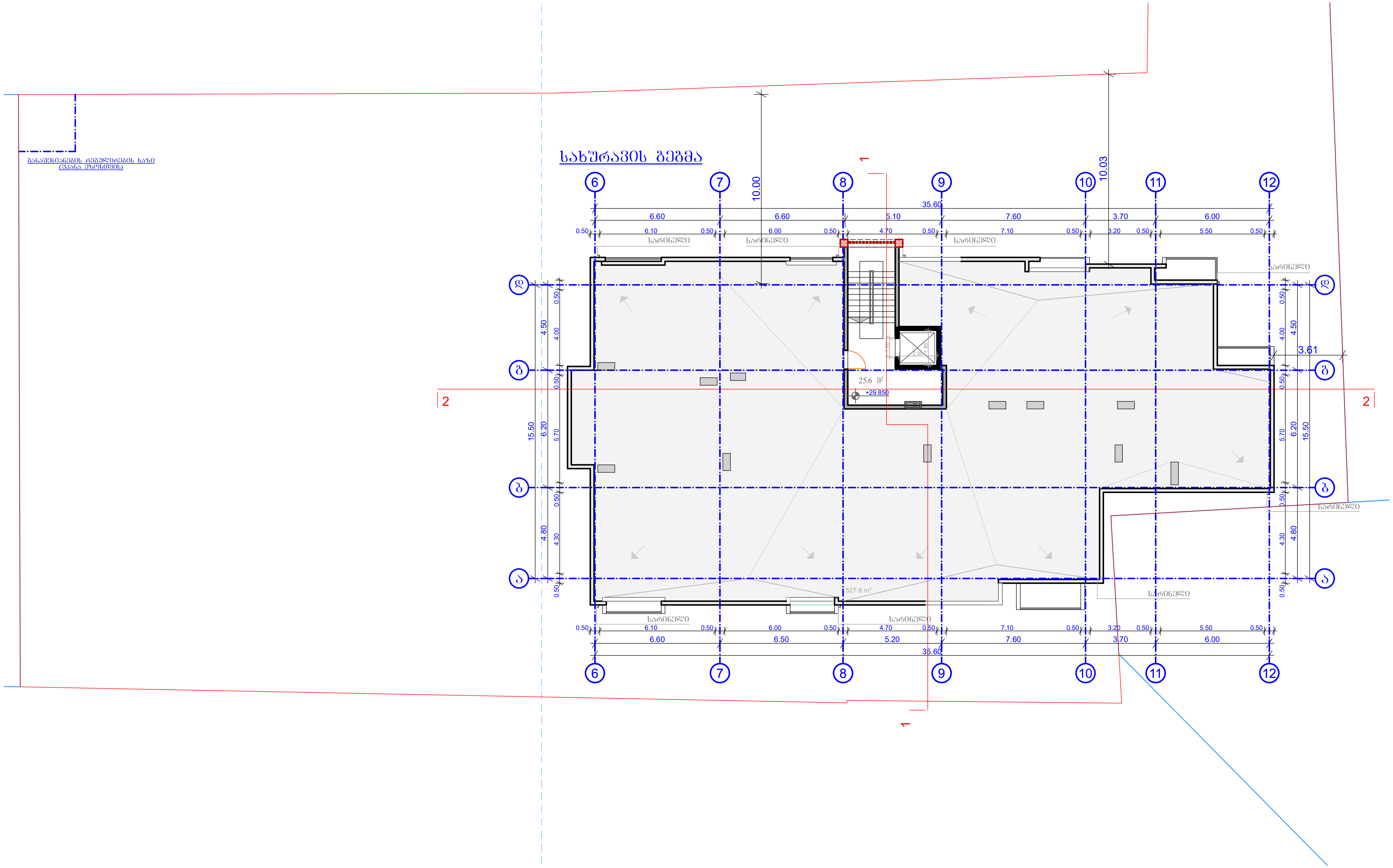

ფორმატი A-3	თბილისი 2018 დავალება №	ფაილის სახელი

პირობითი ნიშნები:

- ნაკვეთის საზღვარი
- ჭრილის ხაზი
- ექსპლიკაციის ნუმერაცია
- არქიტექტურული ნიშნული
- განაშენიანების რეგულირების ხაზი
- დიაფრაგმა (მონოლითური რკინა-ბეტონი)

შენიშვნები

მისამართი: ქ. თბილისი, დიდი დიღომი III მ/რ.

პროექტის სახელწოდება:

მრავალბინიანი
საცხოვრებელი სახლი
"ბ" ბლოკი

სტადია	პროექტი	
ფურცელი	ფურცელი	
თანამდებობა	გვარი	ხელმოწერა
დირექტორი	გ.ბენდელიანი	
არქიტექტორი	ი.გოგოხია	
კონსტრუქტორი		
შეასრულა		

საპროექტო ლოგო	მისამართი
BIJI ARCHITECTURE	მიხეილ ჯავიშვილის ქუჩა №1

მასშტაბი		
თარიღი		
სტადია	ფურცელი	ფურცლები
პროექტი	ა-01	