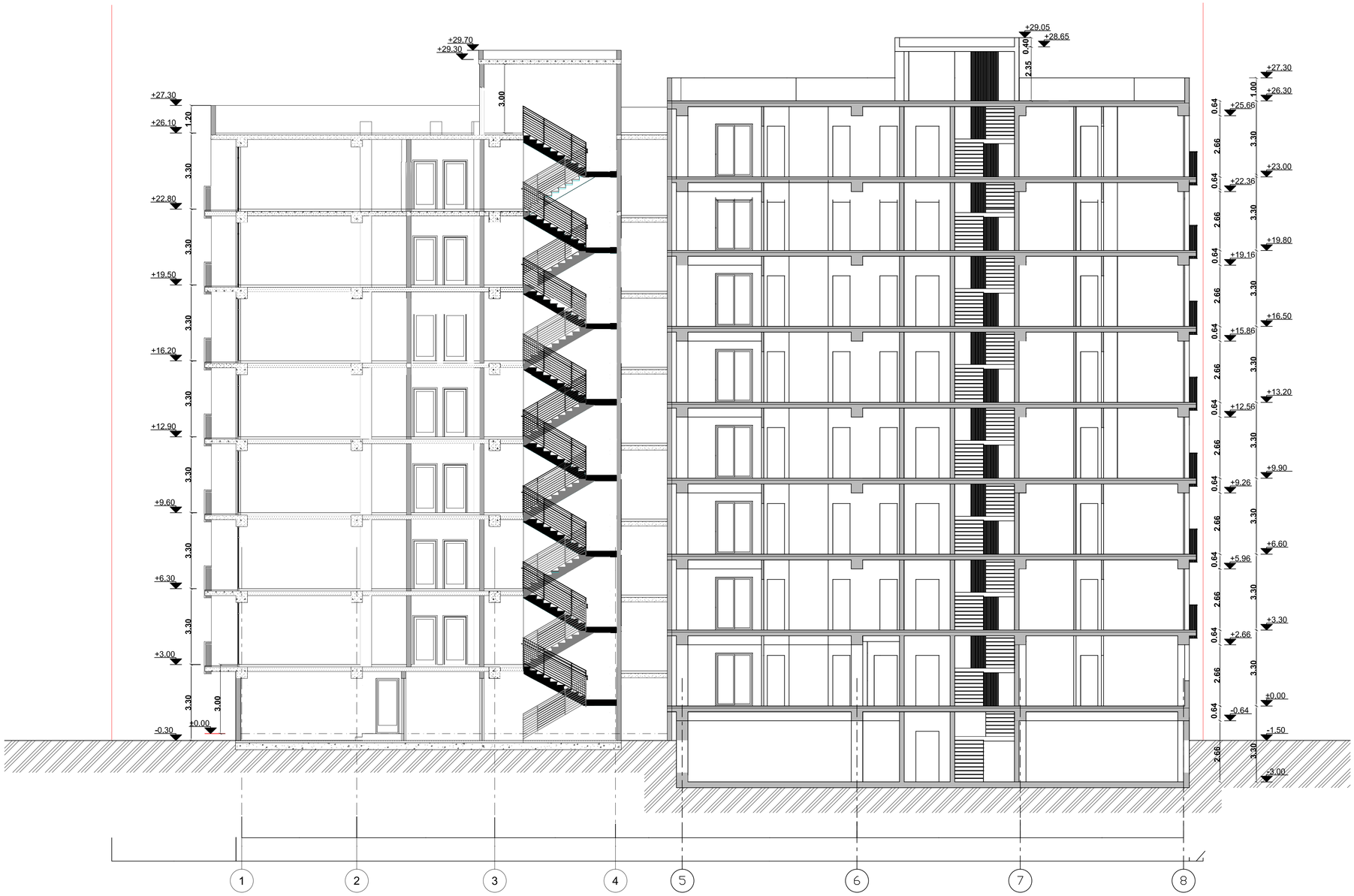

მრავალბინიანი საცხოვრებელი სახლის პროექტის ცვლილება						
თანამდებობა	გვარი	ხელმოწერა	ჭრილი 1-1	მასშტაბი	1:100	ფორმატი
დირექტორი	გუგა დათუკიშვილი					
არქიტექტორი	კონსტანტინე ტურავა			თარიღი	2021	A-1
			ბერი გაბრიელ სალოსის გამზირი VI შესახვევი №1. თბილისი საქართველო	გვერდი №	ფურცელი	ფურცლები
შეამოწმა	გიორგი დათუკიშვილი					