-I სართულის გეგმა
-3.30 ნიშნულზე

მაშტაბი 1:150

ექსპლიკაცია

- ავტოსადგომის ფართი: 596.8 მ²
- დამხმარე ფართი: 23.5 მ²
- კიბის უჯრედი,სადარბაზო: 92.2 მ²

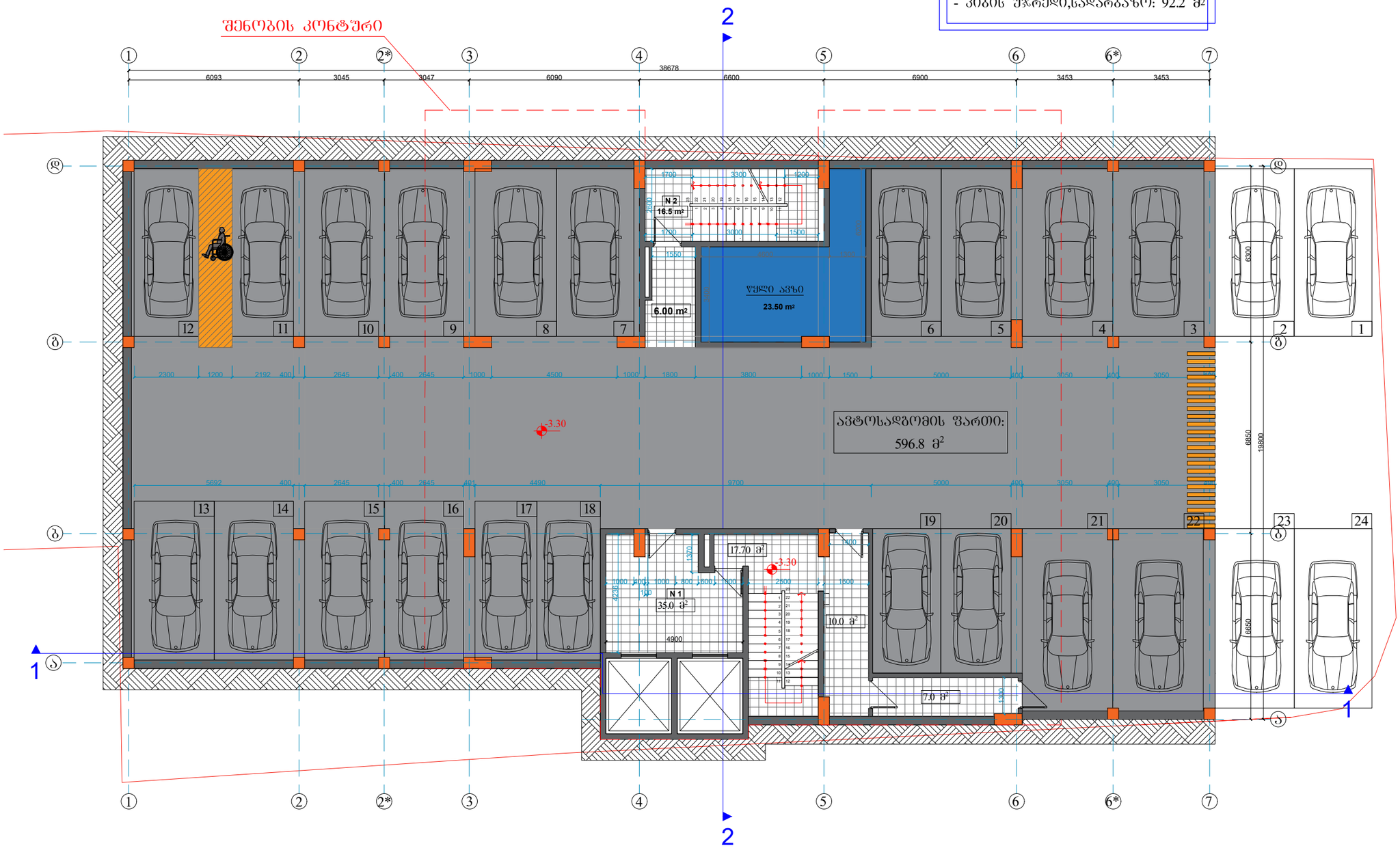

შკალა	A-3	დაკვეთის №
თბილისი 2022წ.		

დამკვეთი:

შპს "არქიპლიუსი"

შენიშვნა:

მრავალ ბინიანი საცხოვრებელი სახლი

ქ. თბილისი,მ.როგავაძის ის გამზირი,7ბ

-I სართულზე ავტოსადგომის გეგმა -3.30 ნიშნულზე

თანამდებობა	გვარი	ხელმოწერა
დამკვეთი	შპს. "არქიპლიუსი"	
დირექტორი	შლეკიაშვილი	
მთ.არქიტექტორი	შლეკიაშვილი	
კონსტრუქტორი	ე. ღოღერია	

დასახელება	მასშტაბი
არქიტექტურა	1:150

სტადია	ფურცელი	ფურცლები
	ა-1	ა-1

I სართულის გეგმა
+0.00 ნიშნულზე

მაშტაბი 1:150

ექსპლიკაცია

- ავტოსადგომის ფართი: 582.3 მ²
- კიბის შ/რ,სადარბაზო: 73.0 მ²
- დამხმარე ფართი: 50.7 მ²

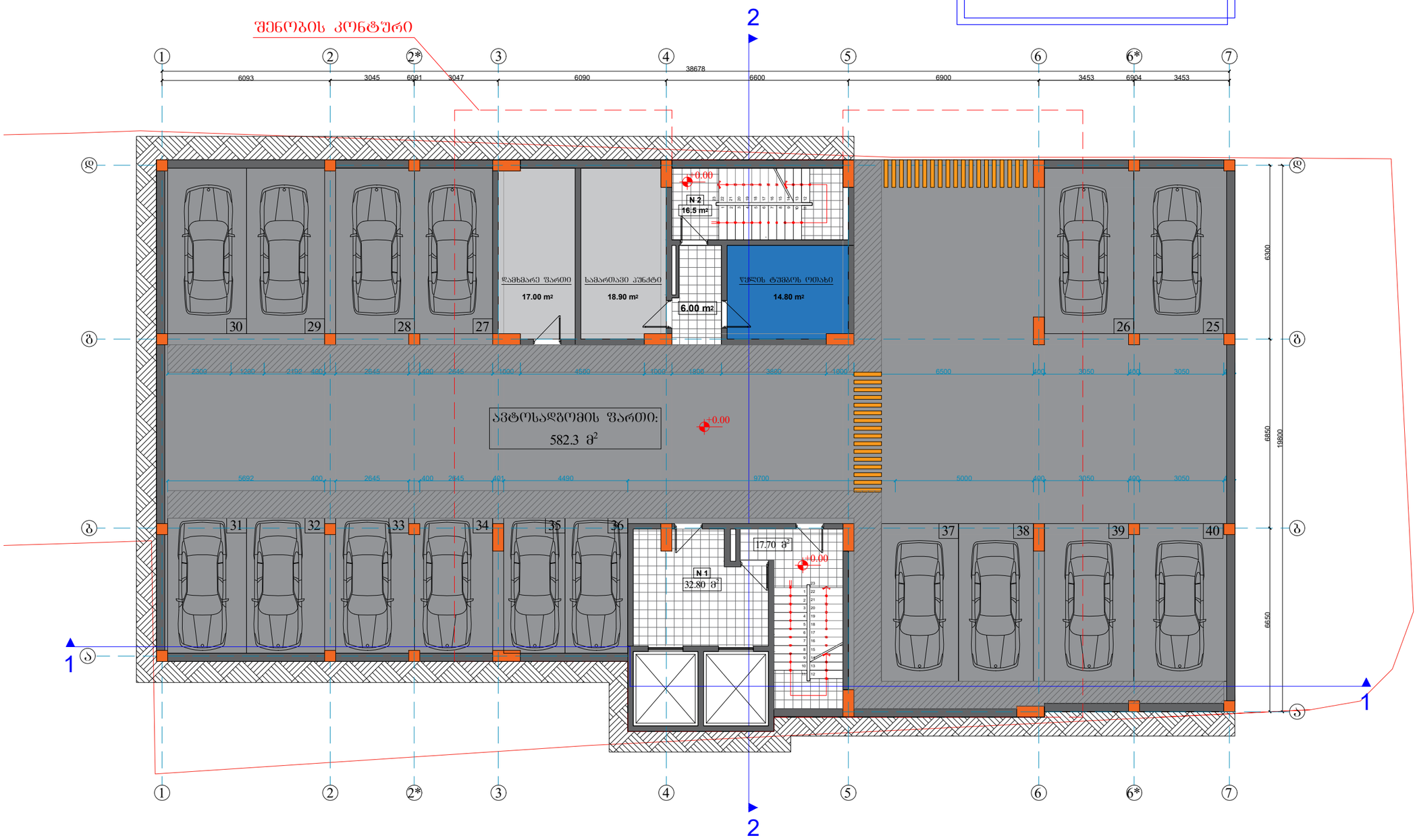

შპრმატი A-3	დაკვეთის №
თბილისი 2022წ.	

დამკვეთი:

შპს "არქიპლიუსი"

შენიშვნა:

მრავალ ბინიანი საცხოვრებელი სახლი

ქ. თბილისი,მ.როზაძის ბამზირი,7ბ

I სართულზე ავტოსადგომის გეგმა +0.0 ნიშნულზე

თანამდებობა	ბჭარი	ხელმოწერა
დამკვეთი	შპს. "არქიპლიუსი"	
დირექტორი	შ.ლეკიაშვილი	
მთ.არქიტექტორი	შ.ლეკიაშვილი	
კონსტრუქტორი	ე. წოწორია	

დასახელება	მასშტაბი
არქიტექტურა	1:150

სტადია	ფურცელი	ფურცლები
	ა-1	ა-1

II სართულის გეგმა
+3.30 ნიშნულზე

მაშტაბი 1:150

ექსპლიკაცია

- კომერციული ფართი: 523.0 მ²
- საზაფხულო ფართი: 31.0 მ²
- კიბის უჯრედი,სადარბაზო: 122.2 მ²
- დამხმარე ფართი: 8.2 მ²

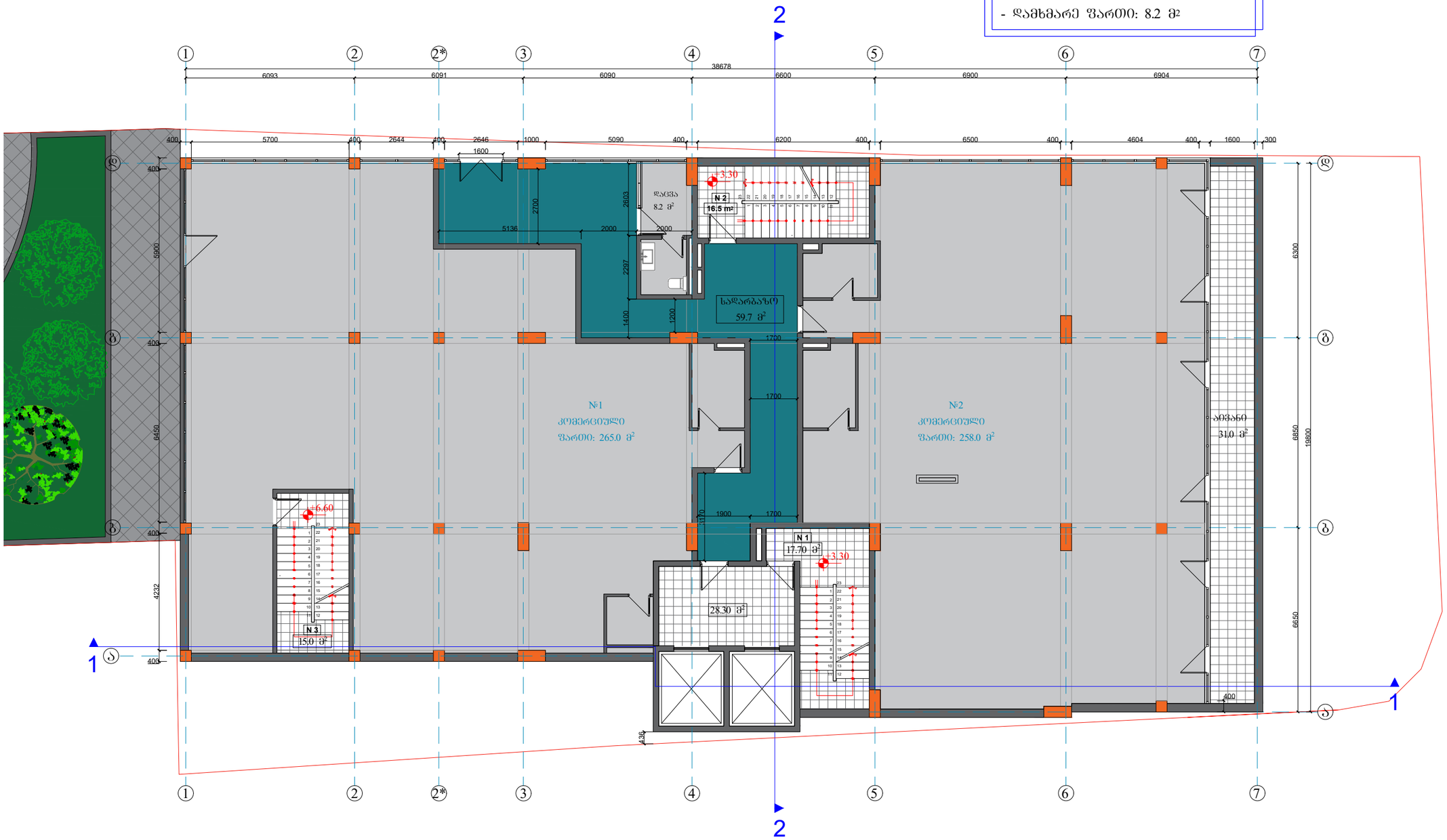

შკალა	A-3	დაკვეთის №
თბილისი 2022წ.		

დამკვეთი:

შპს "არქიპლიუსი"

შენიშვნა:

მრავალ ბინიანი
საცხოვრებელი სახლი

ქ. თბილისი,მ.როზაძის
გამზირი,7ბ

I სართულის გეგმა
+3.30 ნიშნულზე

თანამდებობა	გვარი	ხელმოწერა
დამკვეთი	შპს. "არქიპლიუსი"	
დირექტორი	შ.ლეკიაშვილი	
მთ.არქიტექტორი	შ.ლეკიაშვილი	
კონსტრუქტორი	ე. ყოფერია	

დასახელება	მასშტაბი
არქიტექტურა	1:150

სტადია	ფურცელი	ფურცლები
	ა-1	ა-1

III სართულის გეგმა
+6.60 ნიშნულზე

მაშტაბი 1:150

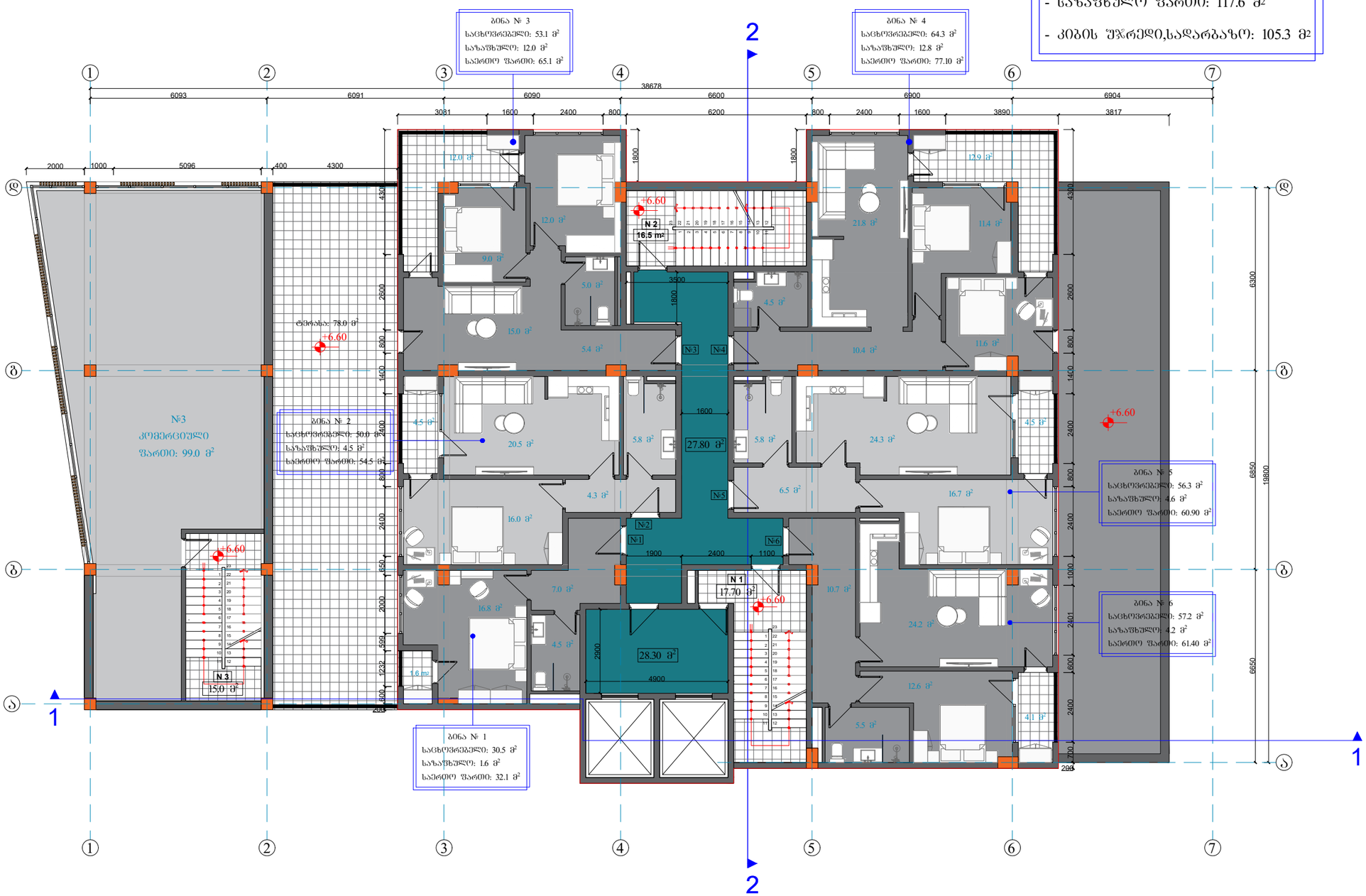

შრომატ.	A-3	დაკვეთის №
თბილისი 2022წ.		

დამკვეთი:

შპს "არქიკლიშე"

შენიშვნა:

მრავალ ბინიანი
საცხოვრებელი სახლი

ქ. თბილისი,გროგაძის
გამზირი,7ბ

III სართულის გეგმა
+3.30 ნიშნულზე

თანამდებობა	გვარი	ხელმოწერა
დამკვეთი	შპს. "არქიკლიშე"	
დირექტორი	შლეკიაშვილი	
მთ.არქიტექტორი	შლეკიაშვილი	
კონსტრუქტორი	ე. ღოღერია	

დასახელება	მასშტაბი
არქიტექტურა	1:150

სტადია	ფურცელი	ფურცლები
	ა-1	ა-1

ფორმატი A-3	დაკვეთის №
თბილისი 2020წ.	

დამკვეთი:

შპს "არქიპლიუსი"

შენიშვნა:

IV სართულის გეგმა
+9.90 ნიშნულზე

მასშტაბი 1:150

ექსპლიკაცია

- საცხოვრებელი ფართი: 311.4 მ²
- საზაფხულო ფართი: 39.6 მ²
- კიბის უჯრედი,სადარბაზო: 90.3 მ²

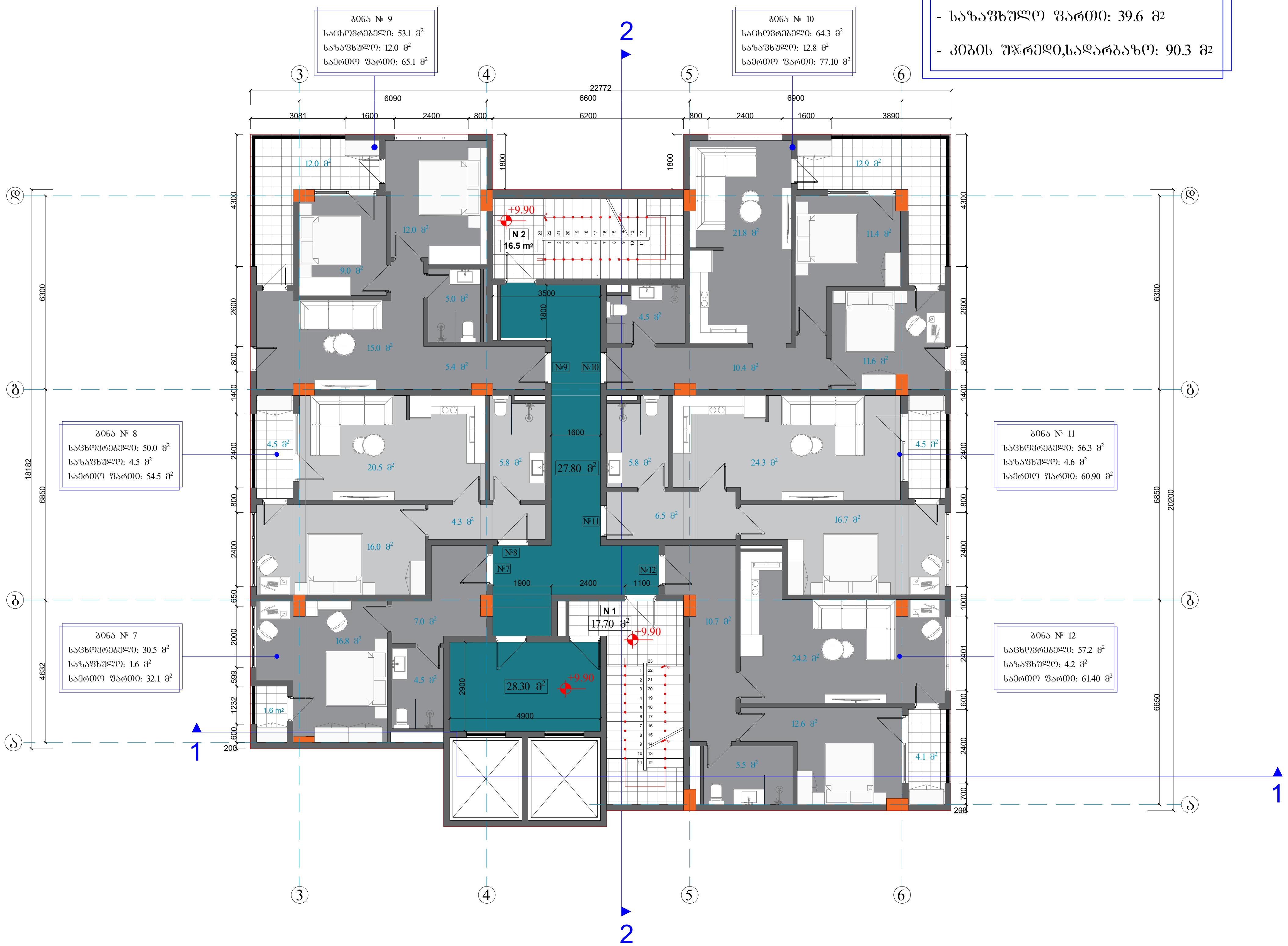

მრავალ ბინიანი
საცხოვრებელი სახლი

ქ. თბილისი,მ.რობაქიძის
გამზირი,7ბ

IV სართულის გეგმა
+9.90 ნიშნულზე

თანამდებობა	გვარი	ხელმოწერა
დამკვეთი	შპს. "არქიპლიუსი"	
დირექტორი	შ.ლეკიაშვილი	
მთ.არქიტექტორი	შ.ლეკიაშვილი	
კონსტრუქტორი	ე. წოწერია	

დასახელება	მასშტაბი
არქიტექტურა	1:100

სტადია	ფურცელი	ფურცლები
	ა-1	ა-1

V სართულის გეგმა
+13.20 ნიშნულზე

მაშტაბი 1:150

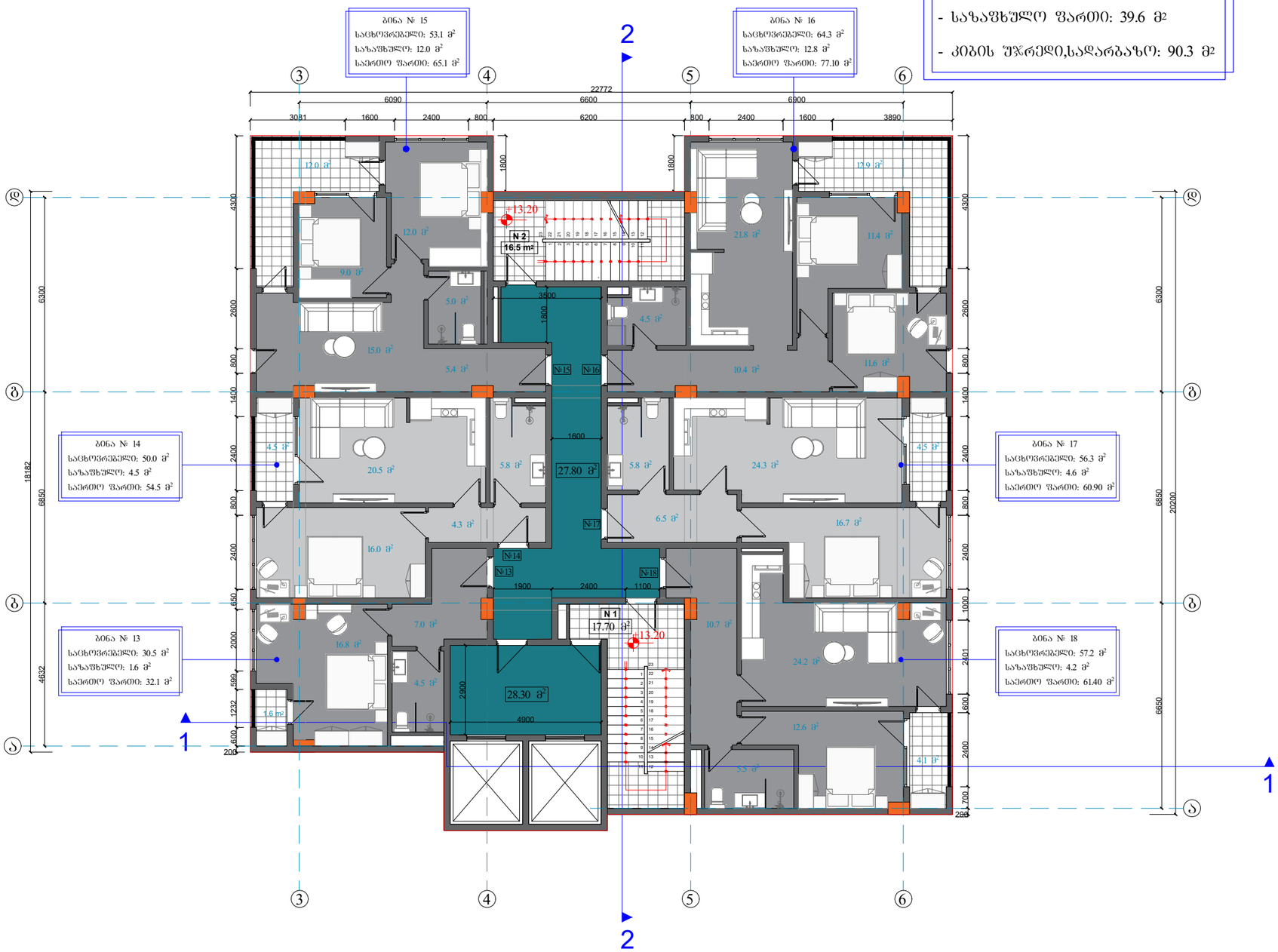

ექსპლიკაცია

- საცხოვრებელი ფართი: 311.4 მ²
- საზაფხულო ფართი: 39.6 მ²
- კიბის შ%რედი,სადარბაზო: 90.3 მ²

შრომატი	A-3	დაკვეთის №
თბილისი 2022წ.		

დამკვეთი:

შპს "არქიპლიუსი"

შენიშვნა:

მრავალ ბინიანი
საცხოვრებელი სახლი

ქ. თბილისი,მ.როზაძის
გამზირი,7ბ

V სართულის გეგმა
+13.20 ნიშნულზე

თანამდებობა	გვარი	ხელმოწერა
დამკვეთი	შპს. "არქიპლიუსი"	
დირექტორი	შ.ლეკიაშვილი	
მთ.არქიტექტორი	შ.ლეკიაშვილი	
კონსტრუქტორი	ე. ღოღერია	

დასახელება	მასშტაბი
არქიტექტურა	1:150

სტადია	ფურცელი	ფურცლები
	ა-1	ა-1

VI სართულის გეგმა
+16.50 ნიშნულზე

მასშტაბი 1:150

ექსპლიკაცია

- საცხოვრებელი ფართი: 311.4 მ2
- საზაფხულო ფართი: 39.6 მ2
- კიბის უჯრედი,სადარბაზო: 90.3 მ2

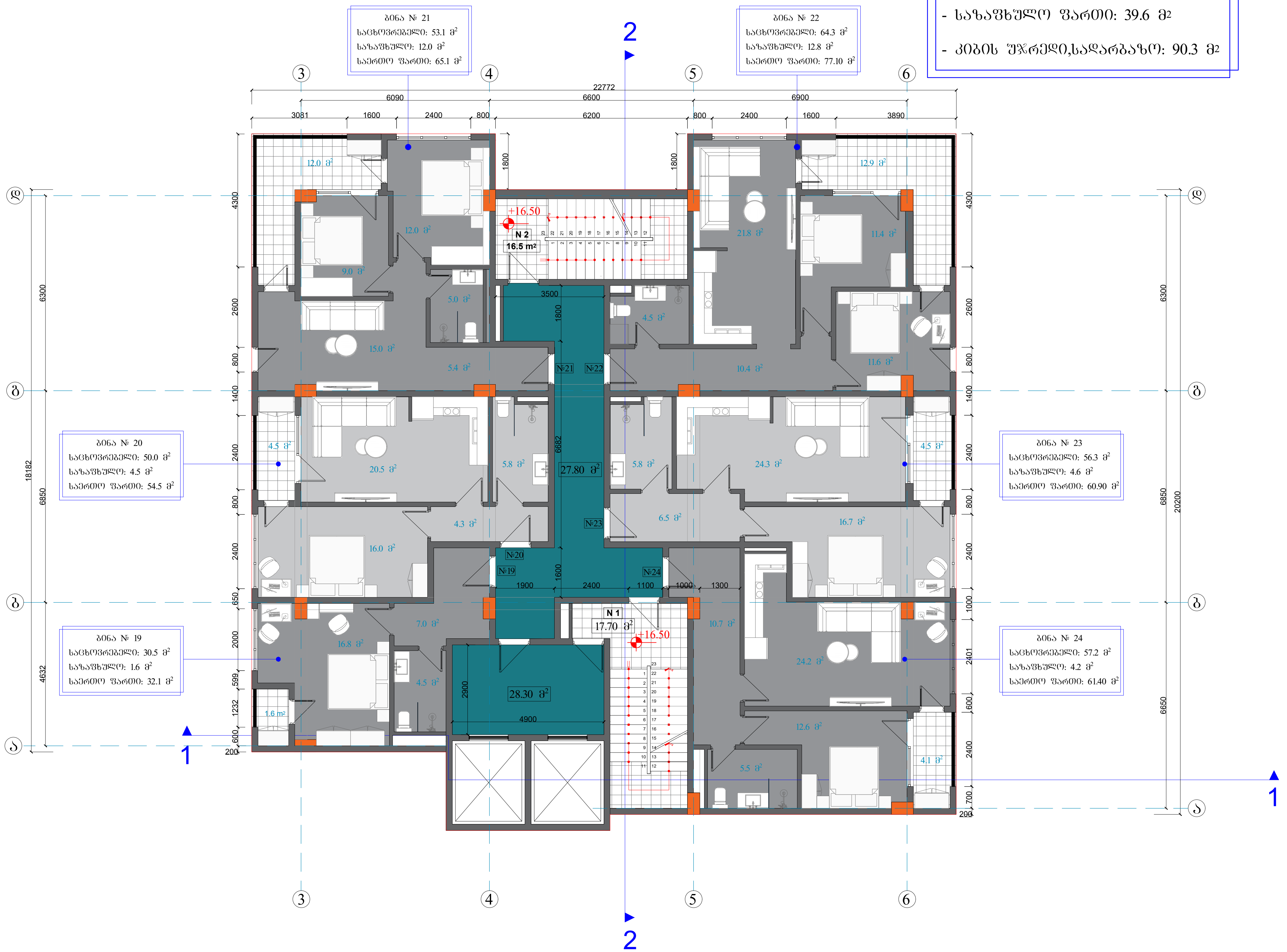

ფორმატი A-3

დაკვეთის №

თბილისი 2022წ.

დამკვეთი:

შპს "არქიპლიუსი"

შენიშვნა:

მრავალ ბინიანი საცხოვრებელი სახლი

ქ. თბილისი,გ.რობაქიძის გამზირი,7ბ

VI სართულის გეგმა +16.50 ნიშნულზე

თანამდებობა	გვარი	ხელმოწერა
დამკვეთი	შპს. "არქიპლიუსი"	
დირექტორი	შ.ლეკიაშვილი	
მთ.არქიტექტორი	შ.ლეკიაშვილი	
კონსტრუქტორი	ე. წოწერია	

დასახელება	მასშტაბი
არქიტექტურა	1:150

სტადია	ფურცელი	ფურცლები
	ა-1	ა-1

VII სართულის გეგმა
+19.80 ნიშნულზე

მაშტაბი 1:150

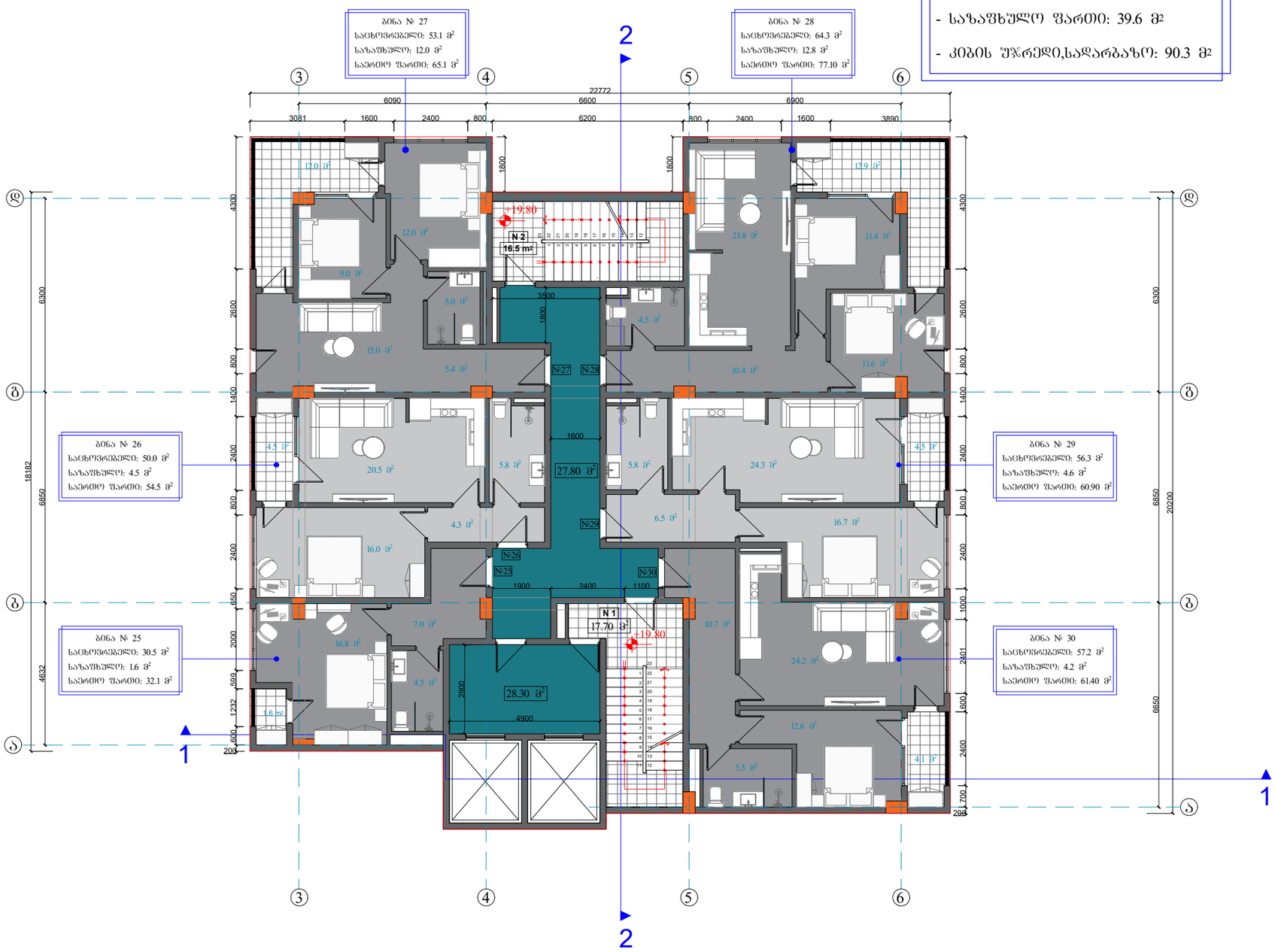

ექსპლიკაცია

- საცხოვრებელი ფართი: 311.4 მ²
- საზაფხულო ფართი: 39.6 მ²
- კიბის შეჯრედი,სადარბაზო: 90.3 მ²

შორმატი A-3	დაკვეთის №
თბილისი 2022წ.	

დამკვეთი:

შპს "არქიკლიუსი"

შენიშვნა:

მრავალ ბინიანი საცხოვრებელი სახლი

ქ. თბილისი,გროგაძის ის გამზირი,7ბ

VII სართულის გეგმა
+19.80 ნიშნულზე

თანამდებობა	გვარი	ხელმოწერა
დამკვეთი	შპს. "არქიკლიუსი"	
დირექტორი	შლეკიაშვილი	
მთ.არქიტექტორი	შლეკიაშვილი	
კონსტრუქტორი	ე. ყიფიანი	

დასახელება	მასშტაბი
არქიტექტურა	1:150

სტადია	ფურცელი	ფურცლები
	ა-1	ა-1

VIII სართულის გეგმა
+23.10 ნიშნულზე

მაშტაბი 1:150

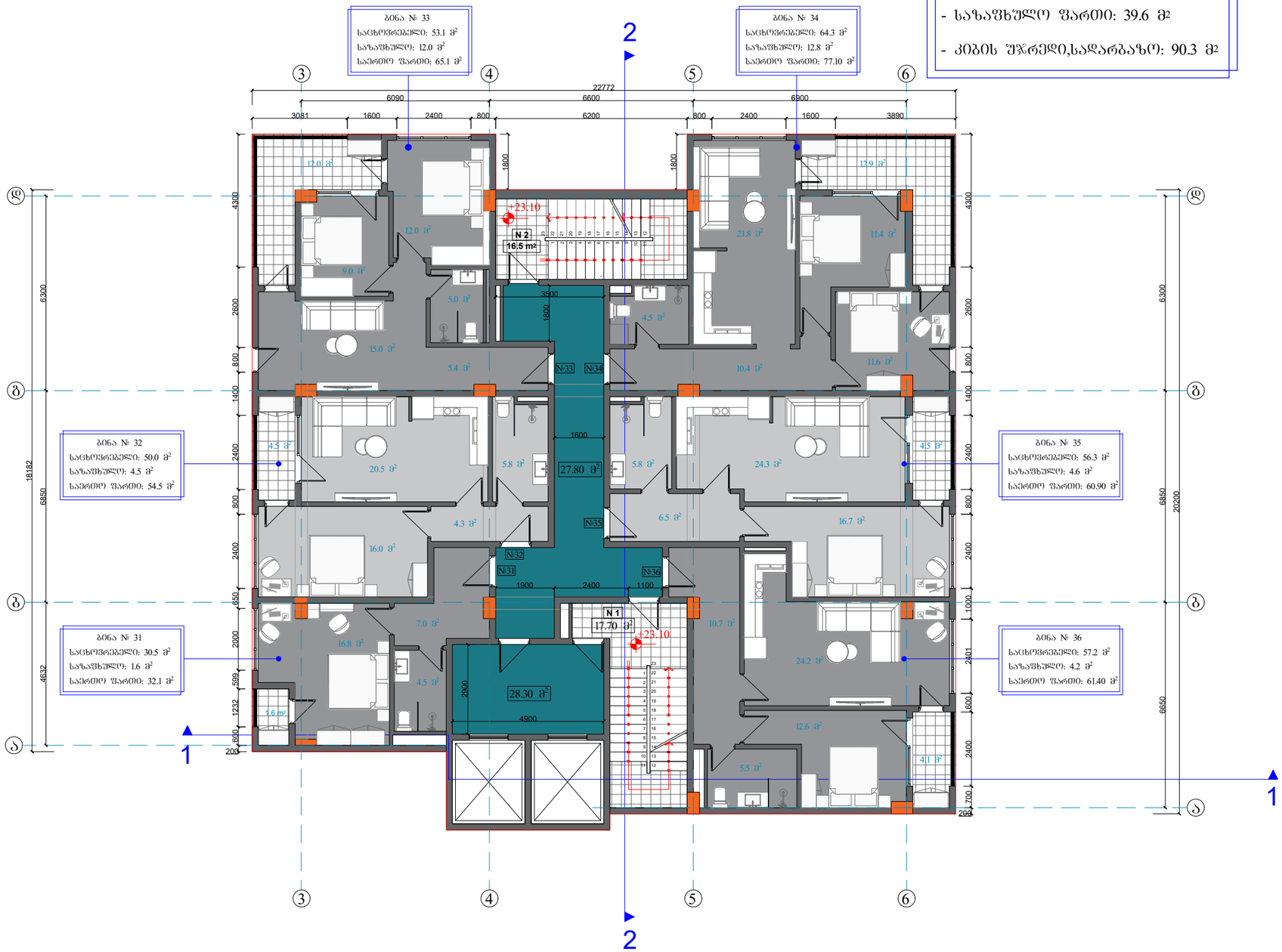

ექსპლიკაცია

- საცხოვრებელი ფართი: 311.4 მ²
- საზაფხულო ფართი: 39.6 მ²
- კიბის უჯრედი,სადარბაზო: 90.3 მ²

შორმატი	A-3
თბილისი 2022წ.	
დაკვეთის №	

დამკვეთი:

შპს "არქიპლიუსი"

შენიშვნა:

მრავალ ბინიანი
საცხოვრებელი სახლი

ქ. თბილისი,მ.როგბაძის ის
გამზირი,7ბ

VIII სართულის გეგმა
+23.10 ნიშნულზე

თანამდებობა	გვარი	ხელმოწერა
დამკვეთი	შპს. "არქიპლიუსი"	
დირექტორი	შ.ლეკიაშვილი	
მთ.არქიტექტორი	შ.ლეკიაშვილი	
კონსტრუქტორი	ე. ყიფიანი	

დასახელება	მასშტაბი
არქიტექტურა	1:150

სტადია	ფურცელი	ფურცლები
	ა-1	ა-1

IX სართულის გეგმა
+26.40 ნიშნულზე

მაშტაბი 1:150

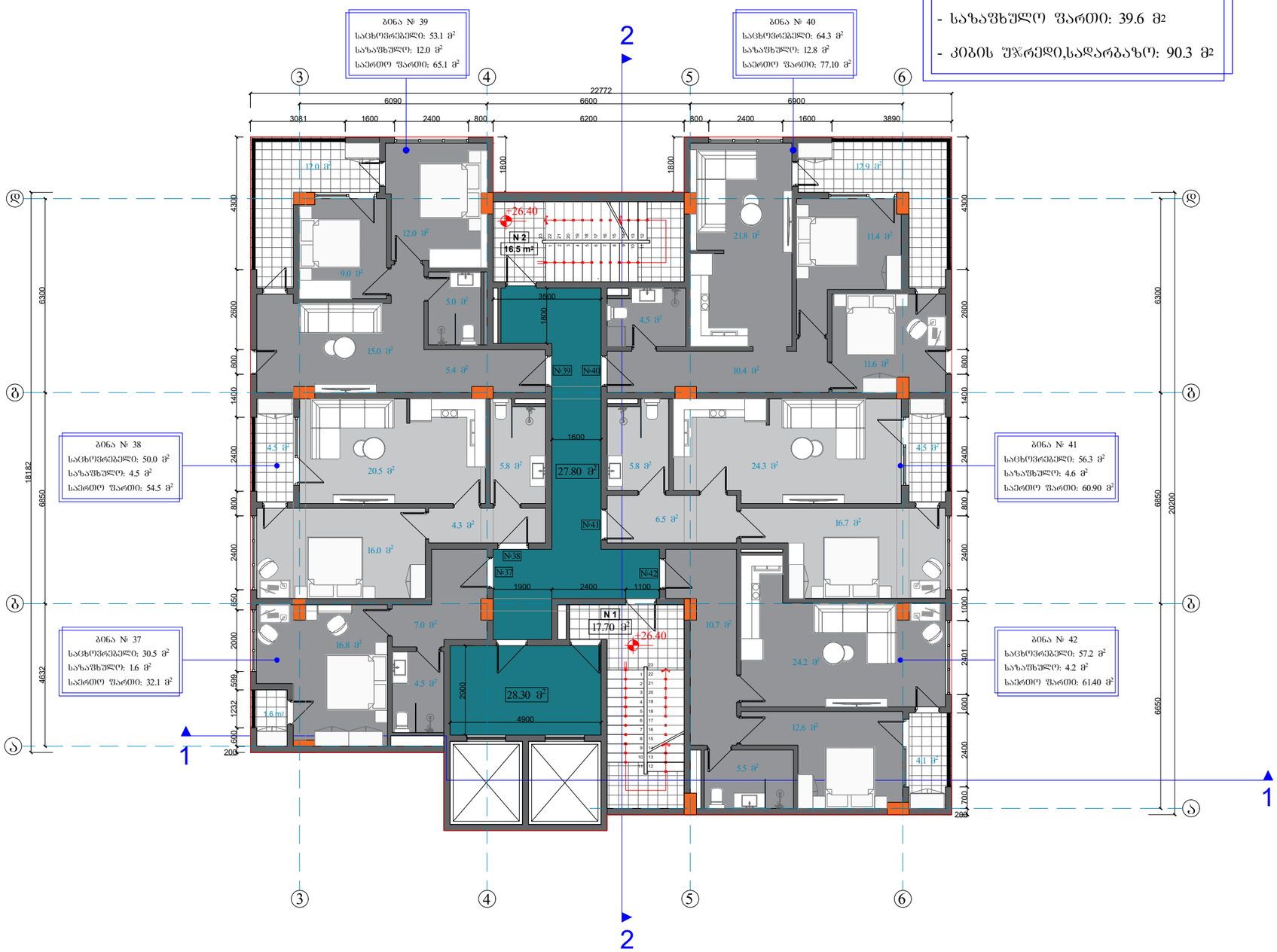

ექსპლიკაცია

- საცხოვრებელი ფართი: 311.4 მ²
- საზაფხულო ფართი: 39.6 მ²
- კიბის შეჯრედი,სადარბაზო: 90.3 მ²

შორმატი A-3	დაკვეთის №
თბილისი 2022წ.	

დამკვეთი:

შპს "არქიპლიუსი"

შენიშვნა:

მრავალ ბინიანი
საცხოვრებელი სახლი

ქ. თბილისი,მ.როგაძის
გამზირი,7ბ

IX სართულის გეგმა
+26.70 ნიშნულზე

თანამდებობა	გვარი	ხელმოწერა
დამკვეთი	შპს. "არქიპლიუსი"	
დირექტორი	შ.ლეკიაშვილი	
მთ.არქიტექტორი	შ.ლეკიაშვილი	
კონსტრუქტორი	ე. ღოღერია	

დასახელება	მასშტაბი
არქიტექტურა	1:150

სტადია	ფურცელი	ფურცლები
	ა-1	ა-1

X სართულის გეგმა
+29.70 ნიშნულზე

მასშტაბი 1:150

ექსპლიკაცია

- საცხოვრებელი ფართი: 311.4 მ2
- საზაფხულო ფართი: 39.6 მ2
- კიბის უჯრედი,სადარბაზო: 90.3 მ2

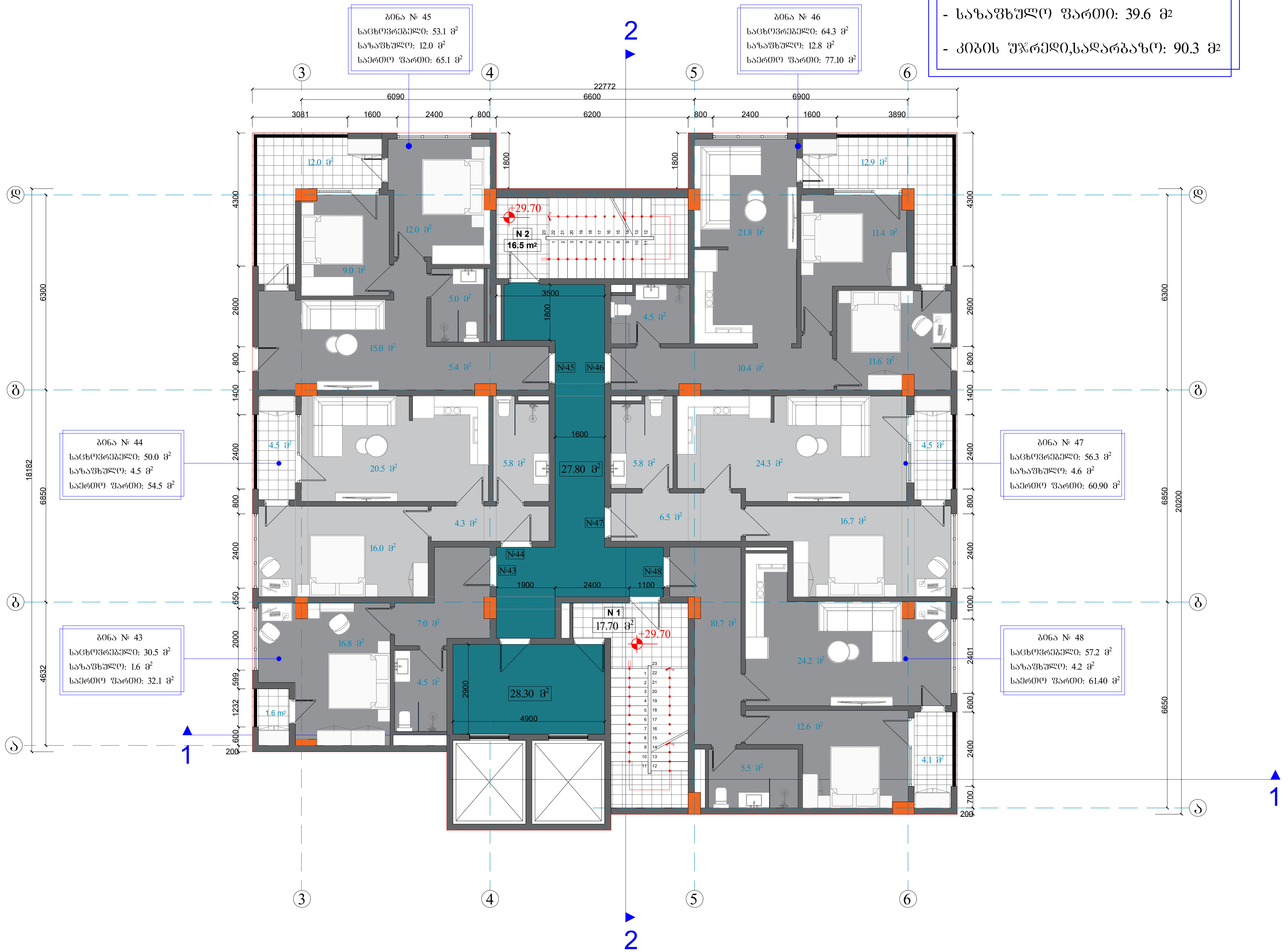

ფორმატი A-3	დაკვეთის №
თბილისი 2022წ.	

დამკვეთი:

შპს "არქიპლიუსი"

შენიშვნა:

მრავალ ბინიანი საცხოვრებელი სახლი

ქ. თბილისი,მ.რობაქიძის გამზირი,7ბ

X სართულის გეგმა
+29.70 ნიშნულზე

თანამდებობა	გვარი	ხელმოწერა
დამკვეთი	შპს. "არქიპლიუსი"	
დირექტორი	შ.ლეკიაშვილი	
მთ.არქიტექტორი	შ.ლეკიაშვილი	
კონსტრუქტორი	ე. წოწერია	

დასახელება	მასშტაბი
არქიტექტურა	1:150

სტადია	ფურცელი	ფურცლები
	ა-1	ა-1

XI სართულის გეგმა +33.00 ნიშნულზე

მასშტაბი 1:150

ექსპლიკაცია

- საცხოვრებელი ფართი: 308.8 $м^2$
- საზაფხულო ფართი: 39.6 $м^2$
- კიბის უჯრედი,სადარბაზო: 90.3 $м^2$

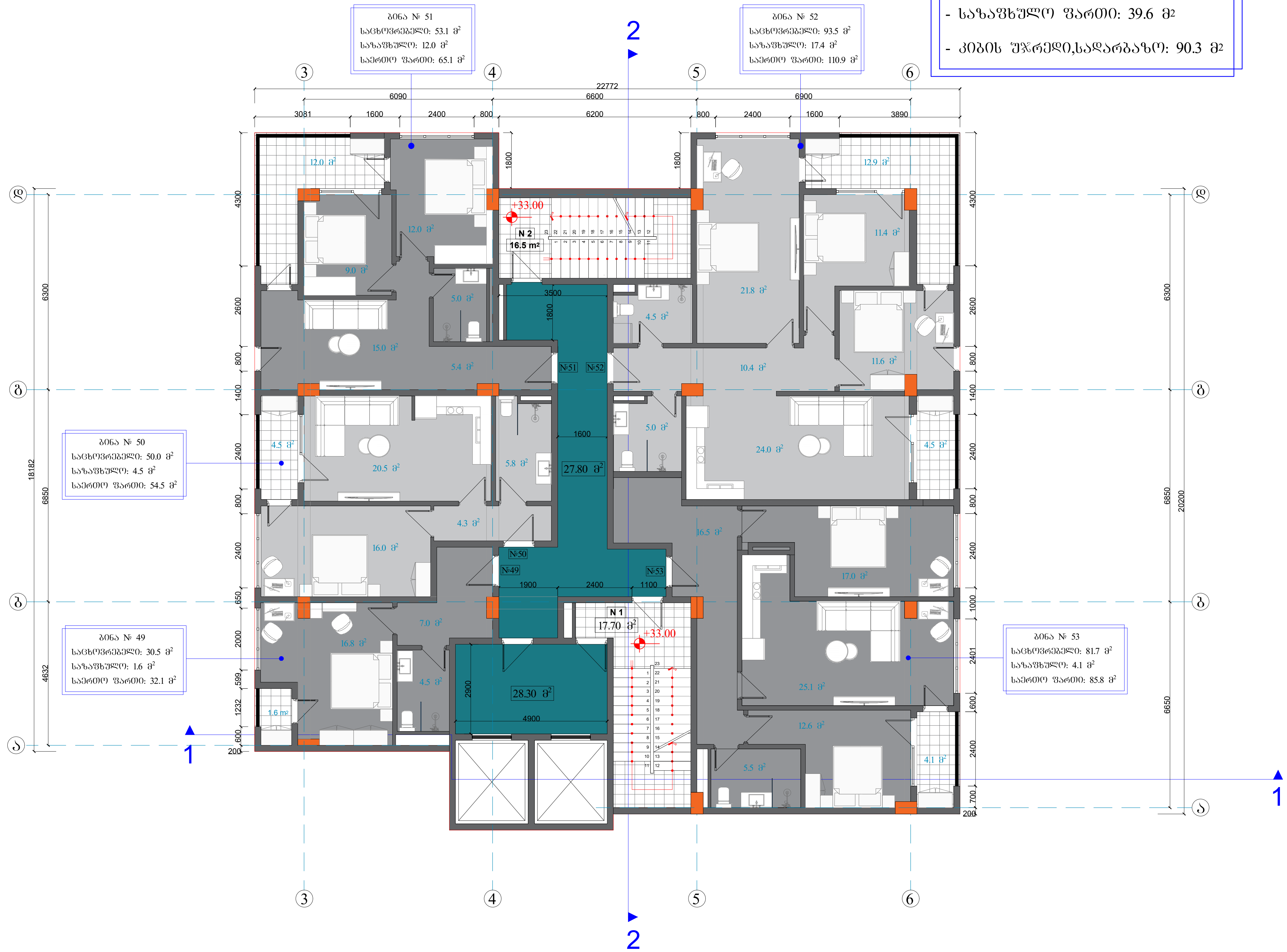

ფორმატი A-3

დაკვეთის №

თბილისი 2022წ.

დამკვეთი:

შპს "არქიპლიუსი"

შენიშვნა:

მრავალბინიანი საცხოვრებელი სახლი

ქ. თბილისი,მ.რობაქიძის გამზირი,7ბ

XI სართულის გეგმა +33.00 ნიშნულზე

თანამდებობა	გვარი	ხელმოწერა
დამკვეთი	შპს. "არქიპლიუსი"	
დირექტორი	შ.ლეკიაშვილი	
მთ.არქიტექტორი	შ.ლეკიაშვილი	
კონსტრუქტორი	ე. წოწერია	

დასახელება	მასშტაბი
არქიტექტურა	1:150

სტადია	ფურცელი	ფურცლები
	ა-1	ა-1

XII სართულის გეგმა
+36.30 ნიშნულზე

მასშტაბი 1:150

ექსპლიკაცია

- საცხოვრებელი ფართი: 311.4 მ²
- საზაფხულო ფართი: 39.6 მ²
- კიბის უჯრედი,სადარბაზო: 90.3 მ²

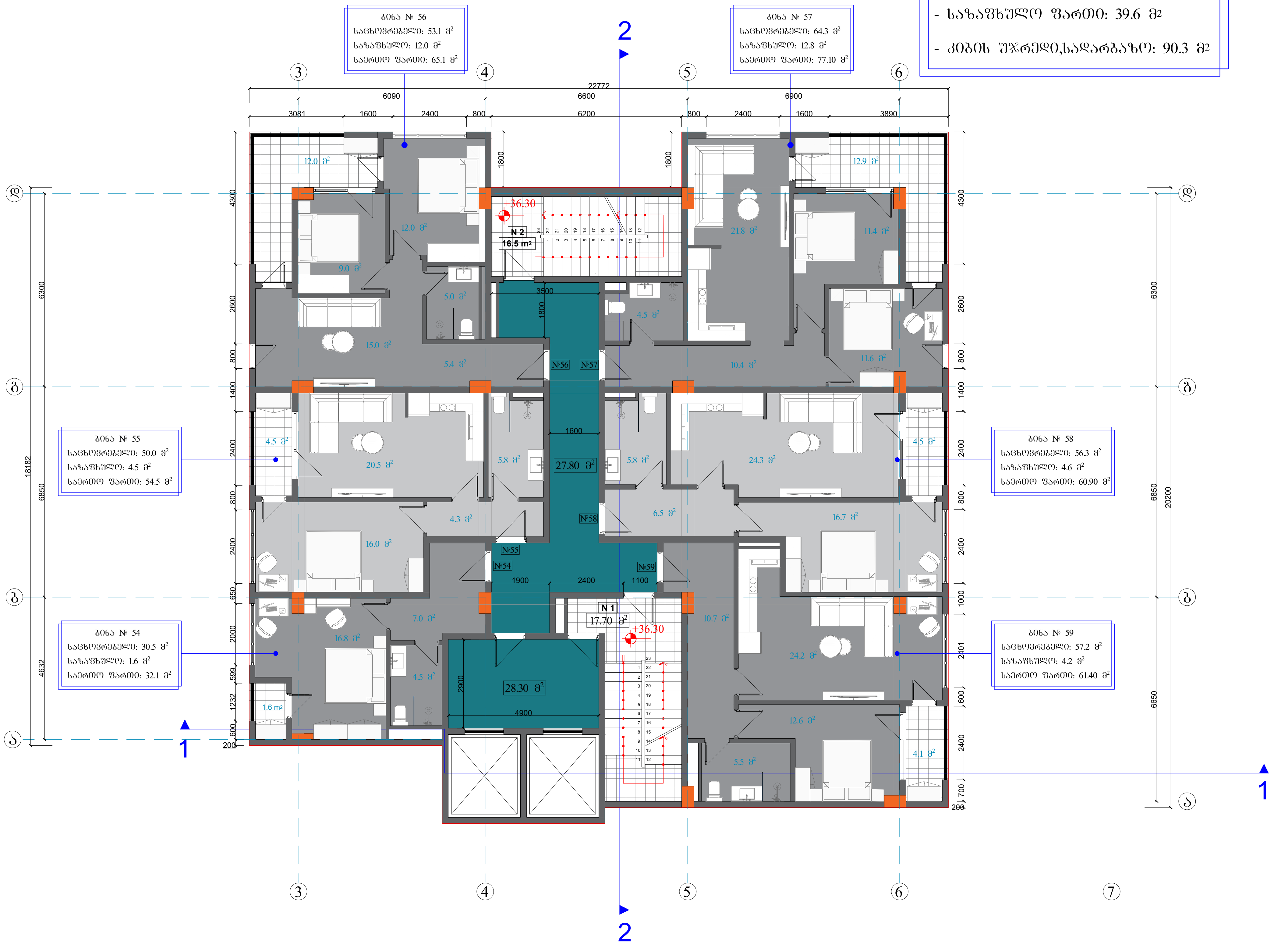

ფორმატი A-3

დაკვეთის №

თბილისი 2022წ.

დამკვეთი:

შპს "არქიპლიუსი"

შენიშვნა:

მრავალ ბინიანი საცხოვრებელი სახლი

ქ. თბილისი,მ.რობაქიძ ის გამზირი,7ბ

XII სართულის გეგმა +36.30 ნიშნულზე

თანამდებობა	გვარი	ხელმოწერა
დამკვეთი	შპს. "არქიპლიუსი"	
დირექტორი	შ.ლეკიაშვილი	
მთ.არქიტექტორი	შ.ლეკიაშვილი	
კონსტრუქტორი	ე. წოწერია	

დასახელება	მასშტაბი
არქიტექტურა	1:150

სტადია	ფურცელი	ფურცლები
	ა-1	ა-1

XIII სართულის გეგმა
+39.60 ნიშნულზე

მაშტაბი 1:150

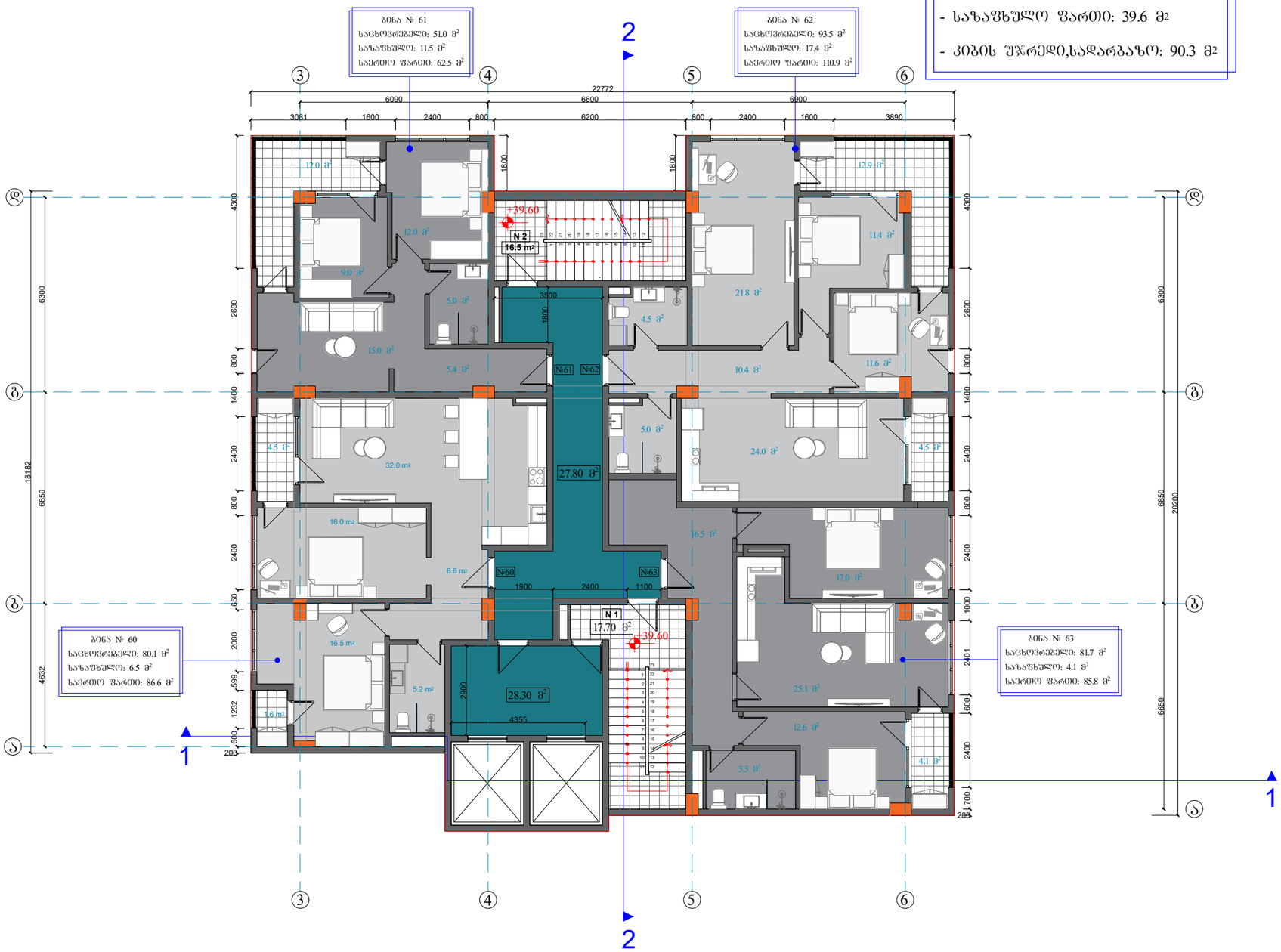

ექსპლიკაცია

- საცხოვრებელი ფართი: 306.3 მ²
- საზაფხულო ფართი: 39.6 მ²
- კიბის უჯრედი,სადარბაზო: 90.3 მ²

შორმატი	A-3	დაკვეთის №
თბილისი 2022წ.		

დამკვეთი:

შპს "არქიპლიუსი"

შენიშვნა:

მრავალ ბინიანი
საცხოვრებელი სახლი

ქ. თბილისი,მ.როზაძის ქ
ბამზირი,7ბ

XIII სართულის გეგმა
+39.60 ნიშნულზე

თანამდებობა	გვარი	ხელმოწერა
დამკვეთი	შპს. "არქიპლიუსი"	
დირექტორი	შ.ლეკიაშვილი	
მთ.არქიტექტორი	შ.ლეკიაშვილი	
კონსტრუქტორი	ე. ღოღერია	

დასახელება	მასშტაბი
არქიტექტურა	1:150

სტადია	ფურცელი	ფურცლები
	ა-1	ა-1

XIV სართულის გეგმა
+42.90 ნიშნულზე

მაშტაბი 1:150

ექსპლიკაცია

- საცხოვრებელი ფართი: 311.4 მ²
- სახაფხულო ფართი: 39.6 მ²
- კიბის უჯრედი,სადარბაზო: 90.3 მ²

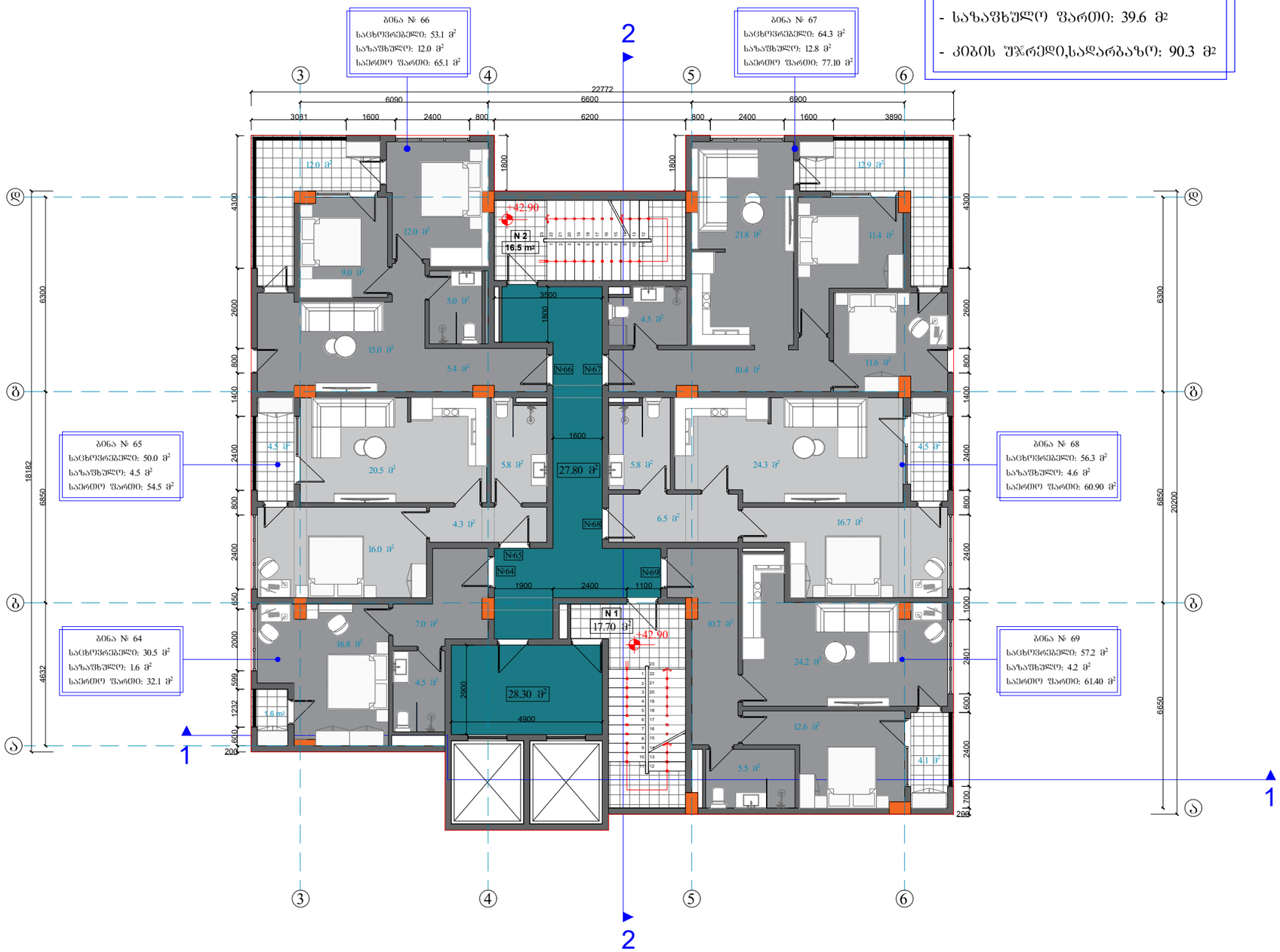

შორმატი	A-3	დაკვეთის №
თბილისი 2022წ.		

დამკვეთი:

შპს "არქიპლიუსი"

შენიშვნა:

მრავალ ბინიანი საცხოვრებელი სახლი

ქ. თბილისი,გ.როგავაძის ბამზირი,7ბ

XIV სართულის გეგმა
+42.90 ნიშნულზე

თანამდებობა	გვარი	ხელმოწერა
დამკვეთი	შპს. "არქიპლიუსი"	
დირექტორი	შ.ლეკიაშვილი	
მთ.არქიტექტორი	შ.ლეკიაშვილი	
კონსტრუქტორი	ე. ღოღერია	

დასახელება	მასშტაბი
არქიტექტურა	1:150

სტადია	ფურცელი	ფურცლები
	ა-1	ა-1

XV სართულის გეგმა +46.20 ნიშნულზე

მასშტაბი 1:150

ექსპლიკაცია

- საცხოვრებელი ფართი: 311.4 მ2
- საზაფხულო ფართი: 39.6 მ2
- კიბის უჯრედი,სადარბაზო: 90.3 მ2

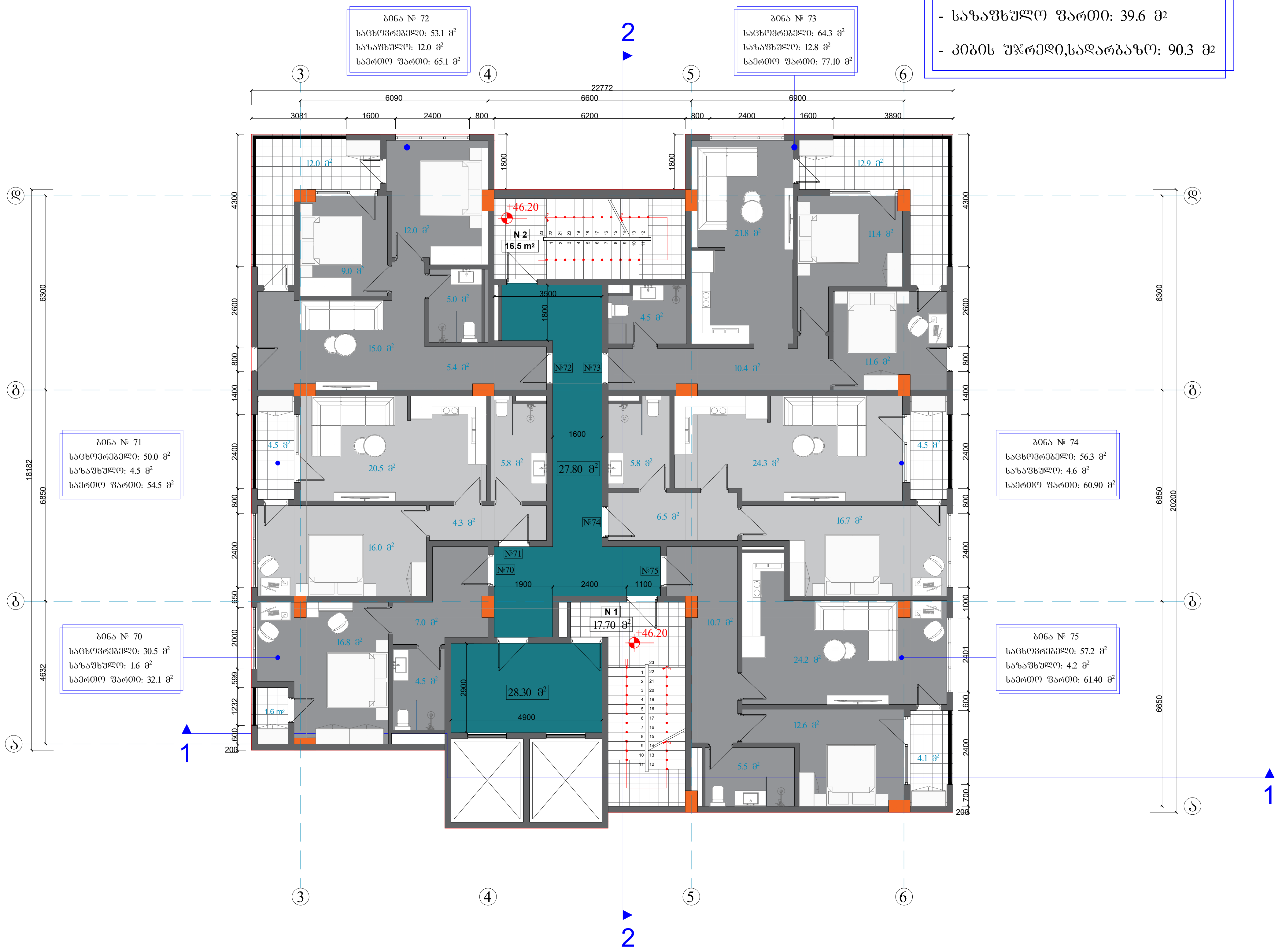

ფორმატი A-3	დაკვეთის №
თბილისი 2022წ.	

დამკვეთი:

შპს "არქიპლიუსი"

შენიშვნა:

მრავალბინიანი საცხოვრებელი სახლი

ქ. თბილისი,მ.რობაქიძის გამზირი,7ბ

XV სართულის გეგმა +46.20 ნიშნულზე

თანამდებობა	გვარი	ხელმოწერა
დამკვეთი	შპს. "არქიპლიუსი"	
დირექტორი	შ.ლეკიაშვილი	
მთ.არქიტექტორი	შ.ლეკიაშვილი	
კონსტრუქტორი	ე. წოწერია	

დასახელება	მასშტაბი
არქიტექტურა	1:150

სტადია	ფურცელი	ფურცლები
	ა-1	ა-1

XVI სართულის გეგმა
+49.50 ნიშნულზე

მასშტაბი 1:150

ექსპლიკაცია

- საცხოვრებელი ფართი: 295.0 მ2
- საზაფხულო ფართი: 53.0 მ2
- კიბის უჯრედი,სადარბაზო: 90.3 მ2

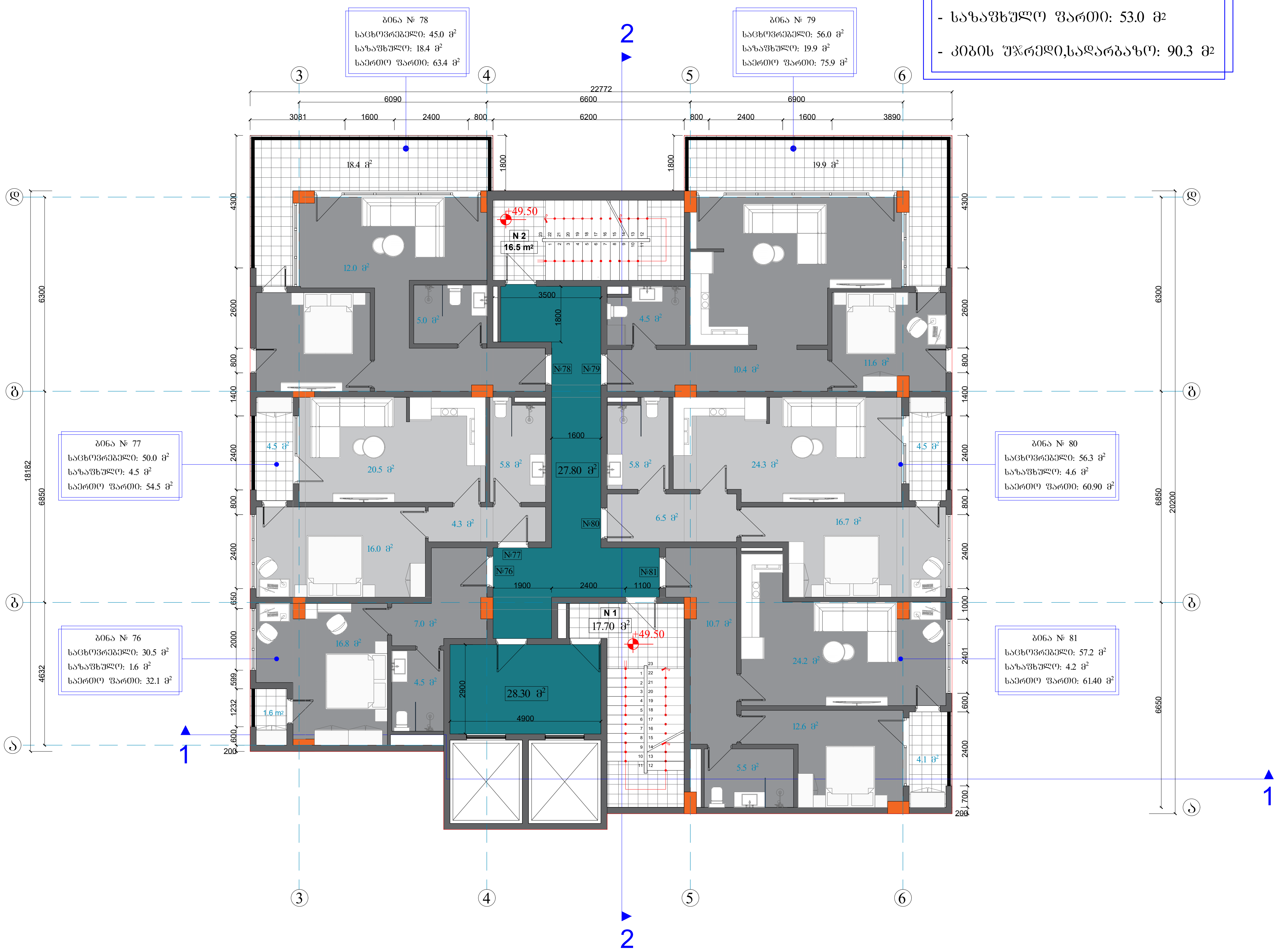

ფორმატი A-3	დაკვეთის №
თბილისი 2022წ.	

დამკვეთი:

შპს "არქიპლიუსი"

შენიშვნა:

მრავალ ბინიანი
საცხოვრებელი სახლი

ქ. თბილისი,მ.რობაქიძის
გამზირი,7ბ

XVI სართულის გეგმა
+49.50 ნიშნულზე

თანამდებობა	გვარი	ხელმოწერა
დამკვეთი	შპს. "არქიპლიუსი"	
დირექტორი	შ.ლეკიაშვილი	
მთ.არქიტექტორი	შ.ლეკიაშვილი	
კონსტრუქტორი	ე. წოწერია	

დასახელება	მასშტაბი
არქიტექტურა	1:150

სტადია	ფურცელი	ფურცლები
	ა-1	ა-1

XVII სართულის გეგმა
+52.80 ნიშნულზე

მაშტაბი 1:150

ექსპლიკაცია

- საცხოვრებელი ფართი: 280.5 მ²
- საზაფხულო ფართი: 33.1 მ²
- კიბის უჯრედი,სადარბაზო: 90.3 მ²

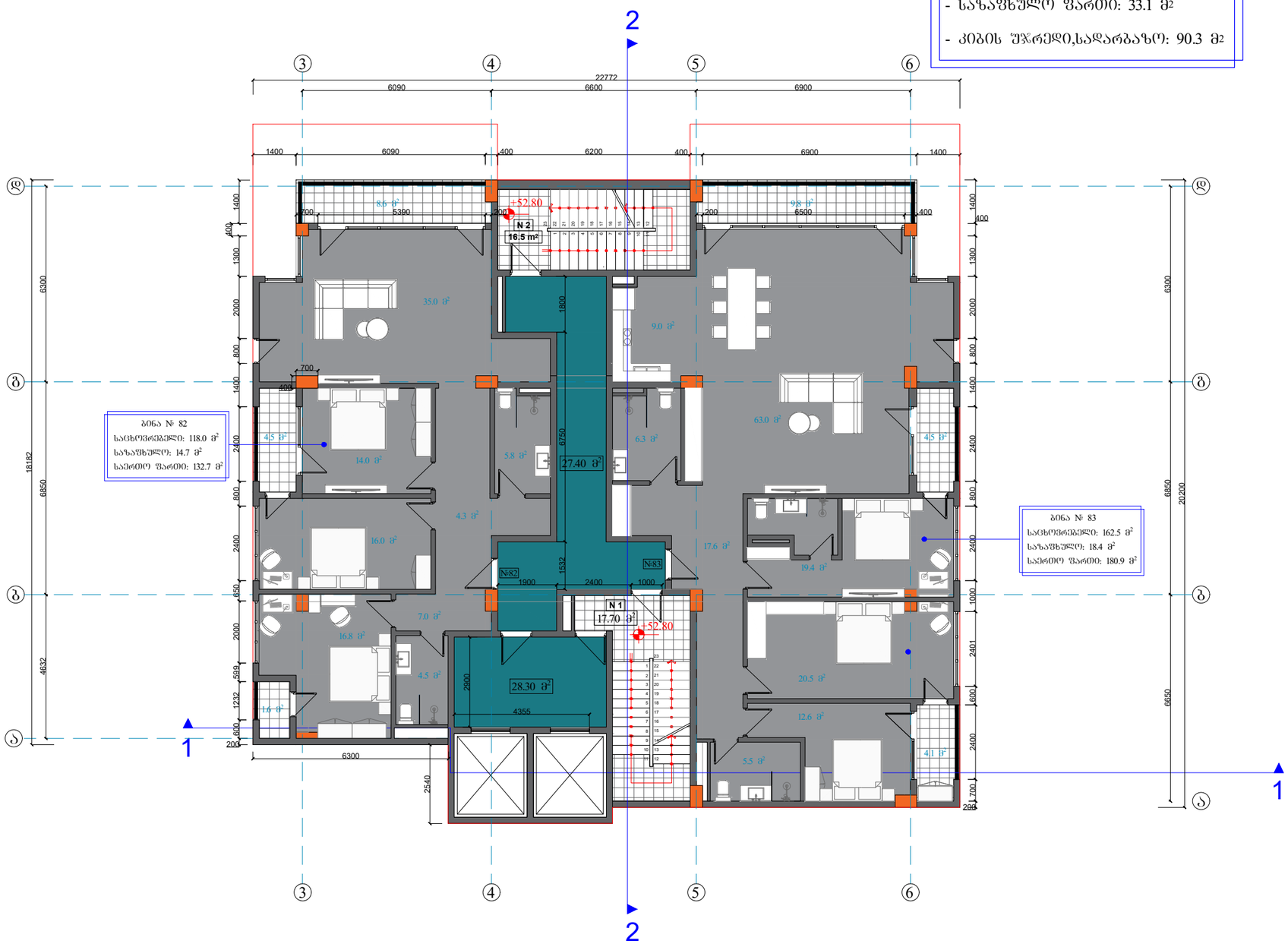

შრომატ.	A-3	დაკვეთის №
თბილისი 2022წ.		

დამკვეთი:

შპს "არქიპლიუსი"

შენიშვნა:

მრავალ ბინიანი საცხოვრებელი სახლი

ქ. თბილისი,მ.როგაძის ბაგზირი,7ბ

XVII სართულის გეგმა +52.80 ნიშნულზე

თანამდებობა	გვარი	ხელმოწერა
დამკვეთი	შპს. "არქიპლიუსი"	
დირექტორი	შ.ლეკიაშვილი	
მთ.არქიტექტორი	შ.ლეკიაშვილი	
კონსტრუქტორი	ე. ღოღოერია	

დასახელება	მასშტაბი
არქიტექტურა	1:150

სტადია	ფურცელი	ფურცლები
	ა-1	ა-1

XVIII სართულის გეგმა
+56.10 ნიშნულზე

მაშტაბი 1:150

ექსპლიკაცია

- საცხოვრებელი ფართი: 172.0 მ²
- საზაფხულო ფართი: 124.0 მ²
- კიბის უჯრედი,სადარბაზო: 80.5 მ²

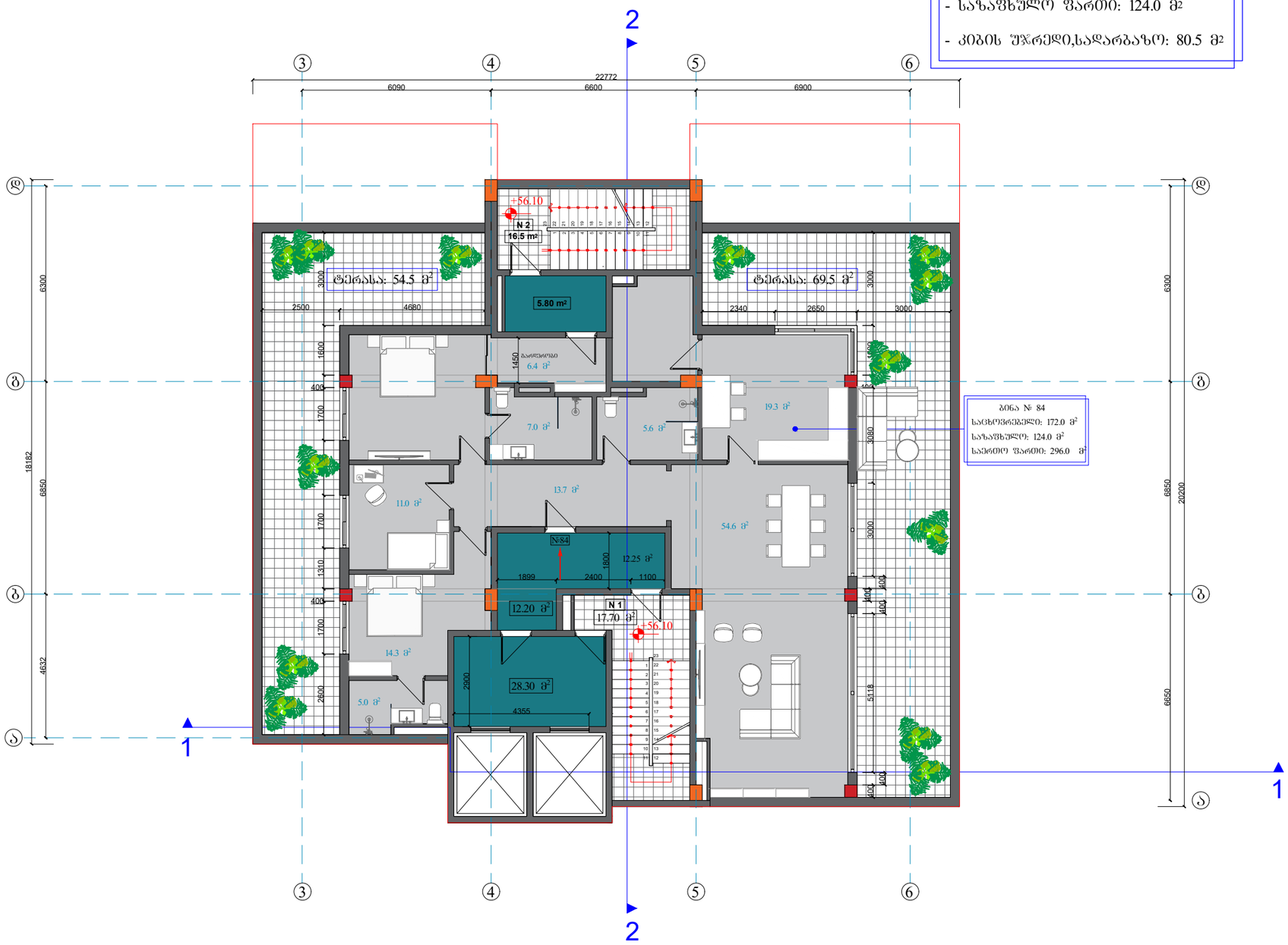

შორმატი	A-3	დაკვეთის №
თბილისი 2022წ.		

დამკვეთი:

შპს "არქიპლიუსი"

შენიშვნა:

მრავალ ბინიანი
საცხოვრებელი სახლი

ქ. თბილისი,მ.როგაძის
გამზირი,7ბ

XVIII სართულის გეგმა
+56.10 ნიშნულზე

თანამდებობა	გვარი	ხელმოწერა
დამკვეთი	შპს. "არქიპლიუსი"	
დირექტორი	შლეკიაშვილი	
მთ.არქიტექტორი	შლეკიაშვილი	
კონსტრუქტორი	ე. წოწერია	

დასახელება	მასშტაბი
არქიტექტურა	1:150

სტადია	ფურცელი	ფურცლები
	ა-1	ა-1

გადახურვის გეგმა
+56.10 ნიშნულზე

ექსპლიკაცია

- სახურავის ფართი: 190.0 მ²
- კიბის შეკრედი,სადარბაზო: 88.5 მ²

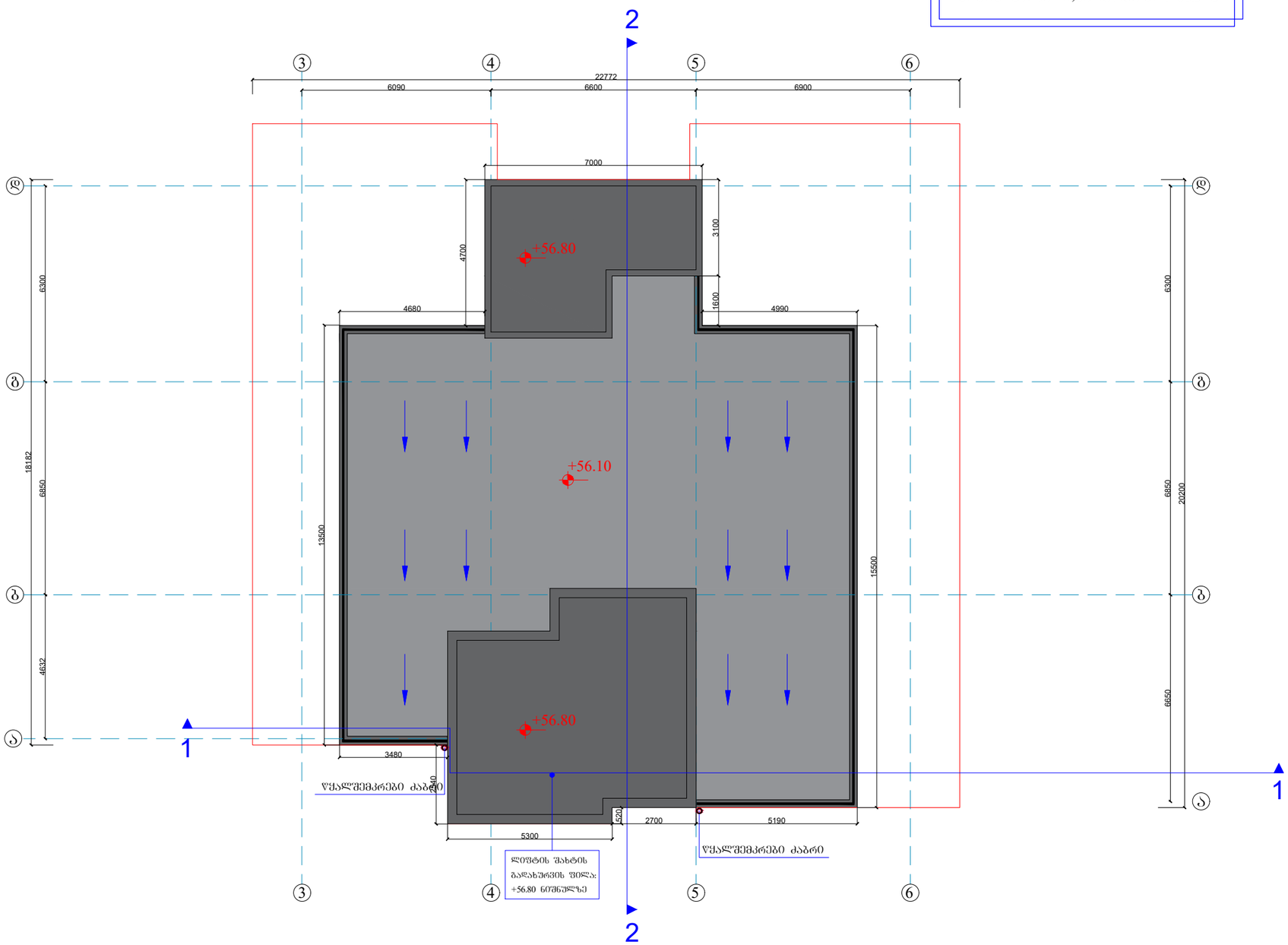

შკალა	A-3	დაკვეთის №
თბილისი 2022წ.		

დამკვეთი:

შპს "არქიპლიუსი"

შენიშვნა:

მრავალბინიანი საცხოვრებელი სახლი

ქ. თბილისი,მ.როზაძის ქუჩის გამზირი,7ბ

გადახურვის გეგმა
+56.10 ნიშნულზე

თანამდებობა	გვარი	ხელმოწერა
დამკვეთი	შპს. "არქიპლიუსი"	
დირექტორი	შ.ლეკიაშვილი	
მთ.არქიტექტორი	შ.ლეკიაშვილი	
კონსტრუქტორი	ე. წოწორია	

დასახელება	მასშტაბი
არქიტექტურა	1:150

სტადია	ფურცელი	ფურცლები
	ა-1	ა-1