არქიტექტურული გეგმები სარეგისტრაციო ფართებით

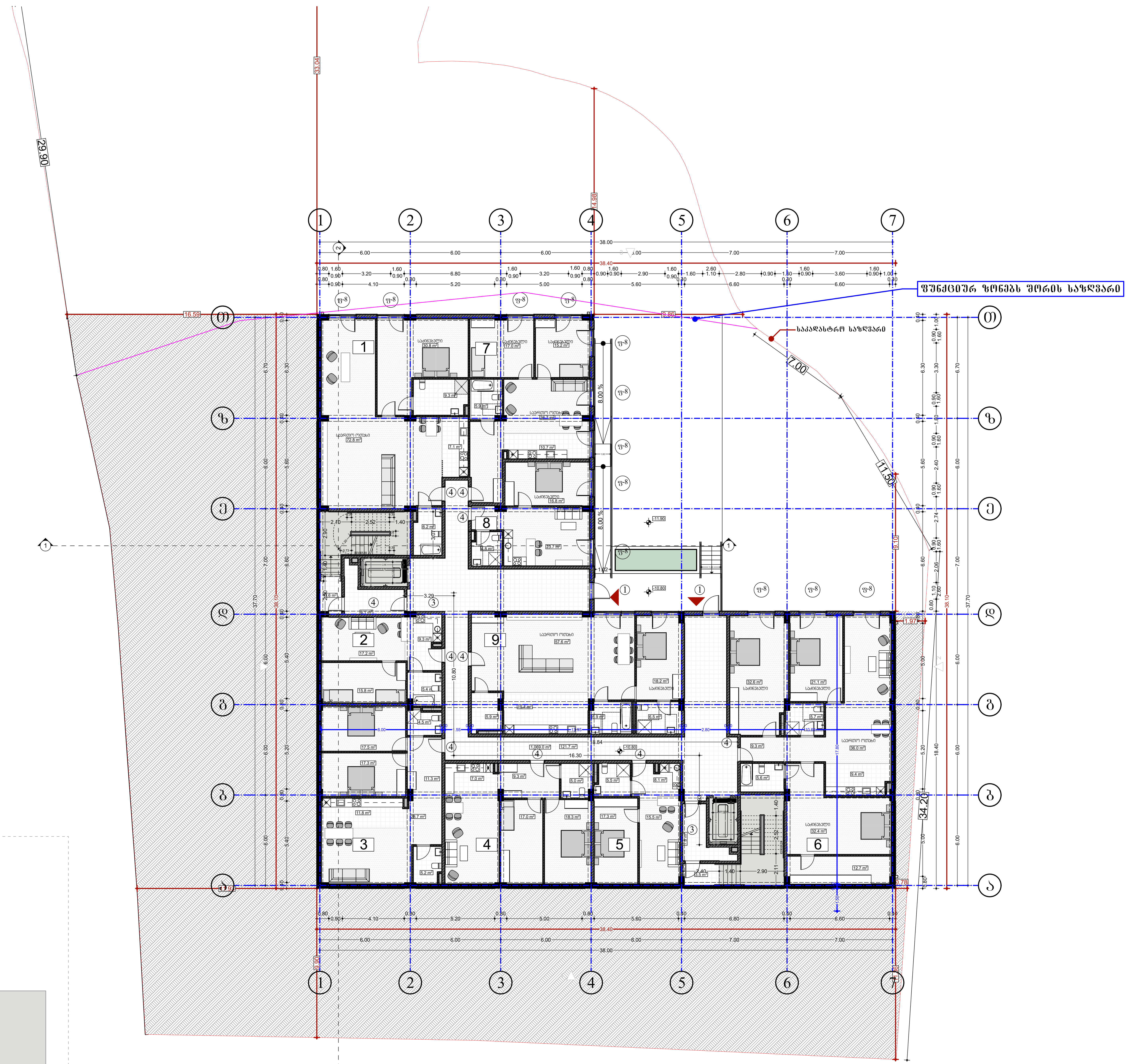

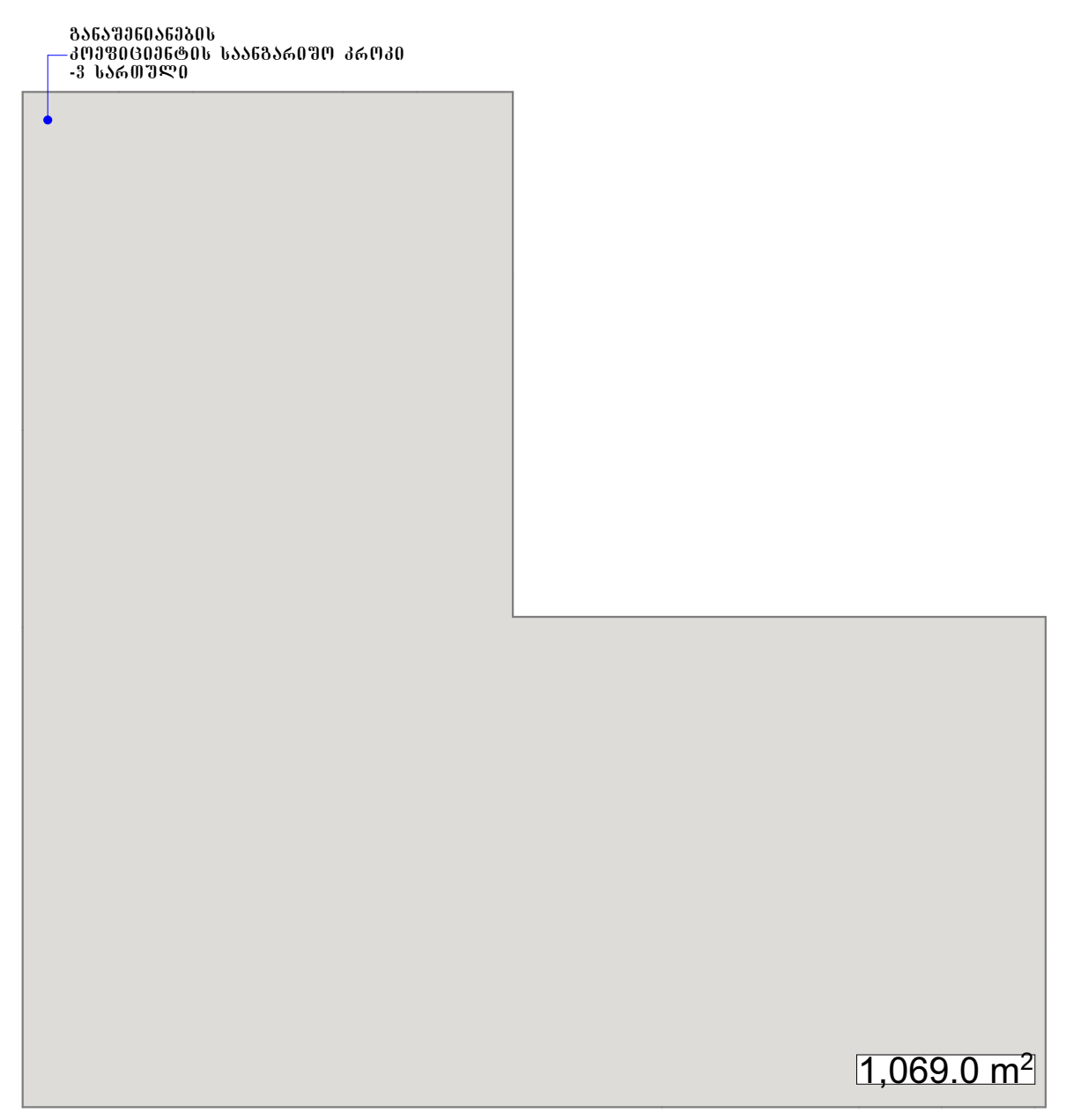

სართული არ შედის კ1 და კ2 კოეფიციენტებში, ვინაიდან ის წარმოადგენს მიწისქვეშა ფართობს.
იხილეთ სართულის გარე კედლების განშლის ნახაზი

მ 1:500

შპს „ნიუ პოინტ“
saqarTvelo, Tbilisi, mgalobliSvilis quCa #3,
I sarTuli ofisi #3; s/n: 404883943

New Point

www. newpoint.ge info@newpoint.ge
tel: / tel: +995 32 2945808; mob: / cell phone: +995 557 704433;

Ltd "NewPoint"
office N3, floor N1, 3 mgaloblishvili str.
Tbilisi, Georgia ID: 404883943

შენიშვნები | notes

- ზომები მოცემულია სმ-ში
- ტერიტორიის ანაზომები მოწოდებულია დამკვეთის მიერ
- მშენებლობის პროცესში ნებისმიერი ცვლილება შეთანხმებული უნდა იყოს არქიტექტორთან

ტექნიკურ-ეკონომიკური მაჩვენებლები | technical-econimic indicators

ექსპლიკაცია | explication

ბინა N 1
საცხოვრებელი ფართობი 126.2 მ²

ბინა N2
საცხოვრებელი ფართობი 56.7 მ²

ბინა N3
საცხოვრებელი ფართობი 96.3 მ²

ბინა N4
საცხოვრებელი ფართობი 78.2 მ²

ბინა N5
საცხოვრებელი ფართობი 46.4 მ²

ბინა N6
საცხოვრებელი ფართობი 153.5 მ²

ბინა N7
საცხოვრებელი ფართობი 85.5 მ²

ბინა N8
საცხოვრებელი ფართობი 46.3 მ²

ბინა N9
საცხოვრებელი ფართობი 104 მ²

პროექტის დასახელება | project
მრავალბინიანი საცხოვრებელი სახლი კრწანისში

დამკვეთი | client
შპს "გ.თ.ბ" ს/კ 404513335

მისამართი | address
ქ.თბილისი, ქუჩა კრწანისი, შესახვევი II, №11 ს/კ 01.18.06.011.163

თანამდებობა position	სახელი გვარი name surname	ხელმოწერა signature
დირექტორი director	გიორგი კირკიტაძე Giorgi Kirkitadze	
პროექტის ავტორი author	გვანცა ზაქარიაშვილი Gvantsa Zakariashvili	
არქიტექტორი architect		
არქიტექტორი architect		
კონსტრუქტორი constructor		

არქიტექტურული ნაწილი
architecture

ნახაზი drawing	თარიღი date of issue	20.09.2021
-3 სართულის გეგმა (-10.80 ნიშნულზე)	მასშტაბი scale	1:200
	სტადია stage	Project
	ფორმატი paper size	A2
	ფაილის სახელი file name	
	ფურცელი pages	

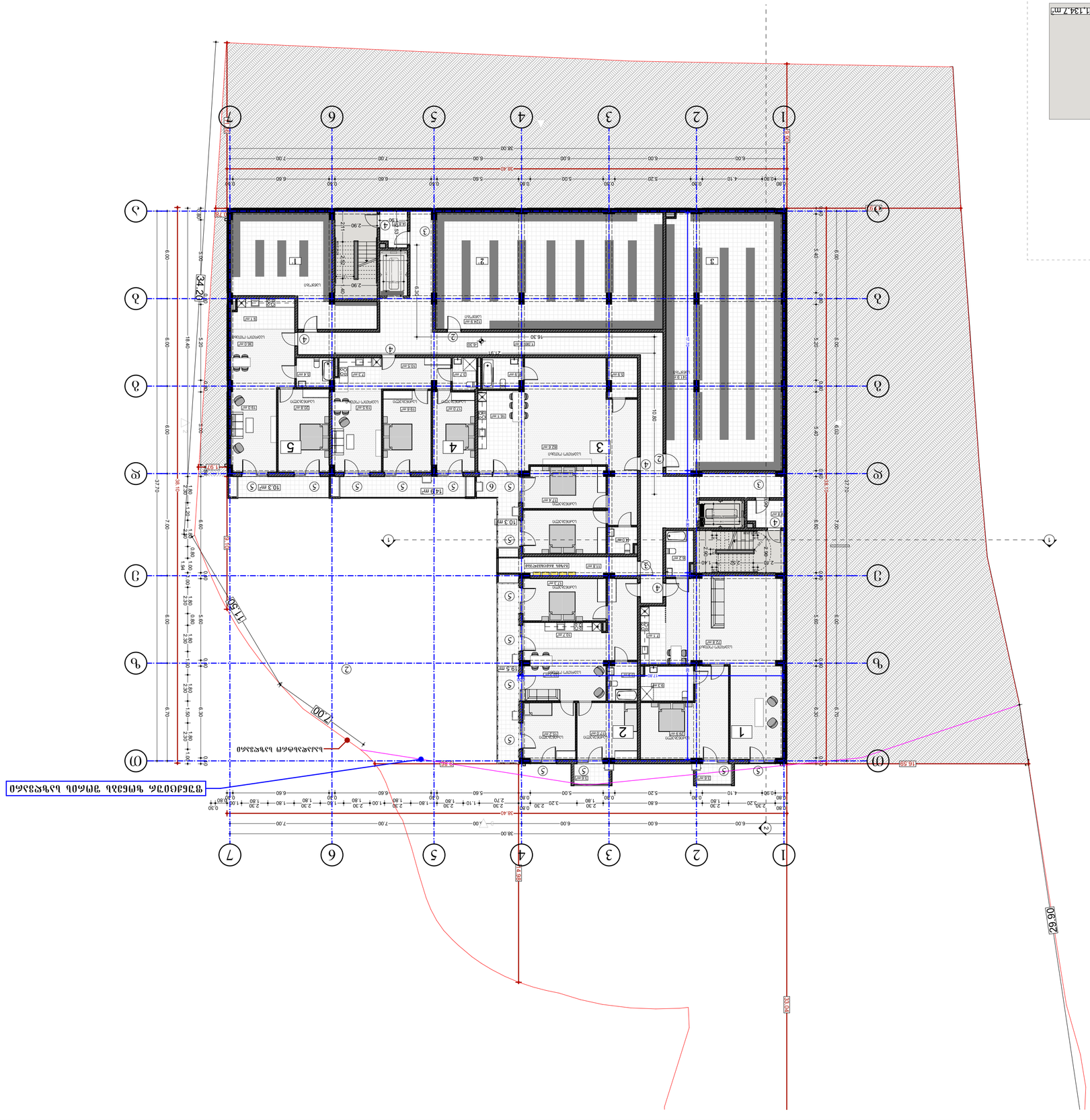

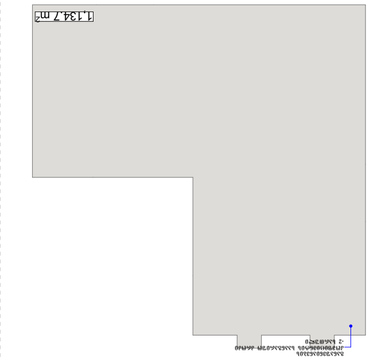

ნაგებობის ზუსტი მდებარეობა დაზუსტდეს ადგილზე

3 1:500

პროექტი	project
ობიექტის მისამართი	address
დამკვეთი	client
ნახაზის დასახელება	drawing
თარიღი	date of issue
მასშტაბი	scale
ფურცელი	page
ფურცლის ზომა	paper size
ფაილის სახელი	file name

არქიტექტორი		architecture
კონსტრუქტორი		constructor
არქიტექტორი		architect
არქიტექტორი	Gvantsa Zakharashvili	architect
ავტორი		author
დირექტორი	Giorgi Kiknadze	director
პოზიცია	სახელი გვარი	position / name surname / signature

20.09.2021

1:200	
Project	
A2	

ექსპლიკაცია	explication

ბინა N 1	
საერთო ფართი	
სულ	125.3 მ²
საერთო ფართი	
სულ	3.6 მ²
საერთო ფართი	
სულ	99.4 მ²
საერთო ფართი	
სულ	23.1 მ²
საერთო ფართი	
სულ	130.7 მ²
საერთო ფართი	
სულ	10.3 მ²
ბინა N4	
საერთო ფართი	
სულ	77.6 მ²
საერთო ფართი	
სულ	14.9 მ²
ბინა N5	
საერთო ფართი	
სულ	71.3 მ2
საერთო ფართი	
სულ	10.3 მ2
1 სართული	50.7 მ²
2 სართული	124.9 მ²
სულ	141.9 მ²

ტექნიკურ-ეკონომიკური მაჩვენებლები	technical-economic indicators

შპს "NewPoint"	Ltd "NewPoint"
ქ. თბილისი, მგალობლიშვილის ქუჩა #3, I სართ.(ს ბინა #2, ტელ: 599 33 71 63)	Tbilisi, Georgia, ID: 404833943
www.newpoint.ge info@newpoint.ge	office N2, floor N1, 3 mgaloblishvili str.

შენიშვნები

- ტერიტორიის მოწესრიგება ცალკე პროექტით
- ტერიტორიის ათვისება მოხდეს მშენებლობის ორგანიზების პროექტის შესაბამისად
- მშენებლობის პროცესში გათვალისწინებული ღონისძიებების განხორციელება უნდა განხორციელდეს მშენებლობის ორგანიზების პროექტის შესაბამისად

notes

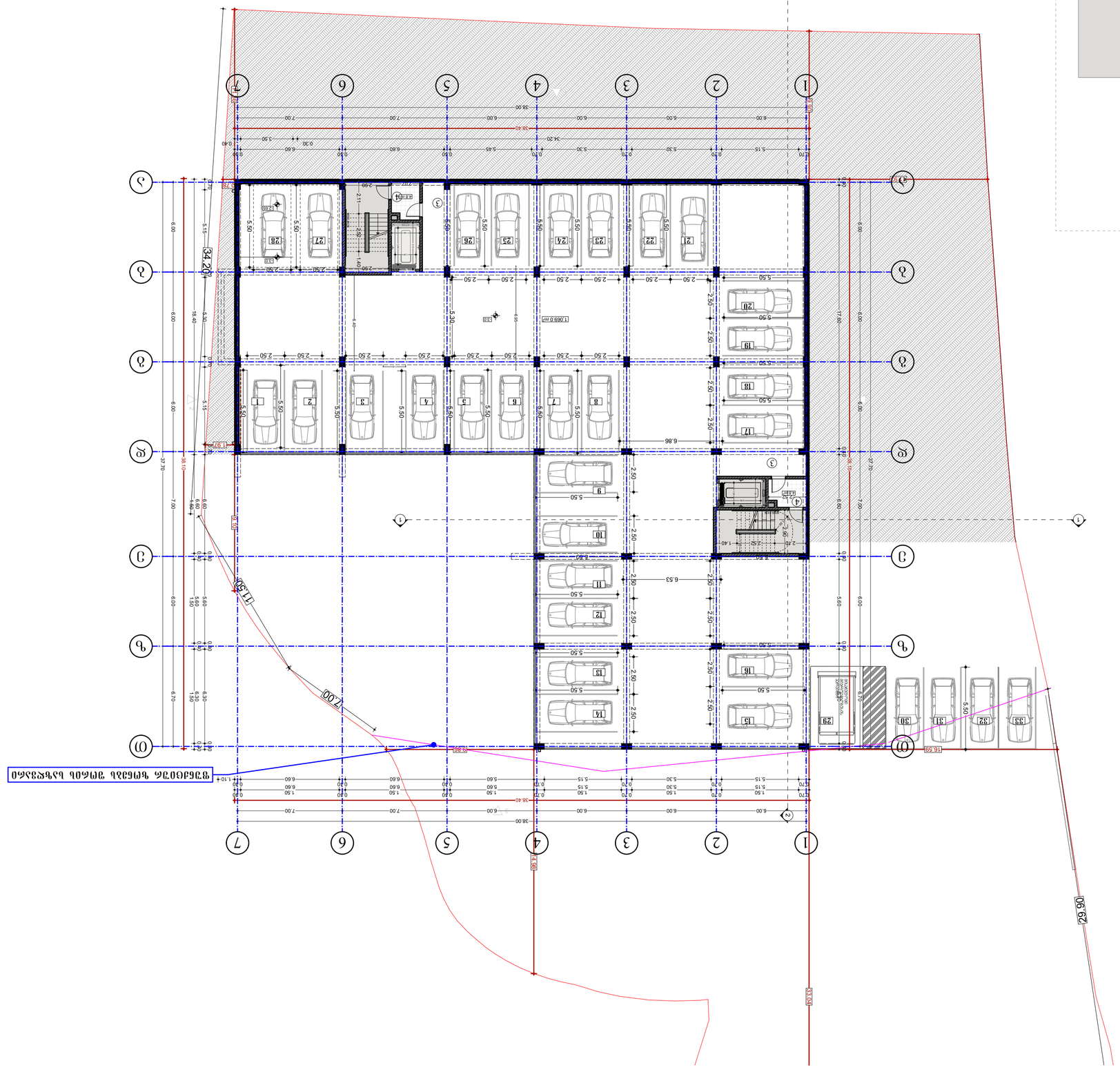
1.069.0 m
1.069.0 m
1.069.0 m

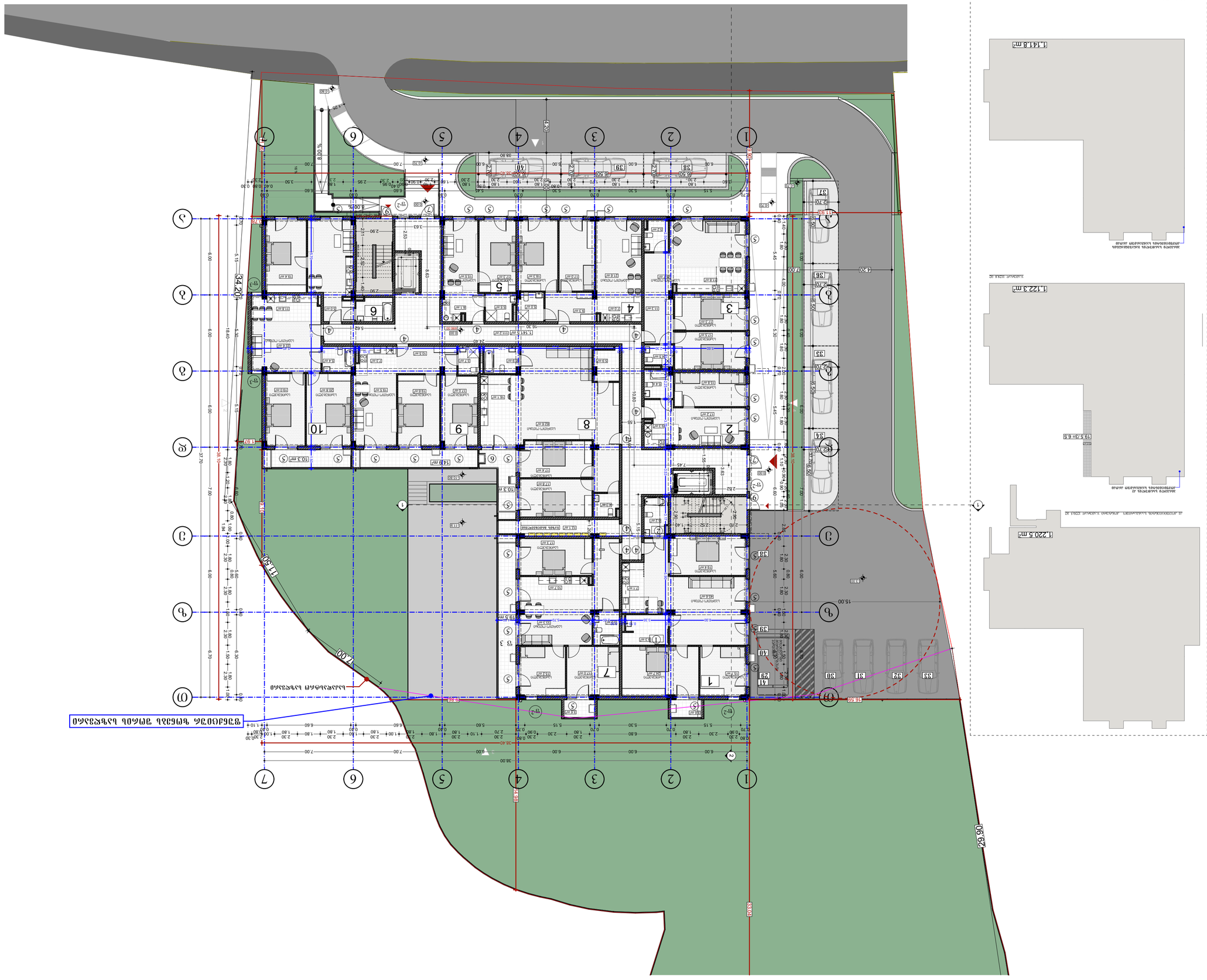

ტიპი	type
ფართობი	area
ბინების რაოდენობა	number of apartments
სართულების რაოდენობა	number of floors
სადარბაზოების რაოდენობა	number of entrances
სიმაღლე	height
მოცულობა	volume
ავარიული ელექტრომომარაგების წყარო	emergency power source
ლიფტების რაოდენობა	number of elevators
ტევადობა	capacity
ავტოსადგომების რაოდენობა	number of parking spaces
ველოსიპედების პარკინგის ადგილების რაოდენობა	number of bicycle parking spaces
ბინების ფართობი	apartment area
საერთო ფართობი	total area
საცხოვრებელი ფართობი	living area
საერთო სასარგებლო ფართობი	useful area
საერთო საერთო ფართობი	total common area
ტექნიკური ფართობი	technical area
კომერციული ფართობი	commercial area
ავტოსადგომის ფართობი	parking area
ველოსიპედების პარკინგის ფართობი	bicycle parking area
ბინების ფართობის კოეფიციენტი	apartment area coefficient
საერთო ფართობის კოეფიციენტი	total area coefficient
საცხოვრებელი ფართობის კოეფიციენტი	living area coefficient
სასარგებლო ფართობის კოეფიციენტი	useful area coefficient
საერთო საერთო ფართობის კოეფიციენტი	total common area coefficient
ტექნიკური ფართობის კოეფიციენტი	technical area coefficient
კომერციული ფართობის კოეფიციენტი	commercial area coefficient
ავტოსადგომის ფართობის კოეფიციენტი	parking area coefficient
ველოსიპედების პარკინგის ფართობის კოეფიციენტი	bicycle parking area coefficient

technical-economic indicators

ექსპლიკაცია	explication
ბინა N 1 ბაღებით(ველობით)ერთად 1274 მ² ბაღებით(ველობით) 3.6 მ²	
ბინა N2 ბაღებით(ველობით) 47.7 მ²	
ბინა N3 ბაღებით(ველობით) 96.3 მ²	
ბინა N4 ბაღებით(ველობით) 78.2 მ²	
ბინა N5 ბაღებით(ველობით) 46.4 მ²	
ბინა N6 ბაღებით(ველობით) 51.9 მ²	
ბინა N7 ბაღებით(ველობით) 99.4 მ² ბაღებით(ველობით) 23.1 მ²	
ბინა N8 ბაღებით(ველობით) 130.7 მ² ბაღებით(ველობით) 10.3 მ²	
ბინა N9 ბაღებით(ველობით) 77.3 მ² ბაღებით(ველობით) 14.9 მ²	
ბინა N10 ბაღებით(ველობით) 87.9 მ² ბაღებით(ველობით) 10.3 მ²	

პროექტის დასახელება	project
მისამართი ქალაქი, ქუჩა, ნომერი, ტერიტორიული კოდი	address city, street, number, territorial code
დამკვეთი	client
ტელ. +995 577 744431, ელ.ფოსტა info@newpoint.ge	tel. +995 577 744431, e-mail info@newpoint.ge
შპს „NewPoint“ ოფისი N2, ბინა N1, 3 მგალობლიშვილის ქ. თბილისი, საქართველო, ს/კ 404833943	Ltd "NewPoint" office N2, floor N1, 3 mgaloblishvili str. Tbilisi, Georgia ID: 404833943
შენიშვნები	notes
- ნახაზზე ასახული ინფორმაცია ეკუთვნის ავტორს და მისი გამოყენება ან გადაბეჭდვა მესამე პირების მიერ დაუშვებელია - ნახაზზე მოცემული ყველა ზომა მოცემულია მილიმეტრებში, თუ სხვა რამ არ არის მითითებული	
ტექნიკურ-ეკონომიკური მაჩვენებლები	technical-economic indicators
ნახაზის დასახელება	drawing
ნახაზის ავტორი	author
ინჟინერი	engineer
არქიტექტორი	architect
კონსტრუქტორი	constructor
არქიტექტურა	architecture
ნახაზის თარიღი	date of issue
მასშტაბი	scale
ფორმატი	page size
ფურცლების რაოდენობა	pages

პოზიცია	position	
დირექტორი	director	გიორგი ჩიჩინაძე
ავტორი	author	ანანია ალანიასშვილი
არქიტექტორი	architect	ქვარცია ზანარიაშვილი
არქიტექტორი	architect	
კონსტრუქტორი	constructor	

20.09.2021	1:200
A2	Project

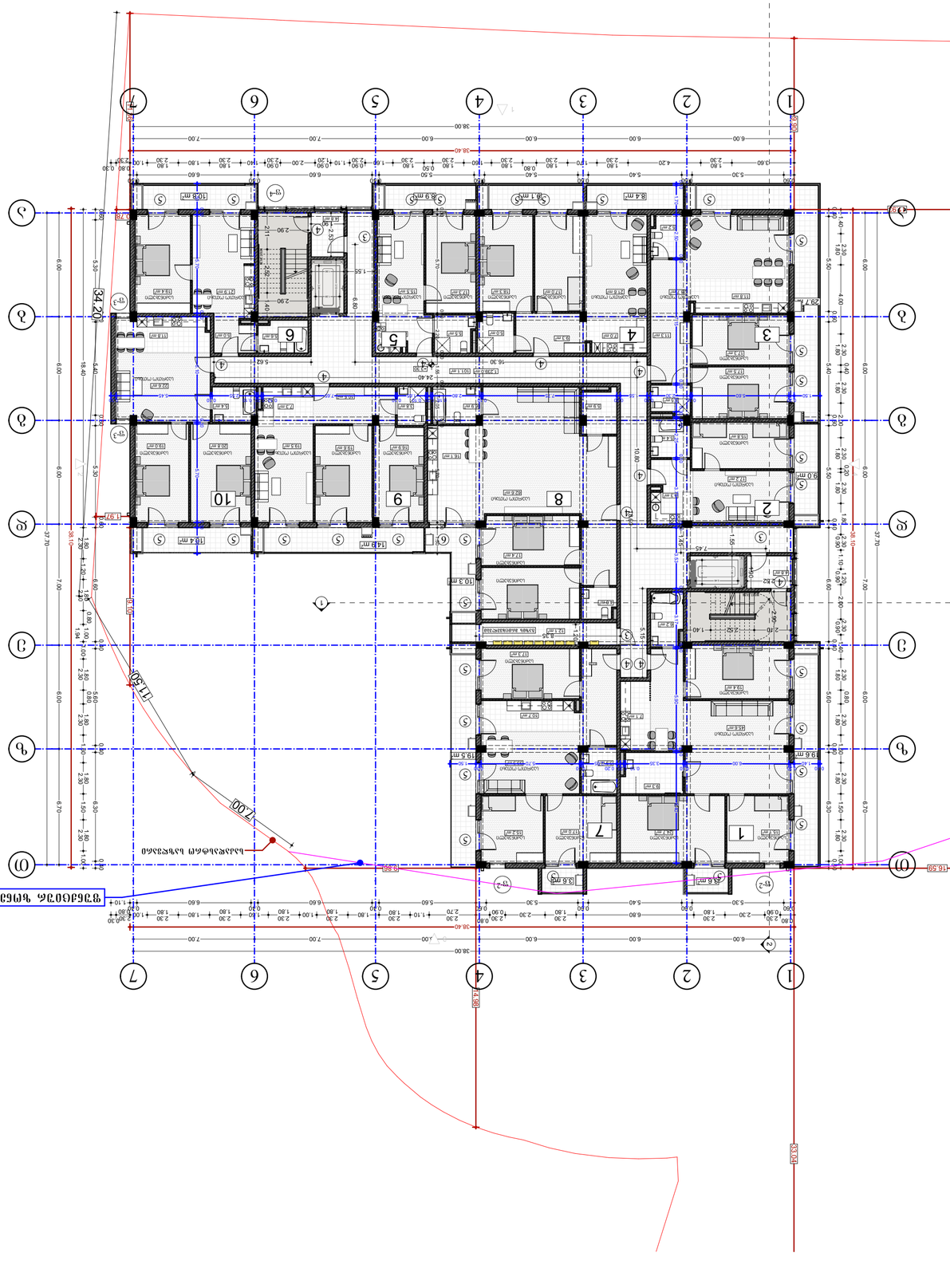
1
2
3
4
5
6
7
38.40
38.00
34.20
29.90
16.50
11.50
7.00
ტერიტორიის საზღვარი
ტროტუარი
ასფალტი
ბეტონი
ბალახი
ხე
ბუჩქი
ღობე
ბორდიური

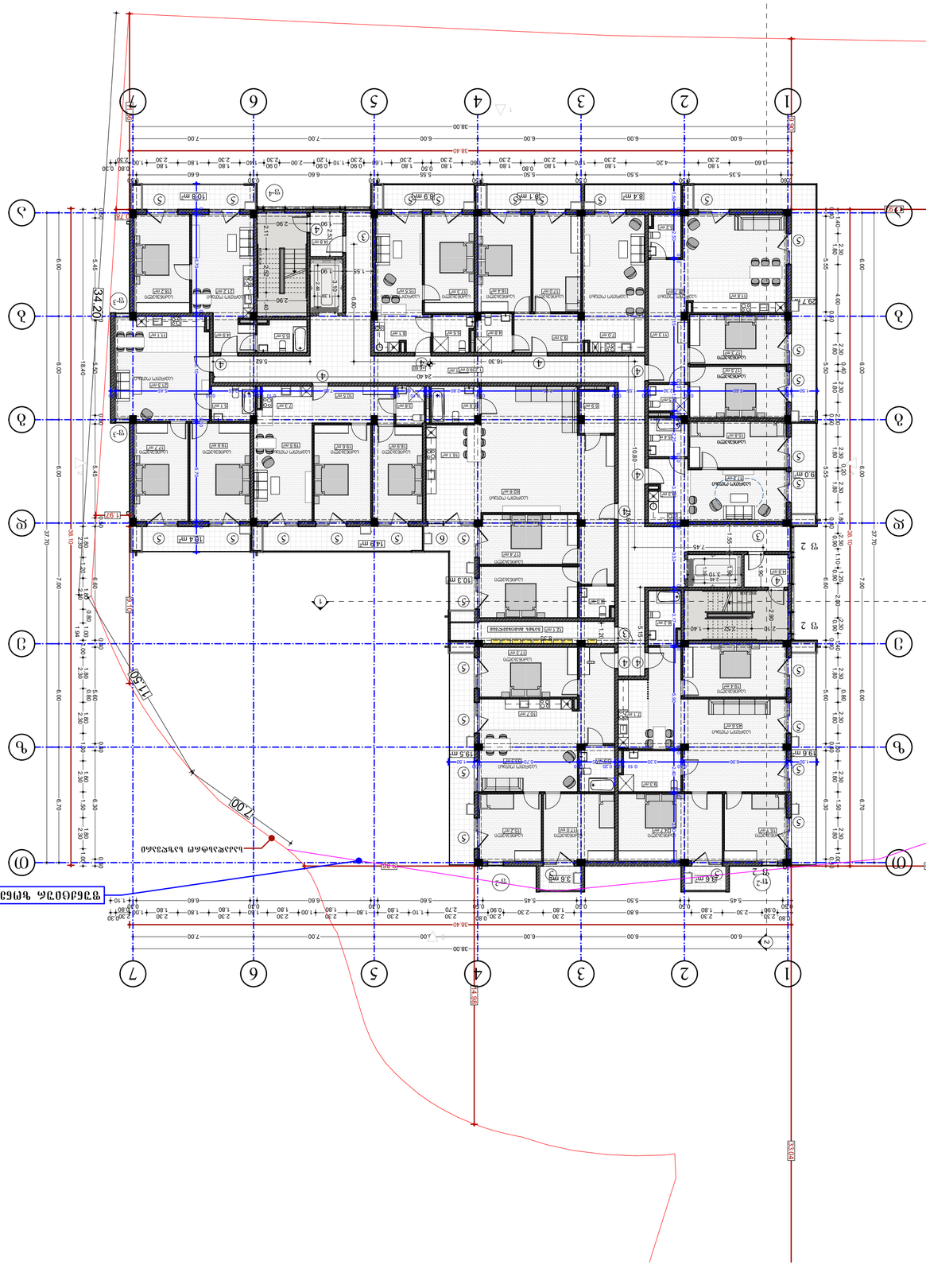
1
2
3
4
5
6
7
38.00
38.40
34.20
16.30
7.00
11.80
9.80
16.59
66.26
ავტომობილის მოხვევის ტრაექტორია
ტროტუარის ამოჭრა
ტროტუარის ამოჭრა
ტროტუარის ამოჭრა

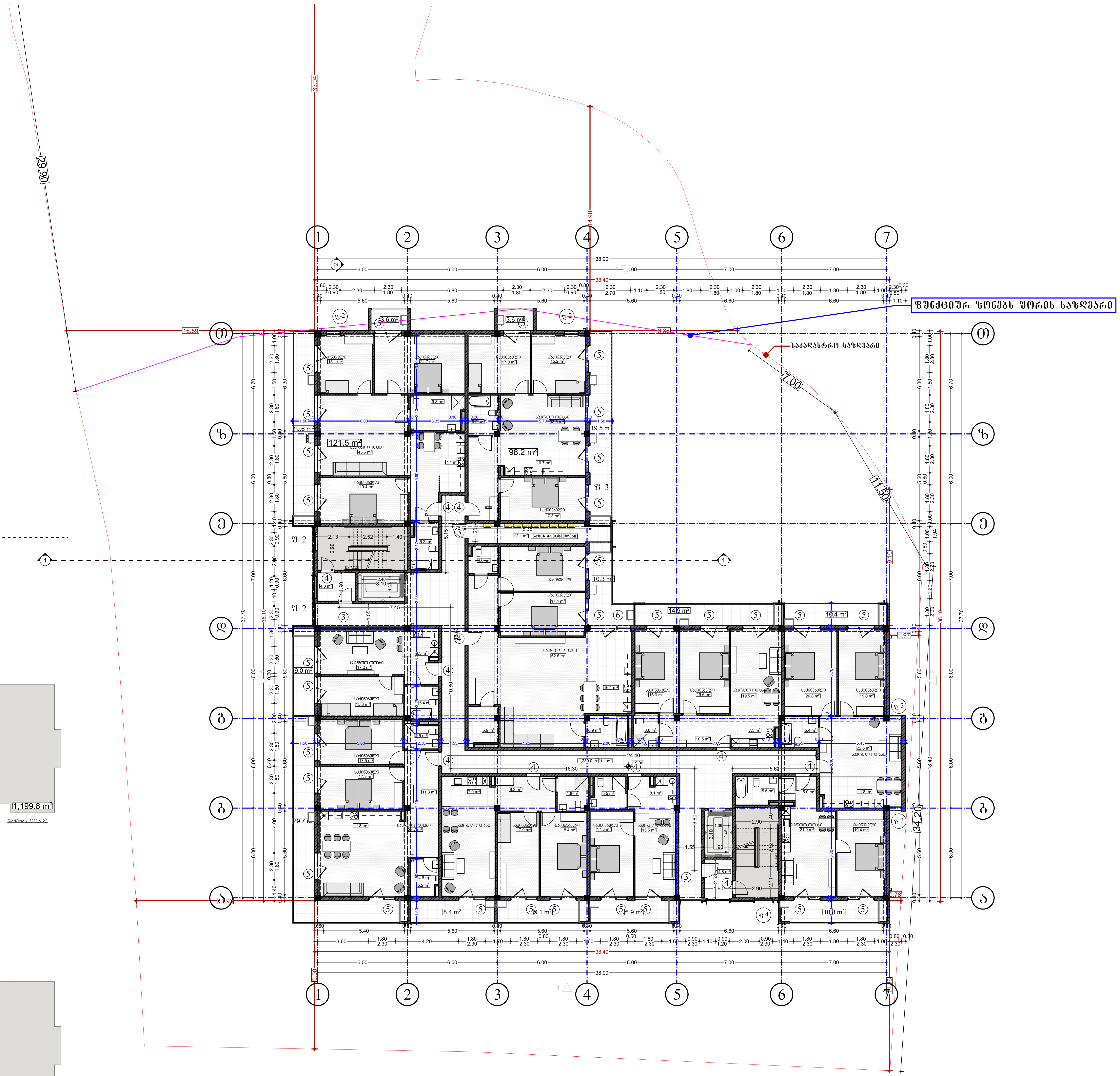

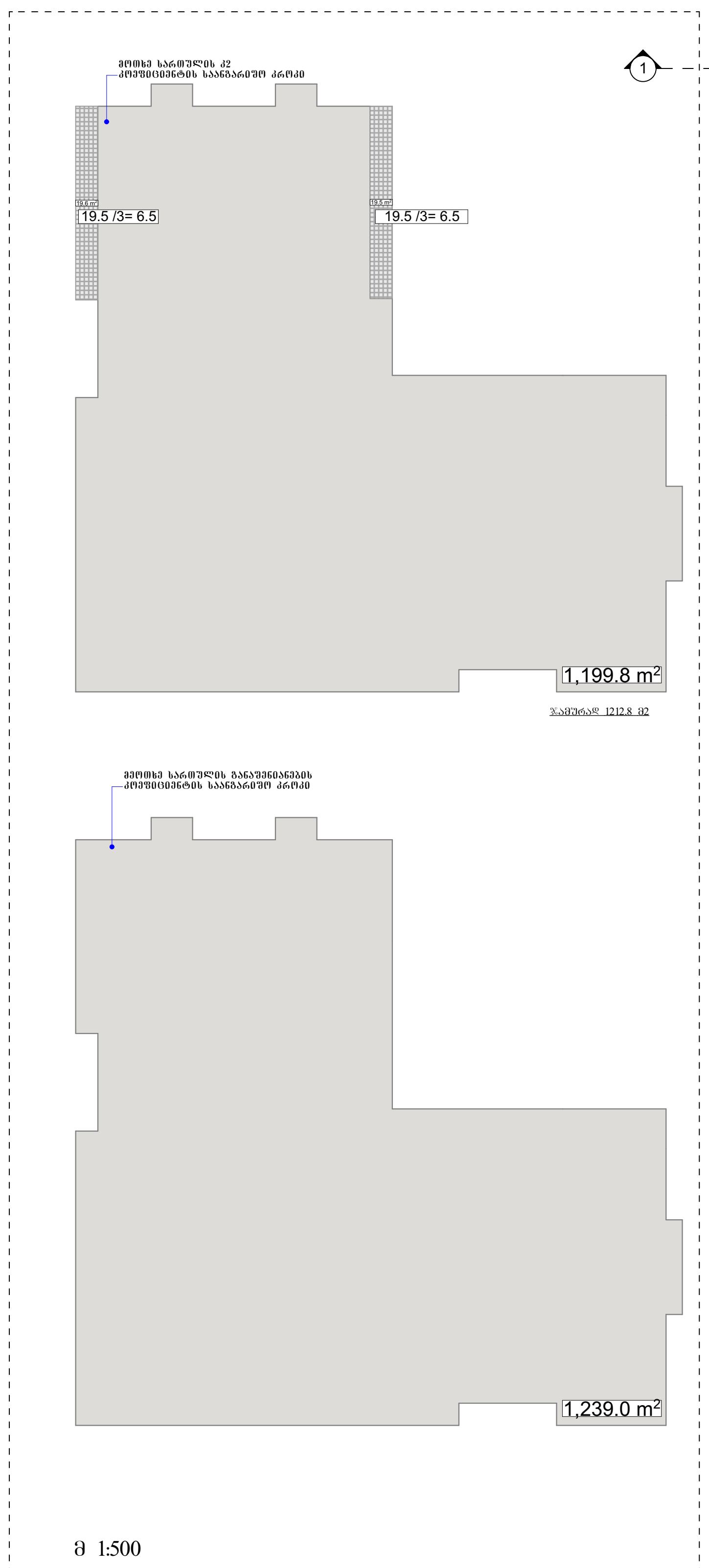

შპს „ნიუ პოინტ"
saqarTvelo, Tbilisi, mgalobliSvilis quCa #3,
I sarTuli ofisi #3; s/n: 404883943
www. newpoint.ge info@newpoint.ge
tel: / tel: +995 32 2945808; mob: / cell phone: +995 557 704433;
Ltd "NewPoint"
office N3, floor N1, 3 mgaloblishvili str.
Tbilisi, Georgia ID: 404883943

შენიშვნები — notes

- ზომები მოცემულია სმ-ში
- ტერიტორიის ანაზომები მოწოდებულია დამკვეთის მიერ
- მშენებლობის პროცესში ნებისმიერი ცვლილება შეთანხმებული უნდა იყოს არქიტექტორთან

ტექნიკურ-ეკონომიკური მაჩვენებლები — technical-econimic indicators

ექსპლიკაცია — explication

ბინა N 1
საცხოვრებელი ფართობი 127.4 მ²
საზაფხულო 3.6 მ²

ბინა N2
საცხოვრებელი ფართობი 47.7 მ²

ბინა N3
საცხოვრებელი ფართობი 96.3 მ²

ბინა N4
საცხოვრებელი ფართობი 78.2 მ²

ბინა N5
საცხოვრებელი ფართობი 46.4 მ2

ბინა N6
საცხოვრებელი ფართობი 51.9 მ2

ბინა N7
საცხოვრებელი ფართობი 99.4 მ2
საზაფხულო 23.1 მ²

ბინა N8
საცხოვრებელი ფართობი 130.7 მ2
საზაფხულო 10.3 მ²

ბინა N9
საცხოვრებელი ფართობი 77.5 მ2
საზაფხულო 14.9 მ²

ბინა N10
საცხოვრებელი ფართობი 87.9 მ2
საზაფხულო 10.3 მ²

პროექტის დასახელება — project
მრავალბინიანი საცხოვრებელი სახლი არწანისში

დამკვეთი — client
შპს "გ.თ.ბ" ს/ა 404513335

მისამართი — address
ქ.თბილისი, ქუჩა არწანისი, შესახვევი II, №11 ს/ა 01.18.06.011.163

თანამდებობა position	სახელი გვარი name surname	ხელმოწერა signature
დირექტორი director	გიორგი კირკიტაძე Giorgi Kirkitadze	[signature]
პროექტის ავტორი author	განცა ზაქარიაშვილი Gvantsa Zakariashvili	[signature]
არქიტექტორი architect		
არქიტექტორი architect		
კონსტრუქტორი constructor		

არქიტექტურული ნაწილი — architecture

ნახაზი drawing	თარიღი date of issue	20.09.2021
მეოთხე სართულის გეგმა (9.90 ნიშნულზე)	მასშტაბი scale	1:200
	სტადია stage	Project
	ფორმატი paper size	A2
	ფაილის სახელი file name	
	ფურცელი pages	

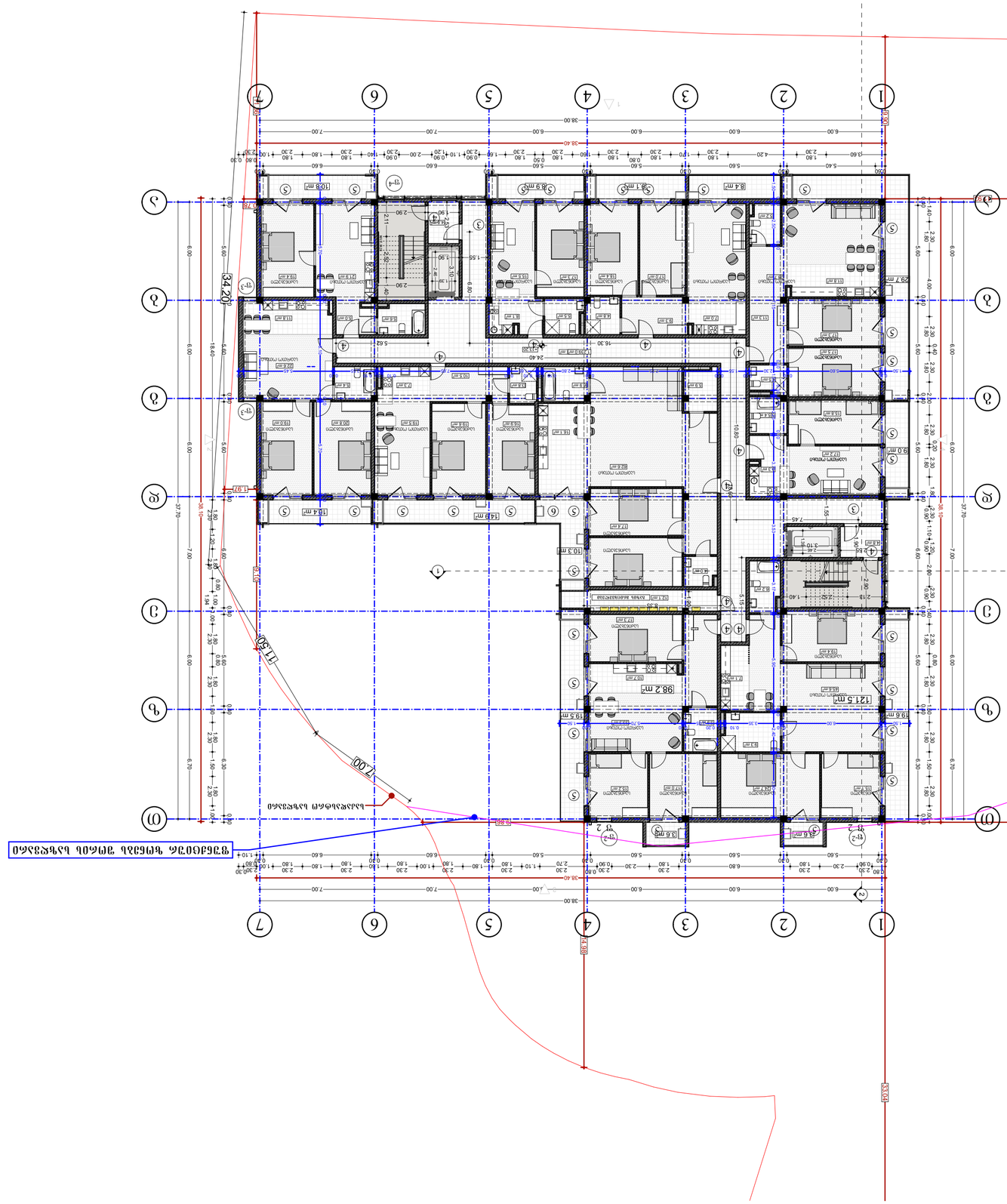

შპს „ნიუ პოინტ"
საქართველო, თბილისი, მცხეთის ქუჩა #1,
I სართული ბინა #2, ტელ: 4243243243
www.newpoint.ge info@newpoint.ge
ს/კ: 405152366886, ოფისი / ფაქსი: +995 322 756613,

	ადგილობრივი საკუთრების ობიექტის ნომერი
	ადგილობრივი საკუთრების ობიექტის მისამართი
	ადგილობრივი საკუთრების ობიექტის ფართობი
	ადგილობრივი საკუთრების ობიექტის ტიპი
	ადგილობრივი საკუთრების ობიექტის სართული
	ადგილობრივი საკუთრების ობიექტის ნომერ

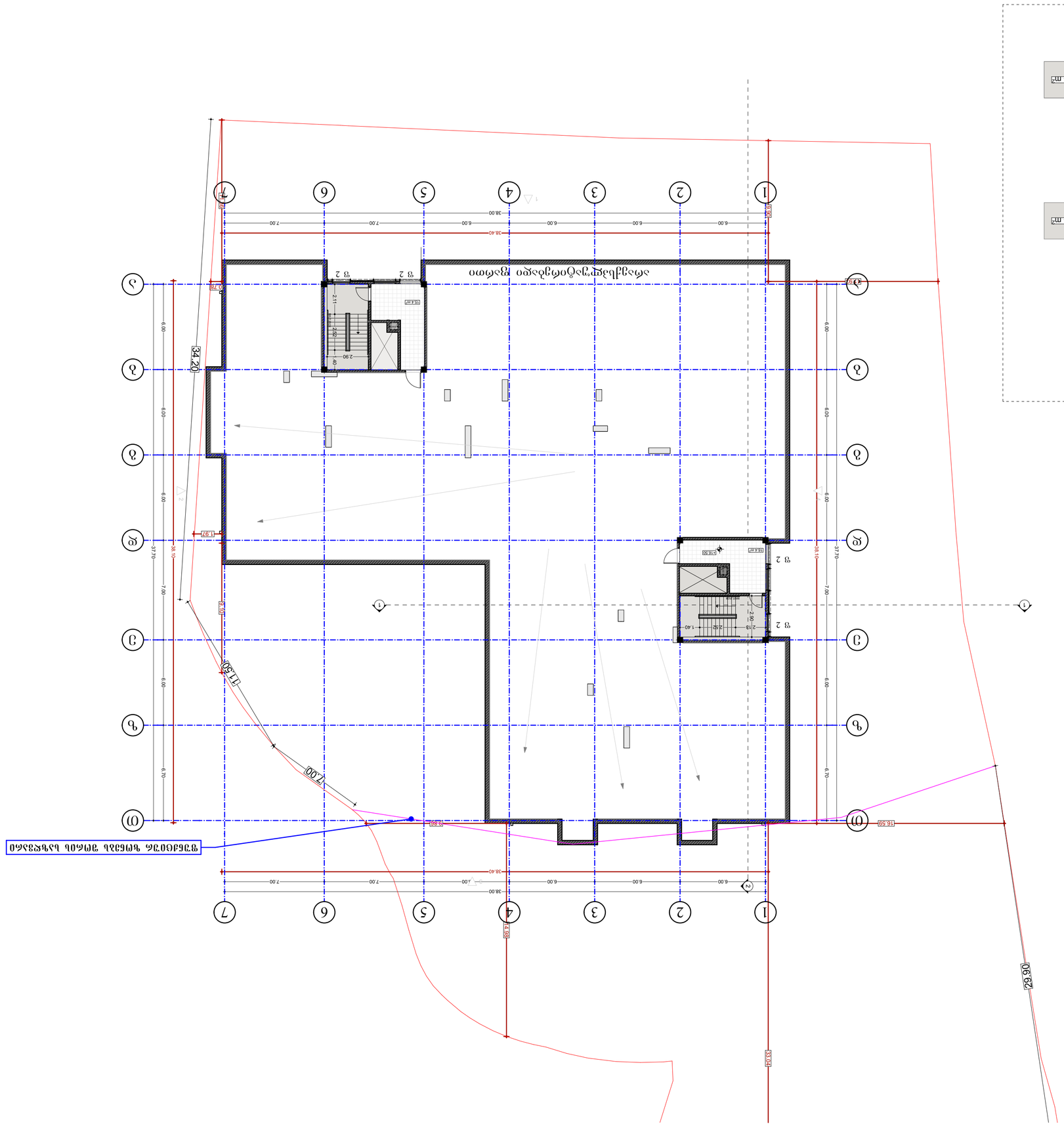

პროექტი	project
მშენებლობის ადგილის მისამართი, ნაკვეთის საკადასტრო კოდი, ნაკვეთის ფართობი	
დამკვეთი	client
ფიზ. პ./ი.მ./ს.ს. ან პირადობის/საიდენტიფიკაციო ნომერი, საკონტაქტო ინფორმაცია	
მისამართი	address
ავტორი, ხელმოწერა, ხელმოწერის თარიღი	author, signature, date
დასახელება	name
ტექნიკურ-ეკონომიკური მაჩვენებლები	technical-economic indicators
განმარტებითი ბარათი	explication

დასახელება	name
ნახაზის დასახელება	drawing
ნახაზის ნომერი	drawing number
მასშტაბი	scale
ფორმატი	paper size
ფურცლების რაოდენობა	papers
ფაილის სახელი	file name
ფაილის ფორმატი	file format
ავტორი	author
არქიტექტორი	architect
კონსტრუქტორი	constructor
არქიტექტურა	architecture
თარიღი	date of issue

დამკვეთი	client	
დირექტორი	director	Giorgi Kiknadze
ავტორი	author	
არქიტექტორი	architect	Gvantsa Zakaraishvili
არქიტექტორი	architect	
კონსტრუქტორი	constructor	

დამკვეთი	client
ტექნიკური ზედამხედველი	technical supervisor
ავტორი	author
დირექტორი	director
დასახელება	name
ხელმოწერა	signature

შპს „ნიუ პოინტი"	LLC "NewPoint"
ქ. თბილისი, მიხეილ თამარაშვილის ქუჩა #3,	3 Mikheil Tamarashvili str.,
ს/კ 404833943	I.C. 404833943

შენიშვნები	notes
1. ნახაზის ზომები მოცემულია სმ-ში	
2. ტერასის ზედაპირის დონე მიღებულია ნულოვანი ნიშნულის მიმართ	
3. ნახაზზე ასახული ინფორმაცია ნაწილობრივ ეფუძნება ტოპოგრაფიულ გეგმას	
4. ნახაზზე ასახული ინფორმაცია ნაწილობრივ ეფუძნება ტოპოგრაფიულ გეგმას	

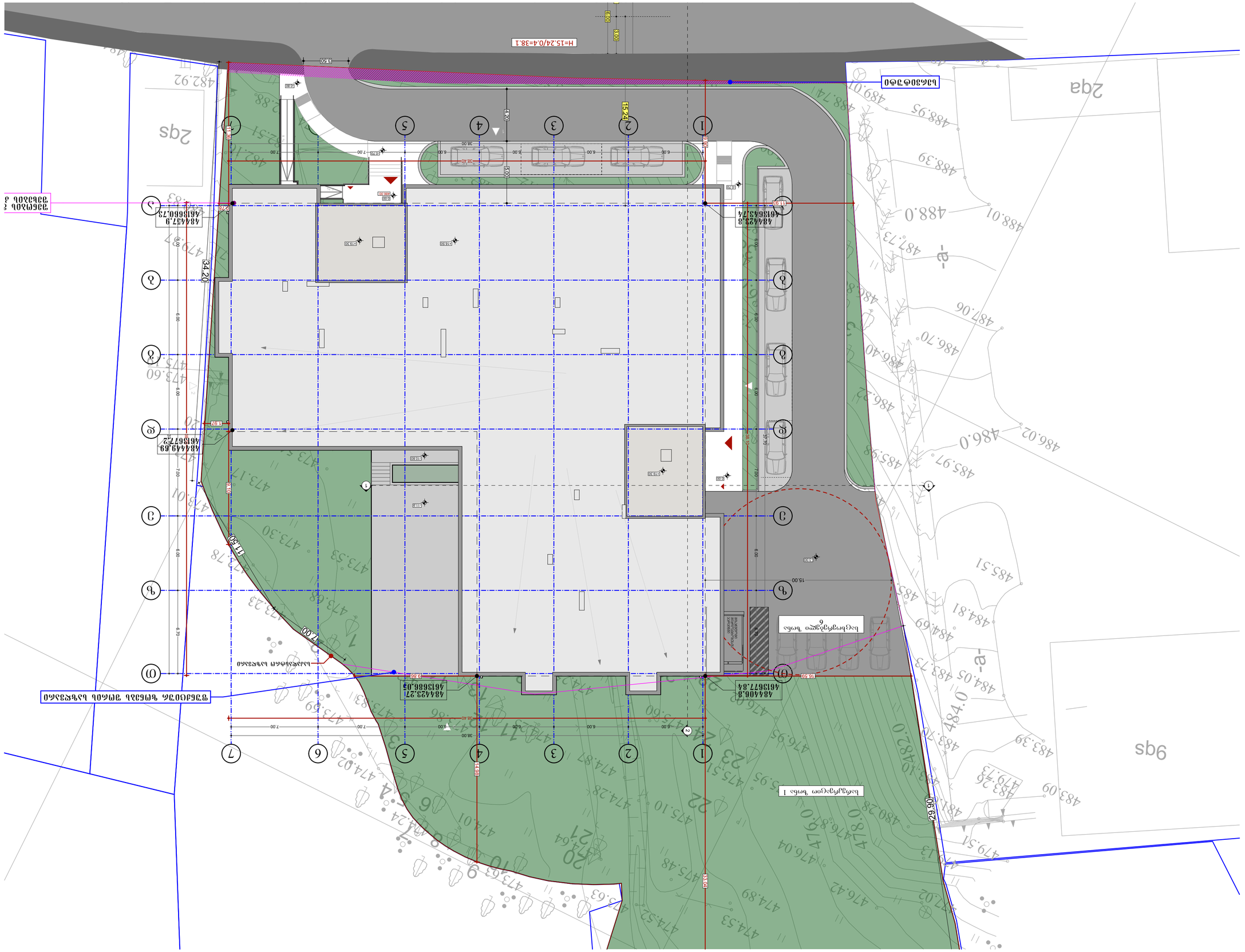
H=15.24/0.4=38.1
15.24
4.20
8.20
0.80
0.30
0.60
2qa
2qs
9qs
ბეტონირებული ზონა 1
ბეტონირებული ზონა 6
ბეტონის ბორდიური
ასფალტი
ბეტონის ბორდიური
ასფალტი
ბეტონის ბორდიური
ასფალტი

არქიტექტურული გეგმები მისაწვდომობის ეროვნული სტანდარტის ინფორმაციის დატანით

პრეამბულა

მუნიციპალიტეტის ტერიტორიაზე მდებარე ობიექტების ადაპტირებული გარემოთი სრულად უზრუნველყოფა ფიზიკური შეზღუდული შესაძლებლობის მქონე პირების მაქსიმალური ჩართულობის მიზნით.

ტერმინთა განმარტება

ამ დებულების მიზნებისათვის გამოყენებულ ტერმინებს აქვთ შემდეგი მნიშვნელობა:

ა) **ადაპტირებული გარემო** – ფიზიკური გარემო, რომელიც ადაპტირებულია ფიზიკური შეზღუდული შესაძლებლობის მქონე პირების საჭიროებების გათვალისწინებით;

ბ) **ფიზიკური შეზღუდული შესაძლებლობის მქონე პირი** – პირი, რომელსაც აქვს ფიზიკური, გონებრივი, ფსიქიკური ან სენსორული დარღვევა, რომელიც გარემოსთან ურთიერთობისას სხვა პირებთან თანასწორ საფუძველზე მის სრულ და ეფექტურ მონაწილეობას ხელს უშლის;

გ) **ადაპტირებული ტუალეტი** – ტუალეტი, რომელიც ადაპტირებულია ფიზიკური შეზღუდული შესაძლებლობის მქონე პირების საჭიროებების გათვალისწინებით;

დ) **ადაპტირებული პარკირების ადგილი** – პარკირების ადგილი, რომელიც ადაპტირებულია ფიზიკური შეზღუდული შესაძლებლობის მქონე პირების საჭიროებების გათვალისწინებით;

ე) **ადაპტირებული ლიფტი** – ლიფტი, რომელიც ადაპტირებულია ფიზიკური შეზღუდული შესაძლებლობის მქონე პირების საჭიროებების გათვალისწინებით;

ვ) **ადაპტირებული საკაფეტერიო მაგიდა** – მაგიდა, რომელიც ადაპტირებულია ფიზიკური შეზღუდული შესაძლებლობის მქონე პირების საჭიროებების გათვალისწინებით;

ზ) **ადაპტირებული ტელეფონი** – ტელეფონი, რომელიც ადაპტირებულია ფიზიკური შეზღუდული შესაძლებლობის მქონე პირების საჭიროებების გათვალისწინებით;

თ) **ადაპტირებული ტაქსი** – ტაქსი, რომელიც ადაპტირებულია ფიზიკური შეზღუდული შესაძლებლობის მქონე პირების საჭიროებების გათვალისწინებით;

ი) **ადაპტირებული ტრანსპორტი** – ტრანსპორტი, რომელიც ადაპტირებულია ფიზიკური შეზღუდული შესაძლებლობის მქონე პირების საჭიროებების გათვალისწინებით;

კ) **ადაპტირებული ტრანსპორტირების საშუალება** – ტრანსპორტირების საშუალება, რომელიც ადაპტირებულია ფიზიკური შეზღუდული შესაძლებლობის მქონე პირების საჭიროებების გათვალისწინებით;

ლ) **ადაპტირებული ტრანსპორტირების საშუალების ადაპტირებული ადგილი** – ადგილი, რომელიც ადაპტირებულია ფიზიკური შეზღუდული შესაძლებლობის მქონე პირების საჭიროებების გათვალისწინებით;

მ) **ადაპტირებული ტრანსპორტირების საშუალების ადაპტირებული ადგილი** – ადგილი, რომელიც ადაპტირებულია ფიზიკური შეზღუდული შესაძლებლობის მქონე პირების საჭიროებების გათვალისწინებით;

ნ) **ადაპტირებული ტრანსპორტირების საშუალების ადაპტირებული ადგილი** – ადგილი, რომელიც ადაპტირებულია ფიზიკური შეზღუდული შესაძლებლობის მქონე პირების საჭიროებების გათვალისწინებით;

ო) **ადაპტირებული ტრანსპორტირების საშუალების ადაპტირებული ადგილი** – ადგილი, რომელიც ადაპტირებულია ფიზიკური შეზღუდული შესაძლებლობის მქონე პირების საჭიროებების გათვალისწინებით;

პ) **ადაპტირებული ტრანსპორტირების საშუალების ადაპტირებული ადგილი** – ადგილი, რომელიც ადაპტირებულია ფიზიკური შეზღუდული შესაძლებლობის მქონე პირების საჭიროებების გათვალისწინებით;

ჟ) **ადაპტირებული ტრანსპორტირების საშუალების ადაპტირებული ადგილი** – ადგილი, რომელიც ადაპტირებულია ფიზიკური შეზღუდული შესაძლებლობის მქონე პირების საჭიროებების გათვალისწინებით;

რ) **ადაპტირებული ტრანსპორტირების საშუალების ადაპტირებული ადგილი** – ადგილი, რომელიც ადაპტირებულია ფიზიკური შეზღუდული შესაძლებლობის მქონე პირების საჭიროებების გათვალისწინებით;

ს) **ადაპტირებული ტრანსპორტირების საშუალების ადაპტირებული ადგილი** – ადგილი, რომელიც ადაპტირებულია ფიზიკური შეზღუდული შესაძლებლობის მქონე პირების საჭიროებების გათვალისწინებით;

ტ) **ადაპტირებული ტრანსპორტირების საშუალების ადაპტირებული ადგილი** – ადგილი, რომელიც ადაპტირებულია ფიზიკური შეზღუდული შესაძლებლობის მქონე პირების საჭიროებების გათვალისწინებით;

უ) **ადაპტირებული ტრანსპორტირების საშუალების ადაპტირებული ადგილი** – ადგილი, რომელიც ადაპტირებულია ფიზიკური შეზღუდული შესაძლებლობის მქონე პირების საჭიროებების გათვალისწინებით;

ფ) **ადაპტირებული ტრანსპორტირების საშუალების ადაპტირებული ადგილი** – ადგილი, რომელიც ადაპტირებულია ფიზიკური შეზღუდული შესაძლებლობის მქონე პირების საჭიროებების გათვალისწინებით;

ქ) **ადაპტირებული ტრანსპორტირების საშუალების ადაპტირებული ადგილი** – ადგილი, რომელიც ადაპტირებულია ფიზიკური შეზღუდული შესაძლებლობის მქონე პირების საჭიროებების გათვალისწინებით;

ღ) **ადაპტირებული ტრანსპორტირების საშუალების ადაპტირებული ადგილი** – ადგილი, რომელიც ადაპტირებულია ფიზიკური შეზღუდული შესაძლებლობის მქონე პირების საჭიროებების გათვალისწინებით;

ყ) **ადაპტირებული ტრანსპორტირების საშუალების ადაპტირებული ადგილი** – ადგილი, რომელიც ადაპტირებულია ფიზიკური შეზღუდული შესაძლებლობის მქონე პირების საჭიროებების გათვალისწინებით;

შ) **ადაპტირებული ტრანსპორტირების საშუალების ადაპტირებული ადგილი** – ადგილი, რომელიც ადაპტირებულია ფიზიკური შეზღუდული შესაძლებლობის მქონე პირების საჭიროებების გათვალისწინებით;

ჩ) **ადაპტირებული ტრანსპორტირების საშუალების ადაპტირებული ადგილი** – ადგილი, რომელიც ადაპტირებულია ფიზიკური შეზღუდული შესაძლებლობის მქონე პირების საჭიროებების გათვალისწინებით;

ც) **ადაპტირებული ტრანსპორტირების საშუალების ადაპტირებული ადგილი** – ადგილი, რომელიც ადაპტირებულია ფიზიკური შეზღუდული შესაძლებლობის მქონე პირების საჭიროებების გათვალისწინებით;

ძ) **ადაპტირებული ტრანსპორტირების საშუალების ადაპტირებული ადგილი** – ადგილი, რომელიც ადაპტირებულია ფიზიკური შეზღუდული შესაძლებლობის მქონე პირების საჭიროებების გათვალისწინებით;

წ) **ადაპტირებული ტრანსპორტირების საშუალების ადაპტირებული ადგილი** – ადგილი, რომელიც ადაპტირებულია ფიზიკური შეზღუდული შესაძლებლობის მქონე პირების საჭიროებების გათვალისწინებით;

ჭ) **ადაპტირებული ტრანსპორტირების საშუალების ადაპტირებული ადგილი** – ადგილი, რომელიც ადაპტირებულია ფიზიკური შეზღუდული შესაძლებლობის მქონე პირების საჭიროებების გათვალისწინებით;

ხ) **ადაპტირებული ტრანსპორტირების საშუალების ადაპტირებული ადგილი** – ადგილი, რომელიც ადაპტირებულია ფიზიკური შეზღუდული შესაძლებლობის მქონე პირების საჭიროებების გათვალისწინებით;

ჯ) **ადაპტირებული ტრანსპორტირების საშუალების ადაპტირებული ადგილი** – ადგილი, რომელიც ადაპტირებულია ფიზიკური შეზღუდული შესაძლებლობის მქონე პირების საჭიროებების გათვალისწინებით;

ჰ) **ადაპტირებული ტრანსპორტირების საშუალების ადაპტირებული ადგილი** – ადგილი, რომელიც ადაპტირებულია ფიზიკური შეზღუდული შესაძლებლობის მქონე პირების საჭიროებების გათვალისწინებით;

მუხლი 1. ზოგადი დებულებები

1. ეს დებულება განსაზღვრავს ფიზიკური შეზღუდული შესაძლებლობის მქონე პირების ადაპტირებული გარემოთი სრულად უზრუნველყოფის ორგანიზაციულ და ტექნიკურ პირობებს.
2. დებულების მიზანია ფიზიკური შეზღუდული შესაძლებლობის მქონე პირების ადაპტირებული გარემოთი სრულად უზრუნველყოფა.
3. დებულების მიზნებისათვის გამოყენებულ ტერმინებს აქვთ შემდეგი მნიშვნელობა:

მუხლი 2. ადაპტირებული გარემოს ძირითადი მოთხოვნები

1. ადაპტირებული გარემო უნდა უზრუნველყოფდეს ფიზიკური შეზღუდული შესაძლებლობის მქონე პირების თანასწორ მონაწილეობას საზოგადოებრივ ცხოვრებაში.
2. ადაპტირებული გარემო უნდა შეესაბამებოდეს ფიზიკური შეზღუდული შესაძლებლობის მქონე პირების საჭიროებებს.
3. ადაპტირებული გარემო უნდა იყოს უსაფრთხო და ხელმისაწვდომი.

მუხლი 3. ადაპტირებული გარემოს ელემენტები

1. ადაპტირებული გარემოს ელემენტებია:
   ა) ადაპტირებული პარკირების ადგილი;
   ბ) ადაპტირებული ტუალეტი;
   გ) ადაპტირებული ლიფტი;
   დ) ადაპტირებული საკაფეტერიო მაგიდა;
   ე) ადაპტირებული ტელეფონი;
   ვ) ადაპტირებული ტაქსი;
   ზ) ადაპტირებული ტრანსპორტი;
   თ) ადაპტირებული ტრანსპორტირების საშუალება;
   ი) ადაპტირებული ტრანსპორტირების საშუალების ადაპტირებული ადგილი;
   კ) ადაპტირებული ტრანსპორტირების საშუალების ადაპტირებული ადგილი;
   ლ) ადაპტირებული ტრანსპორტირების საშუალების ადაპტირებული ადგილი;
   მ) ადაპტირებული ტრანსპორტირების საშუალების ადაპტირებული ადგილი;
   ნ) ადაპტირებული ტრანსპორტირების საშუალების ადაპტირებული ადგილი;
   ო) ადაპტირებული ტრანსპორტირების საშუალების ადაპტირებული ადგილი;
   პ) ადაპტირებული ტრანსპორტირების საშუალების ადაპტირებული ადგილი;
   ჟ) ადაპტირებული ტრანსპორტირების საშუალების ადაპტირებული ადგილი;
   რ) ადაპტირებული ტრანსპორტირების საშუალების ადაპტირებული ადგილი;
   ს) ადაპტირებული ტრანსპორტირების საშუალების ადაპტირებული ადგილი;
   ტ) ადაპტირებული ტრანსპორტირების საშუალების ადაპტირებული ადგილი;
   უ) ადაპტირებული ტრანსპორტირების საშუალების ადაპტირებული ადგილი;
   ფ) ადაპტირებული ტრანსპორტირების საშუალების ადაპტირებული ადგილი;
   ქ) ადაპტირებული ტრანსპორტირების საშუალების ადაპტირებული ადგილი;
   ღ) ადაპტირებული ტრანსპორტირების საშუალების ადაპტირებული ადგილი;
   ყ) ადაპტირებული ტრანსპორტირების საშუალების ადაპტირებული ადგილი;
   შ) ადაპტირებული ტრანსპორტირების საშუალების ადაპტირებული ადგილი;
   ჩ) ადაპტირებული ტრანსპორტირების საშუალების ადაპტირებული ადგილი;
   ც) ადაპტირებული ტრანსპორტირების საშუალების ადაპტირებული ადგილი;
   ძ) ადაპტირებული ტრანსპორტირების საშუალების ადაპტირებული ადგილი;
   წ) ადაპტირებული ტრანსპორტირების საშუალების ადაპტირებული ადგილი;
   ჭ) ადაპტირებული ტრანსპორტირების საშუალების ადაპტირებული ადგილი;
   ხ) ადაპტირებული ტრანსპორტირების საშუალების ადაპტირებული ადგილი;
   ჯ) ადაპტირებული ტრანსპორტირების საშუალების ადაპტირებული ადგილი;
   ჰ) ადაპტირებული ტრანსპორტირების საშუალების ადაპტირებული ადგილი;
2. ადაპტირებული გარემოს ელემენტები უნდა შეესაბამებოდეს ფიზიკური შეზღუდული შესაძლებლობის მქონე პირების საჭიროებებს.
3. ადაპტირებული გარემოს ელემენტები უნდა იყოს უსაფრთხო და ხელმისაწვდომი.

მუხლი 4. ადაპტირებული პარკირების ადგილი

1. ადაპტირებული პარკირების ადგილი უნდა იყოს მინიმუმ 3,5 მეტრ სიგანის და 5 მეტრ სიგრძის.
2. ადაპტირებული პარკირების ადგილი უნდა იყოს მარკირებული.
3. ადაპტირებული პარკირების ადგილი უნდა იყოს განთავსებული ისე, რომ ფიზიკური შეზღუდული შესაძლებლობის მქონე პირი არ გადაკვეთოს სატრანსპორტო ნაკადის მოძრაობის ზოლს.

მუხლი 5. ადაპტირებული ტუალეტი

1. ადაპტირებული ტუალეტი უნდა იყოს მინიმუმ 1,5 მეტრ სიგანის და 2 მეტრ სიგრძის.
2. ადაპტირებული ტუალეტი უნდა იყოს აღჭურვილი სახელურებით.
3. ადაპტირებული ტუალეტი უნდა იყოს განთავსებული ისე, რომ ფიზიკური შეზღუდული შესაძლებლობის მქონე პირი არ გადაკვეთოს სატრანსპორტო ნაკადის მოძრაობის ზოლს.

მუხლი 6. ადაპტირებული ლიფტი

1. ადაპტირებული ლიფტი უნდა იყოს მინიმუმ 1,1 მეტრ სიგანის და 1,4 მეტრ სიგრძის.
2. ადაპტირებული ლიფტი უნდა იყოს აღჭურვილი ხმოვანი სიგნალიზაციით.
3. ადაპტირებული ლიფტი უნდა იყოს განთავსებული ისე, რომ ფიზიკური შეზღუდული შესაძლებლობის მქონე პირი არ გადაკვეთოს სატრანსპორტო ნაკადის მოძრაობის ზოლს.

მუხლი 7. ადაპტირებული საკაფეტერიო მაგიდა

1. ადაპტირებული საკაფეტერიო მაგიდა უნდა იყოს მინიმუმ 0,8 მეტრ სიგანის და 1,2 მეტრ სიგრძის.
2. ადაპტირებული საკაფეტერიო მაგიდა უნდა იყოს აღჭურვილი სახელურებით.
3. ადაპტირებული საკაფეტერიო მაგიდა უნდა იყოს განთავსებული ისე, რომ ფიზიკური შეზღუდული შესაძლებლობის მქონე პირი არ გადაკვეთოს სატრანსპორტო ნაკადის მოძრაობის ზოლს.

მუხლი 8. ადაპტირებული ტელეფონი

1. ადაპტირებული ტელეფონი უნდა იყოს მინიმუმ 0,8 მეტრ სიგანის და 1,2 მეტრ სიგრძის.
2. ადაპტირებული ტელეფონი უნდა იყოს აღჭურვილი სახელურებით.
3. ადაპტირებული ტელეფონი უნდა იყოს განთავსებული ისე, რომ ფიზიკური შეზღუდული შესაძლებლობის მქონე პირი არ გადაკვეთოს სატრანსპორტო ნაკადის მოძრაობის ზოლს.

მუხლი 9. ადაპტირებული ტაქსი

1. ადაპტირებული ტაქსი უნდა იყოს მინიმუმ 1,1 მეტრ სიგანის და 1,4 მეტრ სიგრძის.
2. ადაპტირებული ტაქსი უნდა იყოს აღჭურვილი ხმოვანი სიგნალიზაციით.
3. ადაპტირებული ტაქსი უნდა იყოს განთავსებული ისე, რომ ფიზიკური შეზღუდული შესაძლებლობის მქონე პირი არ გადაკვეთოს სატრანსპორტო ნაკადის მოძრაობის ზოლს.

მუხლი 10. ადაპტირებული ტრანსპორტი

1. ადაპტირებული ტრანსპორტი უნდა იყოს მინიმუმ 1,1 მეტრ სიგანის და 1,4 მეტრ სიგრძის.
2. ადაპტირებული ტრანსპორტი უნდა იყოს აღჭურვილი ხმოვანი სიგნალიზაციით.
3. ადაპტირებული ტრანსპორტი უნდა იყოს განთავსებული ისე, რომ ფიზიკური შეზღუდული შესაძლებლობის მქონე პირი არ გადაკვეთოს სატრანსპორტო ნაკადის მოძრაობის ზოლს.

მუხლი 11. ადაპტირებული ტრანსპორტირების საშუალება

1. ადაპტირებული ტრანსპორტირების საშუალება უნდა იყოს მინიმუმ 1,1 მეტრ სიგანის და 1,4 მეტრ სიგრძის.
2. ადაპტირებული ტრანსპორტირების საშუალება უნდა იყოს აღჭურვილი ხმოვანი სიგნალიზაციით.
3. ადაპტირებული ტრანსპორტირების საშუალება უნდა იყოს განთავსებული ისე, რომ ფიზიკური შეზღუდული შესაძლებლობის მქონე პირი არ გადაკვეთოს სატრანსპორტო ნაკადის მოძრაობის ზოლს.

მუხლი 12. ადაპტირებული ტრანსპორტირების საშუალების ადაპტირებული ადგილი

1. ადაპტირებული ტრანსპორტირების საშუალების ადაპტირებული ადგილი უნდა იყოს მინიმუმ 0,8 მეტრ სიგანის და 1,2 მეტრ სიგრძის.
2. ადაპტირებული ტრანსპორტირების საშუალების ადაპტირებული ადგილი უნდა იყოს აღჭურვილი სახელურებით.
3. ადაპტირებული ტრანსპორტირების საშუალების ადაპტირებული ადგილი უნდა იყოს განთავსებული ისე, რომ ფიზიკური შეზღუდული შესაძლებლობის მქონე პირი არ გადაკვეთოს სატრანსპორტო ნაკადის მოძრაობის ზოლს.

მუხლი 13. ადაპტირებული ტრანსპორტირების საშუალების ადაპტირებული ადგილი

1. ადაპტირებული ტრანსპორტირების საშუალების ადაპტირებული ადგილი უნდა იყოს მინიმუმ 0,8 მეტრ სიგანის და 1,2 მეტრ სიგრძის.
2. ადაპტირებული ტრანსპორტირების საშუალების ადაპტირებული ადგილი უნდა იყოს აღჭურვილი სახელურებით.
3. ადაპტირებული ტრანსპორტირების საშუალების ადაპტირებული ადგილი უნდა იყოს განთავსებული ისე, რომ ფიზიკური შეზღუდული შესაძლებლობის მქონე პირი არ გადაკვეთოს სატრანსპორტო ნაკადის მოძრაობის ზოლს.

მუხლი 14. ადაპტირებული ტრანსპორტირების საშუალების ადაპტირებული ადგილი

1. ადაპტირებული ტრანსპორტირების საშუალების ადაპტირებული ადგილი უნდა იყოს მინიმუმ 0,8 მეტრ სიგანის და 1,2 მეტრ სიგრძის.
2. ადაპტირებული ტრანსპორტირების საშუალების ადაპტირებული ადგილი უნდა იყოს აღჭურვილი სახელურებით.
3. ადაპტირებული ტრანსპორტირების საშუალების ადაპტირებული ადგილი უნდა იყოს განთავსებული ისე, რომ ფიზიკური შეზღუდული შესაძლებლობის მქონე პირი არ გადაკვეთოს სატრანსპორტო ნაკადის მოძრაობის ზოლს.

მუხლი 15. ადაპტირებული ტრანსპორტირების საშუალების ადაპტირებული ადგილი

1. ადაპტირებული ტრანსპორტირების საშუალების ადაპტირებული ადგილი უნდა იყოს მინიმუმ 0,8 მეტრ სიგანის და 1,2 მეტრ სიგრძის.
2. ადაპტირებული ტრანსპორტირების საშუალების ადაპტირებული ადგილი უნდა იყოს აღჭურვილი სახელურებით.
3. ადაპტირებული ტრანსპორტირების საშუალების ადაპტირებული ადგილი უნდა იყოს განთავსებული ისე, რომ ფიზიკური შეზღუდული შესაძლებლობის მქონე პირი არ გადაკვეთოს სატრანსპორტო ნაკადის მოძრაობის ზოლს.

მუხლი 16. ადაპტირებული ტრანსპორტირების საშუალების ადაპტირებული ადგილი

1. ადაპტირებული ტრანსპორტირების საშუალების ადაპტირებული ადგილი უნდა იყოს მინიმუმ 0,8 მეტრ სიგანის და 1,2 მეტრ სიგრძის.
2. ადაპტირებული ტრანსპორტირების საშუალების ადაპტირებული ადგილი უნდა იყოს აღჭურვილი სახელურებით.
3. ადაპტირებული ტრანსპორტირების საშუალების ადაპტირებული ადგილი უნდა იყოს განთავსებული ისე, რომ ფიზიკური შეზღუდული შესაძლებლობის მქონე პირი არ გადაკვეთოს სატრანსპორტო ნაკადის მოძრაობის ზოლს.

მუხლი 17. ადაპტირებული ტრანსპორტირების საშუალების ადაპტირებული ადგილი

1. ადაპტირებული ტრანსპორტირების საშუალების ადაპტირებული ადგილი უნდა იყოს მინიმუმ 0,8 მეტრ სიგანის და 1,2 მეტრ სიგრძის.
2. ადაპტირებული ტრანსპორტირების საშუალების ადაპტირებული ადგილი უნდა იყოს აღჭურვილი სახელურებით.
3. ადაპტირებული ტრანსპორტირების საშუალების ადაპტირებული ადგილი უნდა იყოს განთავსებული ისე, რომ ფიზიკური შეზღუდული შესაძლებლობის მქონე პირი არ გადაკვეთოს სატრანსპორტო ნაკადის მოძრაობის ზოლს.

მუხლი 18. ადაპტირებული ტრანსპორტირების საშუალების ადაპტირებული ადგილი

1. ადაპტირებული ტრანსპორტირების საშუალების ადაპტირებული ადგილი უნდა იყოს მინიმუმ 0,8 მეტრ სიგანის და 1,2 მეტრ სიგრძის.
2. ადაპტირებული ტრანსპორტირების საშუალების ადაპტირებული ადგილი უნდა იყოს აღჭურვილი სახელურებით.
3. ადაპტირებული ტრანსპორტირების საშუალების ადაპტირებული ადგილი უნდა იყოს განთავსებული ისე, რომ ფიზიკური შეზღუდული შესაძლებლობის მქონე პირი არ გადაკვეთოს სატრანსპორტო ნაკადის მოძრაობის ზოლს.

მუხლი 19. ადაპტირებული ტრანსპორტირების საშუალების ადაპტირებული ადგილი

1. ადაპტირებული ტრანსპორტირების საშუალების ადაპტირებული ადგილი უნდა იყოს მინიმუმ 0,8 მეტრ სიგანის და 1,2 მეტრ სიგრძის.
2. ადაპტირებული ტრანსპორტირების საშუალების ადაპტირებული ადგილი უნდა იყოს აღჭურვილი სახელურებით.
3. ადაპტირებული ტრანსპორტირების საშუალების ადაპტირებული ადგილი უნდა იყოს განთავსებული ისე, რომ ფიზიკური შეზღუდული შესაძლებლობის მქონე პირი არ გადაკვეთოს სატრანსპორტო ნაკადის მოძრაობის ზოლს.

მუხლი 20. ადაპტირებული ტრანსპორტირების საშუალების ადაპტირებული ადგილი

1. ადაპტირებული ტრანსპორტირების საშუალების ადაპტირებული ადგილი უნდა იყოს მინიმუმ 0,8 მეტრ სიგანის და 1,2 მეტრ სიგრძის.
2. ადაპტირებული ტრანსპორტირების საშუალების ადაპტირებული ადგილი უნდა იყოს აღჭურვილი სახელურებით.
3. ადაპტირებული ტრანსპორტირების საშუალების ადაპტირებული ადგილი უნდა იყოს განთავსებული ისე, რომ ფიზიკური შეზღუდული შესაძლებლობის მქონე პირი არ გადაკვეთოს სატრანსპორტო ნაკადის მოძრაობის ზოლს.

მუხლი 21. ადაპტირებული ტრანსპორტირების საშუალების ადაპტირებული ადგილი

1. ადაპტირებული ტრანსპორტირების საშუალების ადაპტირებული ადგილი უნდა იყოს მინიმუმ 0,8 მეტრ სიგანის და 1,2 მეტრ სიგრძის.
2. ადაპტირებული ტრანსპორტირების საშუალების ადაპტირებული ადგილი უნდა იყოს აღჭურვილი სახელურებით.
3. ადაპტირებული ტრანსპორტირების საშუალების ადაპტირებული ადგილი უნდა იყოს განთავსებული ისე, რომ ფიზიკური შეზღუდული შესაძლებლობის მქონე პირი არ გადაკვეთოს სატრანსპორტო ნაკადის მოძრაობის ზოლს.

მუხლი 22. ადაპტირებული ტრანსპორტირების საშუალების ადაპტირებული ადგილი

1. ადაპტირებული ტრანსპორტირების საშუალების ადაპტირებული ადგილი უნდა იყოს მინიმუმ 0,8 მეტრ სიგანის და 1,2 მეტრ სიგრძის.
2. ადაპტირებული ტრანსპორტირების საშუალების ადაპტირებული ადგილი უნდა იყოს აღჭურვილი სახელურებით.
3. ადაპტირებული ტრანსპორტირების საშუალების ადაპტირებული ადგილი უნდა იყოს განთავსებული ისე, რომ ფიზიკური შეზღუდული შესაძლებლობის მქონე პირი არ გადაკვეთოს სატრანსპორტო ნაკადის მოძრაობის ზოლს.

მუხლი 23. ადაპტირებული ტრანსპორტირების საშუალების ადაპტირებული ადგილი

1. ადაპტირებული ტრანსპორტირების საშუალების ადაპტირებული ადგილი უნდა იყოს მინიმუმ 0,8 მეტრ სიგანის და 1,2 მეტრ სიგრძის.
2. ადაპტირებული ტრანსპორტირების საშუალების ადაპტირებული ადგილი უნდა იყოს აღჭურვილი სახელურებით.
3. ადაპტირებული ტრანსპორტირების საშუალების ადაპტირებული ადგილი უნდა იყოს განთავსებული ისე, რომ ფიზიკური შეზღუდული შესაძლებლობის მქონე პირი არ გადაკვეთოს სატრანსპორტო ნაკადის მოძრაობის ზოლს.

მუხლი 24. ადაპტირებული ტრანსპორტირების საშუალების ადაპტირებული ადგილი

1. ადაპტირებული ტრანსპორტირების საშუალების ადაპტირებული ადგილი უნდა იყოს მინიმუმ 0,8 მეტრ სიგანის და 1,2 მეტრ სიგრძის.
2. ადაპტირებული ტრანსპორტირების საშუალების ადაპტირებული ადგილი უნდა იყოს აღჭურვილი სახელურებით.
3. ადაპტირებული ტრანსპორტირების საშუალების ადაპტირებული ადგილი უნდა იყოს განთავსებული ისე, რომ ფიზიკური შეზღუდული შესაძლებლობის მქონე პირი არ გადაკვეთოს სატრანსპორტო ნაკადის მოძრაობის ზოლს.

მუხლი 25. ადაპტირებული ტრანსპორტირების საშუალების ადაპტირებული ადგილი

1. ადაპტირებული ტრანსპორტირების საშუალების ადაპტირებული ადგილი უნდა იყოს მინიმუმ 0,8 მეტრ სიგანის და 1,2 მეტრ სიგრძის.
2. ადაპტირებული ტრანსპორტირების საშუალების ადაპტირებული ადგილი უნდა იყოს აღჭურვილი სახელურებით.
3. ადაპტირებული ტრანსპორტირების საშუალების ადაპტირებული ადგილი უნდა იყოს განთავსებული ისე, რომ ფიზიკური შეზღუდული შესაძლებლობის მქონე პირი არ გადაკვეთოს სატრანსპორტო ნაკადის მოძრაობის ზოლს.

მუხლი 26. ადაპტირებული ტრანსპორტირების საშუალების ადაპტირებული ადგილი

1. ადაპტირებული ტრანსპორტირების საშუალების ადაპტირებული ადგილი უნდა იყოს მინიმუმ 0,8 მეტრ სიგანის და 1,2 მეტრ სიგრძის.
2. ადაპტირებული ტრანსპორტირების საშუალების ადაპტირებული ადგილი უნდა იყოს აღჭურვილი სახელურებით.
3. ადაპტირებული ტრანსპორტირების საშუალების ადაპტირებული ადგილი უნდა იყოს განთავსებული ისე, რომ ფიზიკური შეზღუდული შესაძლებლობის მქონე პირი არ გადაკვეთოს სატრანსპორტო ნაკადის მოძრაობის ზოლს.

მუხლი 27. ადაპტირებული ტრანსპორტირების საშუალების ადაპტირებული ადგილი

1. ადაპტირებული ტრანსპორტირების საშუალების ადაპტირებული ადგილი უნდა იყოს მინიმუმ 0,8 მეტრ სიგანის და 1,2 მეტრ სიგრძის.
2. ადაპტირებული ტრანსპორტირების საშუალების ადაპტირებული ადგილი უნდა იყოს აღჭურვილი სახელურებით.
3. ადაპტირებული ტრანსპორტირების საშუალების ადაპტირებული ადგილი უნდა იყოს განთავსებული ისე, რომ ფიზიკური შეზღუდული შესაძლებლობის მქონე პირი არ გადაკვეთოს სატრანსპორტო ნაკადის მოძრაობის ზოლს.

მუხლი 28. ადაპტირებული ტრანსპორტირების საშუალების ადაპტირებული ადგილი

1. ადაპტირებული ტრანსპორტირების საშუალების ადაპტირებული ადგილი უნდა იყოს მინიმუმ 0,8 მეტრ სიგანის და 1,2 მეტრ სიგრძის.
2. ადაპტირებული ტრანსპორტირების საშუალების ადაპტირებული ადგილი უნდა იყოს აღჭურვილი სახელურებით.
3. ადაპტირებული ტრანსპორტირების საშუალების ადაპტირებული ადგილი უნდა იყოს განთავსებული ისე, რომ ფიზიკური შეზღუდული შესაძლებლობის მქონე პირი არ გადაკვეთოს სატრანსპორტო ნაკადის მოძრაობის ზოლს.

მუხლი 29. ადაპტირებული ტრანსპორტირების საშუალების ადაპტირებული ადგილი

1. ადაპტირებული ტრანსპორტირების საშუალების ადაპტირებული ადგილი უნდა იყოს მინიმუმ 0,8 მეტრ სიგანის და 1,2 მეტრ სიგრძის.
2. ადაპტირებული ტრანსპორტირების საშუალების ადაპტირებული ადგილი უნდა იყოს აღჭურვილი სახელურებით.
3. ადაპტირებული ტრანსპორტირების საშუალების ადაპტირებული ადგილი უნდა იყოს განთავსებული ისე, რომ ფიზიკური შეზღუდული შესაძლებლობის მქონე პირი არ გადაკვეთოს სატრანსპორტო ნაკადის მოძრაობის ზოლს.

მუხლი 30. ადაპტირებული ტრანსპორტირების საშუალების ადაპტირებული ადგილი

1. ადაპტირებული ტრანსპორტირების საშუალების ადაპტირებული ადგილი უნდა იყოს მინიმუმ 0,8 მეტრ სიგანის და 1,2 მეტრ სიგრძის.
2. ადაპტირებული ტრანსპორტირების საშუალების ადაპტირებული ადგილი უნდა იყოს აღჭურვილი სახელურებით.
3. ადაპტირებული ტრანსპორტირების საშუალების ადაპტირებული ადგილი უნდა იყოს განთავსებული ისე, რომ ფიზიკური შეზღუდული შესაძლებლობის მქონე პირი არ გადაკვეთოს სატრანსპორტო ნაკადის მოძრაობის ზოლს.

მუხლი 31. ადაპტირებული ტრანსპორტირების საშუალების ადაპტირებული ადგილი

1. ადაპტირებული ტრანსპორტირების საშუალების ადაპტირებული ადგილი უნდა იყოს მინიმუმ 0,8 მეტრ სიგანის და 1,2 მეტრ სიგრძის.
2. ადაპტირებული ტრანსპორტირების საშუალების ადაპტირებული ადგილი უნდა იყოს აღჭურვილი სახელურებით.
3. ადაპტირებული ტრანსპორტირების საშუალების ადაპტირებული ადგილი უნდა იყოს განთავსებული ისე, რომ ფიზიკური შეზღუდული შესაძლებლობის მქონე პირი არ გადაკვეთოს სატრანსპორტო ნაკადის მოძრაობის ზოლს.

მუხლი 32. ადაპტირებული ტრანსპორტირების საშუალების ადაპტირებული ადგილი

1. ადაპტირებული ტრანსპორტირების საშუალების ადაპტირებული ადგილი უნდა იყოს მინიმუმ 0,8 მეტრ სიგანის და 1,2 მეტრ სიგრძის.
2. ადაპტირებული ტრანსპორტირების საშუალების ადაპტირებული ადგილი უნდა იყოს აღჭურვილი სახელურებით.
3. ადაპტირებული ტრანსპორტირების საშუალების ადაპტირებული ადგილი უნდა იყოს განთავსებული ისე, რომ ფიზიკური შეზღუდული შესაძლებლობის მქონე პირი არ გადაკვეთოს სატრანსპორტო ნაკადის მოძრაობის ზოლს.

მუხლი 33. ადაპტირებული ტრანსპორტირების საშუალების ადაპტირებული ადგილი

1. ადაპტირებული ტრანსპორტირების საშუალების ადაპტირებული ადგილი უნდა იყოს მინიმუმ 0,8 მეტრ სიგანის და 1,2 მეტრ სიგრძის.
2. ადაპტირებული ტრანსპორტირების საშუალების ადაპტირებული ადგილი უნდა იყოს აღჭურვილი სახელურებით.
3. ადაპტირებული ტრანსპორტირების საშუალების ადაპტირებული ადგილი უნდა იყოს განთავსებული ისე, რომ ფიზიკური შეზღუდული შესაძლებლობის მქონე პირი არ გადაკვეთოს სატრანსპორტო ნაკადის მოძრაობის ზოლს.

მუხლი 34. ადაპტირებული ტრანსპორტირების საშუალების ადაპტირებული ადგილი

1. ადაპტირებული ტრანსპორტირების საშუალების ადაპტირებული ადგილი უნდა იყოს მინიმუმ 0,8 მეტრ სიგანის და 1,2 მეტრ სიგრძის.
2. ადაპტირებული ტრანსპორტირების საშუალების ადაპტირებული ადგილი უნდა იყოს აღჭურვილი სახელურებით.
3. ადაპტირებული ტრანსპორტირების საშუალების ადაპტირებული ადგილი უნდა იყოს განთავსებული ისე, რომ ფიზიკური შეზღუდული შესაძლებლობის მქონე პირი არ გადაკვეთოს სატრანსპორტო ნაკადის მოძრაობის ზოლს.

მუხლი 35. ადაპტირებული ტრანსპორტირების საშუალების ადაპტირებული ადგილი

1. ადაპტირებული ტრანსპორტირების საშუალების ადაპტირებული ადგილი უნდა იყოს მინიმუმ 0,8 მეტრ სიგანის და 1,2 მეტრ სიგრძის.
2. ადაპტირებული ტრანსპორტირების საშუალების ადაპტირებული ადგილი უნდა იყოს აღჭურვილი სახელურებით.
3. ადაპტირებული ტრანსპორტირების საშუალების ადაპტირებული ადგილი უნდა იყოს განთავსებული ისე, რომ ფიზიკური შეზღუდული შესაძლებლობის მქონე პირი არ გადაკვეთოს სატრანსპორტო ნაკადის მოძრაობის ზოლს.

მუხლი 36. ადაპტირებული ტრანსპორტირების საშუალების ადაპტირებული ადგილი

1. ადაპტირებული ტრანსპორტირების საშუალების ადაპტირებული ადგილი უნდა იყოს მინიმუმ 0,8 მეტრ სიგანის და 1,2 მეტრ სიგრძის.
2. ადაპტირებული ტრანსპორტირების საშუალების ადაპტირებული ადგილი უნდა იყოს აღჭურვილი სახელურებით.
3. ადაპტირებული ტრანსპორტირების საშუალების ადაპტირებული ადგილი უნდა იყოს განთავსებული ისე, რომ ფიზიკური შეზღუდული შესაძლებლობის მქონე პირი არ გადაკვეთოს სატრანსპორტო ნაკადის მოძრაობის ზოლს.

მუხლი 37. ადაპტირებული ტრანსპორტირების საშუალების ადაპტირებული ადგილი

1. ადაპტირებული ტრანსპორტირების საშუალების ადაპტირებული ადგილი უნდა იყოს მინიმუმ 0,8 მეტრ სიგანის და 1,2 მეტრ სიგრძის.
2. ადაპტირ

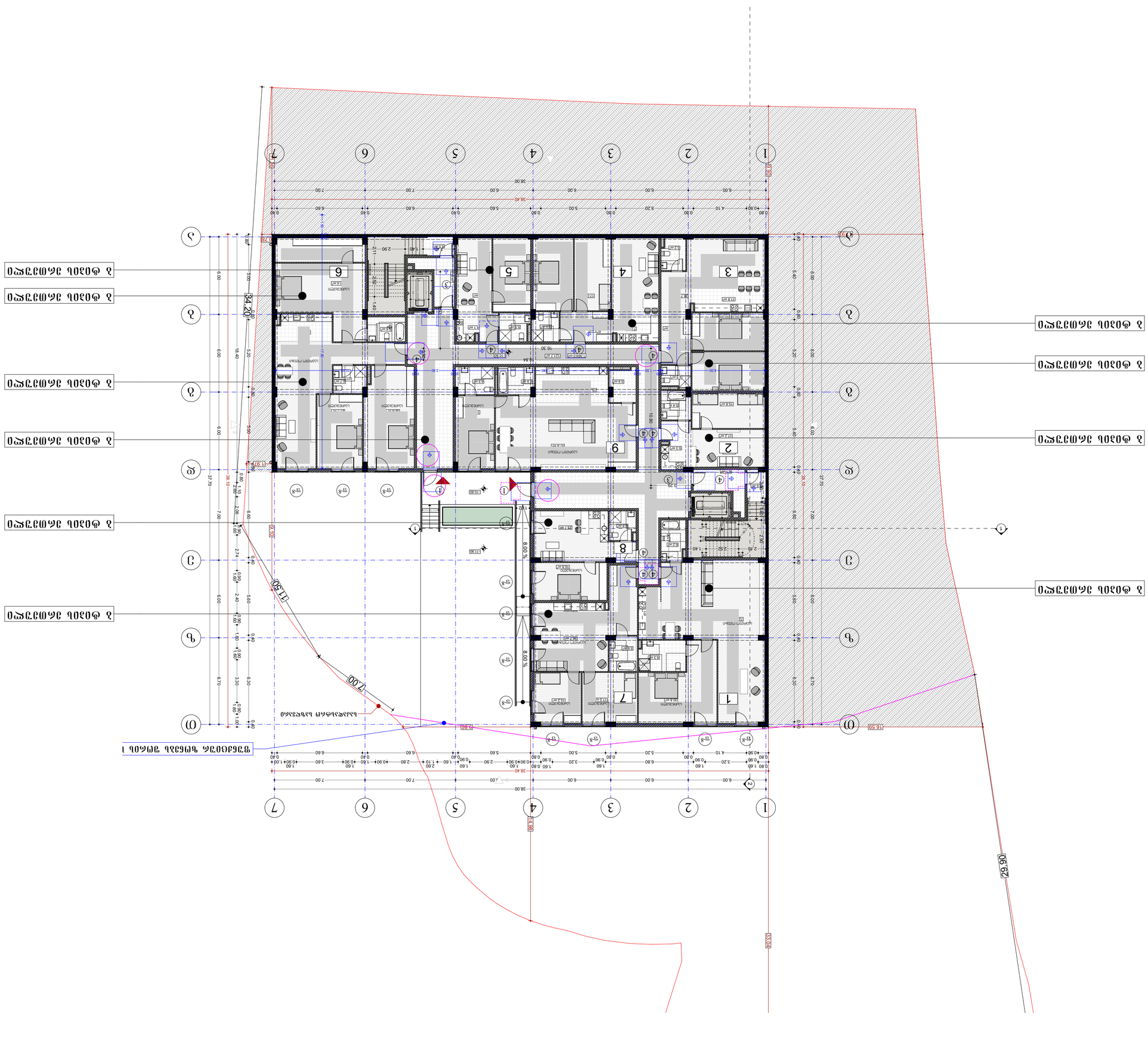
1
2
3
4
5
6
7
А
Б
В
Г
Д
Е
Ж
1-ლი სართულის იატაკის ნიშნული +34.20
ტერასის იატაკის ნიშნული +34.20
ტერასის იატაკის ნიშნული +34.20
ტერასის იატაკის ნიშნული +34.20
ტერასის იატაკის ნიშნული +34.20
ტერასის იატაკის ნიშნული +34.20
ტერასის იატაკის ნიშნული +34.20
ნაკრძალის საზღვარი
ნაკრძალის საზღვარი
ნაკრძალის საზღვარი

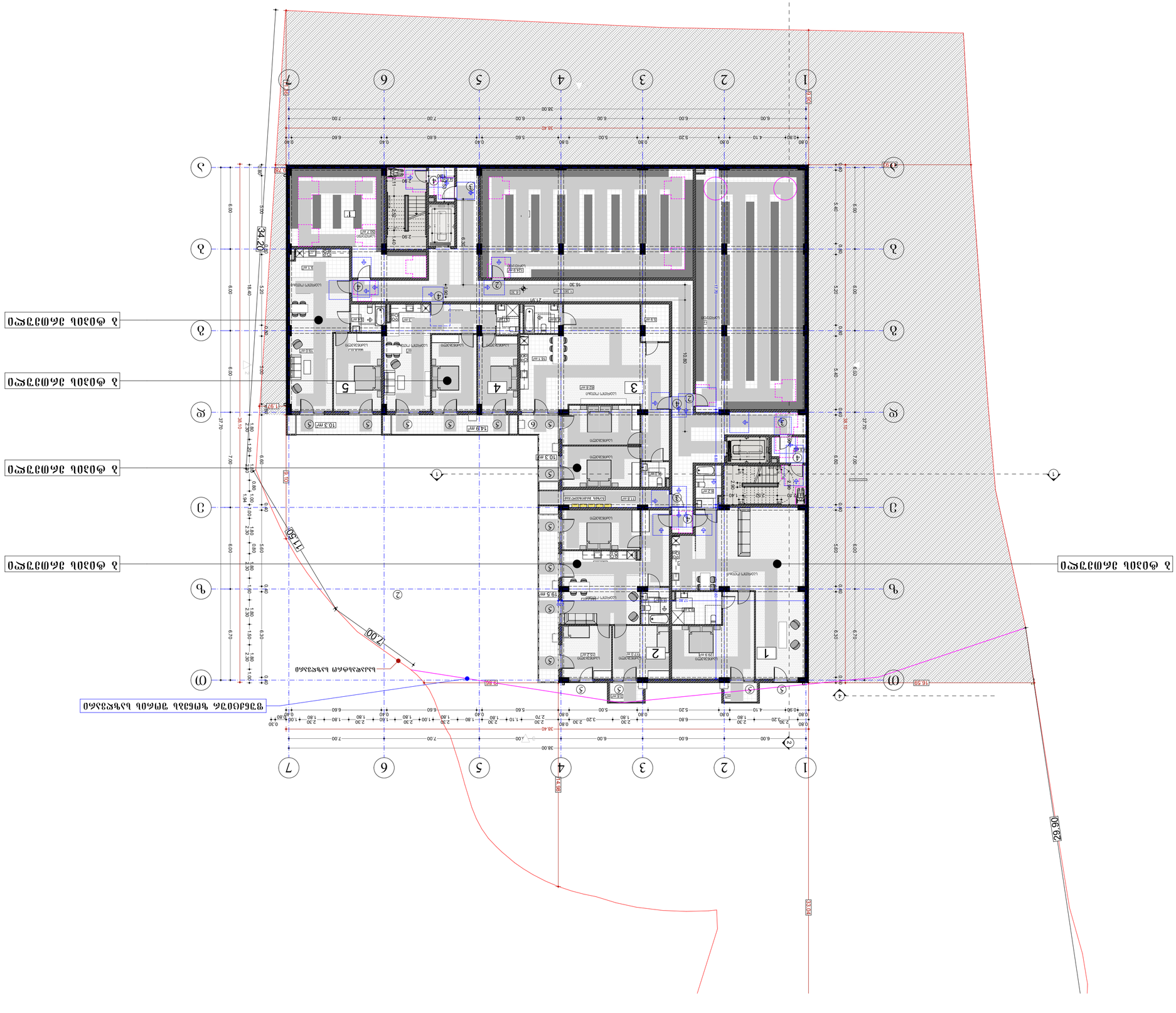
1
2
3
4
5
6
7
А
Б
В
Г
Д
Е
Ж
38.40
34.20
14.40
33.74
16.20
26.90
11.50
7.00
9.80
1.97
2.90
2.30
1.80
1.20
0.80
0.60
0.40
0.30
1
2
3
4
5
6
7
8
9
10
11
12
13
14
15
16
17
18
19
20
21
22
23
24
25
26
27
28
29
30
31
32
33
34
35
36
37
38
39
40

შპს „ნიუ პოინტ"
saqarTvelo, Tbilisi, mgalobliSvilis quCa #3,
I sarTuli ofisi #3; s/n: 404883943

New Point

www. newpoint.ge info@newpoint.ge
tel: / tel: +995 32 2945808; mob: / cell phone: +995 557 704433;

Ltd "NewPoint"
office N3, floor N1, 3 mgaloblishvili str.
Tbilisi, Georgia ID: 404883943

შენიშვნები notes

- ზომები მოცემულია სმ-ში
- ტერიტორიის ზომები მოწოდებულია დამკვეთის მიერ
- მშენებლობის პროცესში ნებისმიერი ცვლილება შეთანხმებული უნდა იყოს არქიტექტორთან

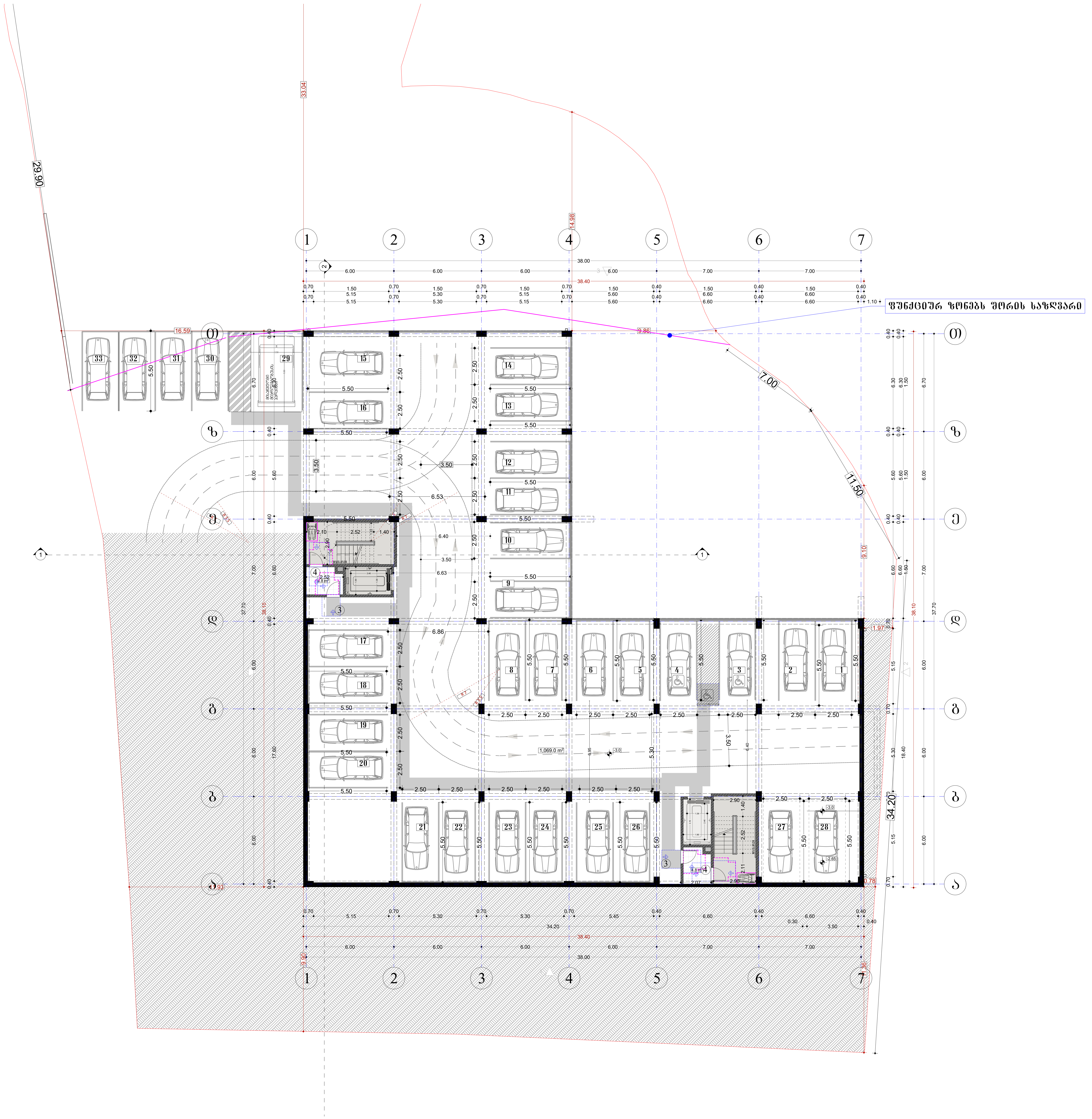

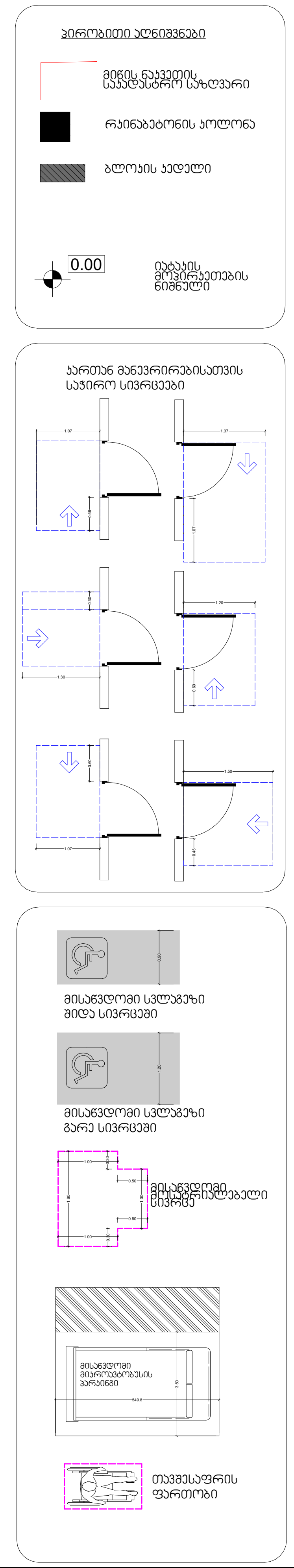

პროექტის დასახელება project	მრავალბინიანი საცხოვრებელი სახლი კრწანისში
დამკვეთი client	შპს "გ.თ.ბ" ს/კ 404513335
მისამართი address	ქ.თბილისი, ქუჩა კრწანისი, შესახვევი II, №11 ს/კ 01.18.06.011.163

თანამდებობა position	სახელი გვარი name surname	ხელმოწერა signature
დირექტორი director	გიორგი კირკიტაძე Giorgi Kirkitadze	
პროექტის ავტორი author	განცა ზაქარიაშვილი Gvantsa Zakariashvili	
არქიტექტორი architect		
არქიტექტორი architect		
კონსტრუქტორი constructor		

არქიტექტურული ნაწილი architecture

ნახაზი drawing	თარიღი date of issue	20.09.2021
მიწის დონის ზედა სართული +2 სართული (-3.00 ნიშნულზე) ღია ავტოსადგომი, სადარბაზოს ფართობი	მასშტაბი scale	1:200
	სტადია stage	Project
	ფორმატი paper size	A2
	ფაილის სახელი file name	
	ფურცელი pages	

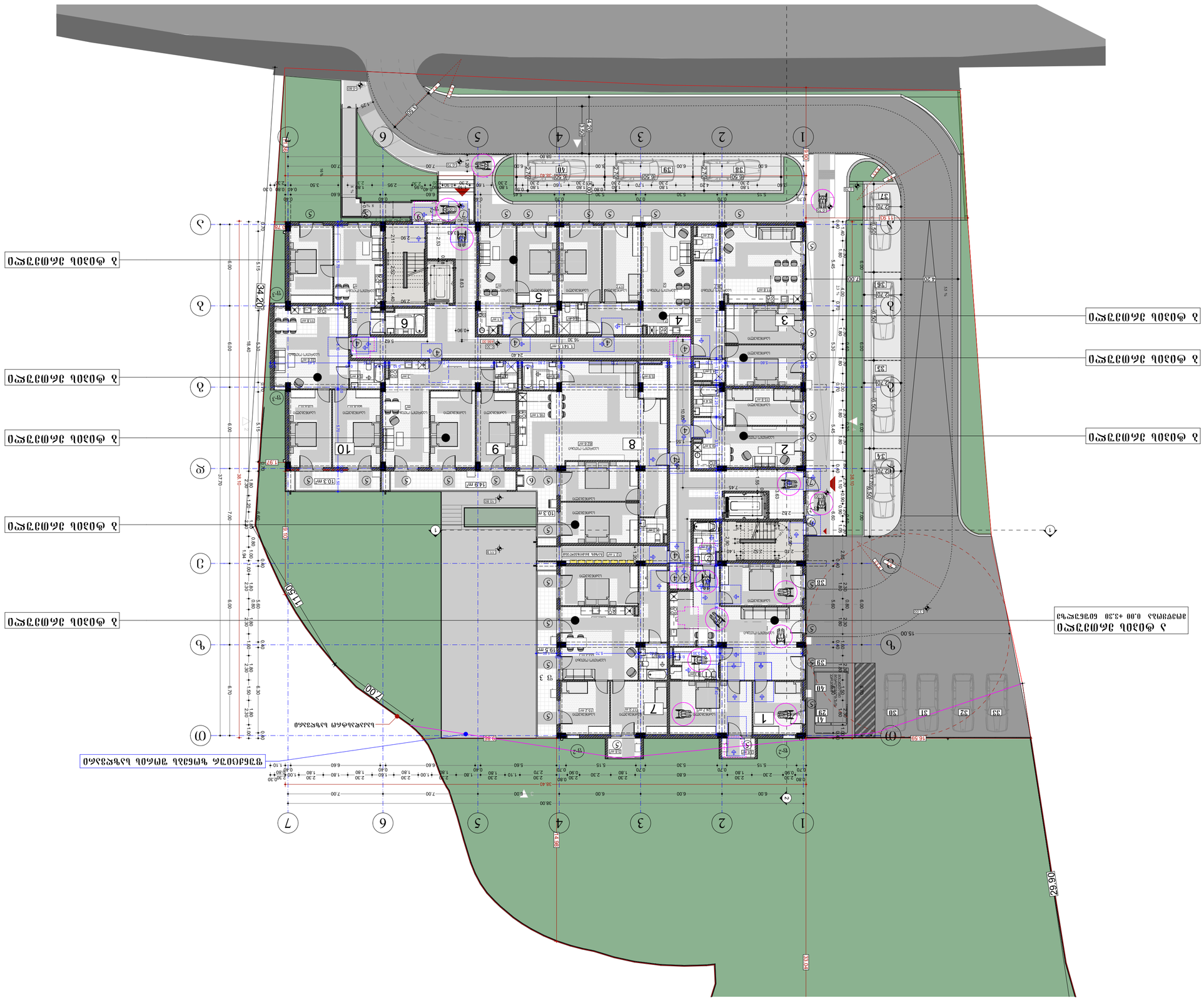
1
2
3
4
5
6
7
А
Б
В
Г
Д
Е
Ж
1
2
3
4
5
6
7
8
9
10
11
12
13
14
15
16
17
18
19
20
21
22
23
24
25
26
27
28
29
30
31
32
33
34
35
36
37
38
39
40

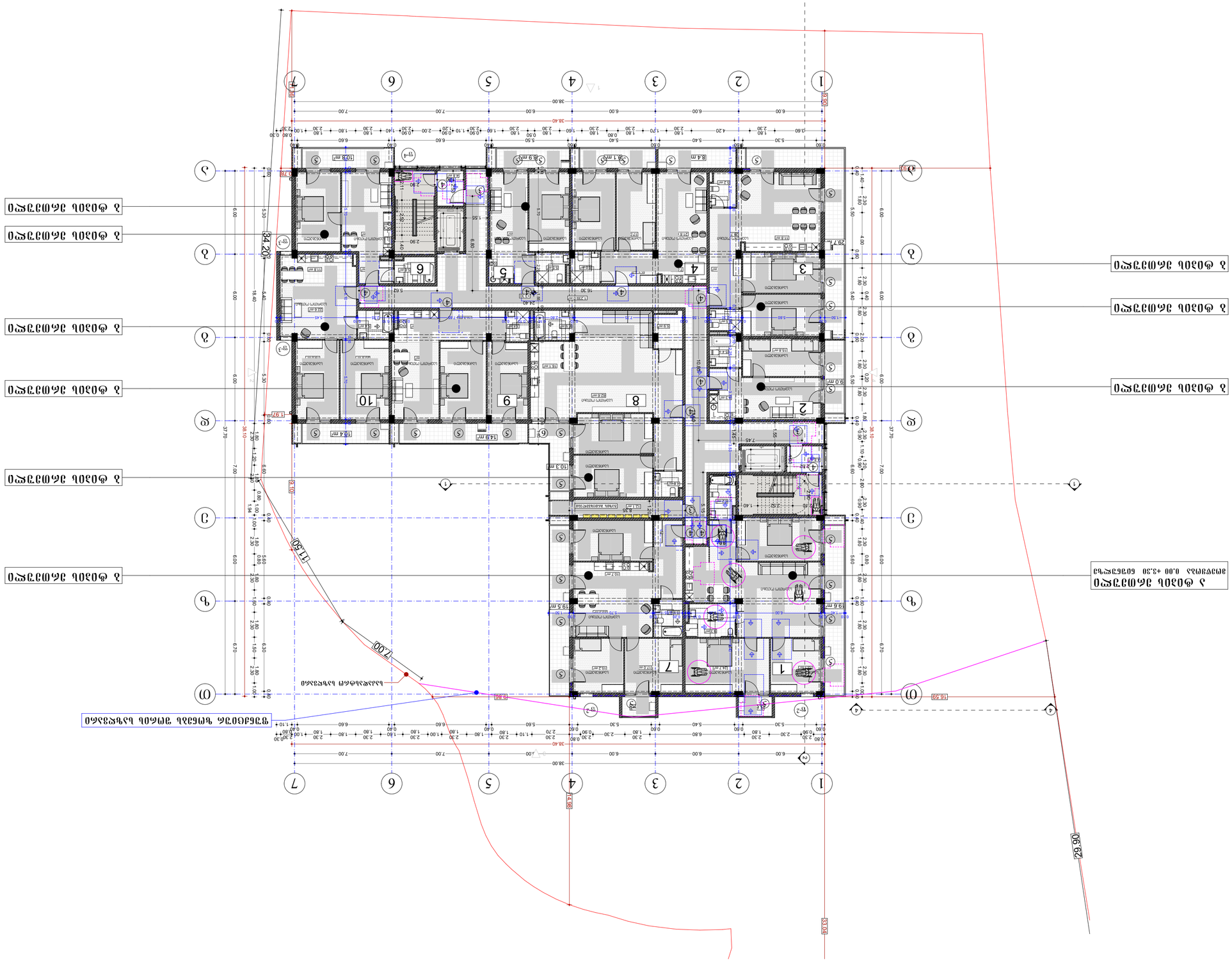
ა მიწაზე ამოღებული ნიადაგის დროებითი დასაწყობების ადგილი

არქიტექტურული გეგმები შენობა-ნაგებობის უსაფრთხოების წესების ინფორმაციის დატანით

ეტლის ჰიდროიზოლაცია

მენიშვნა
ჰიდროიზოლაცია გამოსაყენებელი უნდა იყოს გარე კარისა და ფანჯრისანგბრჯნების, გამყვანილობების, და გარე ეტლის ზანგრჯების. (მეტ ეორისკარისების) ლენარეების ჯნიშვნა. ეკრისთარებით, გარე ეტლისა დანახრავის გეღასვეთისათვის. სავენტრებით, ეორდინებით (ეარითანებით) ტეროსებით (განებით), კედებით და მანას ნაგვრებით გეორეების(ეზოლაციები, უკვე, ჩეხნებულ ეტლისაგიერ ლარებები და მანაგლანჯნიშვნები. სალიდანა ეტლეები ჭეშტები ეეტლები მეტიდიო. ჰიდროიზოლაცია უნდა მოეყვეს გამოსვრილი ხიდეების ორივემხარეზე და გოლოებით ეეტლისანეზე ბერების, წოლანების კვეშ დენვების გამოვრილი გაფორების თაბა.

სახერავის ჰიდროიზოლაცია

მენიშვნა
ჰიდროიზოლაცია ის უნდა მოეყოს, რომ ეეტლისაზედ ბერების გაეხვების, ნანახავიერი მასალების, პარავების ეეტლების გეღასვეთისანეზების და სახერავის ზედაპირის არსებული სავე ტიპების გამოშიშვების ეარ ჭანდეს. ეეტლისა და სახერავი. ჰიდროიზოლაცია უნდა მოეყოს ეეტლისა და სახერავის ანაპირებით. სახერავის ანაპირ ნანახავიერ ადგილებში, ტიპიური ეარავ


1
2
3
4
5
6
7
8
9
A
B
C
D
E
F
G
34.20
38.40
36.00
16.30
11.50
7.00
9.80
14.80
33.74
26.90
ნაკვეთის საზღვარი
მიწისქვეშა საკანალიზაციო ქსელის ტრასა
ბინა N1
ფართი 122.2მ²
ოთახი 1 18.6 მ²
ბინა N2
ფართი 45.6მ²
ოთახი 1 18.6 მ²
ბინა N3
ფართი 90.7მ²
ოთახი 5 18.6 მ²
ბინა N4
ფართი 75.4მ²
ოთახი 4 18.6 მ²
ბინა N5
ფართი 44.1მ²
ოთახი 3 18.6 მ²
ბინა N6
ფართი 159.7მ²
ოთახი 9 18.6 მ²
ბინა N7
ფართი 77.8მ²
ოთახი 6 18.6 მ²
ბინა N8
ფართი 46.2მ²
ოთახი 2 18.6 მ²
ბინა N9
ფართი 106.9მ²
ოთახი 6 18.6 მ²
მიმდებარე ტერიტორიის კეთილმოწყობა
ასფალტის საფარი
ბეტონის ბორდიური
ბეტონის ტროტუარი
ბეტონის ბორდიური
ბეტონის ტროტუარი
ბეტონის ბორდიური
ასფალტის საფ

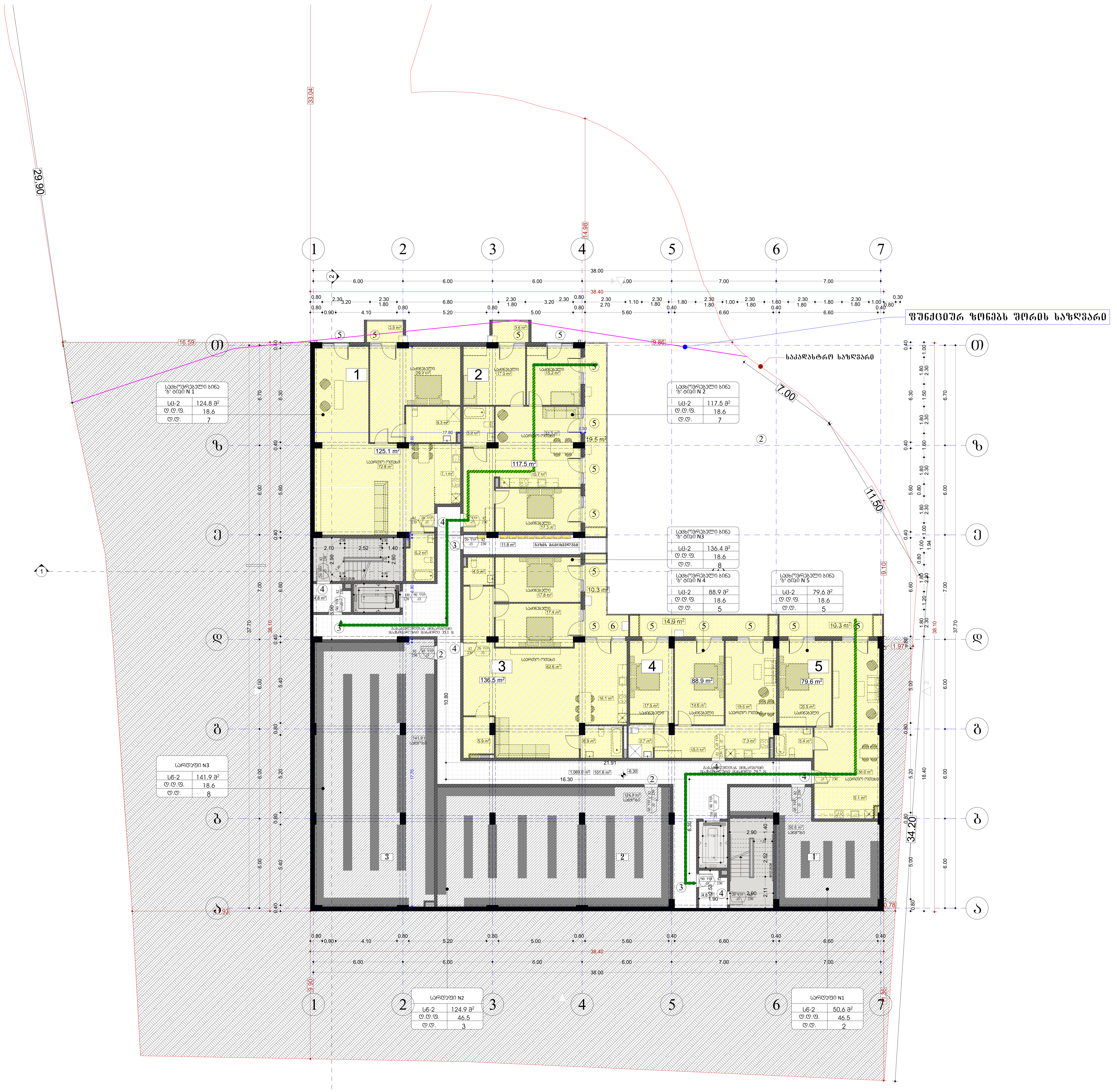

შპს „ნიუ პოინტ“
saqarTvelo, Tbilisi, mgalobliSvilis quCa #3, I sarTuli ofisi #3; s/n: 404883943
www.newpoint.ge info@newpoint.ge
tel: / tel: +995 32 2945808; mob: / cell phone: +995 557 704433;
Ltd "NewPoint"
office N3, floor N1, 3 mgaloblishvili str.
Tbilisi, Georgia ID: 404883943

შენიშვნები / notes

- ზომები მოცემულია სმ-ში
- ტერიტორიის აზომვები მოწოდებულია დამკვეთის მიერ
- მშენებლობის პროცესში ნებისმიერი ცვლილება შეთანხმებული უნდა იყოს არქიტექტორთან

პირობითი აღნიშვნები

- მიწის ნაკვეთის საკადასტრო საზღვარი
- რკინაბეტონის კოლონა
- ბლოკის კედელი
- 0.00 იატაკის მოპირკეთების ნიშნული

დაკავებულობის ჯგუფები	დაკავებულობის ჯგუფის აღნიშვნა
თავშეყრის ჯგუფი (თჯ)	
საქმიანი ჯგუფი (სქ)	
საგანმანათლებლო ჯგუფი (სგ)	
სამრეწველო ჯგუფი (სმ)	
დიდი საფრთხის შემცველი ჯგუფი (დსშ)	
დაწესებულებითი ჯგუფი (დწ)	
სავაჭრო ჯგუფი (სვ)	
საცხოვრებელი ჯგუფი (სც)	
სასაწყობო ჯგუფი (სწ)	
დამხმარე ჯგუფი (დს)	

გასასვლელამდე სავალი მანძილი

მისაწვდომი მიკროავტობუსის პარკინგი

პროექტის დასახელება / project	მრავალბინიანი საცხოვრებელი სახლი კრწანისში
დამკვეთი / client	შპს "გ.თ.ბ" ს/კ 404513335
მისამართი / address	ქ.თბილისი, ქუჩა კრწანისი, შესახვევი II, №11 ს/კ 01.18.06.011.163

თანამდებობა position	სახელი გვარი name surname	ხელმოწერა signature
დირექტორი director	გიორგი კირკიტაძე Giorgi Kirkitadze	
პროექტის ავტორი author	განცა ზაქარიაშვილი Gvantsa Zakariashvili	
არქიტექტორი architect		
არქიტექტორი architect		
კონსტრუქტორი constructor		

არქიტექტურული ნაწილი / architecture

ნახაზი drawing		
მიწის დონის ქვედა -1 სართული (-6.30 ნიშნული) საცხოვრებელი ბინები, სასაწყობე ფართობები, სადარბაზოს ფართობი	თარიღი date of issue	20.09.2021
	მასშტაბი scale	1:200
	სტადია stage	Project
	ფორმატი paper size	A2
	ფაილის სახელი file name	
	ფურცელი pages	

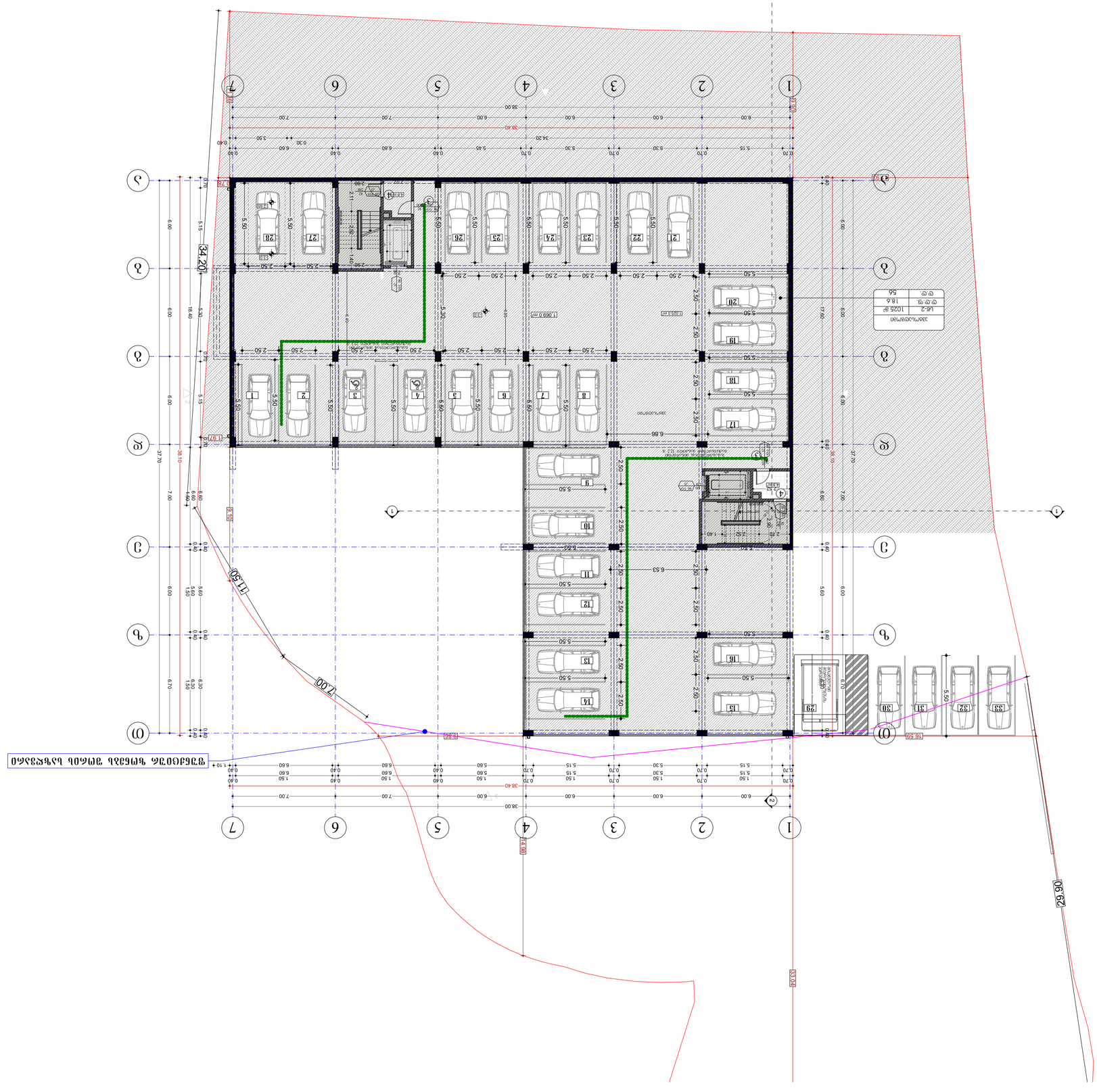
1
2
3
4
5
6
7
А
Б
В
Г
Д
Е
Ж
38.00
38.40
34.20
37.70
18.40
6.00
7.00
5.50
2.50
5.60
6.60
6.86
6.53
5.15
5.30
5.45
3.30
3.50
0.70
0.40
0.30
1.50
2.80
2.90
2.95
2.00
1.40
1.10
1.20
1.00
0.80
0.90
0.60
0.50
0.20
0.10
1 089.0 მ²
1 020.0 მ²
1 027.0 მ²
1 027.0 მ²
1 027



შპს „ნიუ პოინტ“
saqarTvelo, Tbilisi, mgalobliSvilis quCa #3,
I sarTuli ofisi #3; s/n: 404883943
www. newpoint.ge info@newpoint.ge
tel: / tel: +995 32 2945808; mob: / cell phone: +995 557 704433;
Ltd "NewPoint"
office N3, floor N1, 3 mgaloblishvili str.
Tbilisi, Georgia ID: 404883943

შენიშვნები notes

- ზომები მოცემულია სმ-ში
- ტერიტორიის ზომები მოწოდებული დამკვეთის მიერ
- მშენებლობის პროცესში ნებისმიერი ცვლილება შეთანხმებული უნდა იყოს არქიტექტორთან

პირობითი აღნიშვნები

- მიწის ნაკვეთის საკადასტრო საზღვარი
- რკინაბეტონის კოლონა
- ბლოკის კედელი
- 0.00 იატაკის მოპირკეთების ნიშნული

დაკავებულობის ჯგუფები	დაკავებულობის ჯგუფის აღნიშვნა
თავშეყრის ჯგუფი (თვ)	
საქმიანი ჯგუფი (სქ)	
საგანმანათლებლო ჯგუფი (სგ)	
სამრეწველო ჯგუფი (სმ)	
დიდი საფრთხის შემცველი ჯგუფი (დსშ)	
დაწესებულებითი ჯგუფი (დწ)	
სავაჭრო ჯგუფი (სვ)	
საცხოვრებელი ჯგუფი (სც)	
სასაწყობო ჯგუფი (სწ)	
დამხმარე ჯგუფი (დს)	

გასასვლელამდე სავალი მანძილი

მისაწვდომი მიკროავტობუსის პარკინგი

პროექტის დასახელება project	მრავალბინიანი საცხოვრებელი სახლი კრწანისში
დამკვეთი client	შპს "ზ.თ.ბ" ს/კ 404513335
მისამართი address	ქ.თბილისი, ქუჩა კრწანისი, შესახვევი II, №11 ს/კ 01.18.06.011.163

თანამდებობა position	სახელი გვარი name surname	ხელმოწერა signature
დირექტორი director	გიორგი კირკიტაძე Giorgi Kirkitadze	
პროექტის ავტორი author	გვანცა ზაქარიაშვილი Gvantsa Zakariashvili	
არქიტექტორი architect		
არქიტექტორი architect		
კონსტრუქტორი constructor		

არქიტექტურული ნაწილი architecture

ნახაზი drawing		
მიწის დონის ზედა +3 სართული (0.00 ნიშნული) საცხოვრებელი ბინები, სადარბაზოს ფართობი	თარიღი date of issue	20.09.2021
	მასშტაბი scale	1:200
	სტადია stage	Project
	ფორმატი paper size	A2
	ფაილის სახელი file name	
	ფურცელი pages	



ზაზა ჯოჯუა "ნიუ პოინტი"

ფართობი, მანძილები, სართ. რაოდენობა
ბინათმშენებლობის ობიექტის ადგილმდებარეობა, ნაკვეთის საკადასტრო კოდი
ბინათმშენებლობის ობიექტის ფუნქციური დანიშნულება, ტექნიკური პარამეტრები
ბინათმშენებლობის ობიექტის ფუნქციური ზონირება, ტექნიკური პარამეტრები

ბინათმშენებლობის ობიექტის ფუნქციური ზონირება

ბინათმშენებლობის ობიექტის ფუნქციური ზონირება	

არქიტექტურული გეგმები შენობა-ნაგებობის უსაფრთხოების წესების (სახანძრო სისტემების) და მისაწვდომობის ერთიანი სტანდარტების (საინფორმაციო აბრების) ინფორმაციის დატანით


ბაღის ტერიტორიის გეგმა
ზედა ტერასა
ქვედა ტერასა

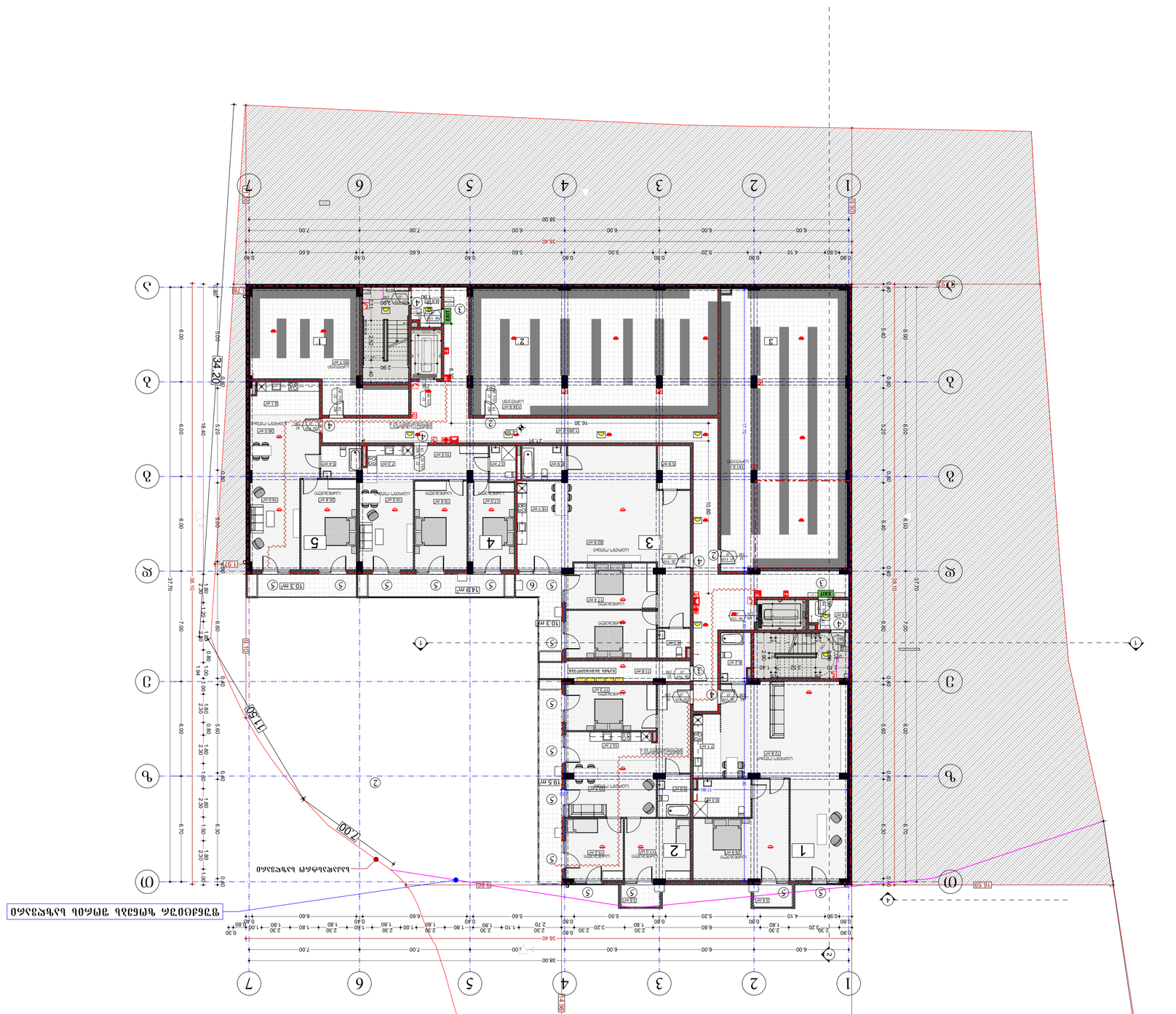

პროექტის დასახელება	project
მშენებლობის ადგილის მისამართი	address of construction site
დამკვეთი	client
ტელეფონი, ელ. ფოსტა	phone, e-mail
არქიტექტურული ნაწილის მთავარი არქიტექტორი	chief architect of architectural part
არქიტექტორი	architect
არქიტექტორი	architect
კონსტრუქციული ნაწილის მთავარი არქიტექტორი	chief architect of structural part
კონსტრუქტორი	constructor
არქიტექტურა	architecture
ნახაზის დასახელება	drawing
გამოშვების თარიღი	date of issue
მასშტაბი	scale
ფურცლის ზომა	page size
ფურცლის რაოდენობა	pages

1:200	
A2	


1
2
3
4
5
6
7
38.00
38.40
34.20
16.40
17.60
11.50
7.00
9.80
1.10
1.069.0 m²
1.921.0 m²
EXIT
ელექტრო ავტომობილის დამტენი სადგური
ელექტრო ავტომობილის დამტენი სადგური
ელექტრო ავტომობილის დამტენი სადგური

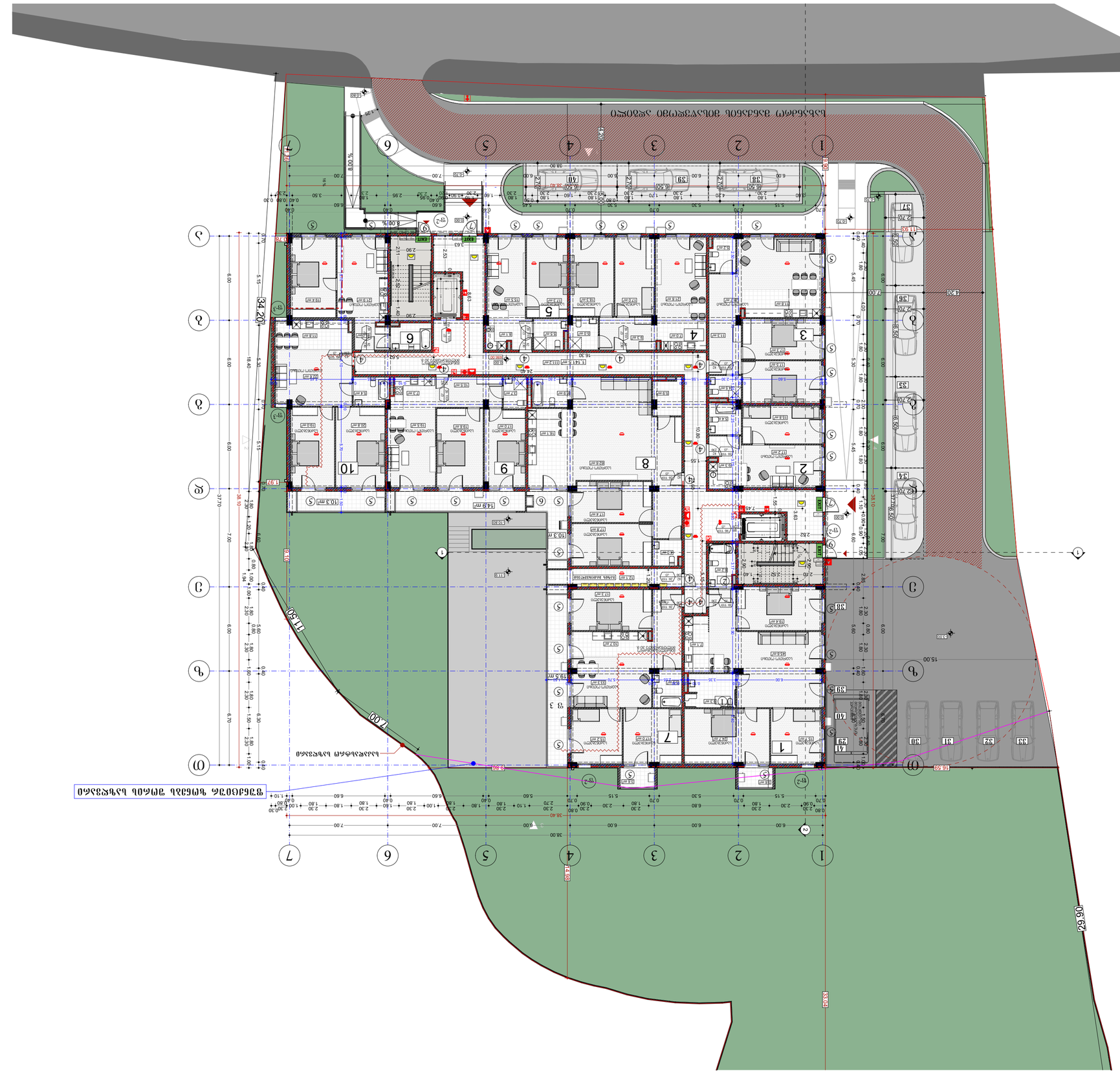
ულიანოვკის ქუჩა
ულიანოვკის ქუჩა
ნაგებობის ადგილმდებარეობის საზღვარი
ნაგებობის ადგილმდებარეობის საზღვარი
ნაგებობის ადგილმდებარეობის საზღვარი

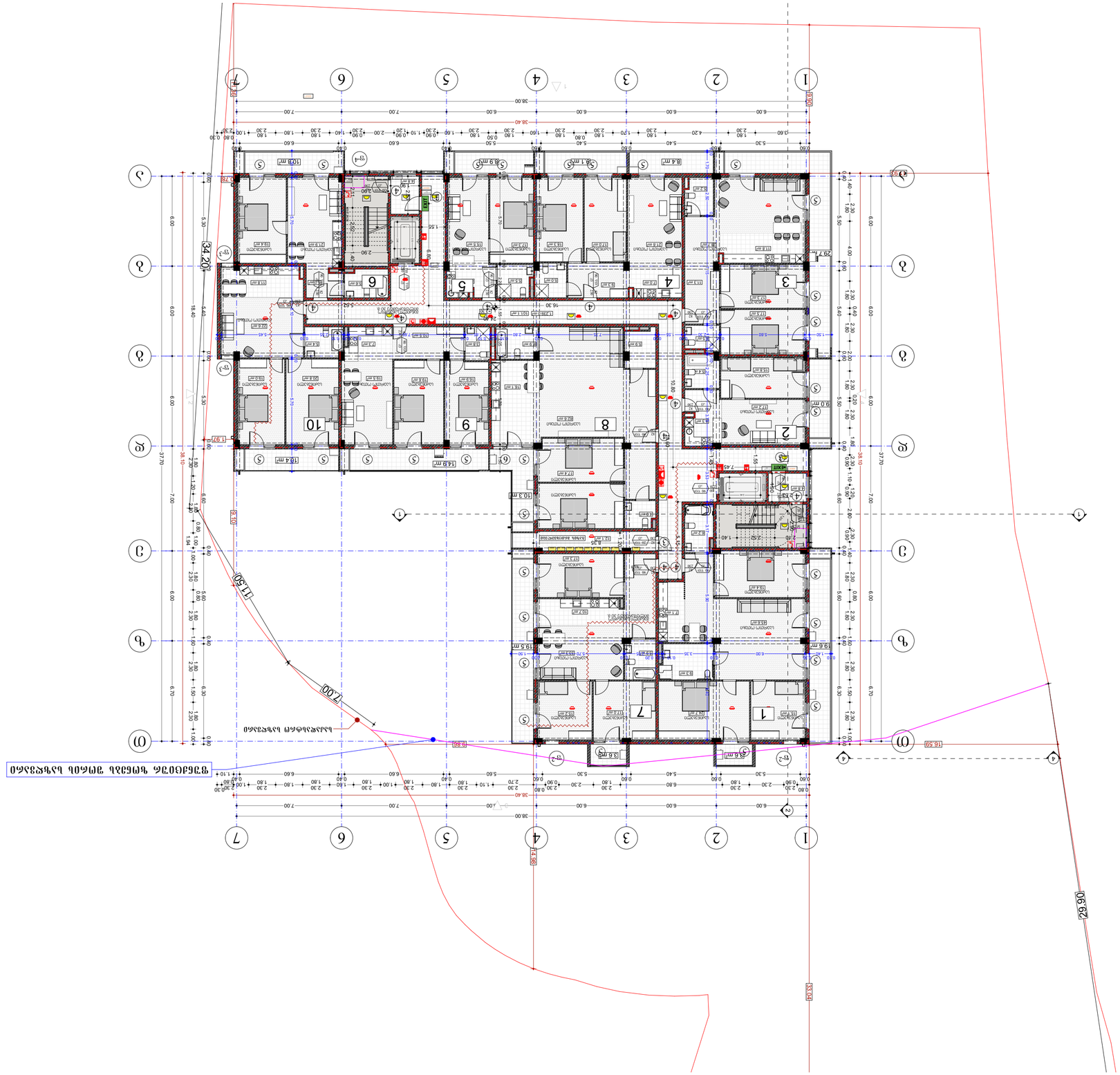

ავტორი	ვაჟა ჯანელიძე
ავტორის ნომერი	01001060000
ელ-ფოსტა	vaja.janelidze@gmail.com
ტელეფონის ნომერი	+995 599 20 20 20
ობიექტის დასახელება	ბინათმშენებლობა
ობიექტის მისამართი	ქ. თბილისი, ისანი-სამგორის რაიონი, ვაკის ბაღის მიმდებარედ, ნაკვეთი N 01.01.18.036.011.163
ნახაზის დასახელება	ტერიტორიის გენერალური გეგმა
ნახაზის ტიპი	ტექნიკური ნაწილი
ნახაზის ფორმატი	A2
ფურცლების რაოდენობა	1
მასშტაბი	1:200
შედგენის თარიღი	20.09.2021

დამკვეთი	ააიპ "ნიუ პოინტ"
დირექტორი	ნიკოლოზ ბერიძე
არქიტექტორი	ვაჟა ჯანელიძე
კონსტრუქტორი	
ინჟინერ-ტექნოლოგი	
ელექტრო	
სანტექნიკა	
ვენტილაცია	
სამშენებლო ორგანიზაცია	
ხელმძღვანელი	
ტექ. ზედამხედველი	
ავტორი	

პროექტი	ბინათმშენებლობა ნაკვეთზე N 01.01.18.036.011.163 (ა.კ.) ვაკის ბაღის მიმდებარედ, ქ. თბილისი
დამკვეთი	ააიპ "ნიუ პოინტ"
მისამართი	ქ. თბილისი, ისანი-სამგორის რაიონი, ვაკის ბაღის მიმდებარე ნაკვეთი N 01.01.18.036.011.163

ნახაზის დასახელება	ტერიტორიის გენერალური გეგმა
ნახაზის ტიპი	ტექნიკური ნაწილი
ნახაზის ფორმატი	A2
მასშტაბი	1:200
შედგენის თარიღი	20.09.2021

ავტორი	ვაჟა ჯანელიძე
ავტორის ნომერი	01001060000
ელ-ფოსტა	vaja.janelidze@gmail.com
ტელეფონის ნომერი	+995 599 20 20 20

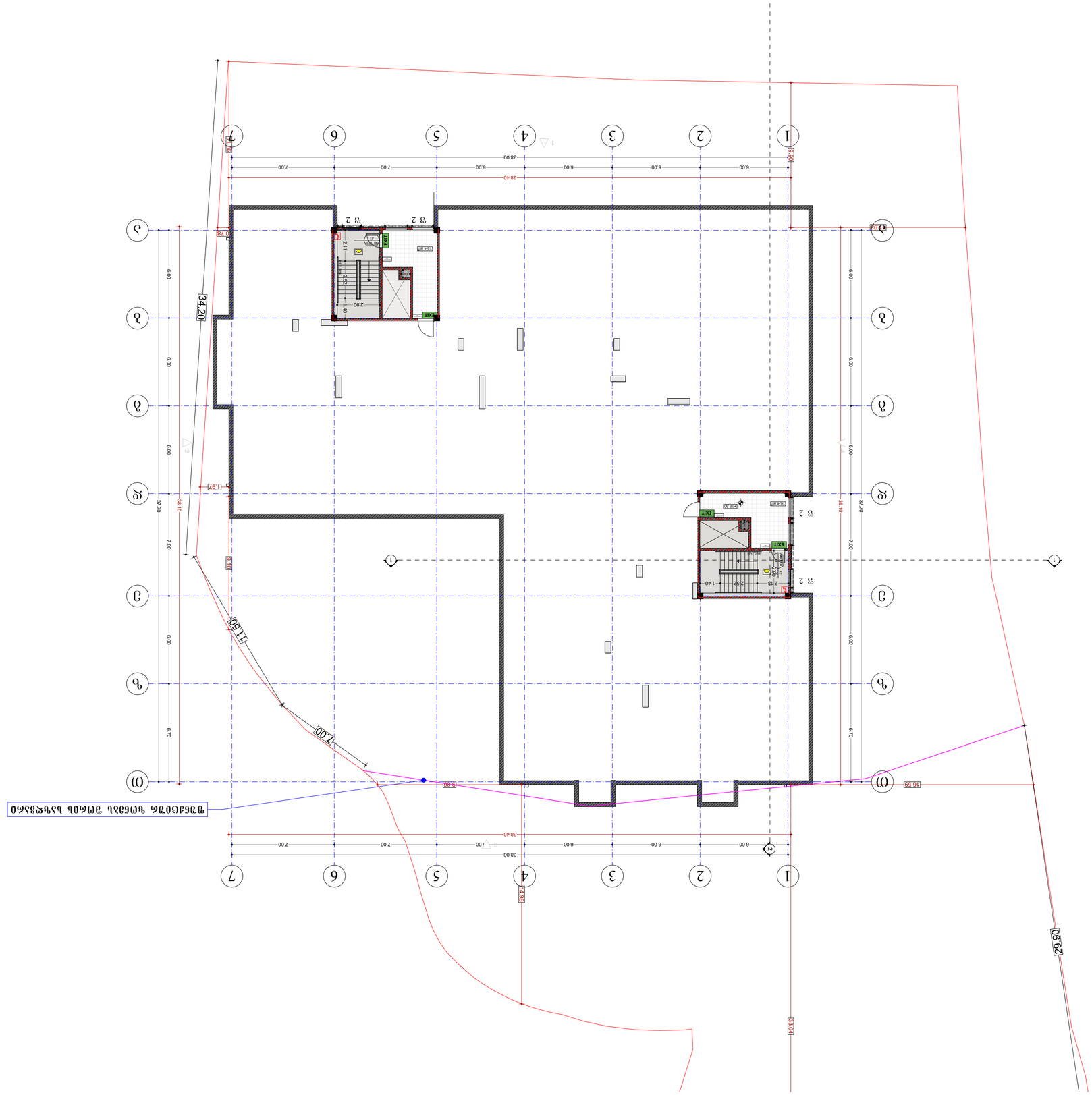

პროექტი project	მიწისქვეშა ნაგებობის სამშენებლო პროექტი
მისამართი address	ქ.თბილისი, ჯ.ჩხეიძის ქ.№11 ს/კ 01.18.06.011.163
დამკვეთი client	შპს "გ.ტ.ჯ" ს/კ 404451335

ჯვანძები და დეტალები

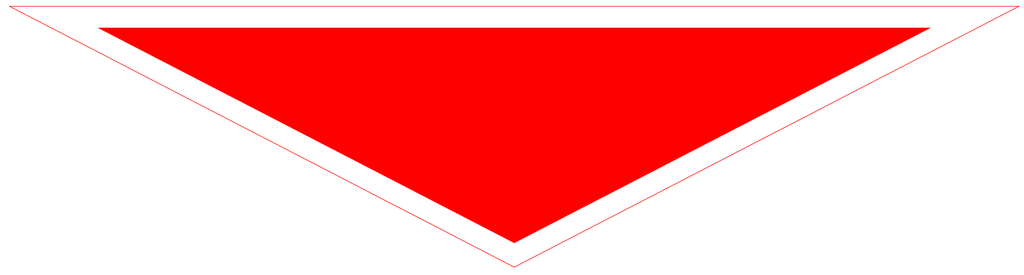

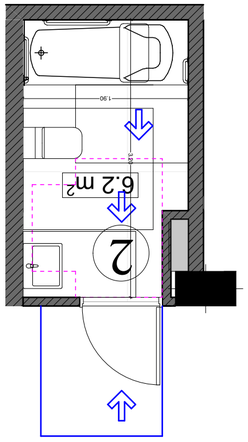

ტუალეტი 2

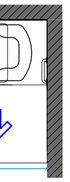

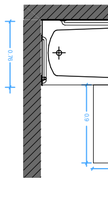

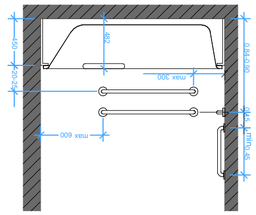

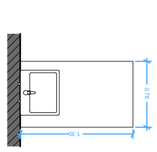

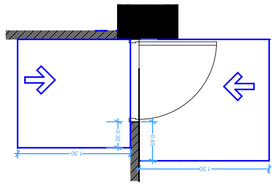

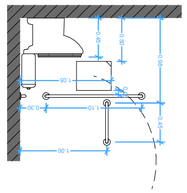

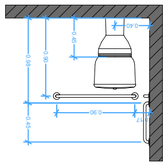

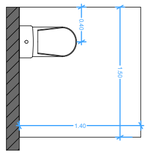

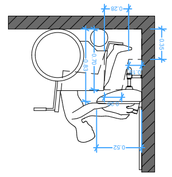

ტუალეტი 1

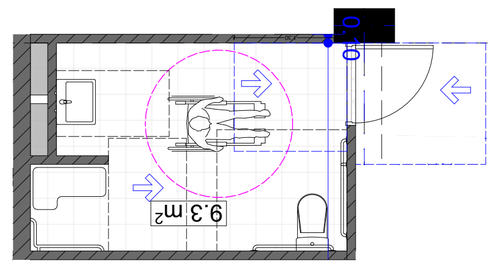

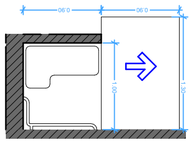

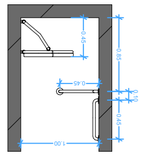

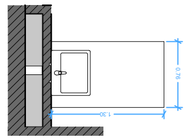

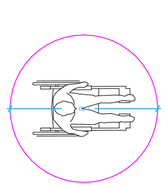

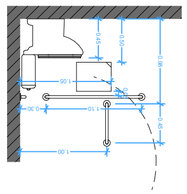

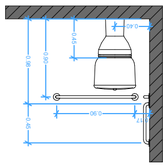

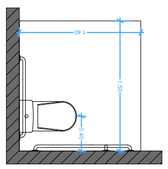

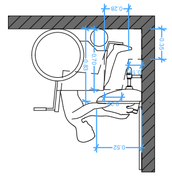

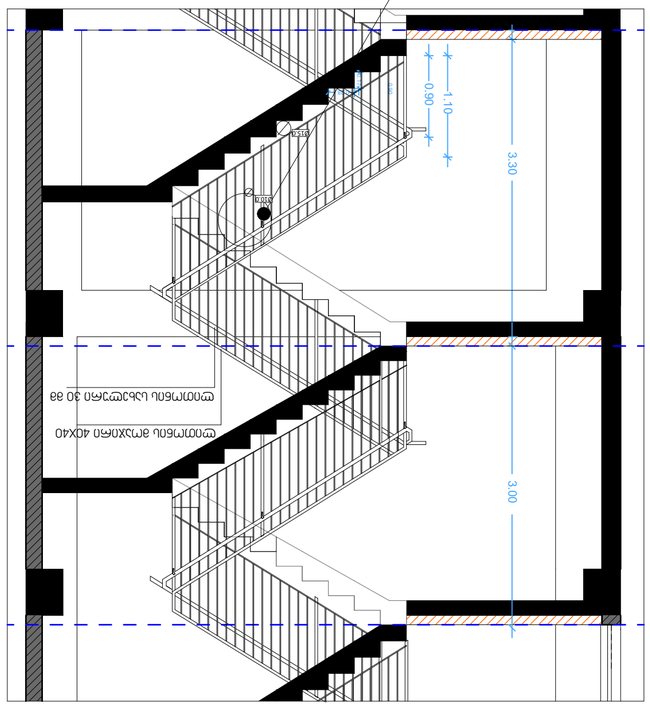
2.50
7.8 m²
1.40
0.30
1.30
0.30
1.39
1.90
2.46
3.10
2.15
0.30
0.30
0.30

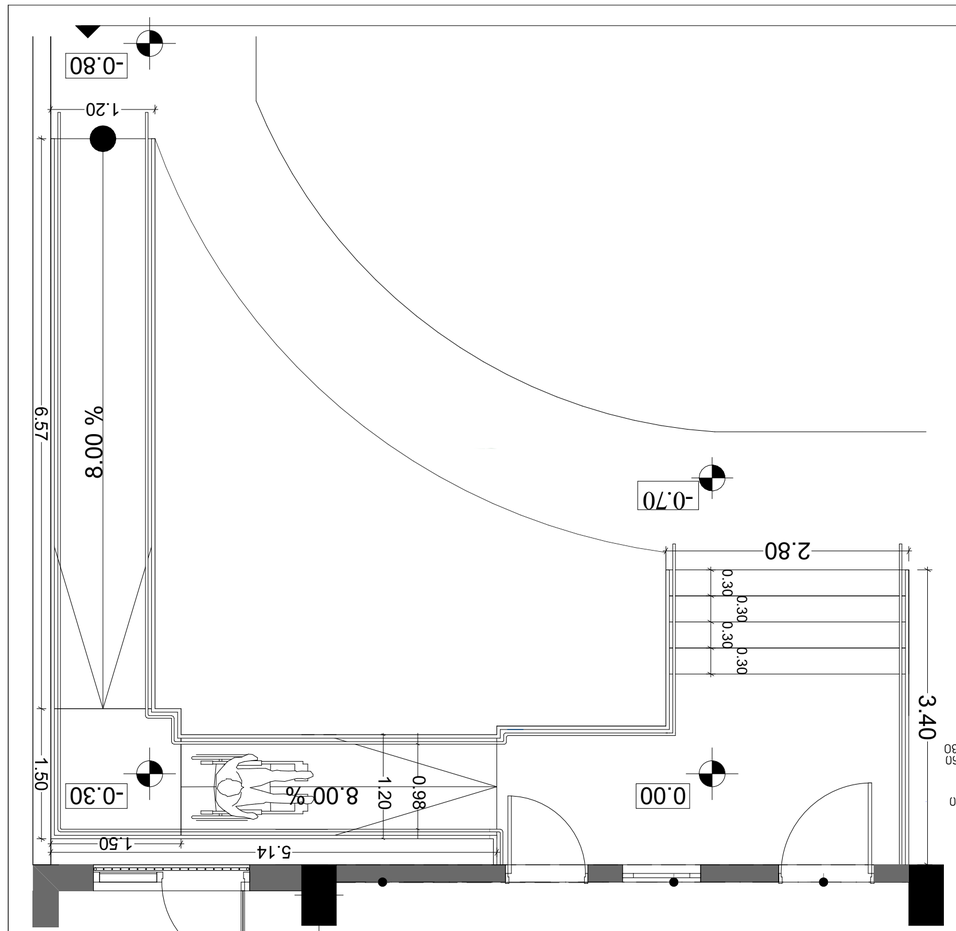

1

ПЛАН ЗАЛА

0.90
1.10
0.14
0.14
0.14
0.14
0.14
0.70
ø100 за
10X10 за
ст0пм6ль алюминиевый
40 X40 за
ст0пм6ль алюминиевый
40 X40 за
ст0пм6ль алюминиевый
40 X40

ბორდიურის პანდუსი

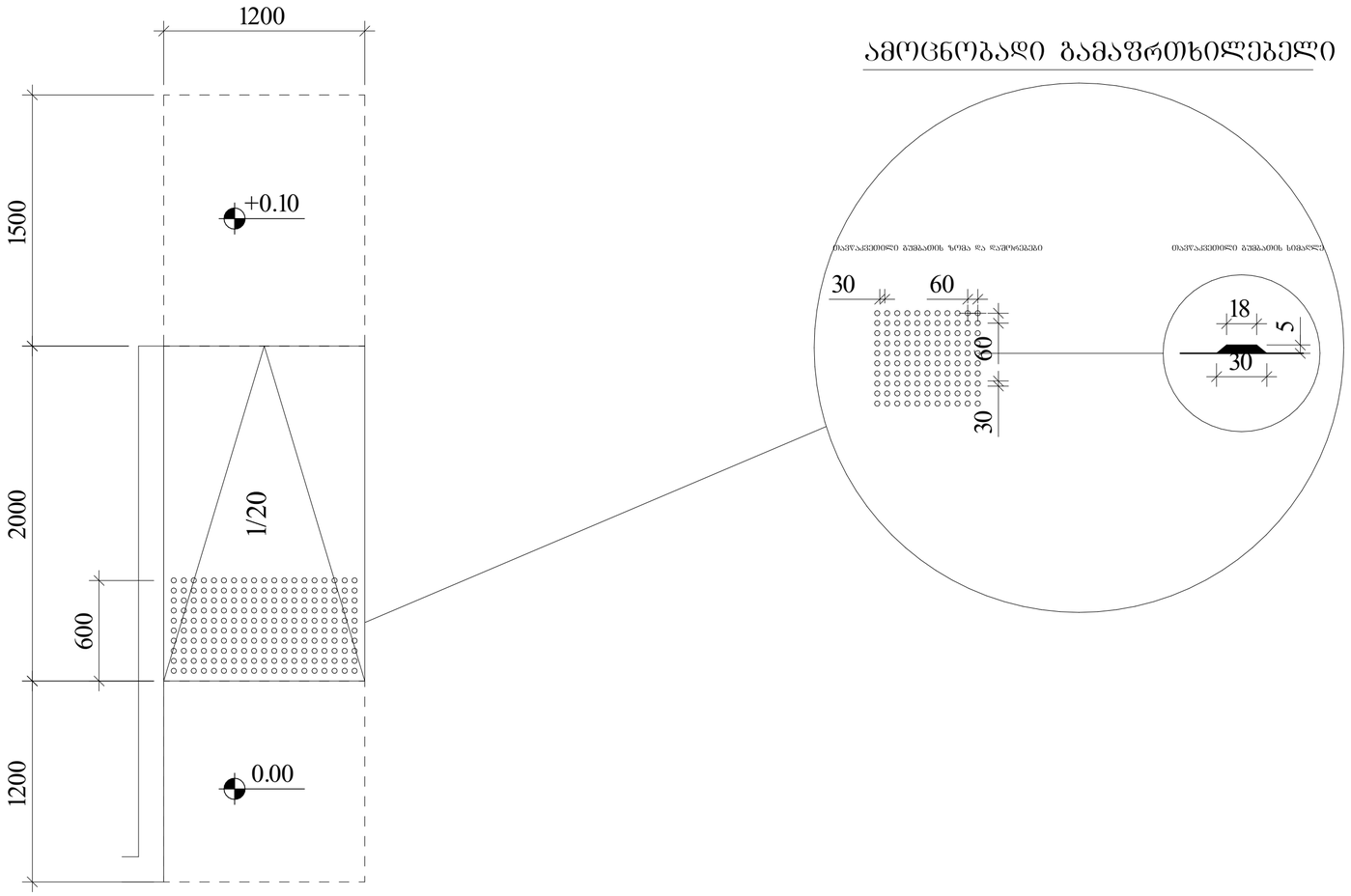

1:25

ამოცნობადი გამაფრთხილებელი

შენიშვნები:

პანდუსების დაბაქნების ზედაპირი იქნება მდგრადი, მყარი და არასრიალა.

- პანდუსების სახელურები არ იტრიალებს მათი ბუდეების საზღვრებში.
- სახელურები და ნებისმიერი კედელი ან მათ მომიჯნავედ მდებარე სხვა ზედაპირი არ შეიცავს ბასრ ან უხეშ ელემენტებს.
- შენობის გარეთ მდებარე პანდუსები ისე დაგეგმარდება, რომ სავალ ზედაპირზე წყალი არ დაგროვდება.
- პანდუსის და ბაქნების განივი კვეთის დახრა არ აღემატება 1/48-ს.

ამოცნობადი გამაფრთხილებლების ზედაპირები ვიზუალურად უნდა განსხვავდებოდეს მომიჯნავე ზედაპირებისგან და უნდა იყოს ღია ფერზე მუქი ან მუქ ფერზე ღია.

- გამაფრთხილებლებს უნდა ჰქონდეს თავჩაკვეთილი გუმბათის ფორმა და უნდა მეესაბამებოდეს შემდეგ მოთხოვნებს:
- თავჩაკვეთილი გუმბათები კვადრატული ბადის სახით უნდა იყოს დალაგებული.
- თავჩაკვეთილი გუმბათების ფუძის დიამეტრი უნდა იყოს, არაუმცირეს 23 მმ და, არაუმეტეს, 36 მმ, ხოლო წვეროს დიამეტრი ფუძი დიამეტრის, არაუმცირეს 50% და, არაუმეტეს, 65%.
- თავჩაკვეთილი გუმბათების სიმაღლე უნდა იყოს 5,0 მმ.
- თავჩაკვეთილი გუმბათების ცენტრიდან ცენტრამდე დაშორება უნდა იყოს, არაუმცირეს, 40 მმ და, არაუმეტეს, 60 მმ, ხოლო ფუძიდან ფუძემდე დაშორება, არაუმცირეს, 16,5 მმ დაფაზე ყველაზე ახლოს მდებარე გუმბათებს შორის გაზომვისას.
- თავჩაკვეთილი გუმბათები კვადრატული ბადის სახით უნდა იყოს დალაგებული.

შპს „ნიუ პოინტ“
საქართველო, თბილისი, მგალობლიშვილის ქუჩა #3,
I სართული ოფისი #2; ს/კ: 404883943

New Point

www.newpoint.ge info@newpoint.ge
tel / tel: +995 32 2945808; mob / cell phone: +995 557 704433;

Ltd "NewPoint"
office N2, floor N1, 3 mgaloblishvili str.
Tbilisi, Georgia ID: 404883943

შენიშვნები — notes

- ზომები მოცემულია სმ-ში
- ნებისმიერი ცხრილის მოწოდებისთვის დამატებითი მიერ
- მშენებლობის პროცესში ნებისმიერი ცვლილება შეთანხმებული უნდა იყოს პროექტის ავტორებთან

ეკონომიკურ-ტექნოლოგიური მაჩვენებლები — technical-econimic indicators

განმარტებები — explication

პროექტის დასახელება — project

მრავალფუნქციური საბავშვო-სათამაშო სივრცე პრომენადაზე

დამკვეთი — client

შპს "ს.ქ.პ." ს/კ 404513335

მისამართი — address

ქ.თბილისი, ქუჩა პრომენადის მასივი 3330 II, №11 ს/კ 01.18.06.011.163

position	name surname	signature
დირექტორი director	გიორგი ქირკიტაძე Giorgi Kirkitadze	
პროექტის ავტორი author	გვანცა ზაქარიაშვილი Gvantsa Zakariashvili	
არქიტექტორი architect		
არქიტექტორი architect		
კონსტრუქტორი constructor		

არქიტექტურული ნაწილი architecture

ნახაზი drawing	თარიღი date of issue	20.09.2021
	მასშტაბი scale	1:200
	სტადია stage	Project
	ფორმატი paper size	A2
	ფაილის სახელი file name	
	ფურცლები pages	

ფასადის ნაჭრის 3
ფასადის ნაჭრის ტექნიკური ნახატი
მ. 1:25

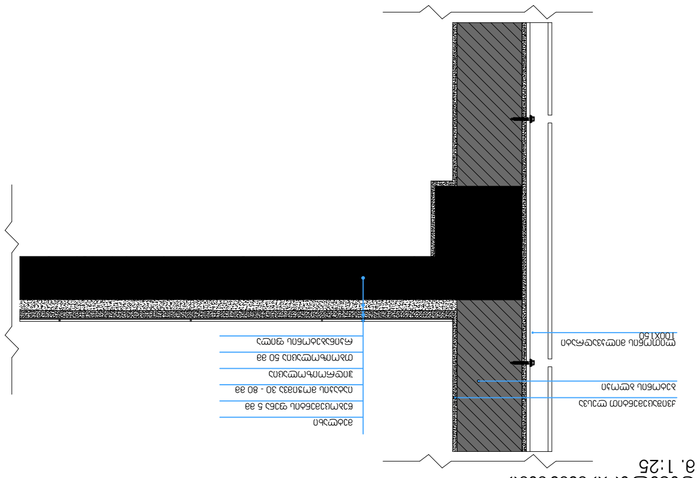
ალუმინის ფანჯრის ფანჯრის ფანჯრ

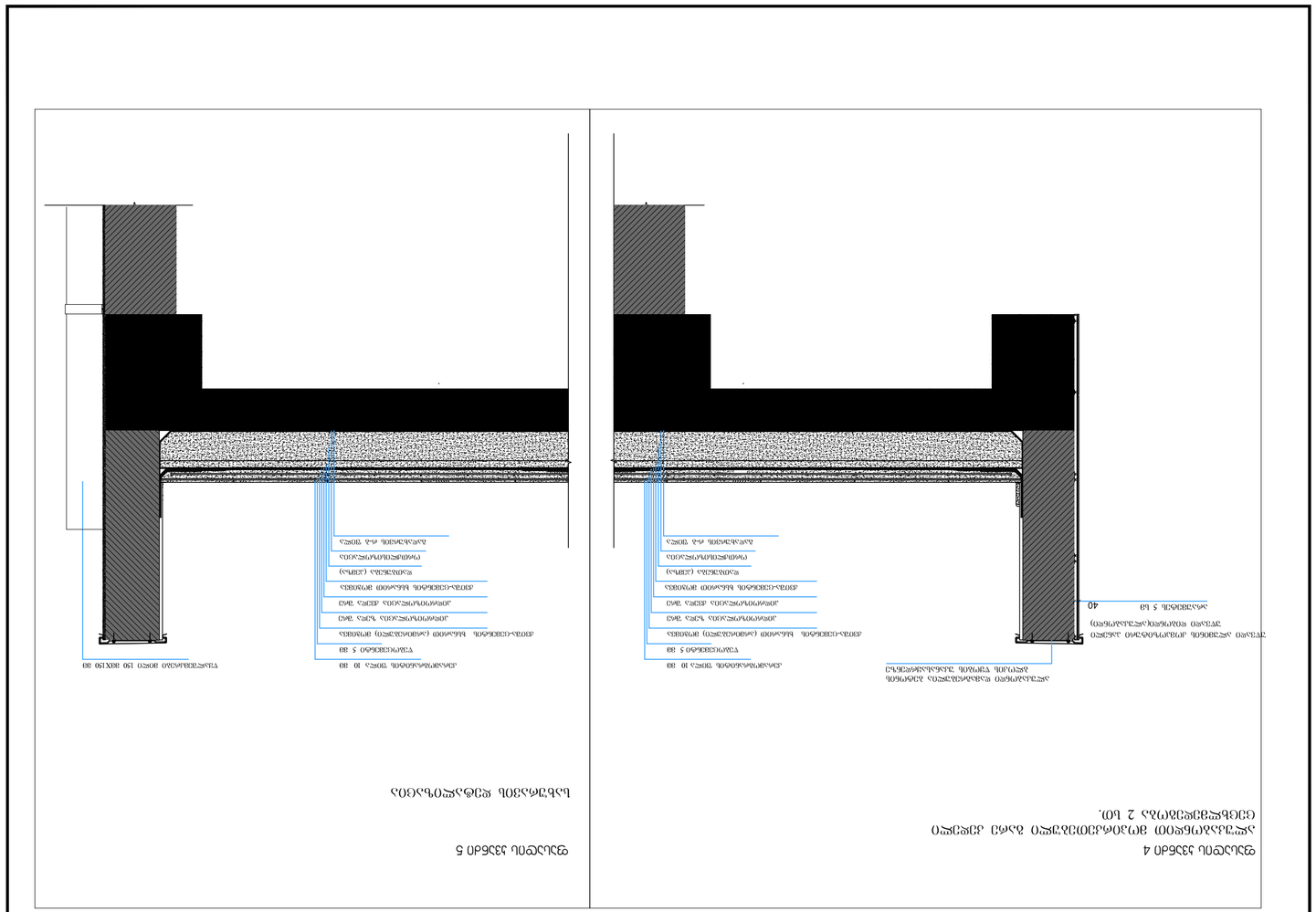
ფასადის ნაწილი 4
ასაწყობი ბეტონის მოპირკეთების ბლოკი ქვის ფაქტურით
(ვერტიკალური ნაკერის სისქე 2 სმ).
ფასადის ნაწილი 5
ბაზალტის ფილა ქვის ფაქტურით
ასაწყობი ბეტონის მოპირკეთების ბლოკი ქვის ფაქტურით
(ვერტიკალური ნაკერის სისქე 2 სმ).

ორმხრივი კავშირის გამოყენების წესები, ნიშანი უნდა გაიკრას თავშესაფრის ფართობებთან

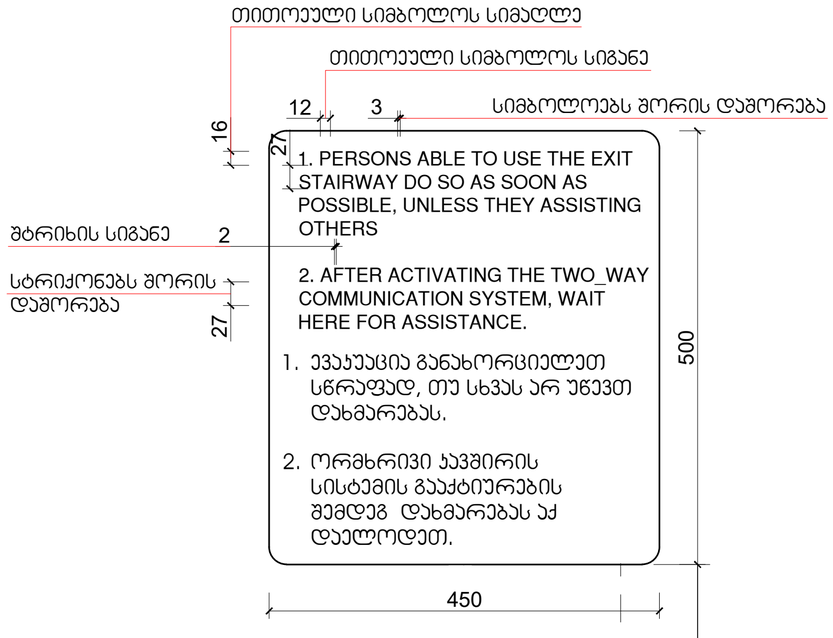

გზა-ჯიბის ამოსაცნობის ნიშანი, გზა-ჯიბის საზღვრებში, დერეფანში გამავალი კარის საჯეტის მომიჯნავედ

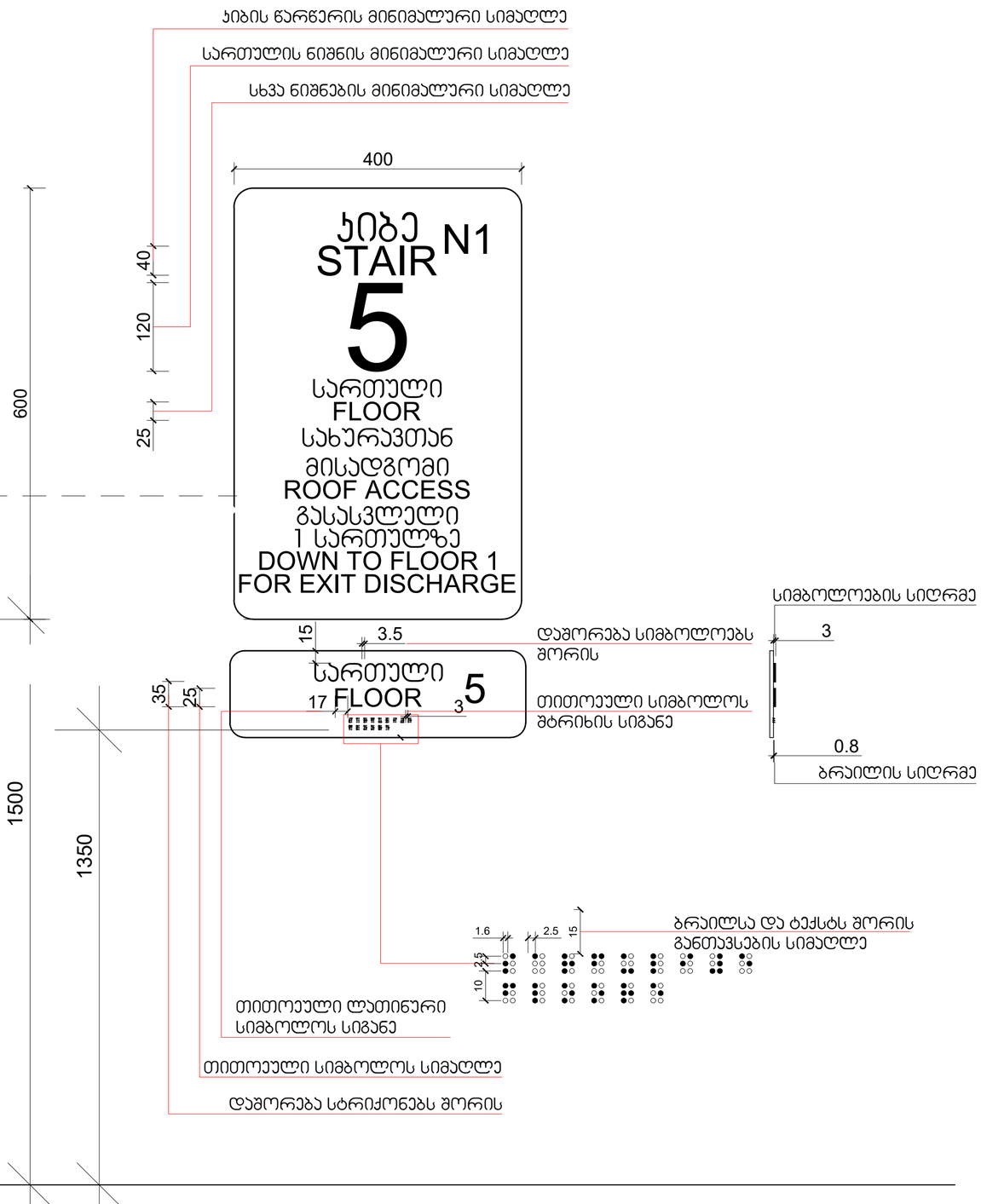

მასშტაბი: 1 : 5

შპს „ნიუ პოინტ"
საქართველო, თბილისი, მგალობლიშვილის ქუჩა #3,
I სართული ოფისი #2; ს/კ: 404883943
New Point
www.newpoint.ge info@newpoint.ge
tel / tel: +995 32 2945808; mob / cell phone: +995 557 704433;
Ltd "NewPoint"
office N2, floor N1, 3 mgaloblishvili str.
Tbilisi, Georgia ID: 404883943

შენიშვნები — notes

- ზომები მოცემულია სმ-ში
- ტერიტორიაზე არსებული მოწყობილობა დემონტაჟის მიენიჭოს
- მშენებლობის პროცესში წარმოებული ცვლილება შეთანხმებული უნდა იქნეს პროექტირებაზე

ტექნიკურ-ეკონომიკური მაჩვენებლები — technical-econimic indicators

განმარტებები — explication

პროექტის დასახელება — project
მრავალფუნქციური საბავშვო ბაღი ვარკეთილში

დამკვეთი — client
შპს "ზ.ტ.ბ." ს/კ 404513335

მისამართი — address
ქ.თბილისი, ქალაქ ვარკეთილის მასივი II, №11 ს/კ 01.18.06.011.163

position	name surname	signature
დირექტორი director	გიორგი პირქიტაძე Giorgi Kirkitadze	
პროექტის ავტორი author	გვანცა ზაქარიაშვილი Gvantsa Zakariashvili	
არქიტექტორი architect		
არქიტექტორი architect		
კონსტრუქტორი constructor		

არქიტექტურული ნაწილი architecture

ნახაზი drawing	თარიღი date of issue	20.09.2021
	მასშტაბი scale	1:200
	ეტაპი stage	Project
	ფორმატი paper size	A2
	ფაილის სახელი file name	
	ფურცელი pages	

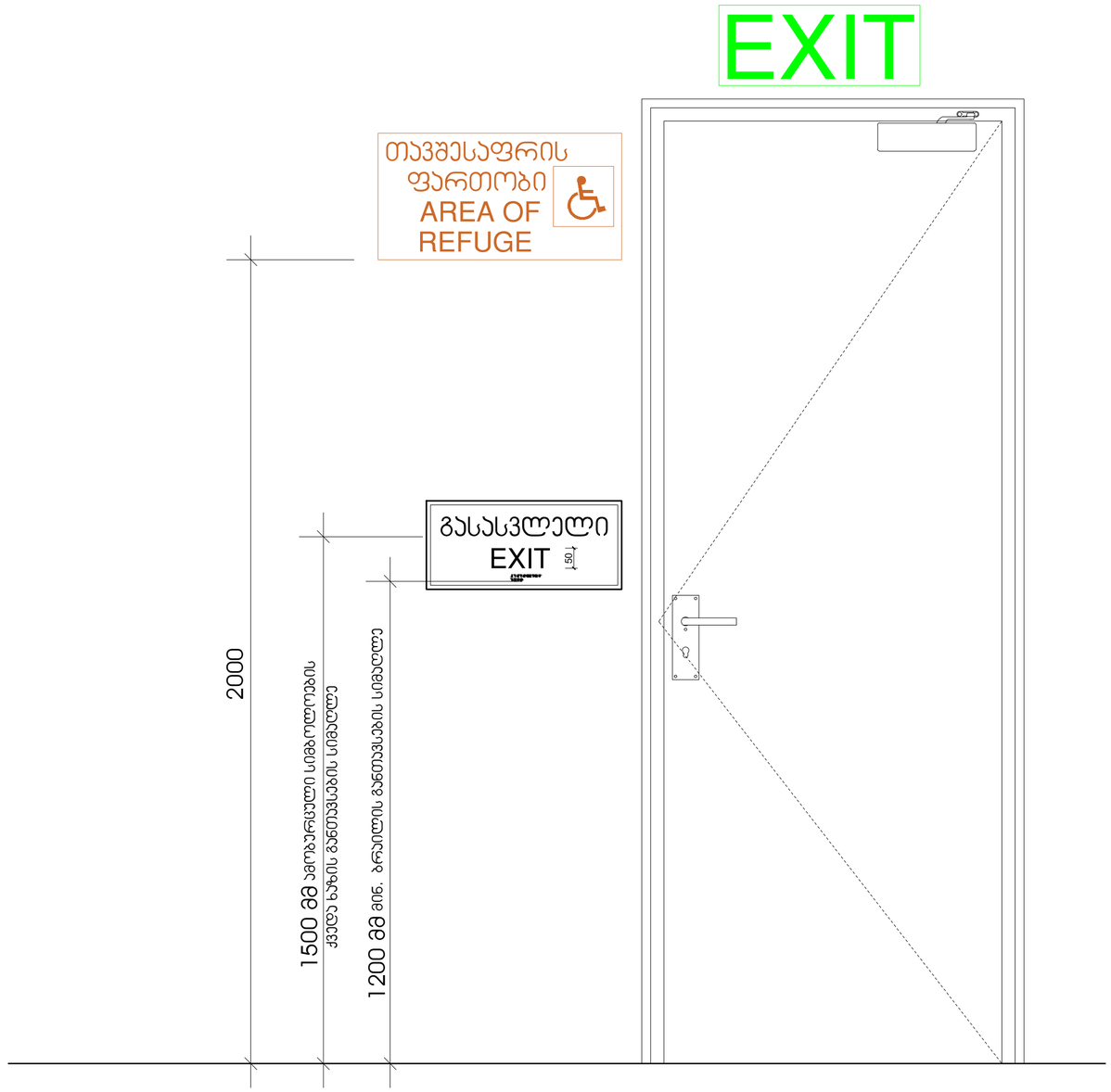

შპს „ნიუ პოინტ"
საქართველო, თბილისი, მგალობლიშვილის ქუჩა #3,
I სართული ოფისი #2; ს/კ: 404883943

www.newpoint.ge info@newpoint.ge
tel / tel: +995 32 2945808; mob / cell phone: +995 557 704433;

Ltd "NewPoint"
office N2, floor N1, 3 mgaloblishvili str.
Tbilisi, Georgia ID: 404883943

შენიშვნები
notes

- ჩაშენებული ელექტრონული სამ-ში
- ავარიული ელექტროენერგიის გათიშვისას ევაკუაციის მიერ
- მმდინარეობის პროექტის ნაწილობრივი ცვლილება მშენებლობის პროცესში ობიექტის ექსპლუატაციაში მიღებამდე

ტექნიკურ-ეკონომიკური მაჩვენებლები
technical-econimic indicators

განმარტებითი
explication

პროექტის დასახელება
project
მრავალწლიანი სამხარეო ცენტრი სახლი ბრძანება

დამკვეთი
client
შპს "ს.ო.ბ" ს/ნ 404513335

მისამართი
address
ქ.თბილისი, ქუჩა ბრძანება, მასივი II, №11 ს/ნ 01.18.06.011.163

პოზიცია position	სახელი გვარი name surname	ხელმოწერა signature
დირექტორი director	გიორგი ბერიაშვილი Giorgi Kirkiashvili	
პროექტის ავტორი author	გვანცა ზაქარიაშვილი Gvantsa Zakariashvili	
არქიტექტორი architect		
არქიტექტორი architect		
კონსტრუქტორი constructor		

არქიტექტურული ნაწილი
architecture

ნახატი drawing	თარიღი date of issue	20.09.2021
	მასშტაბი scale	
	სტადია stage	Project
	ფორმატი paper size	A2
	ფაილის სახელი file name	
	ფურცლები pages	

გასასვლელის განათებული ნიშანი

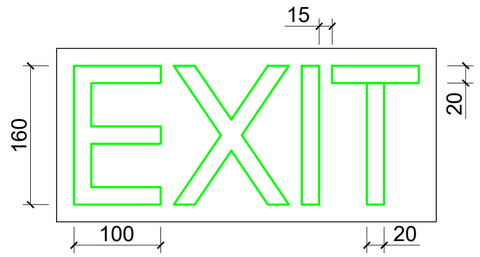

განათებული ნიშანი თავშესაფრის ფართობთან მიმავალ ჯართან

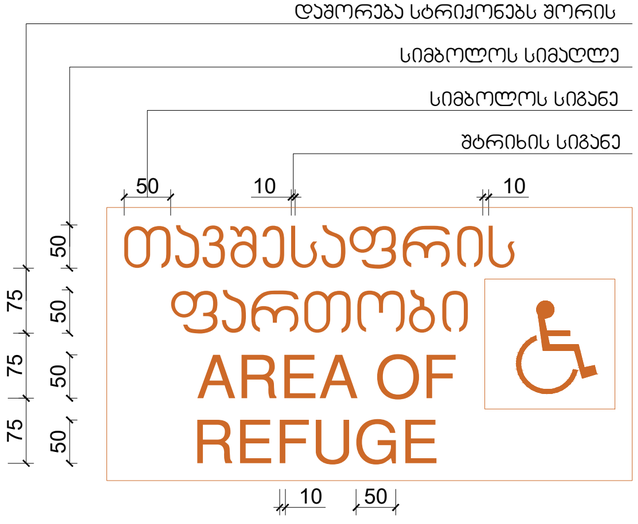

ნიშანი ამობურცული სიმბოლოებით და ბრაილით გზა-ჯიბის შესასვლელთან და გარეთ გამავალ ყველა ჯართან

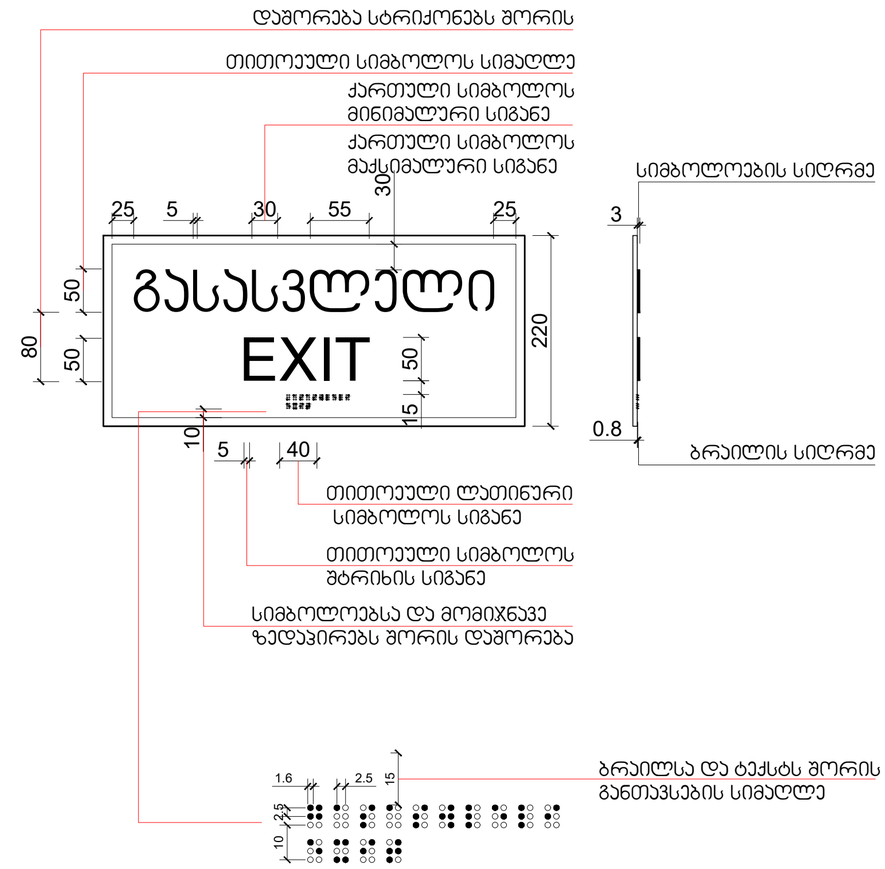

შპს „ნიუ პოინტ“
ვაჟა-ფშაველას გამზ. მგალობლიშვილის ფერმა N3.
ს/კ 404883943

New Point

www.newpoint.ge info@newpoint.ge
tel / tel: +995 32 2945808; mob / cell phone: +995 557 704433;

Ltd "NewPoint"
office N3, floor N1, 3 mgalobilishvili str.
Tbilisi, Georgia ID: 404883943

შენიშვნები — notes

- ზომები მოცემულია სმ-ში
- ტოლერანტობა, უზუსტობა მოთხოვნილია დამატებით მიერ
- მშენებლობის პროცესში ნებისმიერი ცვლილება შეთანხმებული უნდა იქნა არქიტექტორებთან

ტექნიკურ-ეკონომიკური მაჩვენებლები — technical-econimic indicators

განმარტებები — explication

პროექტის დასახელება — project

მრავალფუნქციური საბავშვო სახლი არხებში

დამკვეთი — client

შპს "შ.პ.ს" ს/ნ 404513335

მისამართი — address

ქ.თბილისი, ქედა არხების, მასივი II, №11 ს/ნ 01.18.06.011.163

პოზიცია position	სახელი გვარი name surname	ხელმოწერა signature
დირექტორი director	გიორგი ბირკაძე Giorgi Kirkitadze	
პროექტის ავტორი author	გვანცა ზაქარიაშვილი Gvantsa Zakariashvili	
არქიტექტორი architect		
არქიტექტორი architect		
კონსტრუქტორი constructor		

არქიტექტურული ნაწილი architecture

ნახატი drawing	თარიღი date of issue	20.09.2021
	მასშტაბი scale	
	სტადია stage	Project
	ფორმატი paper size	A2
	ფაილის სახელი file name	
	ფურცლები pages	

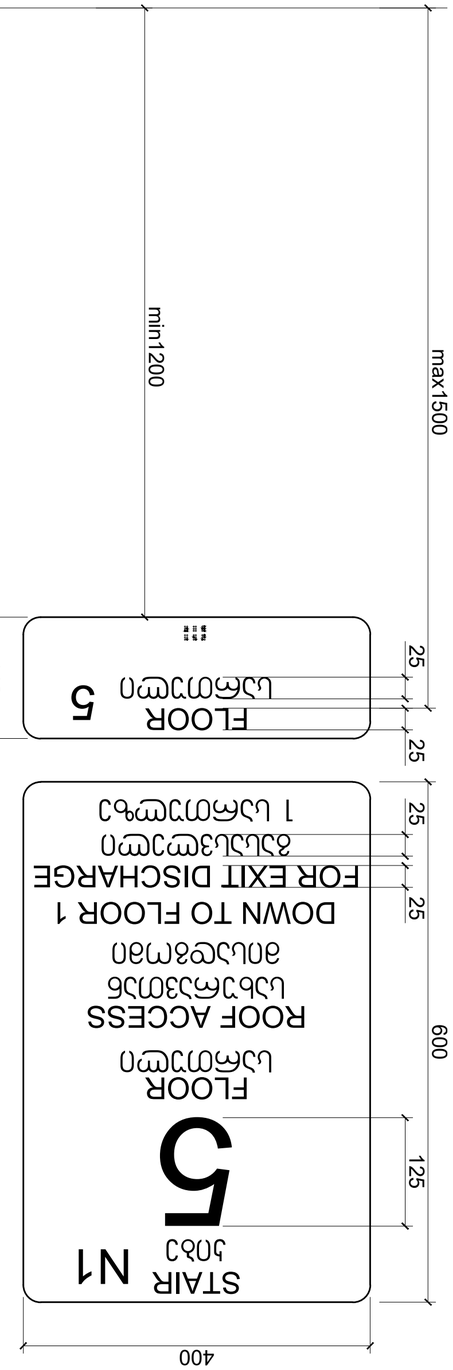

ნაგებობის ევაკუაციის გზის
გასასვლელის ნიშანი
ბაბა-სართულამდე

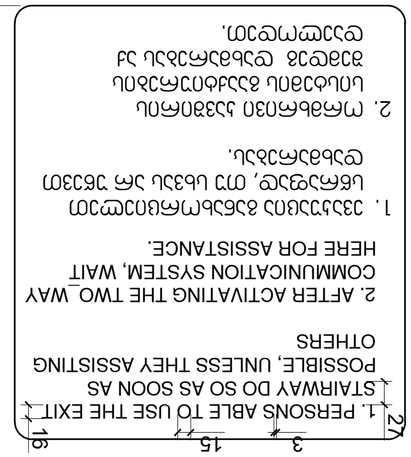

ნაგებობის გასასვლელის გზის
ინვალიდთა სავარძლის ნიშანი



ნაგებობის გასასვლელის გზის ინვალიდთა ავტომობილის
სადგომის ნიშანი



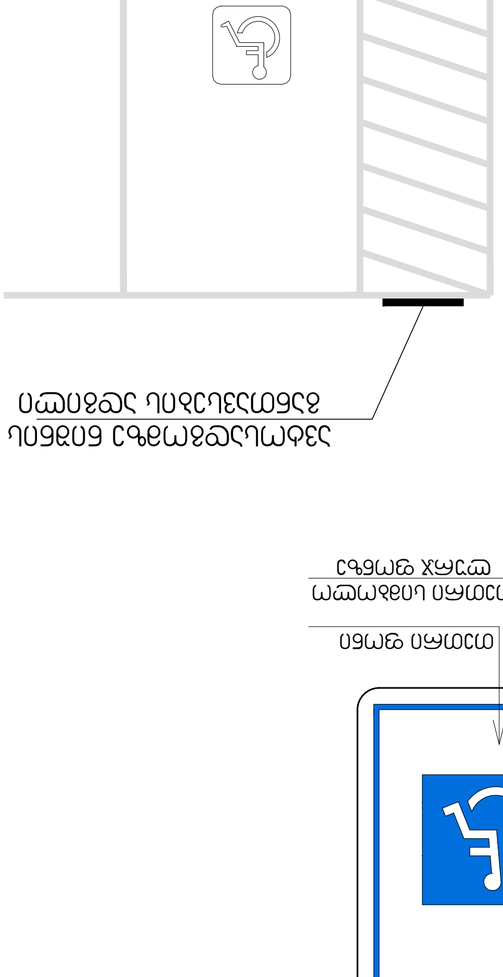

პროექტის დასახელება	project
მშენებლობის ადგილის მისამართი	ქ. თბილისი, ვაკის რაიონი, ზ. ჭიჭინაძის ქუჩა N11 (ს/კ 01.18.06.011.163
დამკვეთი	client
მისამართი	address

პოზიცია position	სახელი გვარი name surname	ხელმოწერა signature
დირექტორი director	ლიკა ჩიქოვანი Likuka Chikovani	
ავტორი author	ლევან ბაბუნაშვილი Levan Babunashvili	
არქიტექტორი architect	ირაკლი ზალარიშვილი Irakli Zalarishvili	
არქიტექტორი architect	Gvantsa Zakaraishvili	
კონსტრუქტორი constructor		

არქიტექტურა architecture	
ნახაზის დასახელება drawing	ნაგებობის გასასვლელის ნიშანი
გაცემის თარიღი date of issue	20.09.2021
მასშტაბი scale	1:200
სტადია stage	Project
ფორმატის ზომა paper size	A2
ფაილის სახელი file name	
ფურცლების რაოდენობა papers	

სასწრაფო სამედიცინო დახმარების საერთაშორისო სიმბოლო
(სიცოცხლის ვარსკვლავი) განთავსდება ლიფტის ჩარჩოს ორივე მხარეს

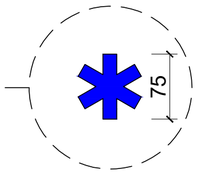

ნიშანი განთავსდება ლიფტის გამოსაძახებელ ღილაკთან



შპს „ნიუ პოინტ"
საქართველო, თბილისი, მგალობლიშვილის ქუჩა #3,
I სართული ოფისი #2; ს/კ: 404883943

New Point

www.newpoint.ge info@newpoint.ge
tel / tel: +995 32 2945808; mob / cell phone: +995 557 704433;

Ltd "NewPoint"
office N2, floor N1, 3 mgaloblishvili str.
Tbilisi, Georgia ID: 404883943

შენიშვნები — notes

- ზომები მოცემულია სმ-ში
- ტერმინალური ეზოშიდანი მოწოდებული ტექნიკური მიერ
- მშენებლობის პროექტში ნებისმიერი ცვლილება შეთანხმებული უნდა იქნეს პროექტირებამდე

ტექნიკურ-ეკონომიკური მაჩვენებლები — technical-econimic indicators

განმარტებითი — explication

პროექტის დასახელება — project

მრავალფუნქციური საცხოვრებელი სახლი ორწნისში

დამკვეთი — client

შპს "შ.პ.ს" ს/ნ 404513335

მისამართი — address

ქ.თბილისი, ქობა ორწნისის მესახლეთი II, №11 ს/ნ 01.18.06.011.163

თანამდებობა position	სახელი გვარი name surname	ხელმოწერა signature
დირექტორი director	გიორგი ქირკიტაძე Giorgi Kirkitadze	
ავტორი author	გვანცა ზაქარიაშვილი Gvantsa Zakariashvili	
არქიტექტორი architect		
არქიტექტორი architect		
კონსტრუქტორი constructor		

არქიტექტურული ნაწილი
architecture

ნახაზი drawing	თარიღი date of issue	20.09.2021
	მასშტაბი scale	1:200
	სტადია stage	Project
	ფორმატი paper size	A2
	ფაილის სახელი file name	
	ფურცლები pages	

შპს „NewPoint"
ლტოლვილთა ქ. 3, ოფისი N2.
თბილისი, საქართველო. 0144339443

შენიშვნები notes

- ტერმინი ფორმატორი ცა-ბი
- ფორმატორი ფორმატორი ფორმატორი