შენობა-ნაგებობის უსაფრთხოების წესებთან შესაბამისობის ანალიზი

გამოყენებული წესები - **„შენობა-ნაგებობის უსაფრთხოების წესები“**

ჩამოთვალეთ შენობის დაკავებულებები და აღწერეთ თითოეული გამოყენება	
სწ-2 (311.3) სასაწყობე ჯგუფი.	-2 სართული
სც-2 (310.4) საცხოვრებელი ჯგუფი	1, 2, 3, 4, 5, 6, 7 და 8 სართული

კონსტრუქციის ტიპი:	
განსაზღვრეთ კონსტრუქციის ტიპი ახალი შენობისთვის: მაგალითი: II-A, II-B, V-A, V-B	**I-B** ტიპი

სიმაღლის შეზღუდვები ცხრილი 503 -ის მიხედვით		
დაკავებულობები	**დასაშვები სართულიანობა**	**შემოთავაზებული სართულიანობა**
სასაწყობე ჯგუფი სწ-2	11	3
საცხოვრებელი ჯგუფი სც-2	11	5
	დასაშვები	**შემოთავაზებული**
საერთო სიმაღლე =	48.8	25,90
მიწის ზემოთ სართულის რაოდენობა =	11	8

ფართობის შეზღუდვები ცხრილი 503 -ის მიხედვით		
დაკავებულობები	**დასაშვები ფართობი**	**შემოთავაზებული ფართობი**
სასაწყობე ჯგუფი სწ-2	7340	940,4
საცხოვრებელი ჯგუფი სც-2	შეუზღუდავი	3359.4
იატაკის საერთო ფართობი =	**3297.6**	
იატაკების რაოდენობა =	**10**	
შენობის საერთო ფართობი სართულების გარე პერიმეტრებით =	**4867,4**	

გარე კედლის ცეცხლმედეგობისა და ღიობისადმი მოთხოვნები ცხრილების 602-ის და 705.8 -ის მიხედვით									
გარე კედელი	**ხანძარსაწინააღმდეგო მანძილი** (მეტრი)	**ცეცხლმედეგობის ხარისხი** (საათი)		**კედლის ღიობების ფართობი** (კედლის %)					
		მოთხოვნილი	**გათვალისწინებული**	**დასაშვები**			**გათვალისწინებული**		
				დაცული	**დაუცველი საშხეფებით**	**დაუცველი**	**დაცული**	**დაუცველი საშხეფებით**	**დაუცველი**
ა-ე ღეძებში	9 მეტრზე მეტი	0	2	შეუზღუდავი	შეუზღუდავი	შეუზღუდავი	-	-	კი
ე-ა ღერძებში	9 მეტრზე მეტი	0	2	შეუზღუდავი	შეუზღუდავი	შეუზღუდავი	-	-	კი
1-5 ღერძებში	0.1	2	2	დაუშვებელი	დაუშვებელი	დაუშვებელი	-	-	-
5-1 ღერძებში 1-3 სართული	3,58	1	2	45%	45%	15%	35%	-	-
5-1 ღერძებში 3-8 სართული	0,6	2	2	დაუშვებელი	დაუშვებელი	დაუშვებელი	-	-	-

ხანძრისაგან დაცვის სისტემებისადმი მოთხოვნები							
დაკავებულობები/სივრცეები/გასასვლელი საშუალებები	ავტოსაშხეფი სისტემა	ალტერნატიული ავტომატური ცეცხლსაქრობი სისტემები	სახანძრო განგაშისა და ცეცხლაღმომჩენი სისტემები	სახანძრო მილდგარების სისტემები	კვამლის საკონტროლო სისტემები (დაწნევა)	ხელის ცეცხლმაქრები	საავარიო განგაშის სისტემები
სწ-2	კი	-	კი	-	-	კი	
სც-2	-	-	კი	-	-	-	
დერეფნები	-	-	კი	-	-	კი	
კიბის უჯრედი	-	-	-	კი	-	-	-
ლიფტი	-	-	-	-	კი	-	-
სახანძრო-ამაშველო სამსახურის მიერ გამოსაყენებელი მისაერთებლები				კი			

განიავების მოთხოვნა		
დაკავებულობები/სივრცეები/გასასვლელი საშუალებები	ბუნებრივი განიავება	ხელოვნური განიავება
სწ-2	კი	კი
სც-2	კი	-
დერეფნები	-	კი
კიბის უჯრედები	-	კი
ლიფტის შახტა	-	კი

თითოეული სართულიდან გასასვლელი საშუალება										
სართულები	დაკავებულობა და დაკავებულობის დატვირთვის ჯამური მაჩვენებელი	მოთხოვნილი გასასვლელების/გასასვლელთან მისადგომის რაოდენობა	გათვალისწინებული გასასვლელების/ გასასვლელთან მისადგომის რაოდენობა და ტიპი	გასასვლელი საშუალებების სიგანე					
				გზა-კიბეები		დერაფანი,		გასასვლელის გზა-კარი	
				მოთხოვნილი	გათვალისწინებული	მოთხოვნილი	გათვალისწინებული	მოთხოვნილი	გათვალისწინებული
მიწისქვეშა სართული	24	1	1 (გასასვლელი გზა-კიბე)	1,1	1.2			0.82	0,82
პირველი სართული	16	1	1	-	-	1,2	1,8	0.82	0.82
მეორედან მეშვიდე სართულის ჩათვლით	18	1	1 (შიგა გასასვლელი გზა-კიბე)	1,1	1.2	1,2	1,8	0,82	0.82
მერვე სართული	23	1	1 (შიგა გასასვლელი გზა-კიბე)	1,1	1.2	1,2	2,4	0,82	0.82

წყალსადენი სისტემის ფიქსირებული მოწყობილობების რაოდენობა-საცხოვრებელი ჯგუფი სც-2 და სც-3 ქვეჯგუფები ცხრილი 1602.1-ის მიხედვით											
სართულები	საცხოვრებელი ერთეული	ფიქსირებული მოწყობილობები									
		უნიტაზი (ერთ საცხოვრებელ ერთეულზე)		ტუალეტის ხელსაბანები (ერთ საცხოვრებელ ერთეულზე)		აბაზანა/შხაპი (ერთ საცხოვრებელ ერთეულზე)		სამზარეულოს ნიჟარა (ერთ საცხოვრებელ ერთეულზე)		ავტომატური სარეცხი მანქანის მისაერთებელი	
		მოთხოვნილი	გათვალისწინებული	მოთხოვნილი	გათვალისწინებული	მოთხოვნილი	გათვალისწინებული	მოთხოვნილი	გათვალისწინებული	მოთხოვნილი	გათვალისწინებული
1-8 სართული	5	1	1	1	1	1	1	1	1	1	1

ნახაზების უწყისი

მასშტაბი		ფურცელი №
A-01	ნახაზების უწყისი	
A-1	პირობითი აღნიშვნები	
A-50	გენ-გეგმა	
A-100	-2 სართულის გეგმა	1:100
A-101	-1 სართულის გეგმა	1:100
A-102	1 სართულის გეგმა	1:100
A-103	2 სართულის გეგმა	1:100
A-104	3 სართულის გეგმა	1:100
A-105	4 სართულის გეგმა	1:100
A-106	5 სართულის გეგმა	1:100
A-107	6 სართულის გეგმა	1:100
A-108	7 სართულის გეგმა	1:100
A-109	8 სართულის გეგმა	1:100
A-110	გადახურვის გეგმა	1:100
A-111	გადახურვის გეგმა	1:100
A-200	ჭრილი 1-1	1:100
A-201	ჭრილი 2-2	1:100
A-300	ფასადი 6-15 ღერძებს შორის	1:100
A-301	ფასადი 6-15 ღერძებს შორის	1:100
A-302	ფასადი 6-15 ღერძებს შორის	1:100
A-303	ფასადი 6-15 ღერძებს შორის	1:100
A-10	დეტალები	1:100
A-400	სიმაღლის განსაზღვრის სქემა	1:100
A-401	სიმაღლის განსაზღვრის სქემა	1:100
		1:100

გენ-გეგმა

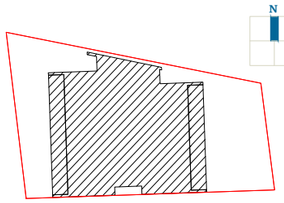

შენიშვნა:

მიწის ნაკვეთის ფართობი - 903 მ^2
განაშენიანების კოეფიციენტის საანგარიშო ფართობი - 469.1 მ^2; კ1 = 0.5
განაშენიანების ინტენსივობის კოეფიციენტის საანგარიშო ფართობი - 3922.8 მ^2; კ2 = 4.3
გამწვანების კოეფიციენტის საანგარიშო ფართობი - 302.0 მ^2; კ3 = 0.3
კრონკები იხილეთ შესაბამის ფურცლებზე.

პროექტი:

საცხოვრებელი სახლი
კრწანისში

ნახაზი:

შემსრულებელი:

GURGENIDZE
არქიტექტურა
architecture

თანამდებობა	გვარი	ხელმოწერა
დირექტორი	ლ.გურგენიძე	
არქიტექტორი:	მ.გურგენიძე	
არქიტექტორი:	ლ.გურგენიძე	
არქიტექტორი:	თ.ჩხაიძე	

სტადია	ფორმ.	თარიღი	მასშტ.	ფურც.
შ.პ.	A-3	17.12.21	1:100	A-01

პირობითი აღნიშვნები



ღერძის ხაზი



ჭრილის ხაზი



სახანძრო მილდგარების სისტემა

ბინის ნომერი



ხელის ცეცხლმაქრი



სახანძრო განგაშის სისტემა



გასასვლელი



შშმ პირთა ავტოსადგომი



ღიობი ფილაში

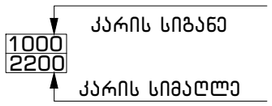

---------- შენობიდან გამოსასვლელი

---------- მისაწვდომი სვლაგეზი

_--_--_--_ კედლის ცეცხლმედეგობა (ორსაათიანი)

სასაწყობო დაკავებულობა

საცხოვრებელი დაკავებულობა

სავაჭრო დაკავებულობა

გენ-გეგმა	შენიშვნა:	პროექტი:	შემსრულებელი:	თანამდებობა	გვარი	ხელმოწერა
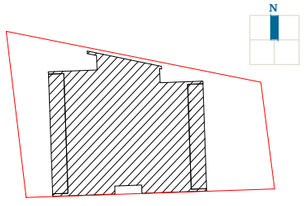	მიწის ნაკვეთის ფართობი – 903 მ² განაშენიანების კოეფიციენტის საანგარიშო ფართობი – 469.1 მ²; კ1 = 0.5 განაშენიანების ინტენსივობის კოეფიციენტის საანგარიშო ფართობი – 3922.8 მ²; კ2 = 4.3 გამწვანების კოეფიციენტის საანგარიშო ფართობი – 302.0 მ²; კ3 = 0.3 კროკეტი იხილეთ შესაბამის ფურცლებზე.	საცხოვრებელი სახლი კრწანისში ნახაზი:	GURGENIDZE არქიტექტურა architecture	დირექტორი	ლ.გურგენიძე	
				არქიტექტორი:	მ.გურგენიძე	
				არქიტექტორი:	ლ.გურგენიძე	
				არქიტექტორი:	თ.ჩხაიძე	

სტადია	ფორმ.	თარიღი	მასშტ.	ფურც.
შ.პ.	A-3	17.12.21	1:100	A-1

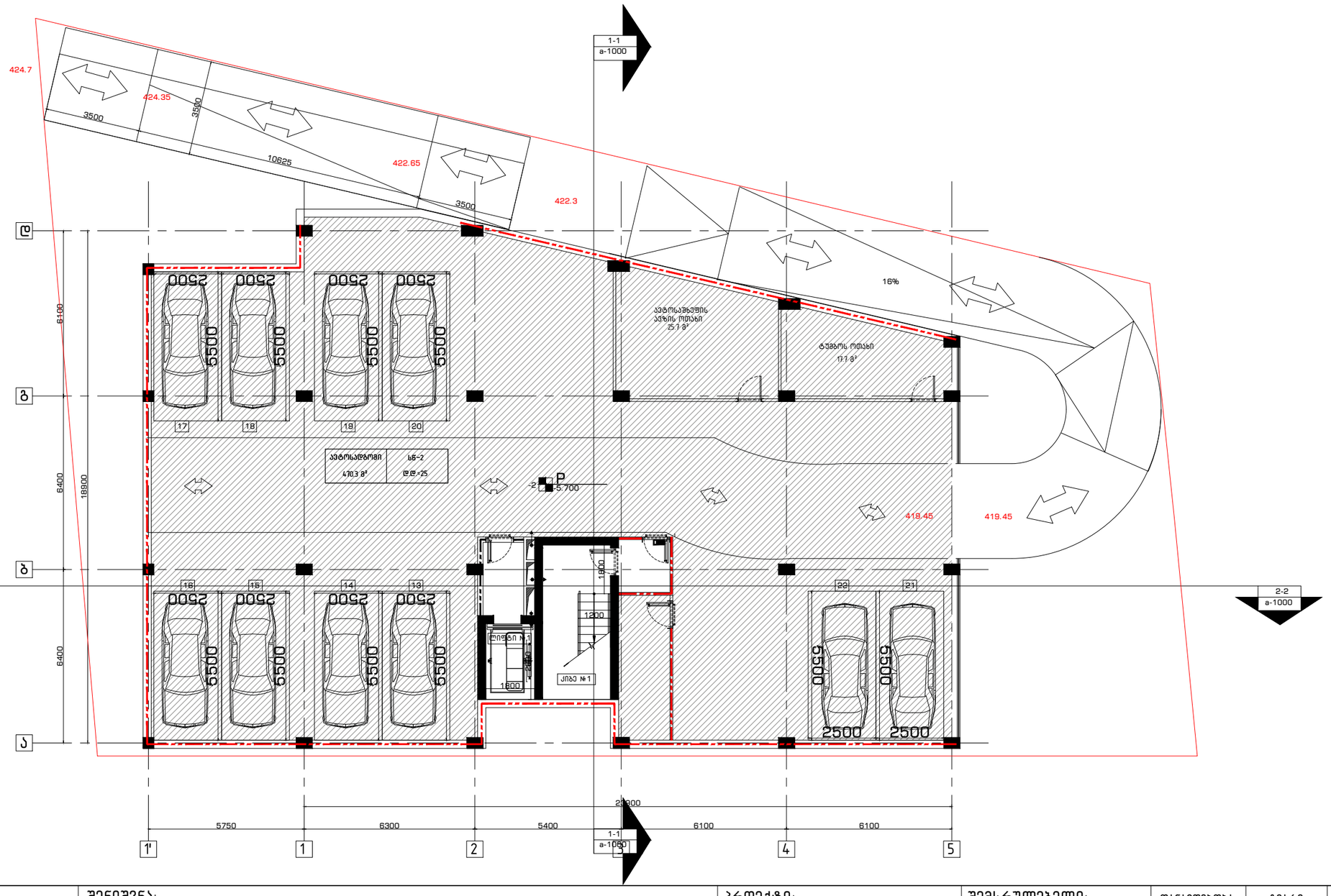

გენ-გეგმა	შენიშვნა:	პროექტი:	შემსრულებელი:	თანამდებობა	გვარი	ხელმოწერა	
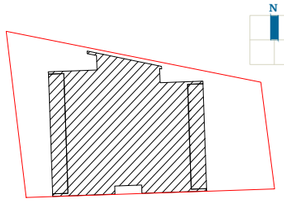	მიწის ნაკვეთის ფართობი – 903 მ² განაშენიანების კოეფიციენტის საანგარიშო ფართობი – 469.1 მ²; კ1 = 0.5 განაშენიანების ინტენსივობის კოეფიციენტის საანგარიშო ფართობი – 3922.8 მ²; კ2 = 4.3 გამწვანების კოეფიციენტის საანგარიშო ფართობი – 302.0 მ²; კ3 = 0.3 კრონკები იხილეთ შესაბამის ფურცლებზე. მანქანების ჯამური რაოდენობა – 22 აქედან –2 სართულზე – 10 მანქანების რაოდენობა განსაზღვრულია საცხოვრებელი ფართის მიხედვით	საცხოვრებელი სახლი კრწანისში ნახაზი: –2 სართულის გეგმა	GURGENIDZE არქიტექტურა architecture	დირექტორი	ლ.გურგენიძე		
				არქიტექტორი:	მ.გურგენიძე		
				არქიტექტორი:	ლ.გურგენიძე		
				არქიტექტორი:	თ.ჩხაიძე		
				სტადია	ფორმ.	თარიღი	მასშტ.	ფურც.
				შ.პ.	A-3	17.12.21	1:100	A-100

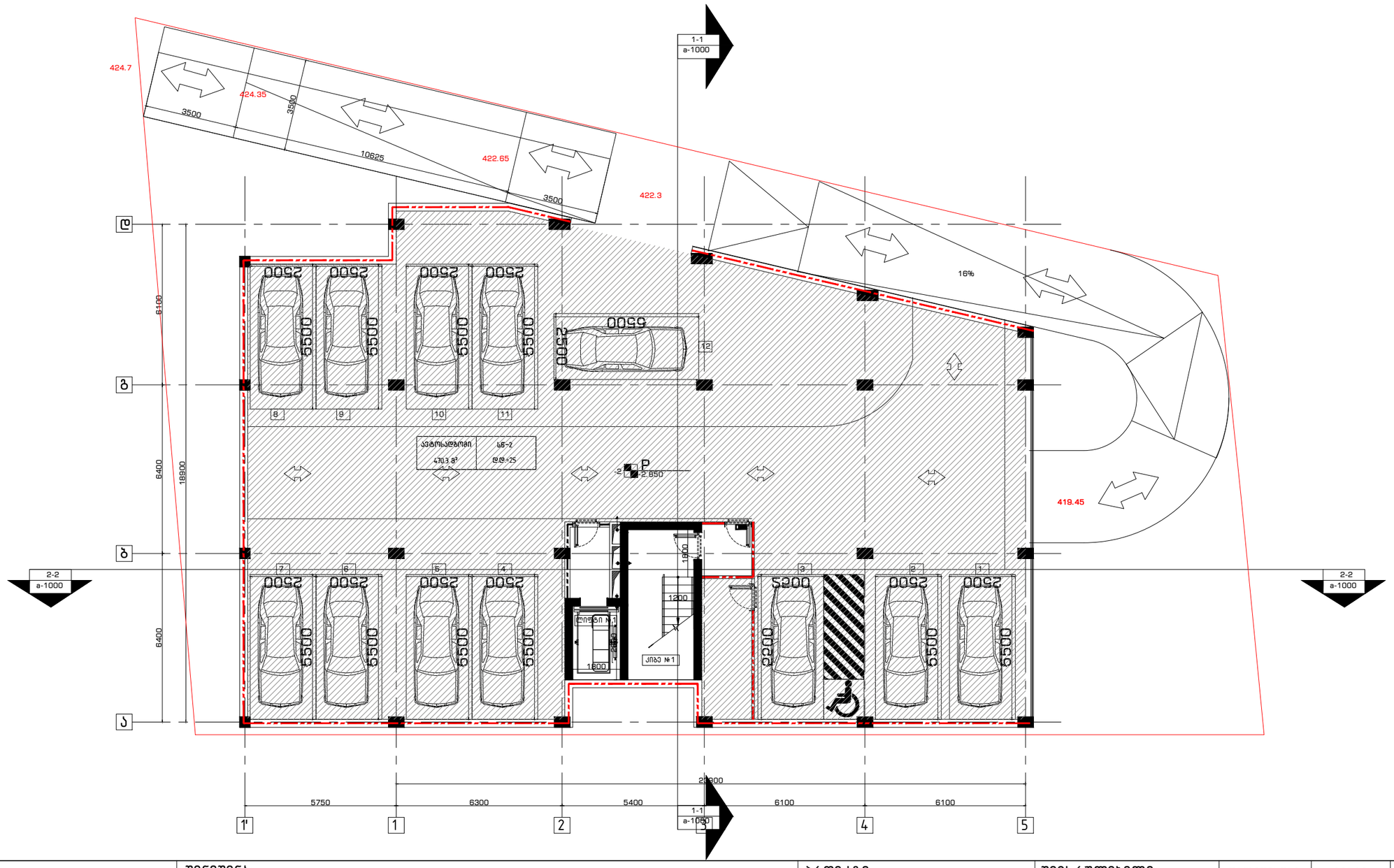

გენ-გეგმა	შენიშვნა:	პროექტი:	შემსრულებელი:	თანამდებობა	გვარი	ხელმოწერა	
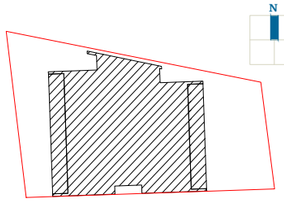	მიწის ნაკვეთის ფართობი – 903 მ² განაშენიანების კოეფიციენტის საანგარიშო ფართობი – 469.1 მ²; კ1 = 0.5 განაშენიანების ინტენსივობის კოეფიციენტის საანგარიშო ფართობი – 3922.8 მ²; კ2 = 4.3 გამწვანების კოეფიციენტის საანგარიშო ფართობი – 302.0 მ²; კ3 = 0.3 კროკეტი იხილეთ შესაბამის ფურცლებზე. მანქანების ჯამური რაოდენობა – 22 აქედან –1 სართულზე – 12 მანქანების რაოდენობა განსაზღვრულია საცხოვრებელი ფართის მიხედვით	საცხოვრებელი სახლი კრწანისში ნახაზი: –1 სართულის გეგმა	GURGENIDZE არქიტექტურა architecture	დირექტორი	ლ.გურგენიძე		
				არქიტექტორი:	მ.გურგენიძე		
				არქიტექტორი:	ლ.გურგენიძე		
				არქიტექტორი:	თ.ჩხაიძე		
				სტადია	ფორმ.	თარიღი	მასშტ.	ფურც.
				შ.პ.	A-3	17.12.21	1:100	A-101

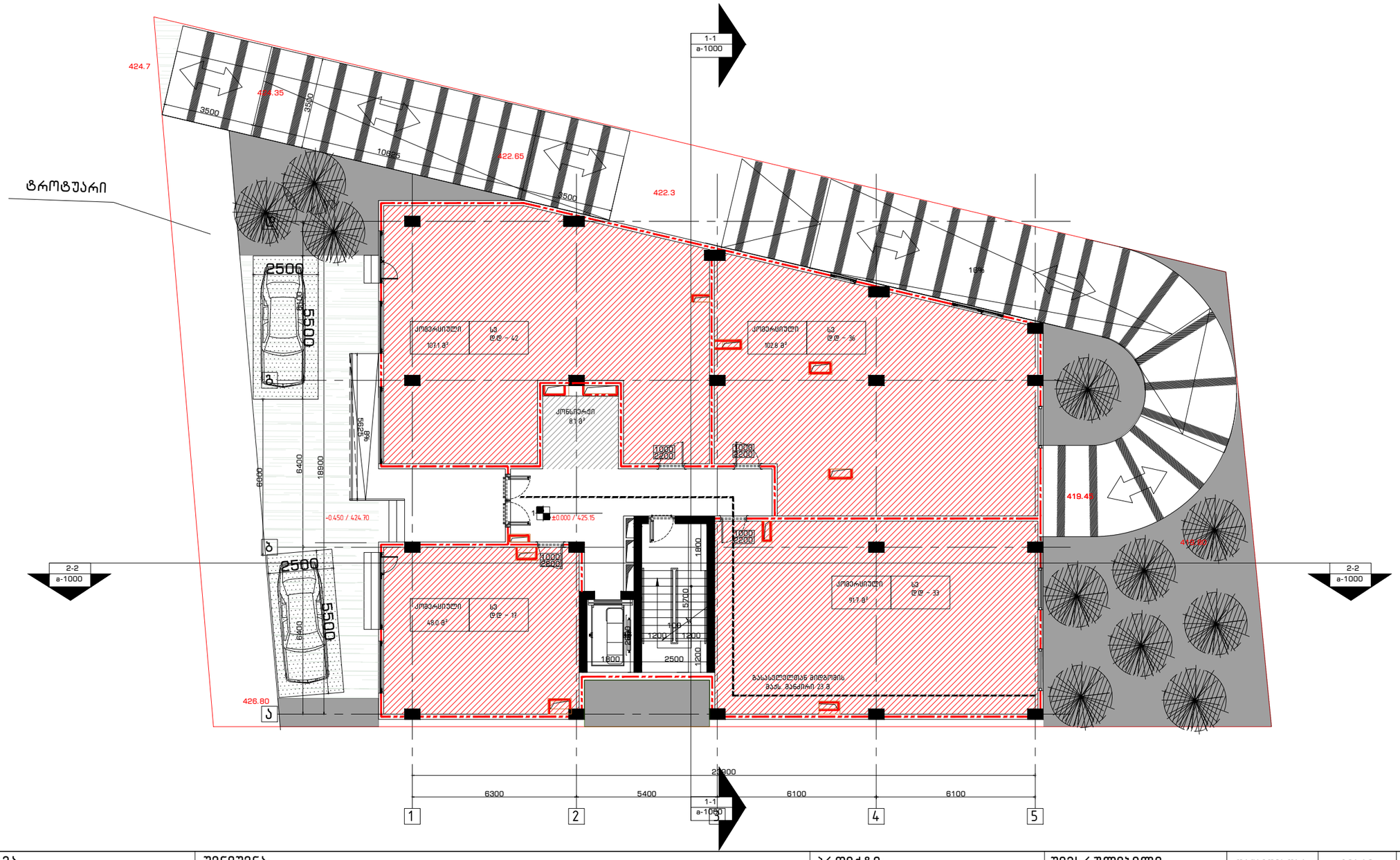

გენ-გეგმა	შენიშვნა:	პროექტი:	შემსრულებელი:	თანამდებობა		გვარი	ხელმოწერა
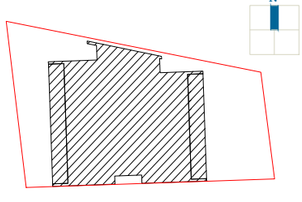	მიწის ნაკვეთის ფართობი – 903 მ² განაშენიანების კოეფიციენტის საანგარიშო ფართობი – 469.1 მ²; კ1 = 0.5 განაშენიანების ინტენსივობის კოეფიციენტის საანგარიშო ფართობი – 3922.8 მ²; კ2 = 4.3 გამწვანების კოეფიციენტის საანგარიშო ფართობი – 302.0 მ²; კ3 = 0.3 კროკები იხილეთ შესაბამის ფურცლებზე.	საცხოვრებელი სახლი კრწანისში	GURGENIDZE არქიტექტურა architecture	დირექტორი		ლ.გურგენიძე	
				არქიტექტორი:		მ.გურგენიძე	
				არქიტექტორი:		ლ.გურგენიძე	
				არქიტექტორი:		თ.ჩხაიძე	
		ნახაზი: 1 სართულის გეგმა		სტადია	ფორმ.	თარიღი	მასშტ.	ფურც.
				შ.პ.	A-3	17.12.21	1:100	A-102

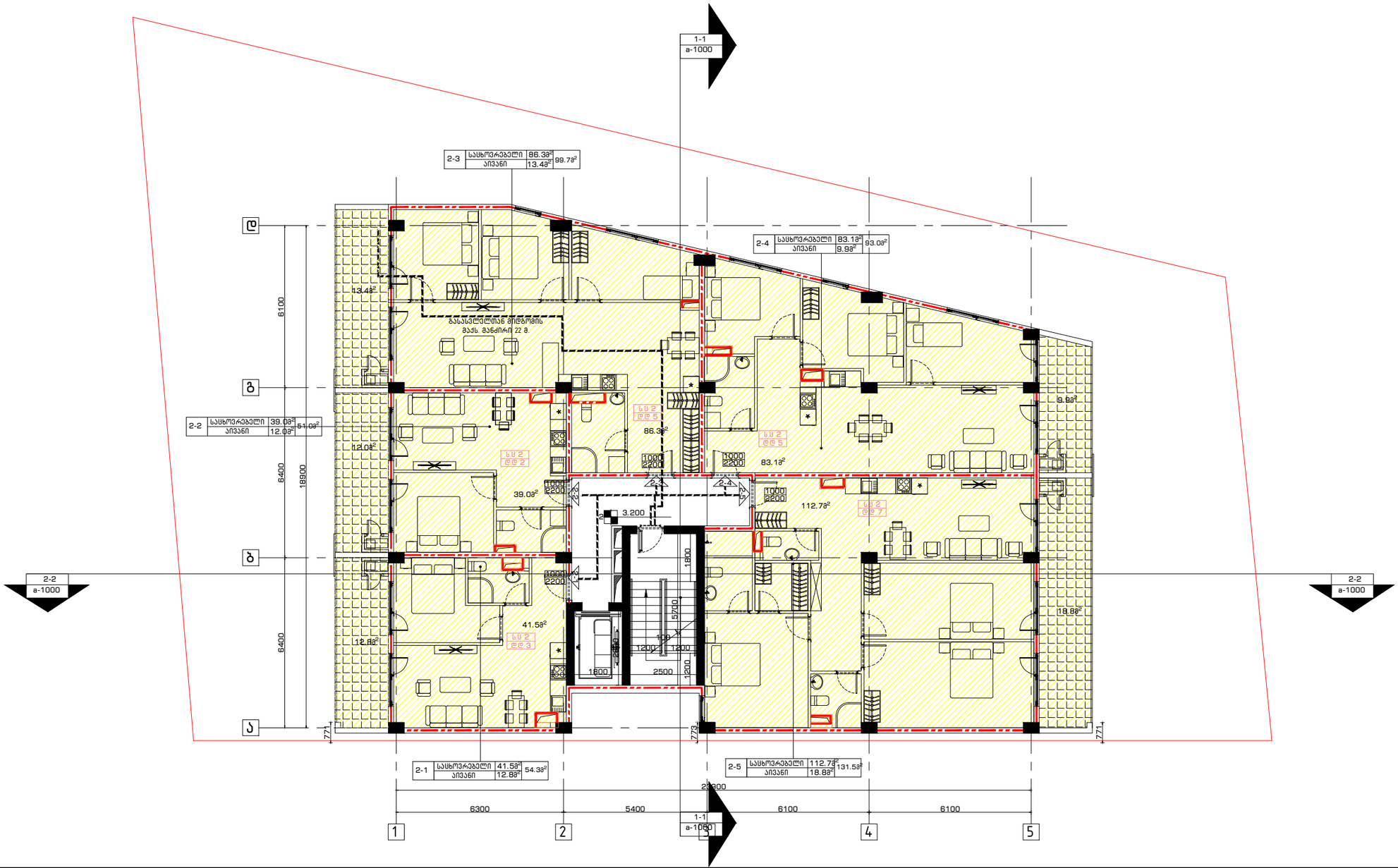

გენ-გეგმა	შენიშვნა:	პროექტი:	შემსრულებელი:	თანამდებობა	გვარი	ხელმოწერა
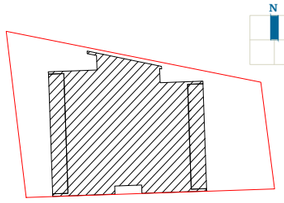	მიწის ნაკვეთის ფართობი – 903 მ² განაშენიანების კოეფიციენტის საანგარიშო ფართობი – 469.1 მ²; კ1 = 0.5 განაშენიანების ინტენსივობის კოეფიციენტის საანგარიშო ფართობი – 3922.8 მ²; კ2 = 4.3 გამწვანების კოეფიციენტის საანგარიშო ფართობი – 302.0 მ²; კ3 = 0.3 კროკები იხილეთ შესაბამის ფურცლებზე.	საცხოვრებელი სახლი კრწანისში ნახაზი: 2 სართულის გეგმა	GURGENIDZE არქიტექტურა architecture	დირექტორი	ლ.გურგენიძე	
				არქიტექტორი:	მ.გურგენიძე	
				არქიტექტორი:	ლ.გურგენიძე	
				არქიტექტორი:	თ.ჩხაიძე	

სტადია	ფორმ.	თარიღი	მასშტ.	ფურც.
შ.პ.	A-3	17.12.21	1:100	A-104

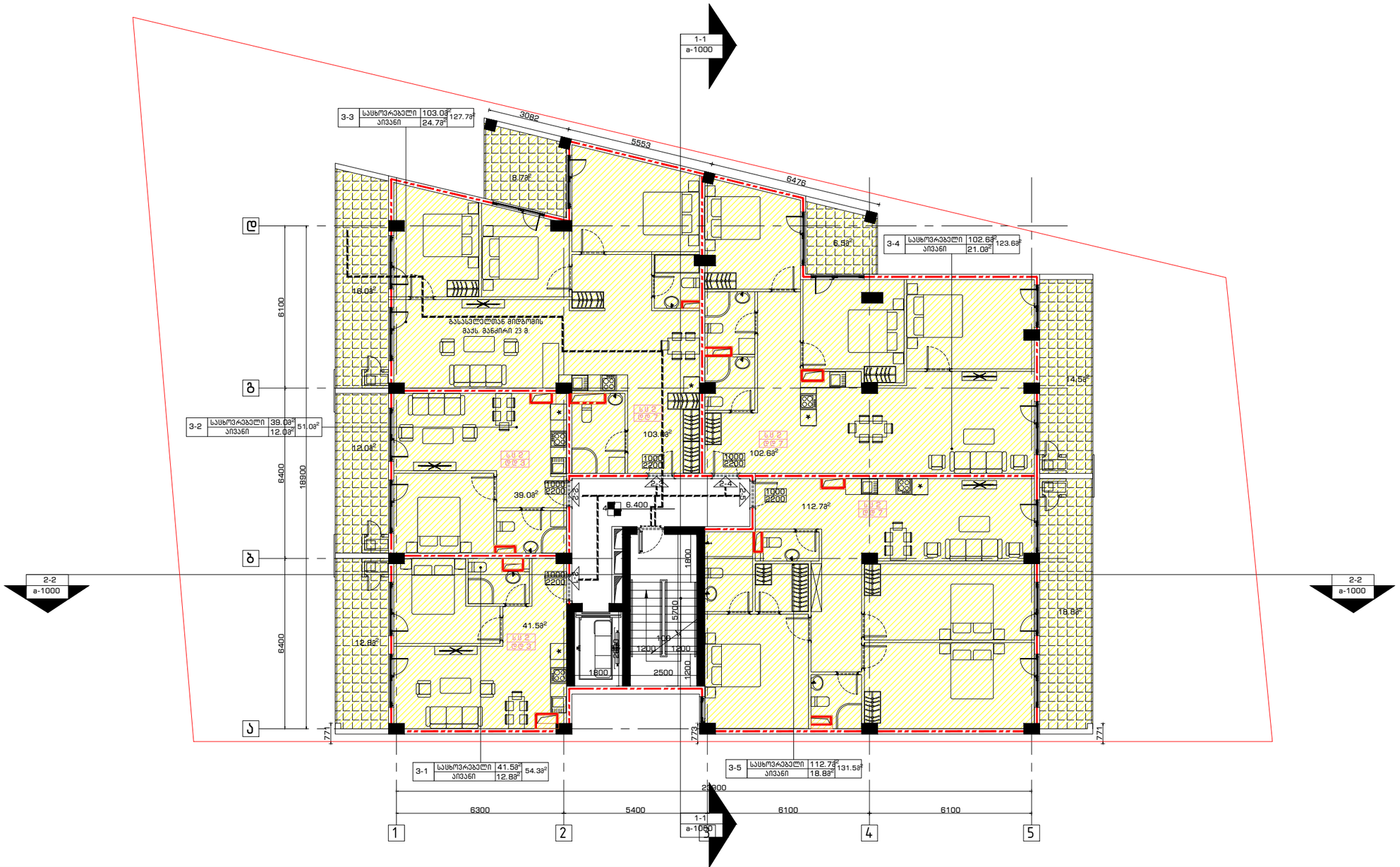

გენ-გეგმა	შენიშვნა:	პროექტი:	შემსრულებელი:	თანამდებობა	გვარი	ხელმოწერა	
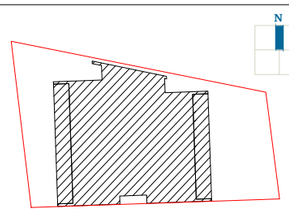	მიწის ნაკვეთის ფართობი – 903 მ^2 განაშენიანების კოეფიციენტის საანგარიშო ფართობი – 469.1 მ^2; კ1 = 0.5 განაშენიანების ინტენსივობის კოეფიციენტის საანგარიშო ფართობი – 3922.8 მ^2; კ2 = 4.3 გამწვანების კოეფიციენტის საანგარიშო ფართობი – 302.0 მ^2; კ3 = 0.3 კროკეტი იხილეთ შესაბამის ფურცლებზე.	საცხოვრებელი სახლი კრწანისში	GURGENIDZE architecture	დირექტორი	ლ.გურგენიძე		
		ნახაზი: 3 სართულის გეგმა		არქიტექტორი:	გ.გურგენიძე		
				არქიტექტორი:	ლ.გურგენიძე		
				არქიტექტორი:	თ.ჩხაიძე		
				სტადია	ფორმ.	თარიღი	მასშტ.	ფურც.
				შპ.	A-3	17.12.21	1:100	A-105

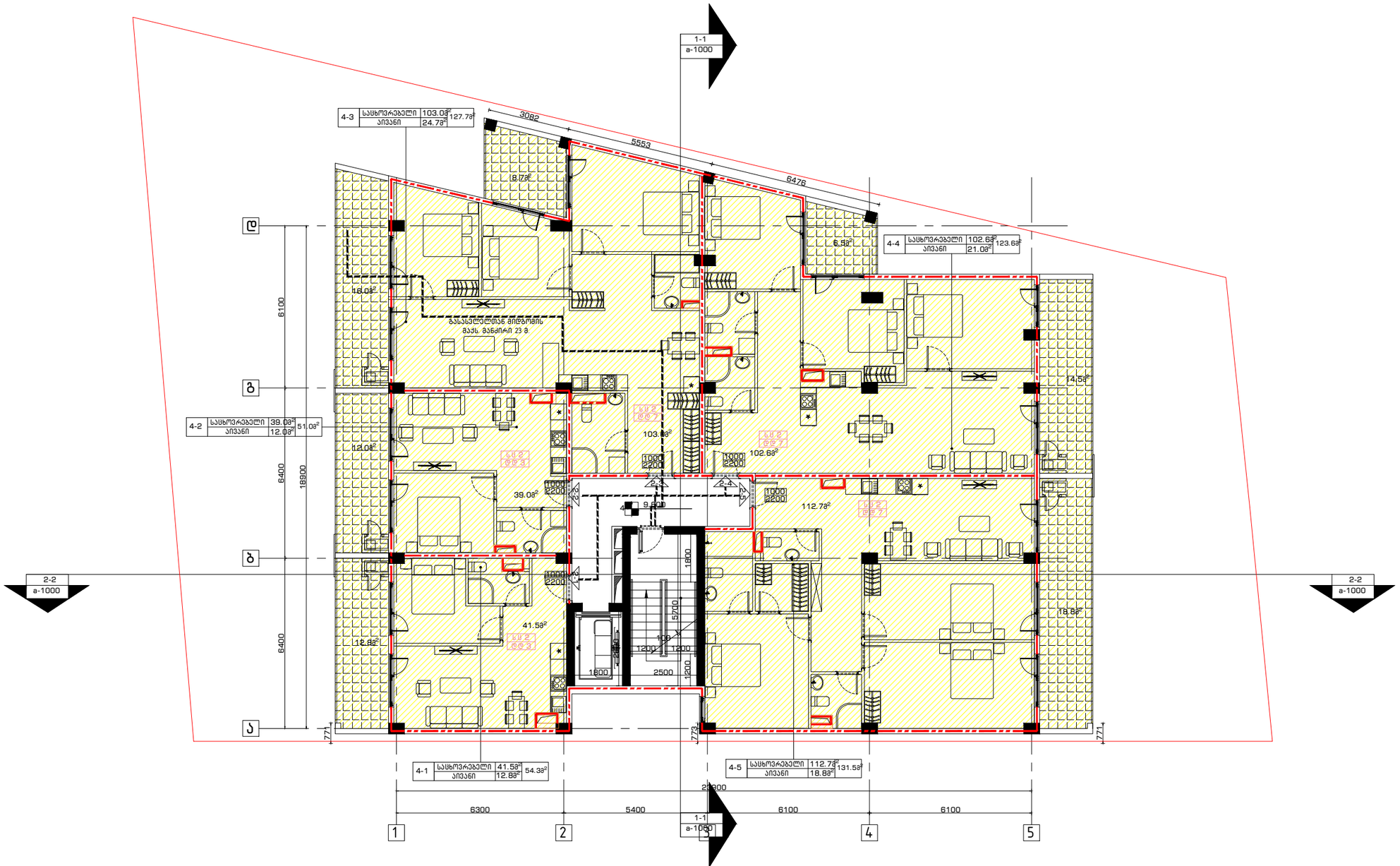

გენ-გეგმა	შენიშვნა:	პროექტი:	შემსრულებელი:	თანამდებობა	გვარი	ხელმოწერა
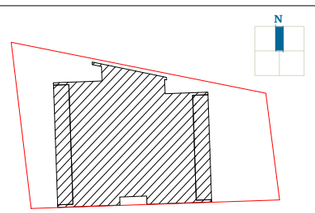	მიწის ნაკვეთის ფართობი – 903 მ² განაშენიანების კოეფიციენტის საანგარიშო ფართობი – 469.1 მ²; კ1 = 0.5 განაშენიანების ინტენსივობის კოეფიციენტის საანგარიშო ფართობი – 3922.8 მ²; კ2 = 4.3 გამწვანების კოეფიციენტის საანგარიშო ფართობი – 302.0 მ²; კ3 = 0.3 კროკეტი იხილეთ შესაბამის ფურცლებზე.	საცხოვრებელი სახლი კრწანისში ნახაზი: 4 სართულის გეგმა	GURGENIDZE architecture	დირექტორი არქიტექტორი: არქიტექტორი: არქიტექტორი:	ლ.გურგენიძე მ.გურგენიძე ლ.გურგენიძე თ.ჩხაიძე	

სტადია	ფორმ.	თარიღი	მასშტ.	ფურც.
შპ.	A-3	17.12.21	1:100	A-106

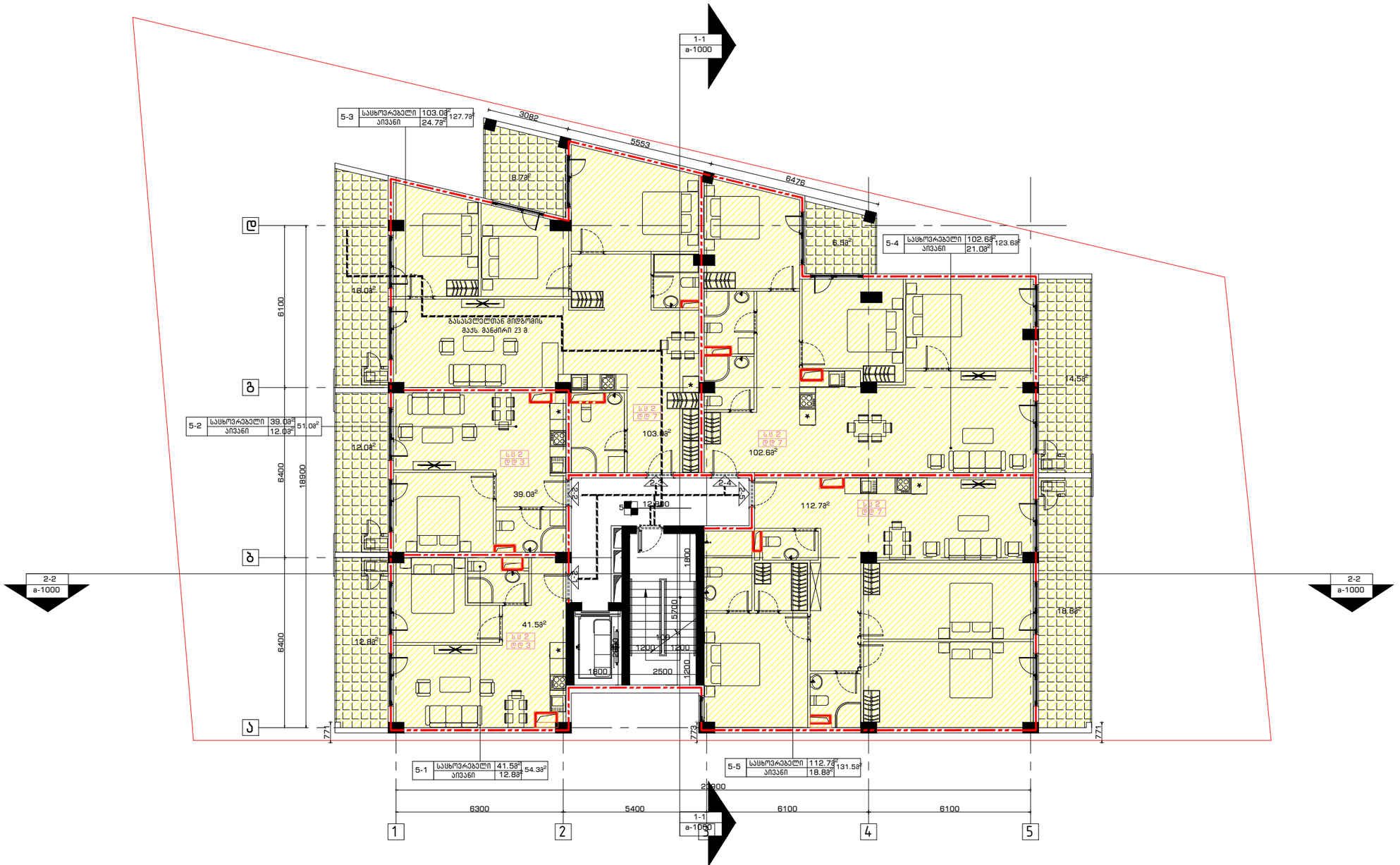

გენ-გეგმა	შენიშვნა:	პროექტი:	შემსრულებელი:	თანამდებობა	გვარი	ხელმოწერა	
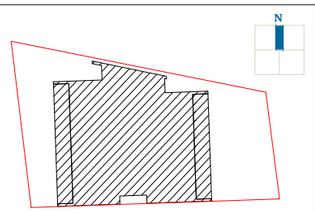	მიწის ნაკვეთის ფართობი – 903 მ² განაშენიანების კოეფიციენტის საანგარიშო ფართობი – 469.1 მ²; კ1 = 0.5 განაშენიანების ინტენსივობის კოეფიციენტის საანგარიშო ფართობი – 3922.8 მ²; კ2 = 4.3 გამწვანების კოეფიციენტის საანგარიშო ფართობი – 302.0 მ²; კ3 = 0.3 კროკეტი იხილეთ შესაბამის ფურცლებზე.	საცხოვრებელი სახლი კრწანისში	GURGENIDZE არქიტექტურა architecture	დირექტორი	ლ.გურგენიძე		
				არქიტექტორი:	მ.გურგენიძე		
				არქიტექტორი:	ლ.გურგენიძე		
				არქიტექტორი:	თ.ჩხაიძე		
		ნახაზი: 5 სართულის გეგმა		სტადია	ფორმ.	თარიღი	მასშტ.	ფურც.
				შპ.	A-3	17.12.21	1:100	A-107

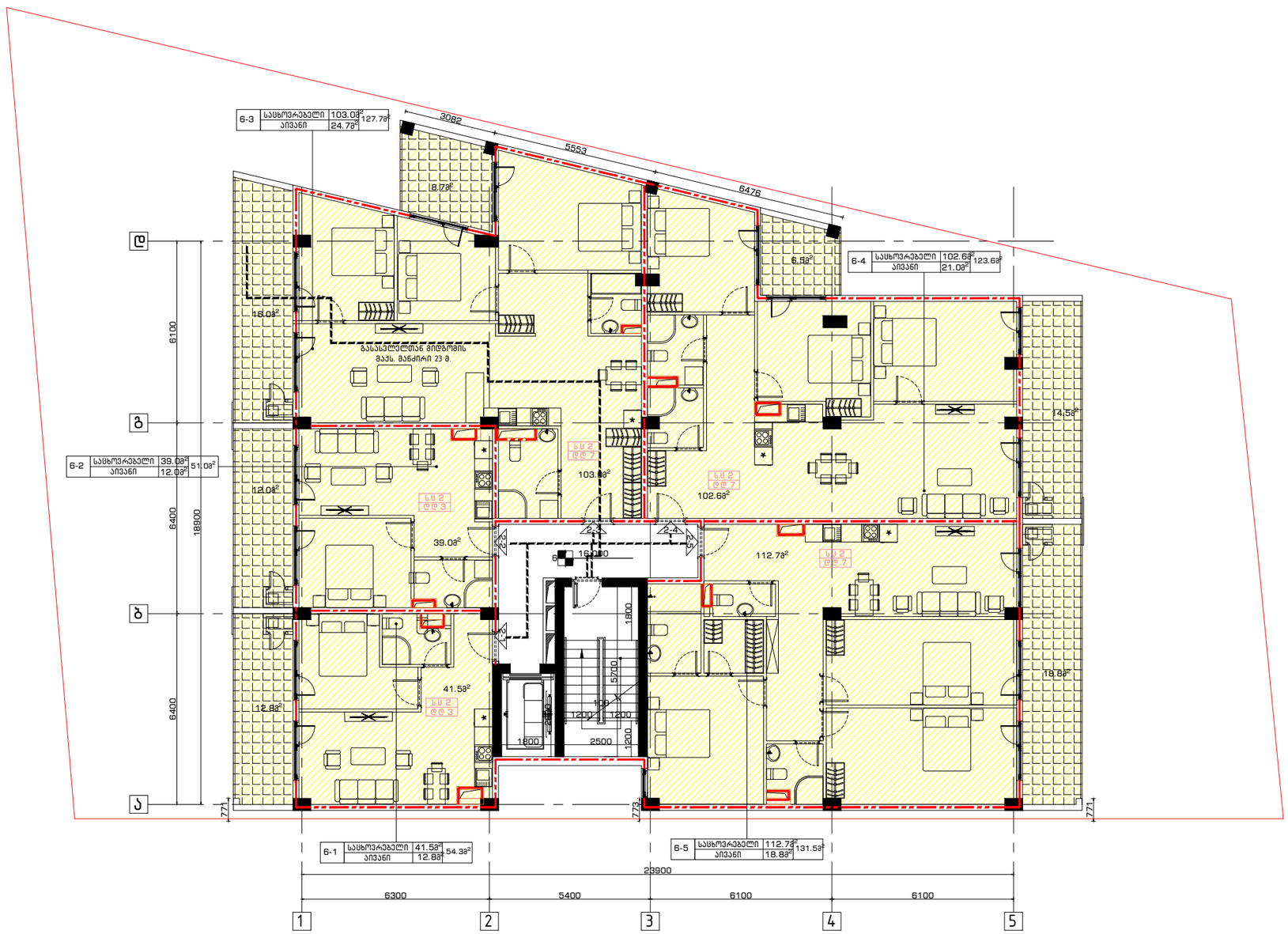

გენ-გეგმა	შენიშვნა:	პროექტი:	შემსრულებელი:	თანამდებობა	გვარი	ხელმოწერა	
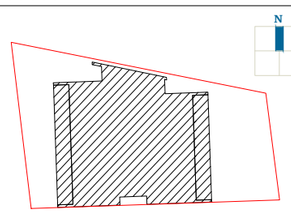	მიწის ნაკვეთის ფართობი – 903 მ^2 განაშენიანების კოეფიციენტის საანგარიშო ფართობი – 469.1 მ^2; კ1 = 0.5 განაშენიანების ინტენსივობის კოეფიციენტის საანგარიშო ფართობი – 3922.8 მ^2; კ2 = 4.3 გამწვანების კოეფიციენტის საანგარიშო ფართობი – 302.0 მ^2; კ3 = 0.3 კროკეტი იხილეთ შესაბამის ფურცლებზე.	საცხოვრებელი სახლი კრწანისში	GURGENIDZE architecture	დირექტორი	ლ.გურგენიძე		
		ნახაზი: 6 სართულის გეგმა		არქიტექტორი:	მ.გურგენიძე		
				არქიტექტორი:	ლ.გურგენიძე		
				არქიტექტორი:	თ.ჩხაიძე		
				სტადია	ფორმ.	თარიღი	მასშტ.	ფურც.
				შპ.	A-3	17.12.21	1:100	A-108

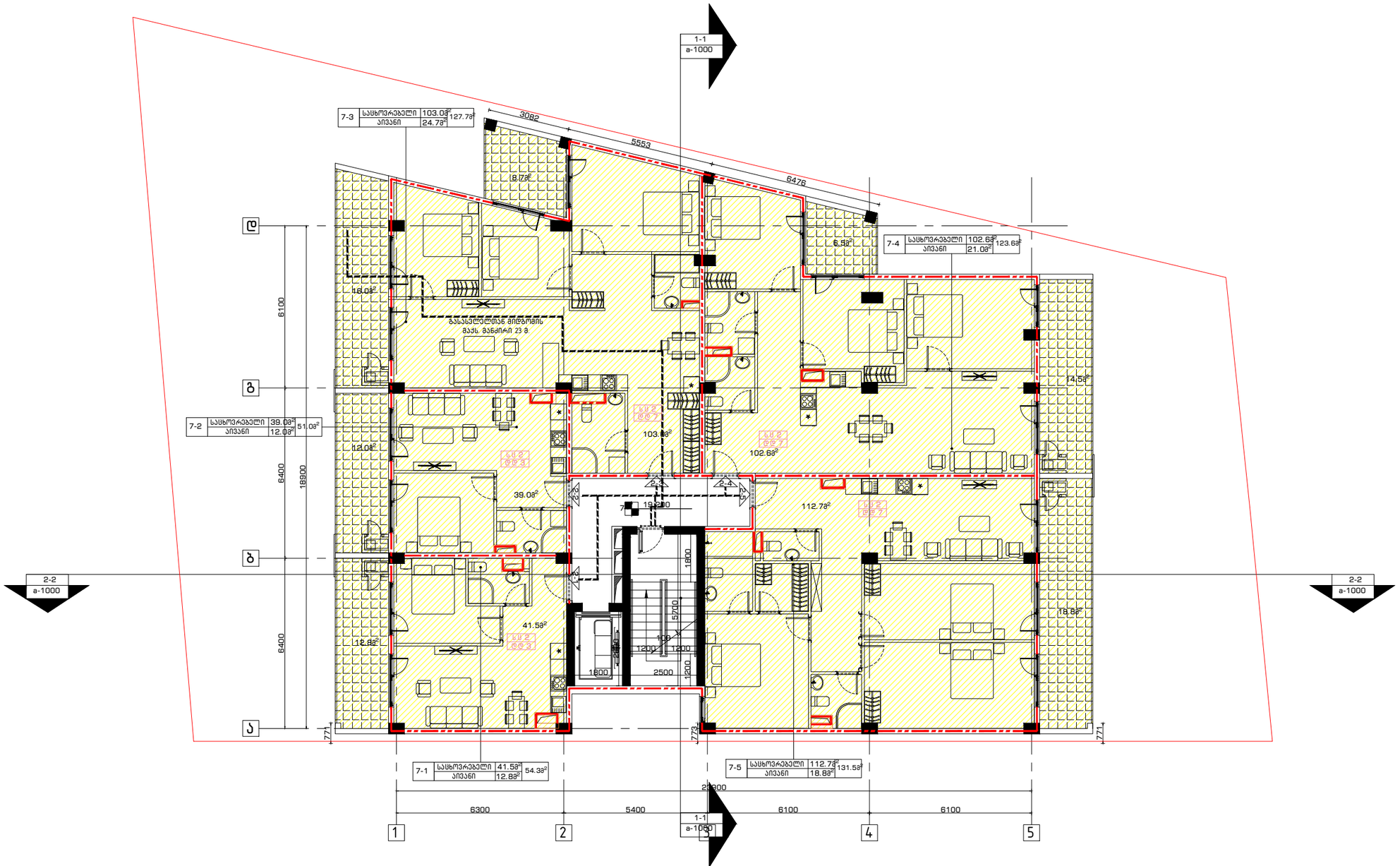

გენ-გეგმა	შენიშვნა:	პროექტი:	შემსრულებელი:	თანამდებობა	გვარი	ხელმოწერა	
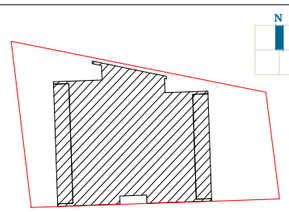	მიწის ნაკვეთის ფართობი – 903 მ^2 განაშენიანების კოეფიციენტის საანგარიშო ფართობი – 469.1 მ^2; კ1 = 0.5 განაშენიანების ინტენსივობის კოეფიციენტის საანგარიშო ფართობი – 3922.8 მ^2; კ2 = 4.3 გამწვანების კოეფიციენტის საანგარიშო ფართობი – 302.0 მ^2; კ3 = 0.3 კროკეტი იხილეთ შესაბამის ფურცლებზე.	საცხოვრებელი სახლი კრწანისში	GURGENIDZE არქიტექტურა architecture	დირექტორი	ლ.გურგენიძე		
		ნახაზი: 7 სართულის გეგმა		არქიტექტორი:	გ.გურგენიძე		
				არქიტექტორი:	ლ.გურგენიძე		
				არქიტექტორი:	თ.ჩხაიძე		
				სტადია	ფორმ.	თარიღი	მასშტ.	ფურც.
				შპ.	A-3	17.12.21	1:100	A-109

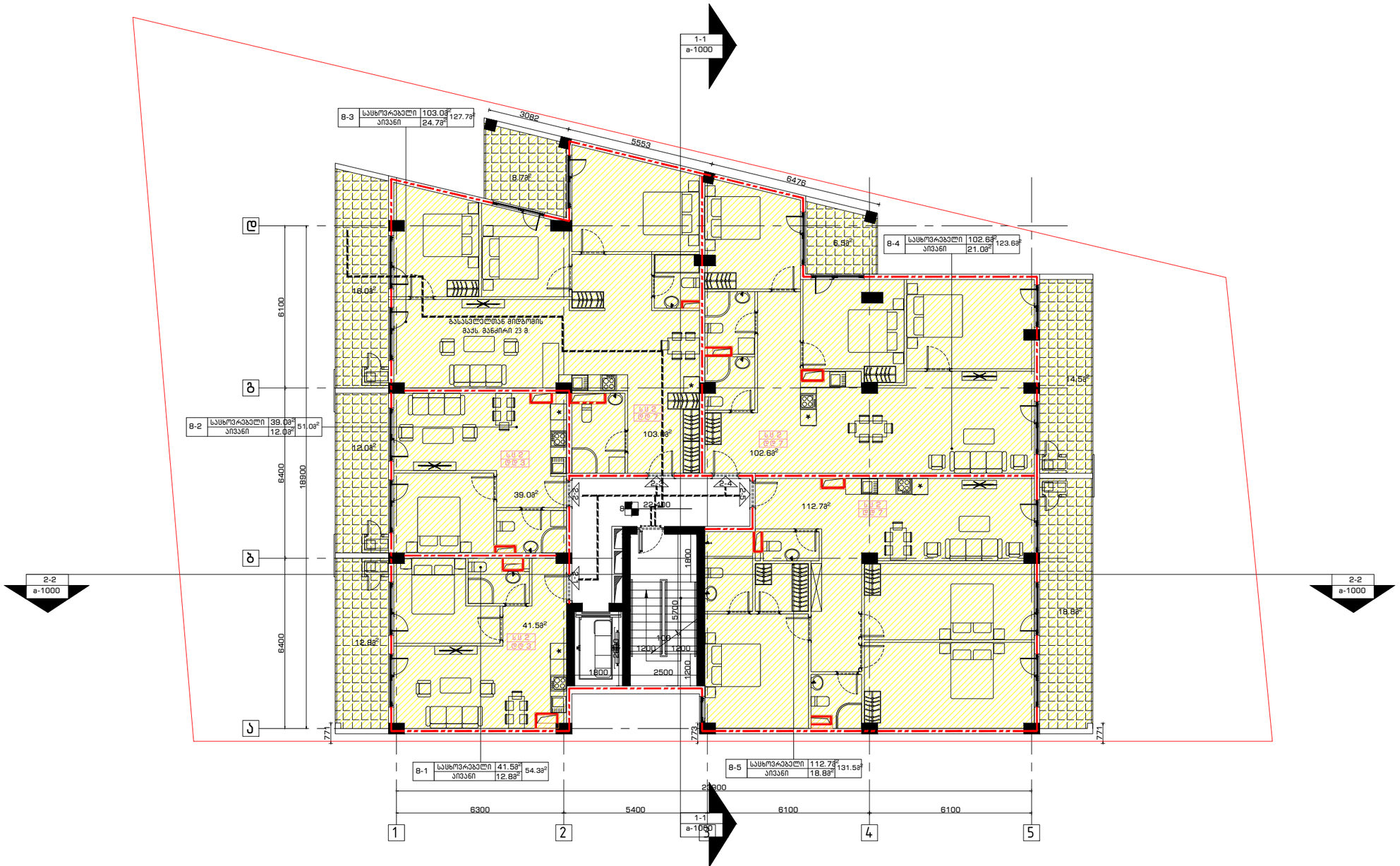

გენ-გეგმა	შენიშვნა:	პროექტი:	შემსრულებელი:	თანამდებობა	გვარი	ხელმოწერა	
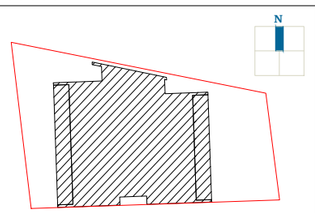	მიწის ნაკვეთის ფართობი – 903 მ^2 განაშენიანების კოეფიციენტის საანგარიშო ფართობი – 469.1 მ^2; კ1 = 0.5 განაშენიანების ინტენსივობის კოეფიციენტის საანგარიშო ფართობი – 3922.8 მ^2; კ2 = 4.3 გამწვანების კოეფიციენტის საანგარიშო ფართობი – 302.0 მ^2; კ3 = 0.3 კროკეტი იხილეთ შესაბამის ფურცლებზე.	საცხოვრებელი სახლი კრწანისში	GURGENIDZE არქიტექტურა architecture	დირექტორი	ლ.გურგენიძე		
				არქიტექტორი:	მ.გურგენიძე		
				არქიტექტორი:	ლ.გურგენიძე		
		ნახაზი:		არქიტექტორი:	თ.ჩხაიძე		
		8 სართულის გეგმა		სტადია	ფორმ.	თარიღი	მასშტ.	ფურც.
				შპ.	A-3	17.12.21	1:100	A-110

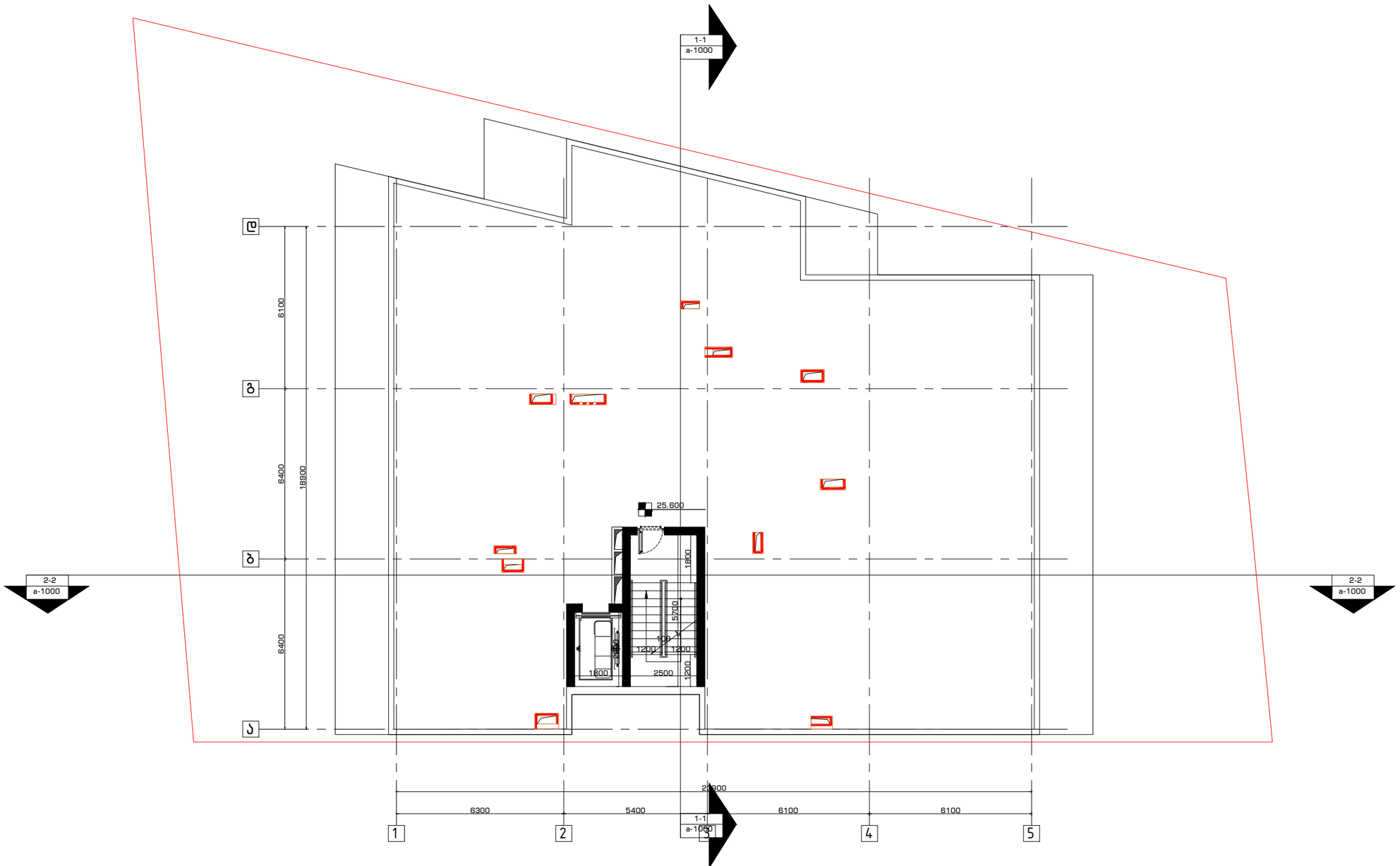

გენ-გეგმა	შენიშვნა:	პროექტი:	შემსრულებელი:	თანამდებობა	გვარი	ხელმოწერა	
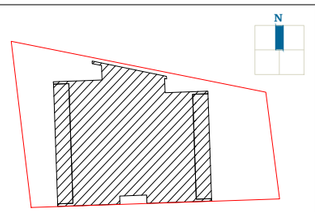	მიწის ნაკვეთის ფართობი – 903 მ^2 განაშენიანების კოეფიციენტის საანგარიშო ფართობი – 469.1 მ^2; კ1 = 0.5 განაშენიანების ინტენსივობის კოეფიციენტის საანგარიშო ფართობი – 3922.8 მ^2; კ2 = 4.3 გამწვანების კოეფიციენტის საანგარიშო ფართობი – 302.0 მ^2; კ3 = 0.3 კროკეტი იხილეთ შესაბამის ფურცლებზე.	საცხოვრებელი სახლი კრწანისში	GURGENIDZE არქიტექტურა architecture	დირექტორი	ლ.გურგენიძე		
		ნახაზი: გადახურვის გეგმა		არქიტექტორი:	მ.გურგენიძე		
				არქიტექტორი:	ლ.გურგენიძე		
				არქიტექტორი:	თ.ჩხაიძე		
				სტადია	ფორმ.	თარიღი	მასშტ.	ფურც.
				შ.პ.	A-3	17.12.21	1:100	A-111

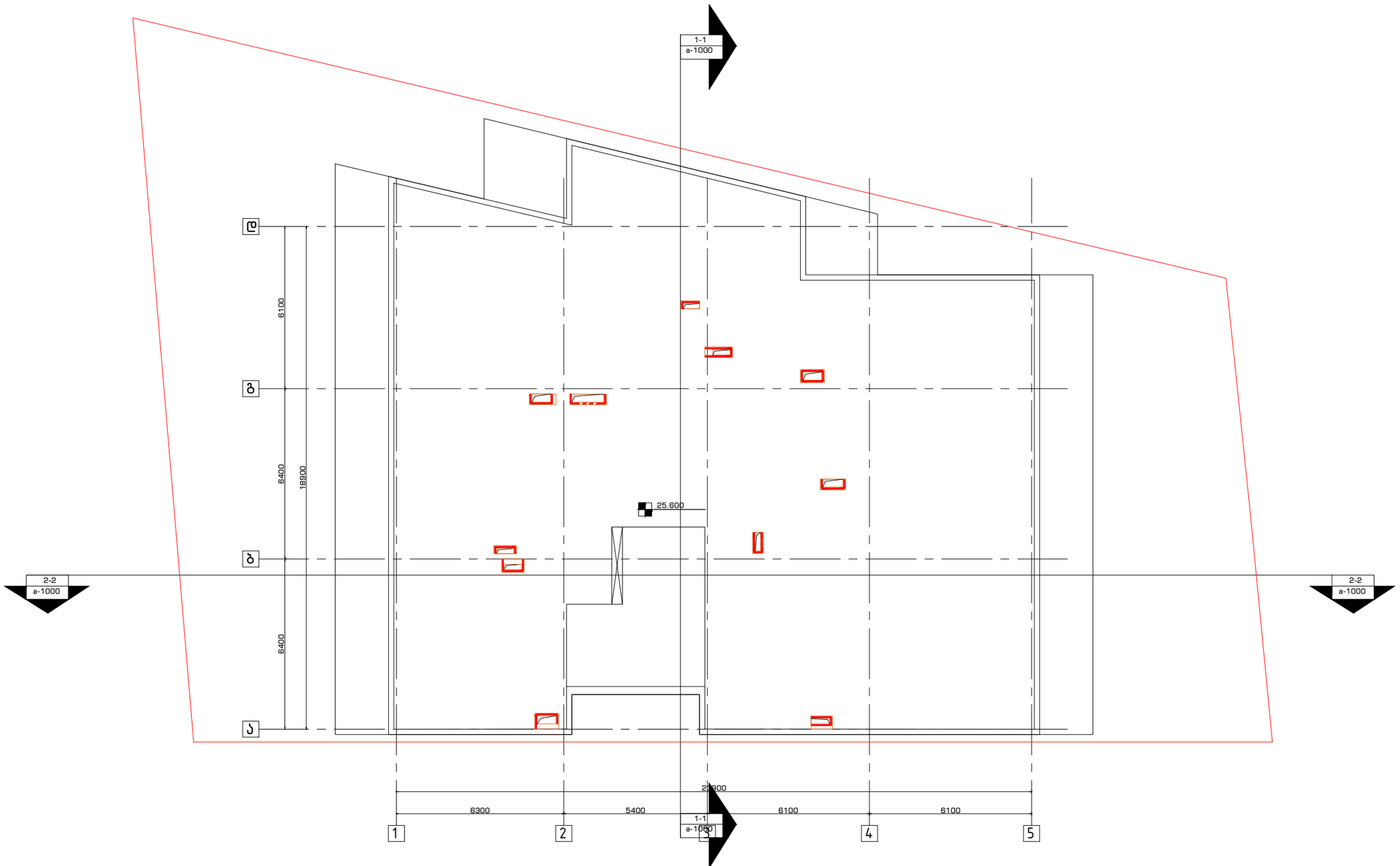

გენ-გეგმა	შენიშვნა:	პროექტი:	შემსრულებელი:	თანამდებობა	გვარი	ხელმოწერა
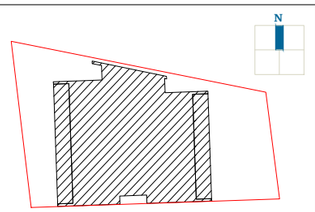	მიწის ნაკვეთის ფართობი – 903 მ² განაშენიანების კოეფიციენტის საანგარიშო ფართობი – 469.1 მ²; კ1 = 0.5 განაშენიანების ინტენსივობის კოეფიციენტის საანგარიშო ფართობი – 3922.8 მ²; კ2 = 4.3 გამწვანების კოეფიციენტის საანგარიშო ფართობი – 302.0 მ²; კ3 = 0.3 კროკები იხილეთ შესაბამის ფურცლებზე.	საცხოვრებელი სახლი კრწანისში ნახაზი: გადახურვის გეგმა	GURGENIDZE architecture	დირექტორი	ლ.გურგენიძე	
				არქიტექტორი:	მ.გურგენიძე	
				არქიტექტორი:	ლ.გურგენიძე	
				არქიტექტორი:	თ.ჩხაიძე	

სტადია	ფორმ.	თარიღი	მასშტ.	ფურც.
შ.პ.	A-3	17.12.21	1:100	A-112

