პირობითი აღნიშვნები



მიწის ნაკვეთის საკადასტრო საზღვარი

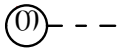

ღერძის ხაზი

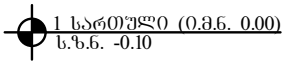

იატაკის მოპირკეთების ნიშნული
სტრუქტურის ზედაპირის ნიშნული

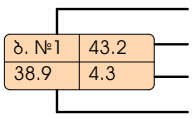

ბინის ნომერი
ფართობი შიბა კონტურზე
საზაფხულო ფართობი
მთლიანი ფართობი

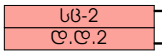

დაკავებულობის ჯგუფი(ძვეჯგუფი)
დაკავებულობის დატვირთვა

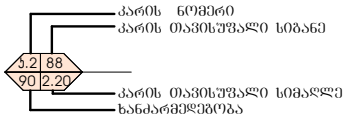

კარის აღნიშვნა

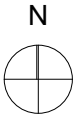

ჩრდილოეთის აღნიშვნა

კედლის ცეცხლმედეგობა (ერთსაათიანი)

კედლის ცეცხლმედეგობა (ორსაათიანი)



სახანძრო მილდგარი

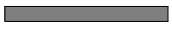

ბეტონის ბლოკის წყობა



გაძლიერებული ბეტონის სტრუქტურული ელემენტები (სვეტი კოჭი ფილა დიაფრაგმა)



აგურით მოპირკეთება



გრუნტი



მწვანე საფარი



გასასვლელამდე სავალი მანძილი



მისაწვდომი სვლაგეზი



საევაკუაციო გასასვლელის მაჩვენებელი



მხედველობითი განგაშის სისტემა



კვამლის ავტომატური აღმომჩენი



კვამლზე მორეაგირე მაუწყებელი



სახანძრო-სამაშველო სამსახურის მიერ გამოსაყენებელი მისაერთებელი - ჰიდრანტი





საცხოვრებელი ჯგუფი სც-2



საგანგებო ხმოვანი განგაშის საკომუნიკაციო სისტემა

შენობა-ნაგებობის უსაფრთხოების წესებთან შესაბამისობის ანალიზი

გამოყენებული წესები - **„შენობა-ნაგებობის უსაფრთხოების წესები“**

ჩამოთვალეთ შენობის დაკავებულებები და აღწერეთ თითოეული გამოყენება	
სც-2 (310.4) საცხოვრებელი ჯგუფი,	+2, +3, +4, +5, +6, +7 სართული
სვ (309,1) სავაჭრო ჯგუფი.	-1, +1 სართული

კონსტრუქციის ტიპი:	
განსაზღვრეთ კონსტრუქციის ტიპი ახალი შენობისთვის: მაგალითი: II-A, II-B, V-A, V-B	**I-B** ტიპი

სიმაღლის შეზღუდვები ცხრილი 503 -ის მიხედვით		
დაკავებულობები	**დასაშვები სართულიანობა**	**შემოთავაზებული სართულიანობა**
საცხოვრებელი ჯგუფი: სც-2	11	6
სავაჭრო ჯგუფი. სვ	11	2
	დასაშვები	**შემოთავაზებული**
საერთო სიმაღლე =	48,8	25,20
მიწის ზემოთ სართულის რაოდენობა =	11	7

ფართობის შეზღუდვები ცხრილი 503 -ის მიხედვით		
დაკავებულობები	**დასაშვები ფართობი**	**შემოთავაზებული ფართობი**
საცხოვრებელი ჯგუფი: სც-2	შეუზღუდავი	**335.4**
სავაჭრო ჯგუფი. სვ	შეუზღუდავი	**305.4; 497.2**
იატაკის საერთო ფართობი =	**2208.88**	
იატაკების რაოდენობა =	**8**	
შენობის საერთო ფართობი სართულების გარე პერიმეტრებით =	**2815**	

გარე კედლის ცეცხლმედეგობისა და ღიობისადმი მოთხოვნები ცხრილების 602-ის და 705.8 -ის მიხედვით									
გარე კედელი	ხანძარსაწინააღმდეგო მანძილი (მეტრი)	ცეცხლმედეგობის ხარისხი (საათი)		კედლის ღიობების ფართობი (კედლის %)					
		მოთხოვნილი	გათვალისწინებული	დასაშვები			გათვალისწინებული		
				დაცული	დაუცველი საშხეფებით	დაუცველი	დაცული	დაუცველი საშხეფებით	დაუცველი
1-3 ფასადი	>9	0	2	შეუზღუდავი	შეუზღუდავი	შეუზღუდავი	-	-	კი
3-1 ფასადი	>9	0	2	შეუზღუდავი	შეუზღუდავი	შეუზღუდავი	-	-	კი
ა-3 ფასადი	>9	0	2	შეუზღუდავი	შეუზღუდავი	შეუზღუდავი	-	-	კი
3-ა ფასადი	6,1	1	2	შეუზღუდავი	შეუზღუდავი	45%	-	-	<45%

ხანძრისაგან დაცვის სისტემებისადმი მოთხოვნები							
დაკავებულობები/სივრცეები/გასასვლელი საშუალებები	ავტოსაშხეფი სისტემა	ალტერნატიული ავტომატური ცეცხლსაქრობი სისტემები	სახანძრო განგაშის სისტემები	სახანძრო მილდგარების სისტემები	კვამლის საკონტროლო სისტემები (დაწნევა)	ხელის ცეცხლმაქრები	საავარიო განგაშის სისტემები
სავაჭრო ჯგუფი. სვ	-	-	კი	-	-	კი	-
საცხოვრებელი ჯგუფი სც-2	-	-	კი	-	-	-	-
დერეფნები	-	-	კი	-	-	კი	-
კიბის უჯრედები	-	-	-	კი	-	-	-
ლიფტი	-	-	-	-	კი	-	-
სახანძრო-ამაშველო სამსახურის მიერ გამოსაყენებელი მისაერთებლები				კი			

განიავების მოთხოვნა		
დაკავებულობები/სივრცეები/გასასვლელი საშუალებები	ბუნებრივი განიავება	ხელოვნური განიავება
სავაჭრო ჯგუფი. სვ-2	კი	
საცხოვრებელი ჯგუფი სც-2	კი	
დერეფნები		კი
კიბის უჯრედები	კი	
ლიფტი		კი

თითოეული სართულიდან გასასვლელი საშუალება									
სართულები	დაკავებულობა და დაკავებულობის დატვირთვის ჯამური მაჩვენებელი	მოთხოვნილი გასასვლელების/გასასვლელთან მისადგომის რაოდენობა	გათვალისწინებული გასასვლელების/გასასვლელთან მისადგომის რაოდენობა და ტიპი	გასასვლელი საშუალებების სიგანე					
				გზა-კიბეები		დერაფანი,		გასასვლელის გზა-კარი	
				მოთხოვნილი	გათვალისწინებული	მოთხოვნილი	გათვალისწინებული	მოთხოვნილი	გათვალისწინებული
-1 სართული	169	2	2	-	-	-	-	>0,82	>0.82
+1 სართული	90	2	2	1,1	1,1	1,2	>1,2	>0,82	>0.82
+2, +3, +4, +5, +6, +7, სართული	16	1	1 (შიგა გასასვლელი გზა-კიბე)	1,1	1,1	1,2	>1,2	>0,82	>0.82

წყალსადენი სისტემის ფიქსირებული მოწყობილობების რაოდენობა-საცხოვრებელი ჯგუფი სც-2 და სც-3 ქვეჯგუფები ცხრილი 1602.1-ის მიხედვით											
სართულები	საცხოვრებელი ერთეული	ფიქსირებული მოწყობილობები									
		უნიტაზი (ერთ საცხოვრებელ ერთეულზე)		ტუალეტის ხელსაბანები (ერთ საცხოვრებელ ერთეულზე)		აბაზანა/შხაპი (ერთ საცხოვრებელ ერთეულზე)		სამზარეულოს ნიჟარა (ერთ საცხოვრებელ ერთეულზე)		ავტომატური სარეცხი მანქანის მისაერთებელი	
		მათემატიკური	გათვალისწინებული	მათემატიკური	გათვალისწინებული	მათემატიკური	გათვალისწინებული	მათემატიკური	გათვალისწინებული	მათემატიკური	გათვალისწინებული
ტიპიური საცხ. +2, +3, +4, +5, +6, +7, სართული	30	1	1	1	1	1	1	1	1	1	1

წყალსადენი სისტემის ფიქსირებული მოწყობილობების ცხრილი 1602.1-ის მიხედვით											
სართულები	დაკავებულობა და დაკავებულობის დატვირთვის ჯამური მაჩვენებელი	ფიქსირებული მოწყობილობები									
		უნიტაზი		ხელსაბანი		აბაზანა/შხაპი		წყლის დასალევი შადრევნები		სამომსახურეო ნიჟარა	
		მათემატიკური	გათვალისწინებული	მათემატიკური	გათვალისწინებული	მათემატიკური	გათვალისწინებული	მათემატიკური	გათვალისწინებული	მათემატიკური	გათვალისწინებული
-1 სართული სვ	169	1	1	1	1	-	-	1	1	1	1
+1 სართული სვ	90	1	1	1	1	-	-	1	1	1	1

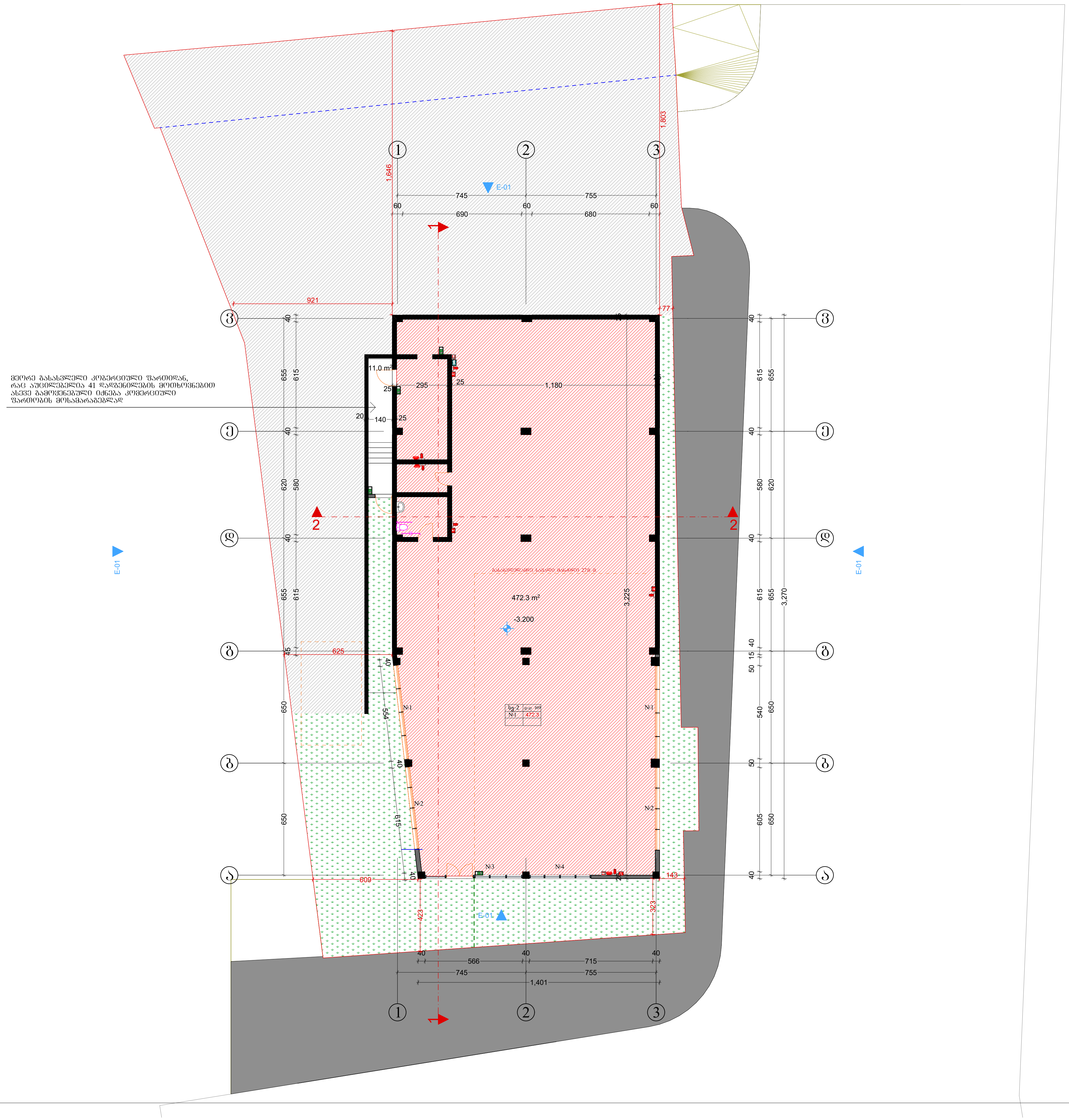

ფორმატი A-3

თბილისი 2020 წ.

დაკვეთა №

№1	კომერციული	472.3

ტექნიკურ ეკონომიკური მაჩვენებლები

1. ნახაზზე საპროექტო შენობის ნოლი შეესაბამება აბსოლუტურ ნიშნულს
2. ნახაზზე ზომები მოცემულია სანტიმეტრებში
3. ნახაზის ყველა ცვლილება მშენებლობისას შეთანხმებული უნდა იყოს პროექტის ავტორთან

პირობითი ნიშნები

პროექტის სახელწოდება

მრავალბინიანი საცხოვრებელი სახლი
არქიტექტურული ნაწილი

ქ.თბილისი ჩარგლის ქუჩა №46
ს.კ. 01.12.07.007.034

შ.პ.ს.
"NEW ARCH STUDIO"
ს/კ 412680380

ქ.თბილისი რობაქიძის №7
ტელ. 595 65 85 23

თანამდებობა	გვარი	ხელმოწერა	თარიღი
დირექტორი			
პროექტის ავტორები	ვ.იობიძე		

გეგმეგმა -3,20

მასშტაბი: 1:100

სტადია	ფურცლები	ფურცელი
პროექტი	0	ა-0

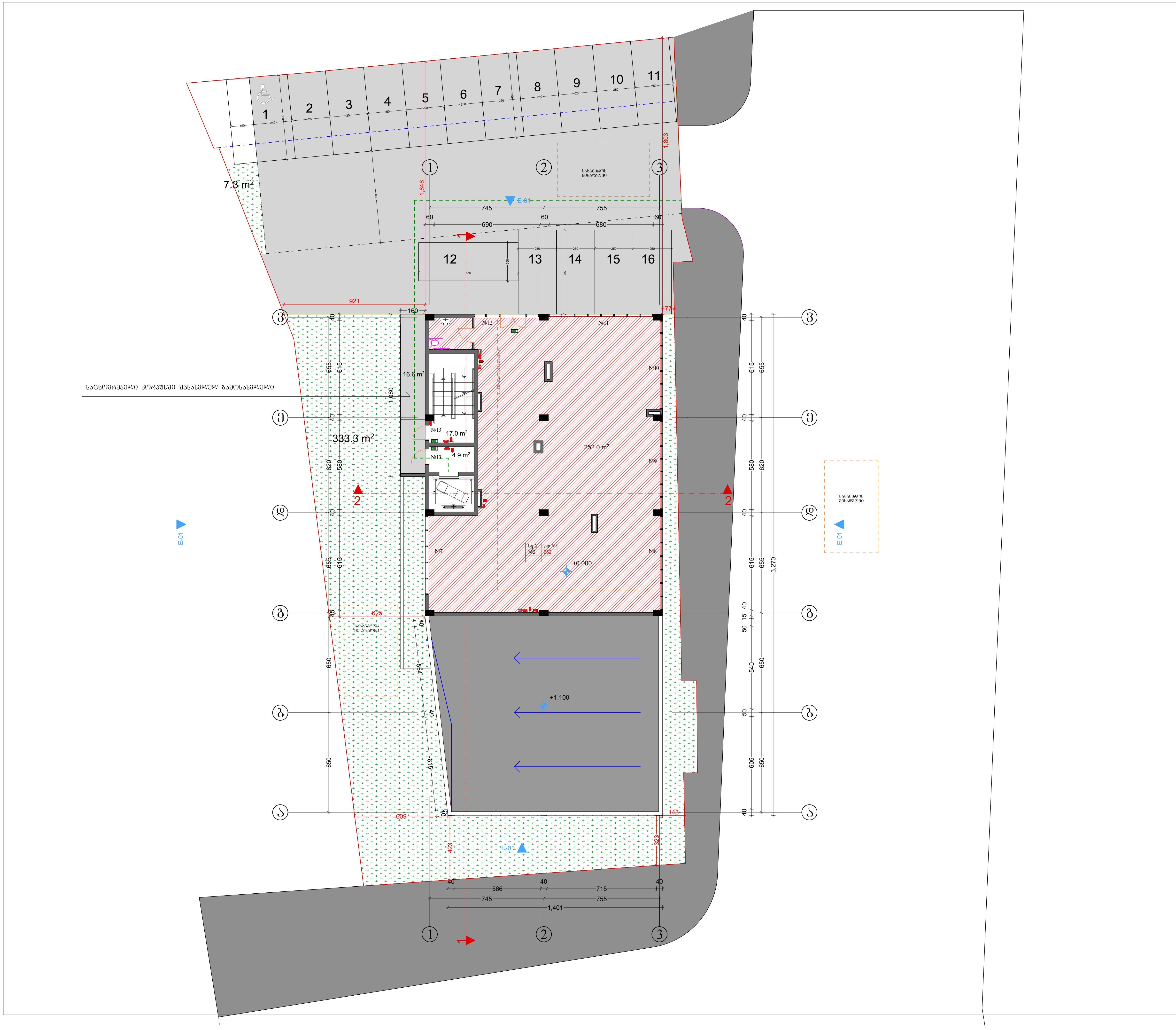

ფორმატი	A-3	თბილისი 2020 წ.
		დაკვეთა №

№2	კომერციული	252

ტექნიკურ ეკონომიკური მაჩვენებლები

1. ნახაზზე საპროექტო შენობის ნოლი შეესაბამება აბსოლუტურ ნიშნულს
2. ნახაზზე ზომები მოცემულია სანტიმეტრებში
3. ნახაზის ყველა ცვლილება მშენებლობისას შეთანხმებული უნდა იყოს პროექტის ავტორთან

პირობითი ნიშნები

პროექტის სახელწოდება

მრავაბინიანი საცხოვრებელი სახლი არქიტექტურული ნაწილი

ქ.თბილისი ჩარგლის ქუჩა №46
ს.კ. 01.12.07.007.034

შ.პ.ს.
"NEW ARCH STUDIO"
ს/კ 412680380

ქ.თბილისი რობაქიძის №7
ტელ. 595 65 85 23

თანამდებობა	გვარი	ხელმოწერა	თარიღი
დირექტორი			
პროექტის ავტორები	ვ.იობიძე		
მასშტაბი:	1:100	გენგეგმა 0,00	

სტადია	ფურცლები	ფურცელი
პროექტი	0	ა-0

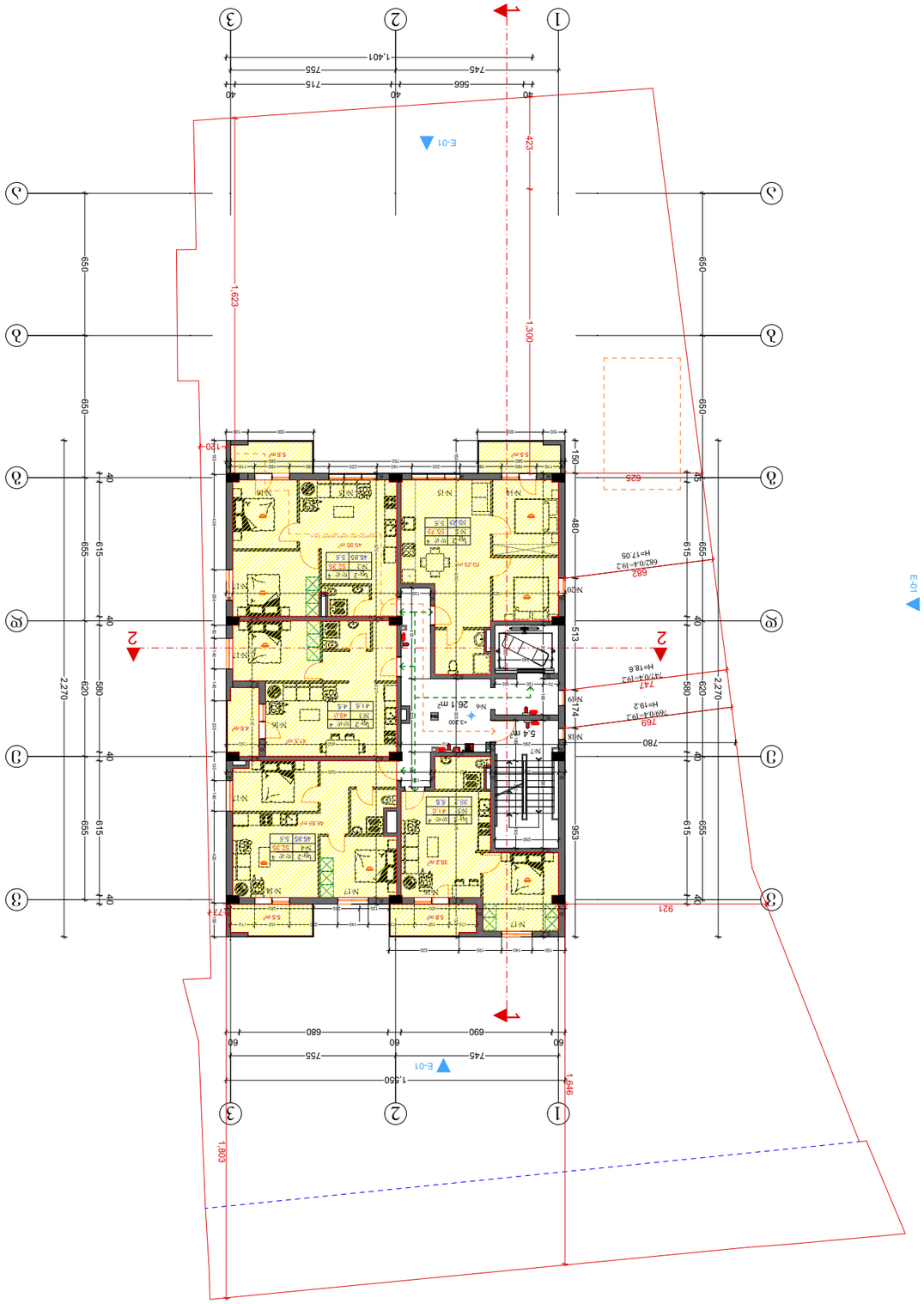

Nº1	206.3	55.73
Nº2	206.3	52.35
Nº3	206.3	46.0
Nº4	206.3	52.35
Nº5	206.3	41.0
Nº6	სააპარტამენტო	26.1
Nº7	ჯამი	5.4

ბინათმშენებლობა

ბინების ნომრების, ფართების და საერთო ფართის ცხრილი

ობიექტის მისამართი	ქ. თბილისი, ვაკის რაიონი, ნ46
	საკ. 01.12.07.007.034
შემსრულებელი ორგანიზაციის დასახელება, საიდენტიფიკაციო ნომერი, ხელმძღვანელის ვინაობა, ტელეფონი	შ.პ.ს. "NEW ARCH STUDIO" ს/კ 412680380 ტელ. 595 65 85 23

ობიექტის ნომერი	ბინის ნომერი	სართული	ბინის ფართი

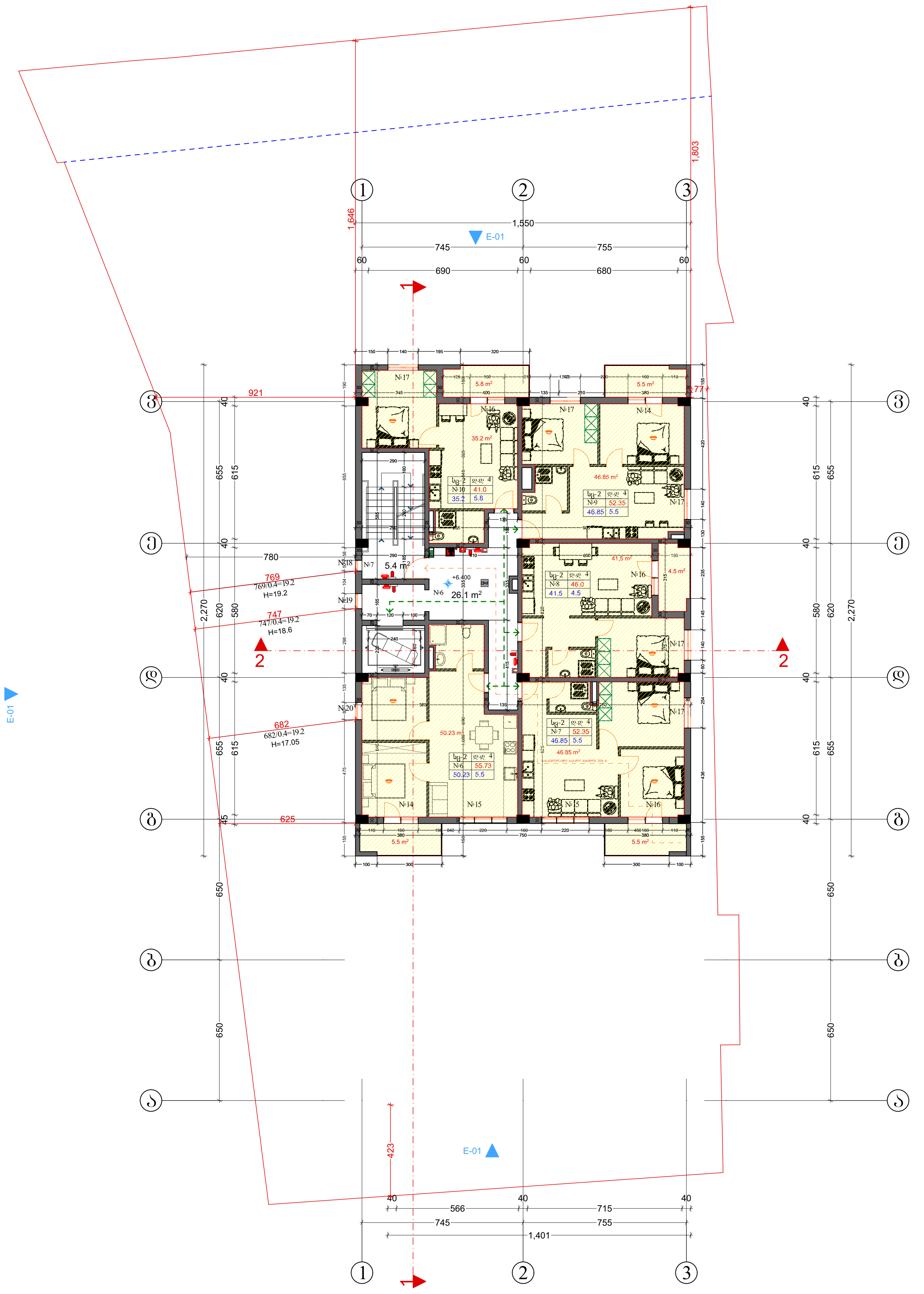

№6	ბინა	55.73
№7	ბინა	52.35
№8	ბინა	46.0
№9	ბინა	52.35
№10	ბინა	41.0
№6	სადარბაზო	26,1
№7	კიბე	5.4

ფორმატი A-3
თბილისი 2020 წ.
დაკვეთა №

ტექნიკურ ეკონომიკური მაჩვენებლები

1. ნახაზზე საპროექტო შენობის ნოლი შეესაბამება აბსოლუტურ ნიშნულს
2. ნახაზზე ზომები მოცემულია სანტიმეტრებში
3. ნახაზის ყველა ცვლილება მშენებლობისას შეთანხმებული უნდა იყოს პროექტის ავტორთან

პირობითი ნიშნები

N

0 1 2 3 4 5 6 7 8 9 10

პროექტის სახელწოდება

მრავალბინიანი საცხოვრებელი სახლი
არქიტექტურული ნაწილი

ქ.თბილისი ჩარგლის ქუჩა №46
ს.კ. 01.12.07.007.034

შ.პ.ს.
"NEW ARCH STUDIO"
ს/კ 412680380

ქ.თბილისი რობაქიძის №7
ტელ. 595 65 85 23

თანამდებობა	გვარი	ხელმოწერა	თარიღი
დირექტორი			
პროექტის ავტორები	ვ.იობიძე		
მასშტაბი:	1:100		

გეგმეგმა +6.40

სტადია	ფურცლები	ფურცელი
პროექტი	0	ა-0

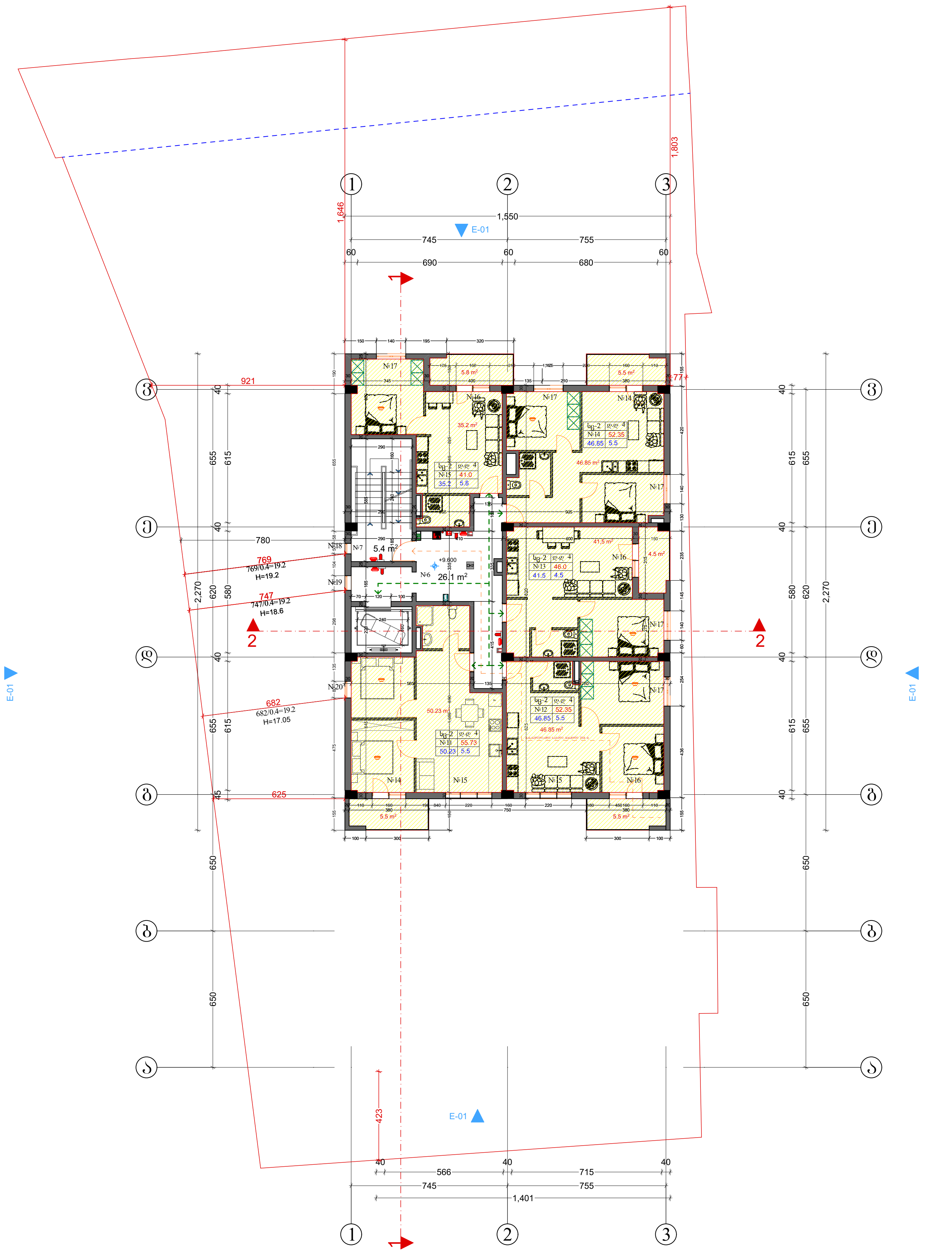

ფორმატი	A-3	თბილისი 2020 წ.
		დაკვეთა №

№11	ბინა	55.73
№12	ბინა	52.35
№13	ბინა	46.0
№14	ბინა	52.35
№15	ბინა	41.0
№6	სადარბაზო	26,1
№7	კიბე	5.4

ტექნიკურ ეკონომიკური მაჩვენებლები

1. ნახაზზე საპროექტო შენობის ნოლი შეესაბამება აბსოლუტურ ნიშნულს
2. ნახაზზე ზომები მოცემულია სანტიმეტრებში
3. ნახაზის ყველა ცვლილება მშენებლობისას შეთანხმებული უნდა იყოს პროექტის ავტორთან

პირობითი ნიშნები

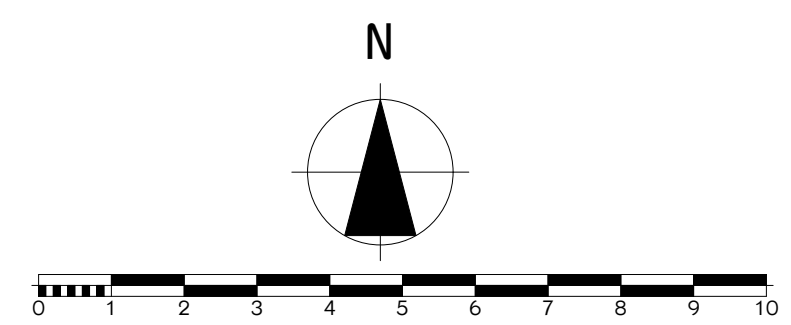

პროექტის სახელწოდება

მრავალბინიანი საცხოვრებელი სახლი არქიტექტურული ნაწილი

ქ.თბილისი ჩარგლის ქუჩა №46
ს.კ. 01.12.07.007.034

შ.პ.ს.
"NEW ARCH STUDIO"
ს/კ 412680380

ქ.თბილისი როზაქიძის №7
ტელ. 595 65 85 23

თანამდებობა	გვარი	ხელმოწერა	თარიღი
დირექტორი			
პროექტის ავტორები	ვ.იოზიძე		
მასშტაბი:	1:100	გეგმები +9.60	
სტადია		ფურცლები	ფურცელი
პროექტი		0	ა-0

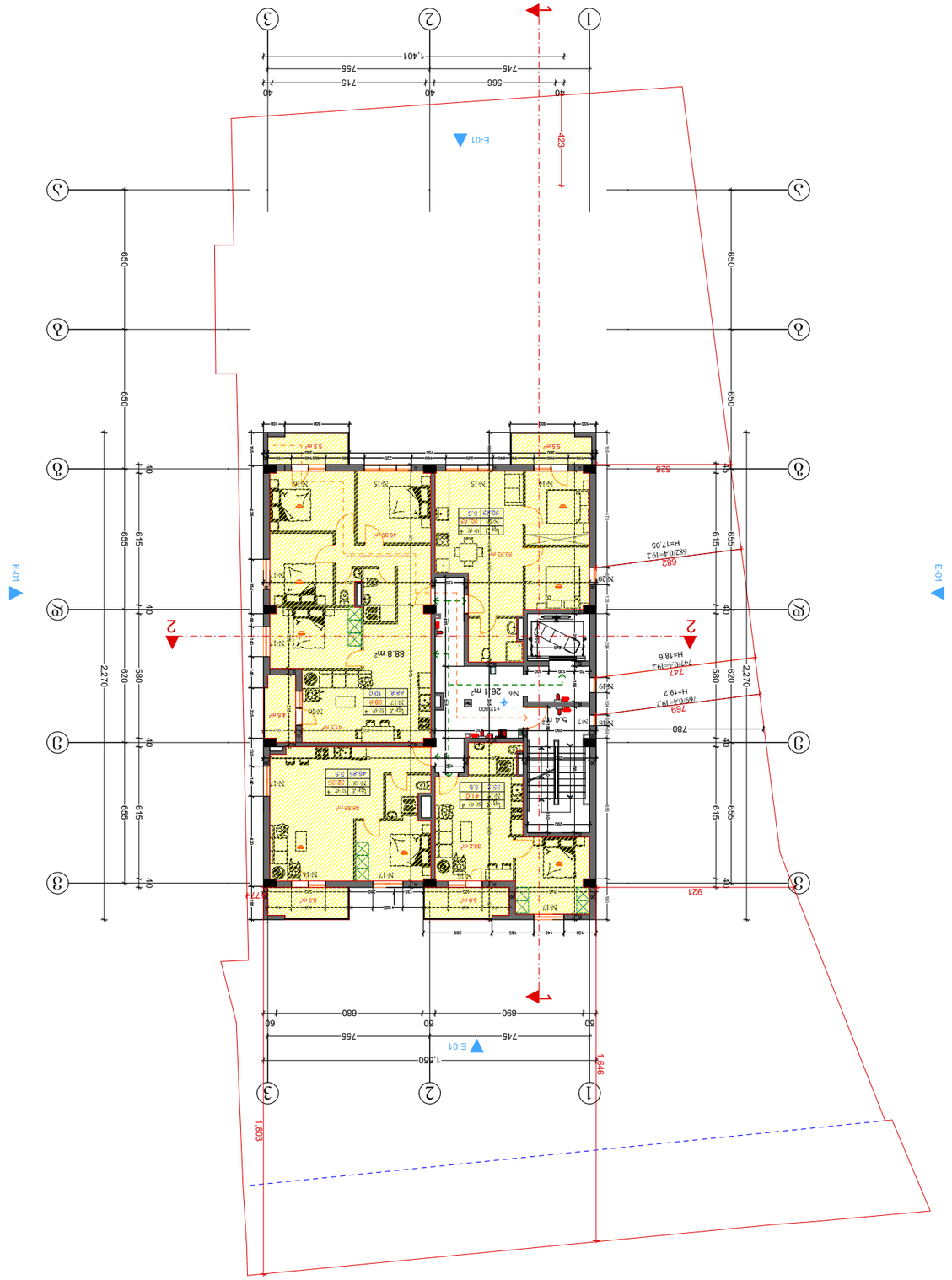

№16	Зона	55.73
№17	Зона	98.8
№18	Зона	52.35
№19	Зона	41.0	
№6	Цоколь(ь)	26.1
№7	Дождь	5.4

Нарастающий номер изменения

Дата внесения изменения

Подпись

Изменение №

Общая площадь здания

Площадь застройки

Высота здания

Масштаб:

1:100

+12.8

Отметка 0.000 соответствует абсолютной отметке

Дата составления плана

2020 г.

Инженер-геодезист

Ф.И.О., подпись

Кадастровый номер земельного участка

Площадь земельного участка

Кадастровый квартал

Вид разрешенного использования земельного участка

Сведения о границах земельного участка

Сведения о наличии зданий, сооружений, объектов незавершенного строительства на земельном участке

Сведения о наличии подземных коммуникаций и сооружений

Сведения о наличии зеленых насаждений

Сведения о наличии объектов, расположенных в границах земельного участка

Сведения о наличии ограничений использования земельного участка

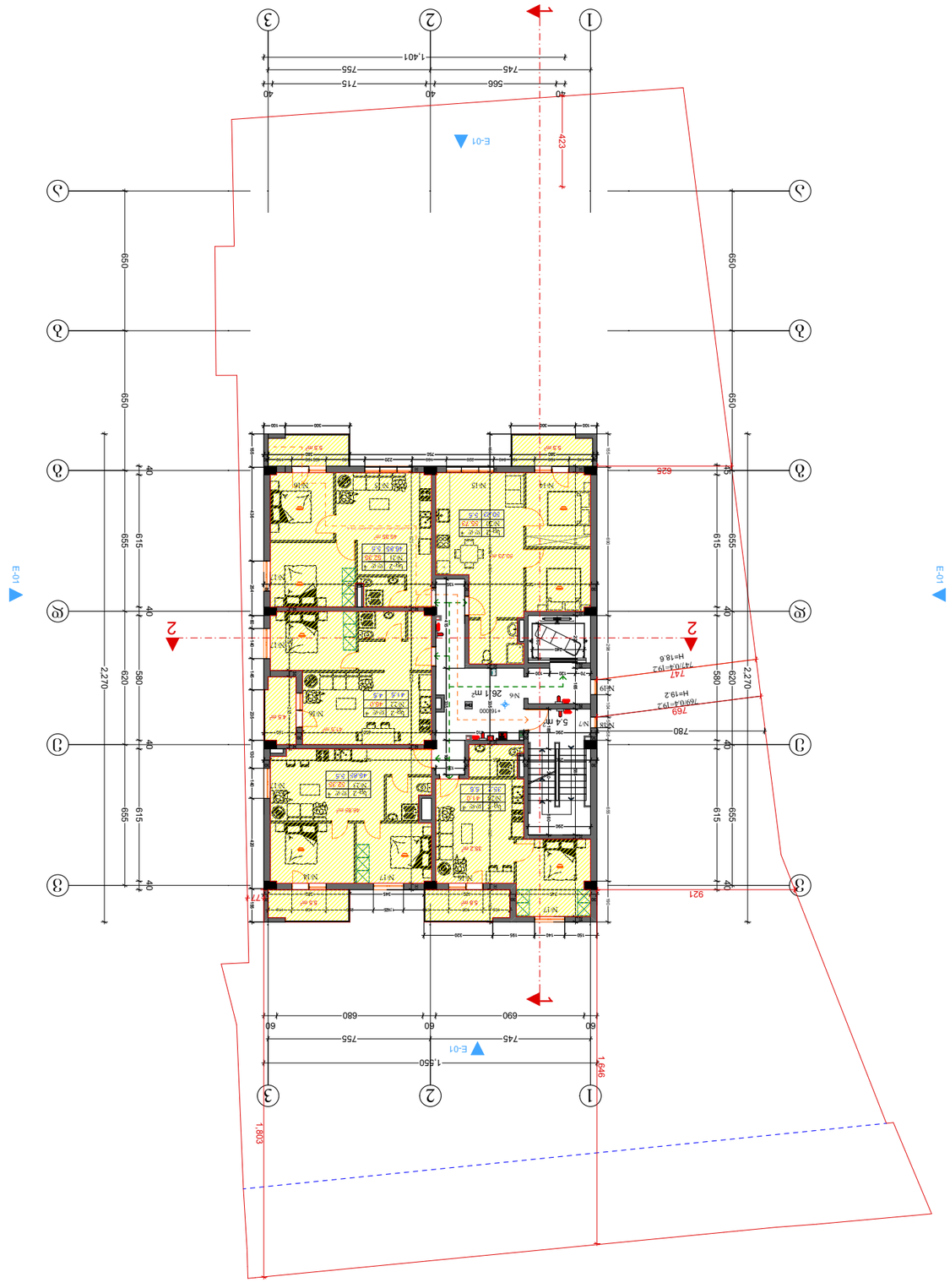

№	Име	Площ
№20	Хол	55.73
№21	Хол	52.35
№22	Хол	46.0
№23	Хол	52.35
№24	Хол	41.0
№6	Баня/Санитарен възел	26.1
№7	Офис	5.4

Разположение на обекта в поземления имот

Разпределение на помещенията по функционални зони

Разрез 2-2

Разрез 3-3

Изглед Е-01

Изглед Е-01

Изглед Е-01

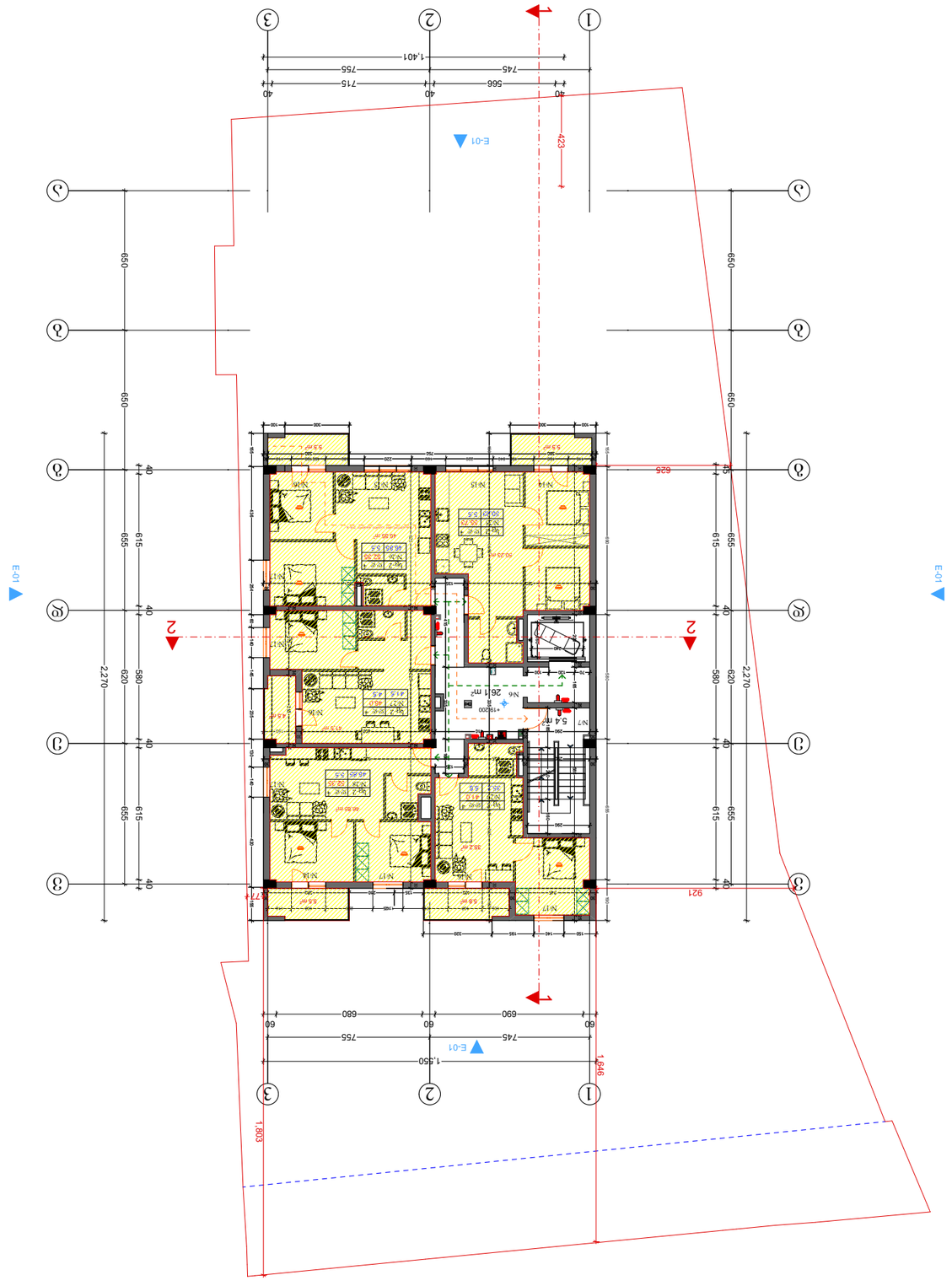

Об'єкт:		1:100	
Назва креслення:			
Відмітка підлоги приміщення, м			
Експлікація приміщень			
Площа забудови		Площа приміщення	
Площа квартир		Житлова площа	
Загальна площа		Кількість кімнат	
Примітки			

8056838.83
+19.2

Стадія	Аркуш
Р	0
Аркушів	
2–0	

Архітектурне бюро Васильєва Ю.І.
вул. Січових Стрільців, 46
тел. 0.12.07.007.034

ТОВ "NEW ARCH STUDIO"
Ідентифікаційний код юридичної особи №7
вул. Січових Стрільців, 46
тел. 595 65 85 23

Архітектурно-планувальне рішення
Експлікація приміщень
Відомість площ квартир

№	Назва	Площа, м²
№25	Хол	55.73
№26	Хол	52.35
№27	Хол	46.0
№28	Хол	52.35
№29	Хол	41.0
№6	Індивідуальна	26.1
№7	Хол	5.4

Стадія	Аркуш	Аркушів
Р	А-3	
Дата друку: 2020 р.		Ідентифікаційний №:

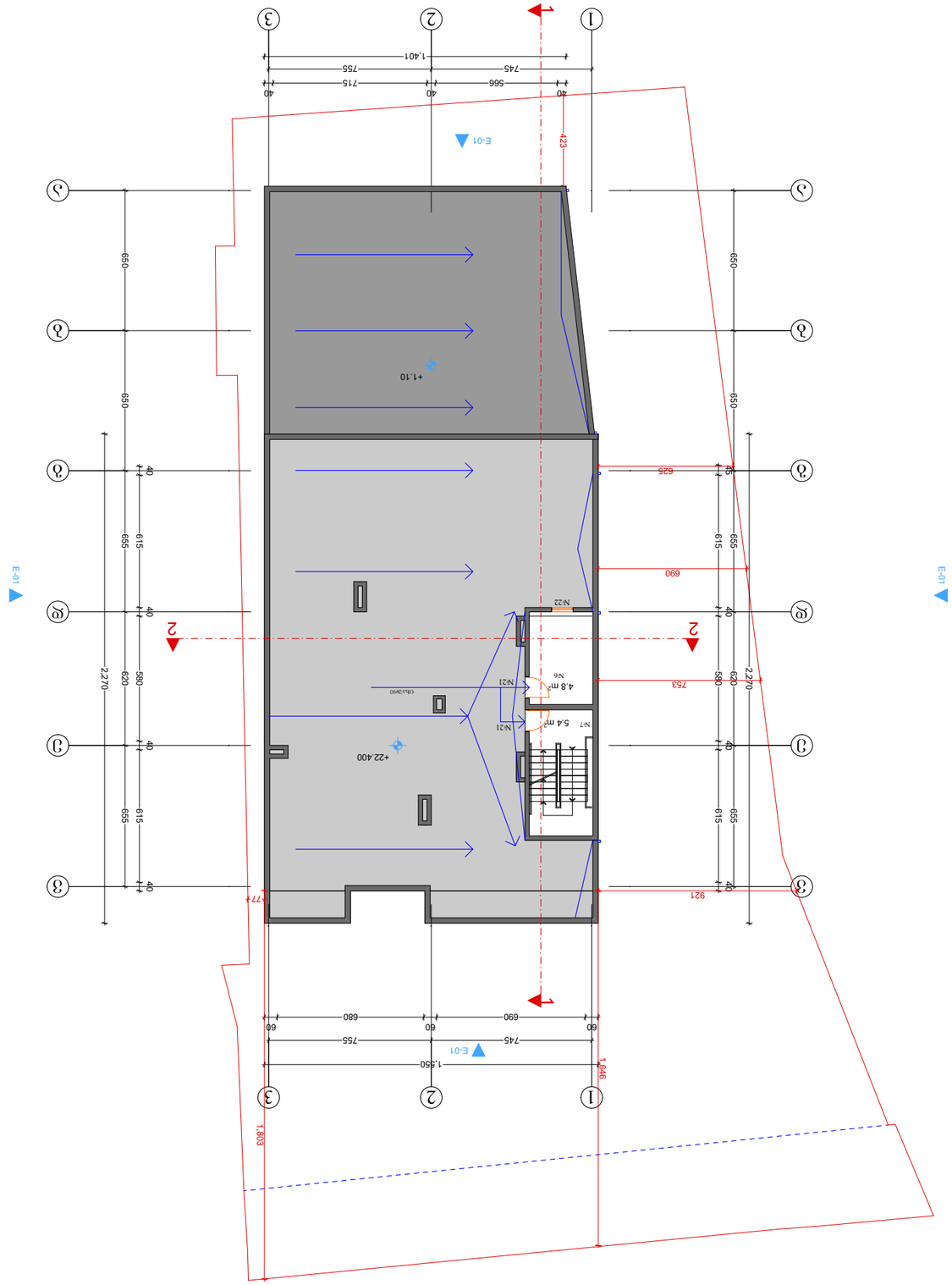
1
2
3
А
Б
В
Г
Д
E-01
+1.10
+22.400
N-21
5.4 m²
N-7
4.8 m²
N-6
N-22
1,401
1,550
1,846
1,803
650
615
655
580
620
2270
690
680
60
745
755
715
566
40
423
626
753
921
177

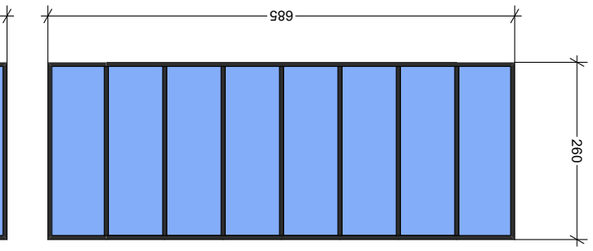

№11

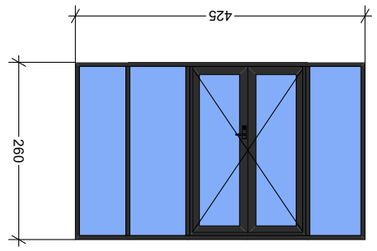

№12

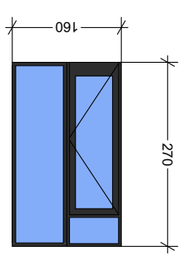

№14

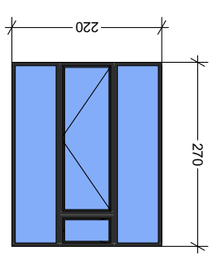

№15

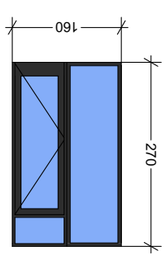

№16

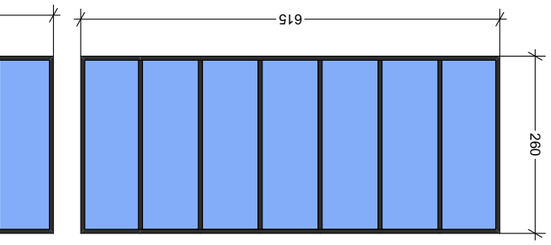

№8

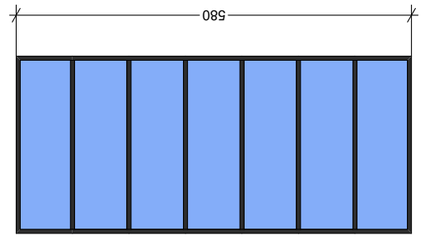

№9

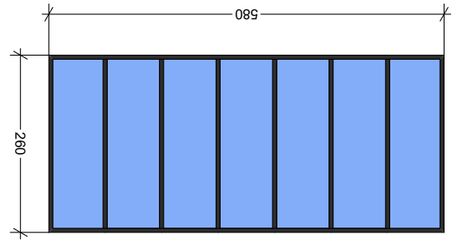

№10

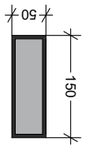

№18

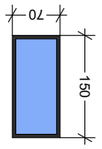

№19

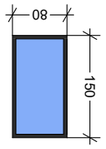

№20

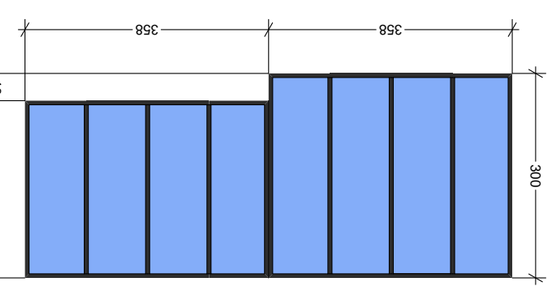

№4

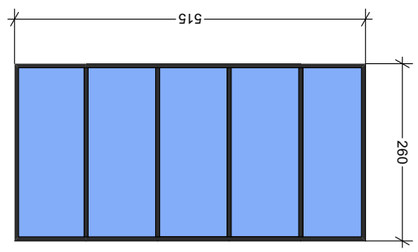

№7

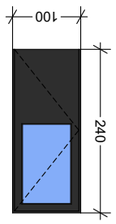

№13

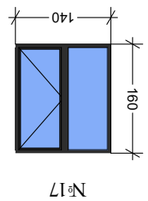

№17

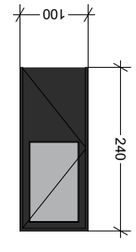

№21



№1

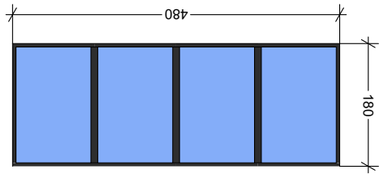

№2

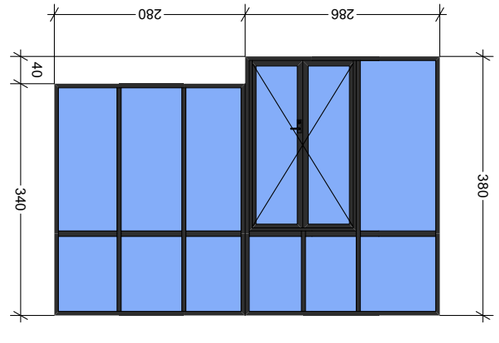

№3

Ա.Ա.Ա. "NEW ARCH STUDIO" Ե/Հ 41268038Ո ՀԱՍՑԵ. 595 65 85 23		ՀԱՏԱԿԱՐԳԻ ԱՆՎԱՆՈՒՄԸ	ՀԱՏԱԿԱՐԳԻ ՆՇԱՆԱԿԸ
		ՇԻՆԱՐԱՐԻ ԱԶԳԱՆՈՒՆԸ	
		ՀԱՏԱԿԱՐԳԻ ՍԱՀՄԱՆԱՓԱԿՈՒՄԸ ԵՎ ՕԳՏԱԳՈՐԾՄԱՆ ՏԱՐԱԾՔԸ	
		ՀԱՏԱԿԱՐԳԻ ՄԱՍԻ ԱՆՎԱՆՈՒՄԸ	
		ԱՇԽԱՏԱՆՔԱՅԻՆ ՆԿԱՐ	
		ՄԱՍՇՏԱԲԱՅԻՆ ԳԾԱՅԻՆ ՑԱՆՑ	
		ՄԱՍՇՏԱԲ՝	1:100
		ՀԱՏԱԿԱՐԳԻ ՄԱՍ	ՇԻՆԱՐԱՐԱԿԱՆ ՀԱՄԱԼԻՐ ԲՆԱԿԱՎԱՅՐԻ ՎԵՐԱԿԱՆԳՆՈՒՄ
ՀԱՏԱԿԱՐԳԻ ԱՆՎԱՆՈՒՄԸ		ՓՈՓՈԽՈՒԹՅՈՒՆ	ՀՐԱՏԱՐԱԿՎԱԾ Է
ՀԱՏԱԿԱՐԳԻ ՄԱՍԻ ԱՆՎԱՆՈՒՄԸ		0	Հ–0

ՀԱՏԱԿԱՐԳԻ ՄԱՍԻ ԱՆՎԱՆՈՒՄԸ

ՀԱՏԱԿԱՐԳԻ ՆՇԱՆԱԿԸ

ՇԻՆԱՐԱՐԻ ԱԶԳԱՆՈՒՆԸ

ՀԱՏԱԿԱՐԳԻ ՍԱՀՄԱՆԱՓԱԿՈՒՄԸ ԵՎ ՕԳՏԱԳՈՐԾՄԱՆ ՏԱՐԱԾՔԸ

ՀԱՏԱԿԱՐԳԻ ՄԱՍԻ ԱՆՎԱՆՈՒՄԸ

ՀԱՏԱԿԱՐԳԻ ՆՇԱՆԱԿԸ

ՀԱՏԱԿԱՐԳԻ ՄԱՍԻ ԱՆՎԱՆՈՒՄԸ

ՀԱՏԱԿԱՐԳԻ ՍԱՀՄԱՆԱՓԱԿՈՒՄԸ ԵՎ ՕԳՏԱԳՈՐԾՄԱՆ ՏԱՐԱԾՔԸ

ՇԻՆԱՐԱՐԱԿԱՆ ՀԱՄԱԼԻՐ ԲՆԱԿԱՎԱՅՐԻ ՎԵՐԱԿԱՆԳՆՈՒՄ

1. ՀԱՄԱՊԱՏԱՍԽԱՆՈՒԹՅԱՆ ԱՇԽԱՏԱՆՔՆԵՐԸ ԿԿԱՏԱՐՎԵՆ ՀԱՄԱՁԱՅՆ ՇԻՆԱՐԱՐԱԿԱՆ ՆԱԽԱԳԾԻ ՊԱՀԱՆՋԱՆՔՆԵՐԻ:
2. ՀԱՅԱՍՏԱՆԻ ՀԱՆՐԱՊԵՏՈՒԹՅԱՆ ՔԱՂԱՔԱՇԻՆՈՒԹՅԱՆ ՕՐԵՆՍԳՐՔԻ ԿԿԱՏԱՐՎԵՆ ՀԱՄԱՊԱՏԱՍԽԱՆ ՇԻՆԱՐԱՐԱԿԱՆ ՓՈՓՈԽՈՒԹՅՈՒՆՆԵՐ ՄՏՑՎԱԾ ՀԱՏՎԱԾՆԵՐԻ ՄԱՍԻՆ:
3. ՀԱՅԱՍՏԱՆԻ ՀԱՆՐԱՊԵՏՈՒԹՅԱՆ ՔԱՂԱՔԱՇԻՆՈՒԹՅԱՆ ՕՐԵՆՍԳՐՔԻ ՊԱՀԱՆՋՆԵՐԻ ԿԱՏԱՐՄԱՆ ՆՊԱՏԱԿՈՎ ՀԱՄԱՁԱՅՆ ՇԻՆԱՐԱՐԱԿԱՆ ՆԱԽԱԳԾԻ ՄԵՋ ԿԱՏԱՐՎԱԾ ՓՈՓՈԽՈՒԹՅՈՒՆՆԵՐԸ:

ՀԱՏԱԿԱՐԳԻ ՄԱՍԻ ԱՆՎԱՆՈՒՄԸ

ՀԱՏԱԿԱՐԳԻ ՄԱՍԻ ԱՆՎԱՆՈՒՄԸ

ՀԱՏԱԿԱՐԳԻ ՆՇԱՆԱԿԸ

ՀԱՏԱԿԱՐԳԻ ՄԱՍԻ ԱՆՎԱՆՈՒՄԸ

ՀԱՏԱԿԱՐԳԻ ՍԱՀՄԱՆԱՓԱԿՈՒՄԸ ԵՎ ՕԳՏԱԳՈՐԾՄԱՆ ՏԱՐԱԾՔԸ

ՇԻՆԱՐԱՐԱԿԱՆ ՀԱՄԱԼԻՐ ԲՆԱԿԱՎԱՅՐԻ ՎԵՐԱԿԱՆԳՆՈՒՄ

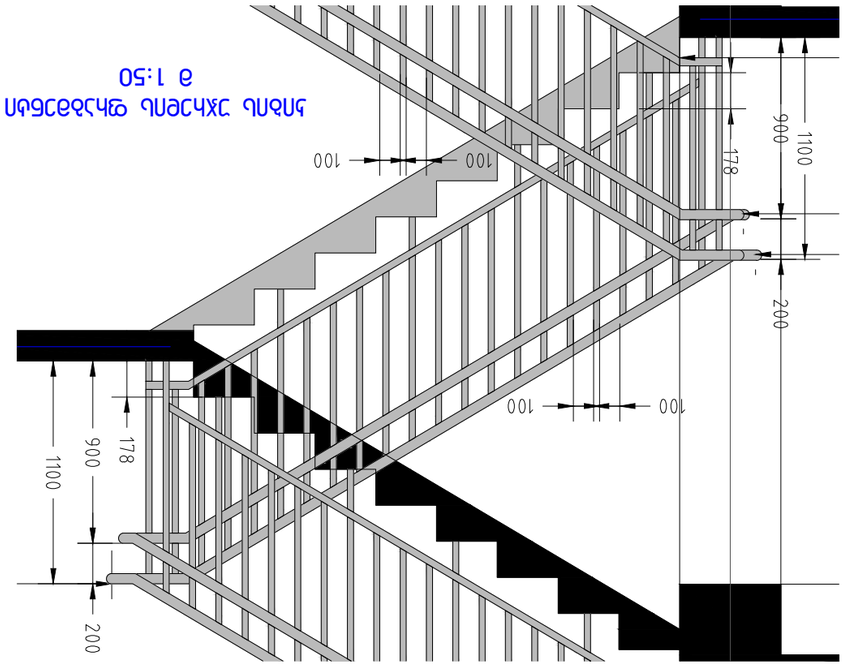

лестничный марш 1-1
в 1:50

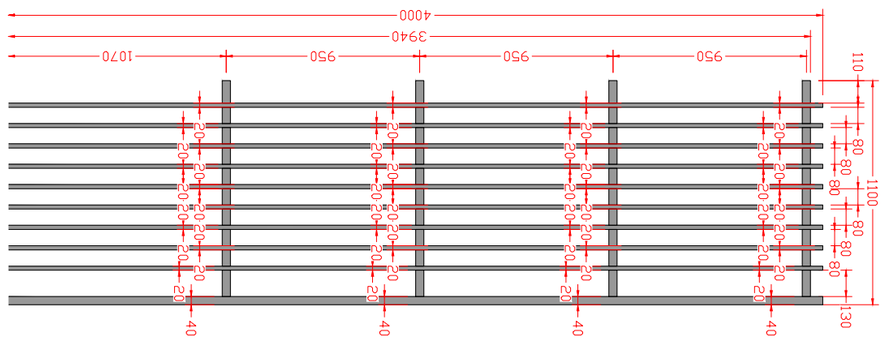

лестничный марш 2-2
в 1:50

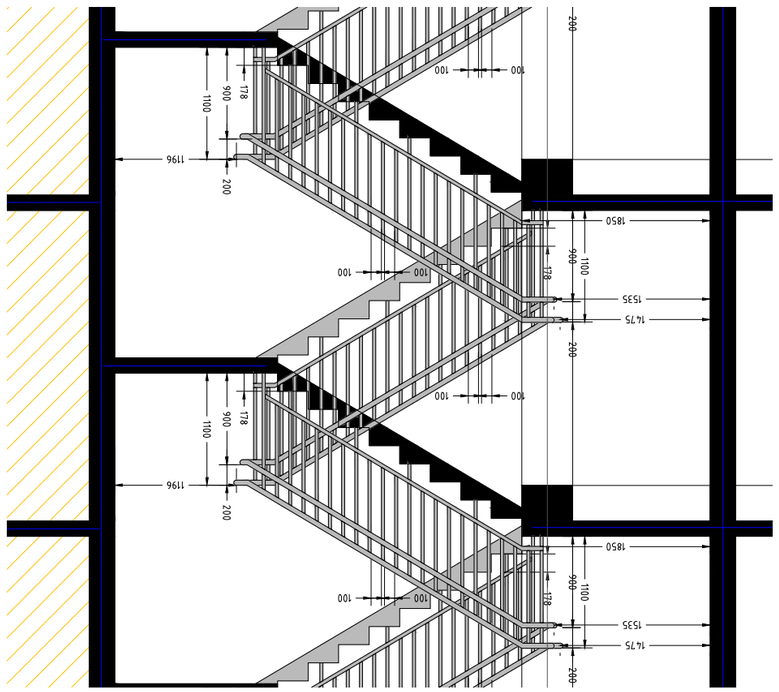

лестничный марш 3-3
в 1:50

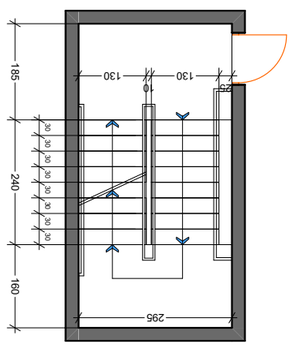

Изм.	Кол.уч.	Лист	№ док.
Разраб.			
Пров.			
Т.контр.			
Н.контр.			
ГИП			

Стадия	Лист	Листов

ООО "Архитектурная студия "NEW ARCH STUDIO"
г. Москва, ул. Ленинская слобода, д.19, стр.1, оф.46
тел.: 8(495) 565 65 85 23

Лестничный марш 3-3
Лестничный марш 2-2
Лестничный марш 1-1

Архитектурные решения

1. Все размеры даны в мм, если не указано иное.
2. Все размеры необходимо проверить на месте перед изготовлением.
3. Все работы должны выполняться в соответствии с действующими строительными нормами и правилами.

Примечания

Архитектурные решения

Стадия	Лист	Листов
Р	1	1

Масштаб:	1:100
Формат:	А3
Копировал:	

Изм.	Кол.уч.	Лист
Разраб.		
Пров.		
Т.контр.		
Н.контр.		
ГИП		

Стадия	Лист	Листов

ООО "Архитектурная студия "NEW ARCH STUDIO"
г. Москва, ул. Ленинская слобода, д.19, стр.1, оф.46
тел.: 8(495) 565 65 85 23

Лестничный марш 3-3
Лестничный марш 2-2
Лестничный марш 1-1

Архитектурные решения

1. Все размеры даны в мм, если не указано иное.
2. Все размеры необходимо проверить на месте перед изготовлением.
3. Все работы должны выполняться в соответствии с действующими строительными нормами и правилами.

Примечания

Архитектурные решения

Стадия	Лист	Листов
Р	1	1

Масштаб:	1:100
Формат:	А3
Копировал:	

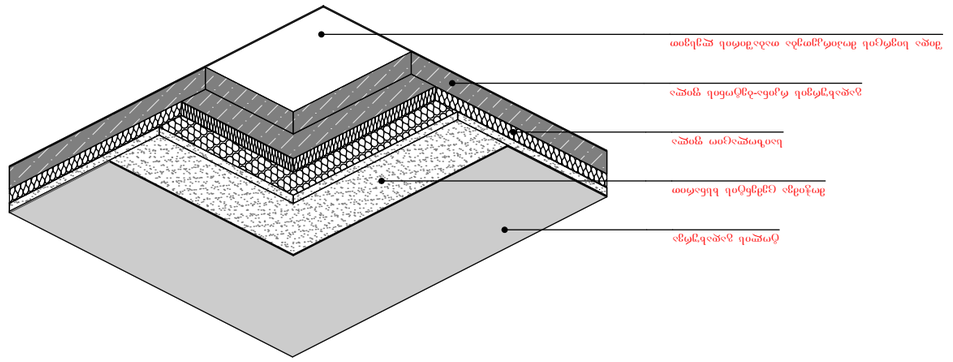

1. Ընդհանուր նշումներ. 2. Կիրառված նյութերի և տեխնոլոգիաների նկարագրություն. 3. Ճակատների մշակման աշխատանքների կատարման հաջորդականություն. 4. Պատուհանների և դռների տեղադրման առանձնահատկություններ. 5. Հարակից կառուցվածքների պաշտպանություն. 6. Անվտանգության միջոցառումներ. 7. Որակի ստուգման և ընդունման կարգ. 8. Պահպանման և շահագործման ցուցումներ. 9. Հղումներ նորմատիվային և տեխնիկական փաստաթղթերի. 10. Գծագրերի ցանկ. 11. Հղում նախագծի էջերին. 12. Ծանոթագրություններ. 13. Կից գծագրերի ցանկ. 14. Լրացուցիչ տեղեկություններ. 15. Հղում նախագծի էջերին. 16. Հղումներ գծագրերի ցանկ.

სახურავის მოწყობის სქემა ვარ.1

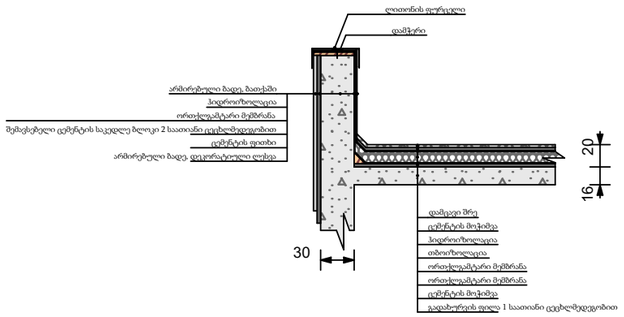

ფასადის კედლისა და სართულშუა გადახურვის სქემა. ვარ.1

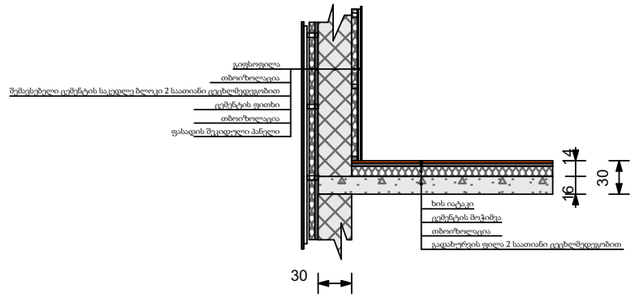

ფასადის კედლისა და სართულშუა გადახურვის სქემა. ვარ.2

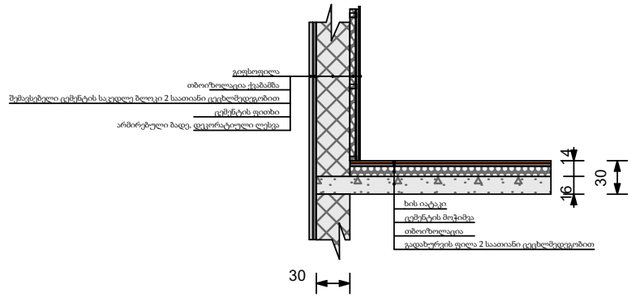

ფორმატი A-3	თბილისი 2020 წ.
	დაკვეთა №

ტექნიკურ ეკონომიკური მაჩვენებლები

1. ნახაზზე საპროექტო შენობის ნოლი შეესაბამება აბსოლუტურ ნიშნულს
2. ნახაზზე ზომები მოცემულია სანტიმეტრებში
3. ნახაზის ყველა ცვლილება მშენებლობისას შეთანხმებული უნდა იყოს პროექტის ავტორთან

პირობითი ნიშნები

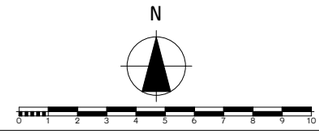

პროექტის სახელწოდება

მრავაბინიანი საცხოვრებელი სახლი არქიტექტურული ნაწილი

ქ.თბილისი ჩარგლის ქუჩა №46
ს.კ. 01.12.07.007.034

შ.პ.ს. "NEW ARCH STUDIO" ს/კ 412680380		ქ.თბილისი როზაძის №7 ტელ. 595 65 85 23	
თანამდებობა	გვარი	ხელმოწერა	თარიღი
დირექტორი			
პროექტის ავტორები	ვ.იოგიძე		
		დეტალი	
მასშტაბი:	1:100		
სტადია		ფურცლები	ფურცელი
პროექტი		0	ა-0