შპს „გრინლაინი“ LTD "Greenline"

თბილისი/Tbilisi, +995 577 99 55 66 ს/კ 404 541 867 konstantine_k@yahoo.com

09.02.2022 წ.

მისამართი: ქალაქი თბილისი, ქუჩა ძოწის N2;
საკადასტრო კოდი: 01.14.01.008.096
დამკვეთი: შპს „ჰორვარტს“ ID/N 405349154

გადასარგავ დიდტანიან (d > 25 სმ) მცენარეთა რაოდენობა: 1.

მცენარეთა გადარგვის პროექტი

შესავალი:

- დოკუმენტში მოცემულია ქალაქი თბილისი, ძოწის ქუჩა N 2 – ში რეგისტრირებულ ს/კ N 01.14.01.008.096 მიწის ნაკვეთზე საცხოვრებელი სახლის მშენებლობის პროექტის ფარგლებში 1 ძირი დიდტანიანი (25 სმ-ზე მეტი დიამეტრის მქონე) ხე-მცენარის გადარგვისა და შემდგომი მოვლა-პატრონობის სამუშაოების ჩატარების მეთოდური მითითებები და დასაცავი პირობები. აღნიშნული 1 ძირი დიდტანიანი ხის გადარგვის შესაძლებლობა დადასტურებულია შ.პ.ს. „გრინლაინი“–ს საექსპერტო დასკვნით. მცენარე გადაირგვება იმავე მიწის ნაკვეთის საზღვრებში, სადაც ამჟამად მდებარეობს (ს/კ.01.14.01.008.096). გადარგვის სამუშაოები ჩატარდება წლის არასავეგეტაციო პერიოდში. გადასარგავი ხე–მცენარე 25 სმ-ზე მეტი დიამეტრის მქონე 1 ძირი N40 ელდარის ფიჭვი (დიამეტრით 37,6 სმ.)

ნიადაგის მომზადება:

- გადასარგავად ნიადაგის მომზადება ხელს უწყობს მისი ფიზიკური და წყლის რეჟიმის გაუმჯობესებას. ამ ეტაპზე ასევე უნდა მოხდეს დასარგავი ადგილის განთავისუფლება სარეველა მცენარეებისგან, ქვებისგან, სამშენებლო ნარჩენებისგან და სხვ. ნიადაგის მომზადება უნდა განხორციელდეს მექანიზებული წესით (სასურველია უახლესი ტექნიკის გამოყენებით) - მოხვნა, გადახვნა, გადაფარცხვა, დაპლანტაჟება. პირველ რიგში უნდა გაიწმინდოს ნაგვისგან, ქვებისგან, ამოიძირკოს ძირკვები და შემდეგ, დარგული მწვანე ნარგავების კარგი ზრდა-განვითარების უზრუნველსაყოფად, მოხდეს ნიადაგის ნაყოფიერების ამაღლება ორგანული/არაორგანული სასუქის შეტანის გზით.

ხე-მცენარის ამოღება:

- გადასარგავი ხის კომის ზომა უნდა განისაზღვროს: დიამეტრი - ფესვის ყელთან არსებული ღეროს დიამეტრის არანაკლებ შვიდმაგი ოდენობით;
- სიღრმე - კომის დიამეტრის ნახევრიდან 1.7 მ-მდე;
- კომის გამოყოფა ნიადაგიდან და მისი ამოღება საჭიროა განხორციელდეს სპეც-ტექნიკის საშუალებით, განსაკუთრებული სიფრთხილით, ისე, რომ კომი დაცული იყოს მკვეთრი და ძლიერი დარტყმებისგან, რათა არ დაზიანდეს ფესვთა სისტემა;
- ამოღებისას კომი დაუყოვნებლივ უნდა შეიფუთოს სპეციალური ბადით ან ჯვალოს მატერიით და მისი ფიქსირება მოხდეს ისე, რომ გადატანის დროს უზრუნველყოფილი იყოს მისი მთლიანობის შენარჩუნება;
- ტრანსპორტირების შემთხვევაში, შეფუთულ კომს გაუკეთდეს დამცავი კონსტრუქცია (ხის ჩარჩო, მავთულბადე, ჭილოფი, ასაწყობი ყუთები, მეტალის სხვადასხვა კოსტრუქცია ან/და სხვ.);
- მიწის კომის შეფუთვის შემდგომ ხის ღეროზე გაკეთდეს სპეციალური შალითა, რომელიც შეიძლება დამზადებული იყოს ქეჩის, ტყავის ან ბრეზენტისგან. შალითის დანიშნულებაა დატვირთვის, გადაზიდვის და დარგვის დროს ხის შტამბი დაცული იყოს შესაძლო შემთხვევითი დაზიანებისგან.

ხე–მცენარის გადარგვა:

- გადარგვის დანიშნულების წერტილი უნდა იყოს შენობის გარე კედლიდან ან/და მშენებარე ობიექტის საძირკველიდან მინიმუმ 3 მ-ის დაშორებით;
- გადასარგავ ადგილზე აუცილებელია წინასწარ მომზადდეს გადასარგავი ორმო, რომელსაც გადასარგავი კომის ზომებთან შედარებით სასურველია ჰქონდეს 0.5-0.9 მ-ით მეტი დიამეტრი და 0.2-0.25 მ-ით მეტი სიღრმე;
- ორმოს უნდა ჩაუტარდეს დეზინფექცია ნიადაგის მავნებლების და პათოგენური სოკოების საწინააღმდეგოდ თანამედროვე პესტიციდებითა და ფუნგიციდებით, რათა თავიდან აცილებული იქნას ისეთი დაზიანებები და დაავადებები, რომლებსაც მცენარე იღებს ნიადაგიდან;
- ორმოს ფსკერი უნდა გაფხვიერდეს 10-15 სმ სიღრმეზე, შემდგომ კი მოხდეს 0.2-0.25 მ სისქის ნაყოფიერი ნიადაგის შეტანა;
- თითოეულ ორმოში უნდა ჩაიყაროს 15-20 კგ ორგანული სასუქი (გადამწვარი ნაკელი, ტორფნაკელი და ტორფ-დოლომიტი);
- ხის მოთავსება ორმოში უნდა განხორციელდეს ხის პირვანდელი სივრცითი ორიენტაციის გათვალისწინებით;
- ხე-მცენარე სარგავ ორმოში უნდა მოთავსდეს ამწის გამოყენებით ისე, რომ მისი კომი 5-10 სმ-ით ამოწეული იყოს ნიადაგის ზედაპირიდან, ხოლო ფესვის ყელი ან ნამყენი ადგილი მიწის ზედაპირიდან არანაკლებ 7-10 სმ-ით ზემოთ დარჩეს;
- ორმოში განთავსების შემდეგ, ხე უნდა აიკრას საყრდენზე ან გამაგრდეს თოკებით სამი მხრიდან;
- ჩარგვის დროს არ უნდა დაზიანდეს მცენარის ფესვთა სისტემა, ღერო და ვარჯი;
- კომსა და ორმოს კედლებს შორის სივრცე უნდა შეივსოს ნაყოფიერი ნიადაგის ნაზავით;

- ხე-მცენარის ირგვლივ უნდა გაკეთდეს სარწყავი ჯამი;
- ხე-მცენარის დარგვის შემდგომ უნდა მოხდეს მორწყვა ნიადაგის სრულ გაჯერჯვებამდე;

გადარგვის შემდგომი მოვლა-პატრონობა :

- ხე-მცენარის დარგვისთანავე მასზე უნდა განხორციელდეს მცენარეთა მავნებელ-დაავადებების წინააღმდეგ გასატარებელი ღონისძიებები;
- ხე-მცენარის მოვლა განხორციელდეს დარგვიდან (გადარგვიდან) 3 წლის განმავლობაში;
- მაისიდან სექტემბრის ჩათვლით თვეში ერთხელ განხორციელდეს სარწყავი ჯამების გამარგვლა, გაფხვიერება და განახლება;
- მორწყვა განხორციელდეს მაისიდან სექტემბრის ჩათვლით კვირაში ერთხელ;
- დამატებითი მორწყვა განხორციელდეს წლის გვალვიან პერიოდში, საჭიროების მიხედვით;
- განსაკუთრებით ინტენსიური მორწყვა საჭიროა ყლორტებისა და ფოთლების ზრდის დროს. შესაბამისად ინტენსიური მორწყვა დაიწყოს მაისის თვიდან;
- შესაძლებელია სპეციალური სარწყავი (ავტომატური) სისტემის მოწყობა მცენარის მუდმივი მორწყვის უზრუნველსაყოფად;
- გადარგვიდან მეორე და მესამე წელს ვეგეტაციის დაწყებამდე ადრე გაზაფხულზე უნდა განხორციელდეს სერტიფიცირებული მინერალური სასუქების (NPK) შეტანა და მორწყვა;
- გახმობის შემთხვევაში მცენარის ჩანაცვლება ხორციელდება მოქმედი კანონმდებლობით დადგენილი წესის შესაბამისად.

შემსრულებელი: /ს. ფიცხელაური/

მეტყევე – ინჟინერი

/ექსპერტი/



შპს „გრინლაინი“ LTD "Greenline"
თბილისი/Tbilisi, +995 577 99 55 66 ს/კ 404 541 867 konstantine_k@yahoo.com

ხე - მცენარეების აღრიცხვის უწყისი

უწყისის შედგენის თარიღი: **10.01.2022 წ.**

მისამართი: ქ. თბილისი, ვაკის რაიონი, ძოწის ქ. N2..

საკადასტრო კოდი: N 01.14.01.008.096.

ფართობი: 4731 კვ.მ.

მესაკუთრე: შპს „ჰორვარტს“ ID/N 405349154

აღრიცხვის მეთოდი: ძირობრივი.

N	სახეობა	დიამეტრი 10 სმ-ზე	მდგომარეობა	დახასიათება	შენიშვნა
1	2	3	4	5	6
1	თამარიქსი	0–4	საღი	წიწვოვანი	შესაძლ. გადარგვა
2	თელა	14,0	საღი	ფოთლოვანი	შესაძლ. გადარგვა
3	ალვის ხე	14,6	ზეხმელი	ფოთლოვანი	შესაძლ.მოჭრა
4	ვერხვი	21,7	საღი	ფოთლოვანი	შესაძლ. გადარგვა
5	ალვის ხე	15,9	საღი	ფოთლოვანი	შესაძლ. გადარგვა
6	ალვის ხე	18,5	საღი	ფოთლოვანი	შესაძლ. გადარგვა
7	ალვის ხე	13,4	საღი	ფოთლოვანი	შესაძლ. გადარგვა
8	ვერხვი	21,0	საღი	ფოთლოვანი	შესაძლ. გადარგვა
9	ვერხვი	21,7	საღი	ფოთლოვანი	შესაძლ. გადარგვა
10	ალვის ხე	10,8	ზეხმელი	ფოთლოვანი	შესაძლ.მოჭრა
11	ვერხვი	14,6	საღი	ფოთლოვანი	შესაძლ. გადარგვა
12	ვერხვი	15,3	საღი	ფოთლოვანი	შესაძლ. გადარგვა
13	ვერხვი	13,4	საღი	ფოთლოვანი	შესაძლ. გადარგვა

თბილისი/Tbilisi, +995 577 99 55 66 ს/კ 404 541 867 konstantine_k@yahoo.com

14	თელა	8,9	საღი	ფოთლოვანი	შესაძლ. გადარგვა
15	თელა	0–4	საღი	ფოთლოვანი	შესაძლ. გადარგვა
16	თელა	0–4	საღი	ფოთლოვანი	შესაძლ. გადარგვა
17	ვერხვი	0–4	საღი	ფოთლოვანი	შესაძლ. გადარგვა
18	ქლიავი	0–8	საღი	ხილკენკროვანი	შესაძლ.მოჭრა
19	ძეძვი	0–4	საღი	ფოთლოვანი	შესაძლ. გადარგვა
20	ძეძვი	0–4	საღი	ფოთლოვანი	შესაძლ. გადარგვა
21	გრაკლა	0–4	საღი	ფოთლოვანი	შესაძლ. გადარგვა
22	ძეძვი	0–4	ზეხმელი	ფოთლოვანი	შესაძლ.მოჭრა
23	ძეძვი	0–4	საღი	ფოთლოვანი	შესაძლ. გადარგვა
24	ძეძვი	0–4	საღი	ფოთლოვანი	შესაძლ. გადარგვა
25	ძეძვი	0–4	საღი	ფოთლოვანი	შესაძლ. გადარგვა
26	ძეძვი	0–4	საღი	ფოთლოვანი	შესაძლ. გადარგვა
27	ძეძვი	0–4	საღი	ფოთლოვანი	შესაძლ. გადარგვა
28	ძეძვი	0–4	საღი	ფოთლოვანი	შესაძლ. გადარგვა
29	ძეძვი	0–4	საღი	ფოთლოვანი	შესაძლ. გადარგვა
30	ძეძვი	0–4	საღი	ფოთლოვანი	შესაძლ. გადარგვა
31	თელა	0–4	საღი	ფოთლოვანი	შესაძლ. გადარგვა
32	აკაკი	12,1	საღი	ფოთლოვანი	შესაძლ. გადარგვა
33	ძეძვი	0–4	საღი	ფოთლოვანი	შესაძლ. გადარგვა
34	ძეძვი	0–4	საღი	ფოთლოვანი	შესაძლ. გადარგვა
35	ძეძვი	0–4	საღი	ფოთლოვანი	შესაძლ. გადარგვა
36	ძეძვი	0-4	საღი	ფოთლოვანი	შესაძლ. გადარგვა
37	ძეძვი	0-4	საღი	ფოთლოვანი	შესაძლ. გადარგვა
38	ძეძვი	0-4	საღი	ფოთლოვანი	შესაძლ. გადარგვა
39	ლეღვი	12,1	საღი	ხილკენკროვანი	შესაძლ.მოჭრა
40	ფიჭვი ელდარის	37,6	საღი	წიწვოვანი	გადარგვა სპეც.მეთოდ.
41	ძეძვი	0–4	საღი	ფოთლოვანი	შესაძლ. გადარგვა
42	ძეძვი	0–4	საღი	ფოთლოვანი	შესაძლ. გადარგვა
43	ძეძვი	0–4	საღი	ფოთლოვანი	შესაძლ. გადარგვა
44	ძეძვი	0–4	საღი	ფოთლოვანი	შესაძლ. გადარგვა
45	ნუში	15,3	საღი	ხილკენკროვანი	შესაძლ.მოჭრა
46	ნუში	5,7	საღი	ხილკენკროვანი	შესაძლ.მოჭრა
47	ძეძვი	0–4	საღი	ფოთლოვანი	შესაძლ. გადარგვა
48	ძეძვი	0–4	საღი	ფოთლოვანი	შესაძლ. გადარგვა
49	ძეძვი	0–4	საღი	ფოთლოვანი	შესაძლ. გადარგვა

თბილისი/Tbilisi, +995 577 99 55 66 ს/ვ 404 541 867 konstantine_k@yahoo.com

50	ძეძვი	0–4	საღი	ფოთლოვანი	შესაძლ. გადარგვა
51	ძეძვი	0–4	საღი	ფოთლოვანი	შესაძლ. გადარგვა
52	ძეძვი	0–4	საღი	ფოთლოვანი	შესაძლ. გადარგვა
53	ძეძვი	0–4	საღი	ფოთლოვანი	შესაძლ. გადარგვა
54	თამარიქსი	4,0	საღი	წიწვოვანი	შესაძლ. გადარგვა
55	თამარიქსი	4,0	საღი	წიწვოვანი	შესაძლ. გადარგვა
56	თამარიქსი	4,0	საღი	წიწვოვანი	შესაძლ. გადარგვა
57	თამარიქსი	4,0	საღი	წიწვოვანი	შესაძლ. გადარგვა
58	თამარიქსი	4,0	საღი	წიწვოვანი	შესაძლ. გადარგვა
59	თამარიქსი	4,0	საღი	წიწვოვანი	შესაძლ. გადარგვა
60	თამარიქსი	4,0	საღი	წიწვოვანი	შესაძლ. გადარგვა
61	თამარიქსი	4,0	საღი	წიწვოვანი	შესაძლ. გადარგვა
62	თამარიქსი	4,0	საღი	წიწვოვანი	შესაძლ. გადარგვა
63	თამარიქსი	4,0	საღი	წიწვოვანი	შესაძლ. გადარგვა
64	თელა	4,0	საღი	ფოთლოვანი	შესაძლ. გადარგვა
65	თელა	4,0	საღი	ფოთლოვანი	შესაძლ. გადარგვა
66	თელა	4,0	საღი	ფოთლოვანი	შესაძლ. გადარგვა
67	თელა	4,0	საღი	ფოთლოვანი	შესაძლ. გადარგვა
68	თელა	4,0	საღი	ფოთლოვანი	შესაძლ. გადარგვა
69	ვერხვი	4,0	საღი	ფოთლოვანი	შესაძლ. გადარგვა
70	ვერხვი	4,0	საღი	ფოთლოვანი	შესაძლ. გადარგვა
71	ვერხვი	4,0	საღი	ფოთლოვანი	შესაძლ. გადარგვა
72	ვერხვი	4,0	საღი	ფოთლოვანი	შესაძლ. გადარგვა
73	ვერხვი	4,0	საღი	ფოთლოვანი	შესაძლ. გადარგვა
74	ვერხვი	4,0	საღი	ფოთლოვანი	შესაძლ. გადარგვა
75	ვერხვი	4,0	საღი	ფოთლოვანი	შესაძლ. გადარგვა
76	ვერხვი	4,0	საღი	ფოთლოვანი	შესაძლ. გადარგვა
77	ძეძვი	4,0	საღი	ფოთლოვანი	შესაძლ. გადარგვა
78	ძეძვი	4,0	საღი	ფოთლოვანი	შესაძლ. გადარგვა
79	ძეძვი	4,0	საღი	ფოთლოვანი	შესაძლ. გადარგვა
80	ძეძვი	4,0	საღი	ფოთლოვანი	შესაძლ. გადარგვა
81	ძეძვი	4,0	საღი	ფოთლოვანი	შესაძლ. გადარგვა
82	ძეძვი	4,0	საღი	ფოთლოვანი	შესაძლ. გადარგვა
83	ძეძვი	4,0	საღი	ფოთლოვანი	შესაძლ. გადარგვა
84	ძეძვი	4,0	საღი	ფოთლოვანი	შესაძლ. გადარგვა
85	ძეძვი	4,0	საღი	ფოთლოვანი	შესაძლ. გადარგვა

თბილისი/Tbilisi, +995 577 99 55 66 ს/ვ 404 541 867 konstantine_k@yahoo.com

86	ძეძვი	4,0	საღი	ფოთლოვანი	შესაძლ. გადარგვა
87	გრაკლა	2,0	საღი	ხილკენკროვანი	შესაძლ.მოჭრა
88	გრაკლა	2,0	საღი	ხილკენკროვანი	შესაძლ.მოჭრა
89	გრაკლა	2,0	საღი	ხილკენკროვანი	შესაძლ.მოჭრა
90	გრაკლა	2,0	საღი	ხილკენკროვანი	შესაძლ.მოჭრა
91	გრაკლა	2,0	საღი	ხილკენკროვანი	შესაძლ.მოჭრა
92	გრაკლა	2,0	საღი	ხილკენკროვანი	შესაძლ.მოჭრა
93	გრაკლა	2,0	საღი	ხილკენკროვანი	შესაძლ.მოჭრა
94	გრაკლა	2,0	საღი	ხილკენკროვანი	შესაძლ.მოჭრა
95	გრაკლა	2,0	საღი	ხილკენკროვანი	შესაძლ.მოჭრა
96	გრაკლა	2,0	საღი	ხილკენკროვანი	შესაძლ.მოჭრა
97	გრაკლა	2,0	საღი	ხილკენკროვანი	შესაძლ.მოჭრა
98	გრაკლა	2,0	საღი	ხილკენკროვანი	შესაძლ.მოჭრა
99	გრაკლა	2,0	საღი	ხილკენკროვანი	შესაძლ.მოჭრა
100	გრაკლა	2,0	საღი	ხილკენკროვანი	შესაძლ.მოჭრა
101	გრაკლა	2,0	საღი	ხილკენკროვანი	შესაძლ.მოჭრა
102	გრაკლა	2,0	საღი	ხილკენკროვანი	შესაძლ.მოჭრა
103	გრაკლა	2,0	საღი	ხილკენკროვანი	შესაძლ.მოჭრა
104	გრაკლა	2,0	საღი	ხილკენკროვანი	შესაძლ.მოჭრა
105	გრაკლა	2,0	საღი	ხილკენკროვანი	შესაძლ.მოჭრა
106	გრაკლა	2,0	საღი	ხილკენკროვანი	შესაძლ.მოჭრა
107	გრაკლა	2,0	საღი	ხილკენკროვანი	შესაძლ.მოჭრა
108	ძეძვი	4,0	საღი	ფოთლოვანი	შესაძლ. გადარგვა
109	ძეძვი	4,0	საღი	ფოთლოვანი	შესაძლ. გადარგვა
110	ძეძვი	3,0	საღი	ფოთლოვანი	შესაძლ. გადარგვა
111	ძეძვი	3,0	საღი	ფოთლოვანი	შესაძლ. გადარგვა
112	ძეძვი	3,0	საღი	ფოთლოვანი	შესაძლ. გადარგვა
113	ძეძვი	3,0	საღი	ფოთლოვანი	შესაძლ. გადარგვა
114	ძეძვი	3,0	საღი	ფოთლოვანი	შესაძლ. გადარგვა
115	ძეძვი	3,0	საღი	ფოთლოვანი	შესაძლ. გადარგვა
116	ძეძვი	3,0	საღი	ფოთლოვანი	შესაძლ. გადარგვა
117	ძეძვი	3,0	საღი	ფოთლოვანი	შესაძლ. გადარგვა
118	ძეძვი	3,0	საღი	ფოთლოვანი	შესაძლ. გადარგვა
119	ძეძვი	3,0	საღი	ფოთლოვანი	შესაძლ. გადარგვა
120	ძეძვი	3,0	საღი	ფოთლოვანი	შესაძლ. გადარგვა
121	ძეძვი	3,0	საღი	ფოთლოვანი	შესაძლ. გადარგვა

თბილისი/Tbilisi, +995 577 99 55 66 ს/ვ 404 541 867 konstantine_k@yahoo.com

122	ძეძვი	3,0	საღი	ფოთლოვანი	შესაძლ. გადარგვა
123	ძეძვი	3,0	საღი	ფოთლოვანი	შესაძლ. გადარგვა
124	ძეძვი	3,0	საღი	ფოთლოვანი	შესაძლ. გადარგვა
125	ძეძვი	3,0	საღი	ფოთლოვანი	შესაძლ. გადარგვა
126	ძეძვი	3,0	საღი	ფოთლოვანი	შესაძლ. გადარგვა
127	ძეძვი	3,0	საღი	ფოთლოვანი	შესაძლ. გადარგვა
128	ძეძვი	3,0	საღი	ფოთლოვანი	შესაძლ. გადარგვა
129	ძეძვი	3,0	საღი	ფოთლოვანი	შესაძლ. გადარგვა
130	ძეძვი	3,0	საღი	ფოთლოვანი	შესაძლ. გადარგვა
131	ძეძვი	3,0	საღი	ფოთლოვანი	შესაძლ. გადარგვა
132	ძეძვი	3,0	საღი	ფოთლოვანი	შესაძლ. გადარგვა
133	ძეძვი	3,0	საღი	ფოთლოვანი	შესაძლ. გადარგვა
134	ძეძვი	3,0	საღი	ფოთლოვანი	შესაძლ. გადარგვა
135	ძეძვი	3,0	საღი	ფოთლოვანი	შესაძლ. გადარგვა
136	ძეძვი	3,0	საღი	ფოთლოვანი	შესაძლ. გადარგვა
137	ძეძვი	3,0	საღი	ფოთლოვანი	შესაძლ. გადარგვა
138	ძეძვი	3,0	საღი	ფოთლოვანი	შესაძლ. გადარგვა
139	ძეძვი	3,0	საღი	ფოთლოვანი	შესაძლ. გადარგვა
140	ძეძვი	2,0	საღი	ფოთლოვანი	შესაძლ. გადარგვა
141	ძეძვი	2,0	საღი	ფოთლოვანი	შესაძლ. გადარგვა
142	ძეძვი	2,0	საღი	ფოთლოვანი	შესაძლ. გადარგვა
143	ძეძვი	2,0	საღი	ფოთლოვანი	შესაძლ. გადარგვა
144	ძეძვი	2,0	საღი	ფოთლოვანი	შესაძლ. გადარგვა
145	ძეძვი	2,0	საღი	ფოთლოვანი	შესაძლ. გადარგვა
146	ძეძვი	2,0	საღი	ფოთლოვანი	შესაძლ. გადარგვა
147	ძეძვი	2,0	საღი	ფოთლოვანი	შესაძლ. გადარგვა
148	ძეძვი	2,0	საღი	ფოთლოვანი	შესაძლ. გადარგვა
149	ძეძვი	2,0	საღი	ფოთლოვანი	შესაძლ. გადარგვა
150	ძეძვი	2,0	საღი	ფოთლოვანი	შესაძლ. გადარგვა
151	ძეძვი	2,0	საღი	ფოთლოვანი	შესაძლ. გადარგვა
152	ძეძვი	2,0	საღი	ფოთლოვანი	შესაძლ. გადარგვა
153	ძეძვი	2,0	საღი	ფოთლოვანი	შესაძლ. გადარგვა
154	ძეძვი	2,0	საღი	ფოთლოვანი	შესაძლ. გადარგვა
155	ძეძვი	2,0	საღი	ფოთლოვანი	შესაძლ. გადარგვა
156	ძეძვი	2,0	საღი	ფოთლოვანი	შესაძლ. გადარგვა
157	ძეძვი	2,0	საღი	ფოთლოვანი	შესაძლ. გადარგვა

თბილისი/Tbilisi, +995 577 99 55 66 ს/ვ 404 541 867 konstantine_k@yahoo.com

158	თელა	4,0	საღი	ფოთლოვანი	შესაძლ. გადარგვა
159	თელა	4,0	საღი	ფოთლოვანი	შესაძლ. გადარგვა
160	თელა	4,0	საღი	ფოთლოვანი	შესაძლ. გადარგვა
161	ძეძვი	4,0	საღი	ფოთლოვანი	შესაძლ. გადარგვა
162	ძეძვი	4,0	საღი	ფოთლოვანი	შესაძლ. გადარგვა
163	ძეძვი	4,0	საღი	ფოთლოვანი	შესაძლ. გადარგვა
164	ძეძვი	4,0	საღი	ფოთლოვანი	შესაძლ. გადარგვა
165	ძეძვი	4,0	საღი	ფოთლოვანი	შესაძლ. გადარგვა
166	ძეძვი	4,0	საღი	ფოთლოვანი	შესაძლ. გადარგვა
167	ძეძვი	4,0	საღი	ფოთლოვანი	შესაძლ. გადარგვა
168	ძეძვი	4,0	საღი	ფოთლოვანი	შესაძლ. გადარგვა
169	ძეძვი	3,0	საღი	ფოთლოვანი	შესაძლ. გადარგვა
170	ძეძვი	3,0	საღი	ფოთლოვანი	შესაძლ. გადარგვა
171	ძეძვი	3,0	საღი	ფოთლოვანი	შესაძლ. გადარგვა
172	ძეძვი	3,0	საღი	ფოთლოვანი	შესაძლ. გადარგვა
173	ძეძვი	3,0	საღი	ფოთლოვანი	შესაძლ. გადარგვა
174	ძეძვი	3,0	საღი	ფოთლოვანი	შესაძლ. გადარგვა
175	ძეძვი	3,0	საღი	ფოთლოვანი	შესაძლ. გადარგვა
176	ძეძვი	3,0	საღი	ფოთლოვანი	შესაძლ. გადარგვა
177	ძეძვი	3,0	საღი	ფოთლოვანი	შესაძლ. გადარგვა
178	ძეძვი	3,0	საღი	ფოთლოვანი	შესაძლ. გადარგვა
179	ძეძვი	3,0	საღი	ფოთლოვანი	შესაძლ. გადარგვა
180	ძეძვი	3,0	საღი	ფოთლოვანი	შესაძლ. გადარგვა
181	ძეძვი	3,0	საღი	ფოთლოვანი	შესაძლ. გადარგვა
182	ძეძვი	4,0	საღი	ფოთლოვანი	შესაძლ. გადარგვა
183	ძეძვი	4,0	საღი	ფოთლოვანი	შესაძლ. გადარგვა
184	ძეძვი	4,0	საღი	ფოთლოვანი	შესაძლ. გადარგვა
185	ძეძვი	4,0	საღი	ფოთლოვანი	შესაძლ. გადარგვა
186	ძეძვი	4,0	საღი	ფოთლოვანი	შესაძლ. გადარგვა
187	ძეძვი	4,0	საღი	ფოთლოვანი	შესაძლ. გადარგვა
188	ძეძვი	4,0	საღი	ფოთლოვანი	შესაძლ. გადარგვა
189	ძეძვი	4,0	საღი	ფოთლოვანი	შესაძლ. გადარგვა
190	ძეძვი	4,0	საღი	ფოთლოვანი	შესაძლ. გადარგვა
191	ძეძვი	4,0	საღი	ფოთლოვანი	შესაძლ. გადარგვა
192	ძეძვი	4,0	საღი	ფოთლოვანი	შესაძლ. გადარგვა
193	ძეძვი	4,0	საღი	ფოთლოვანი	შესაძლ. გადარგვა

თბილისი/Tbilisi, +995 577 99 55 66 ს/ვ 404 541 867 konstantine_k@yahoo.com

194	ძეძვი	4,0	საღი	ფოთლოვანი	შესაძლ. გადარგვა
195	ძეძვი	4,0	საღი	ფოთლოვანი	შესაძლ. გადარგვა
196	ძეძვი	4,0	საღი	ფოთლოვანი	შესაძლ. გადარგვა
197	ძეძვი	4,0	საღი	ფოთლოვანი	შესაძლ. გადარგვა
198	ძეძვი	4,0	საღი	ფოთლოვანი	შესაძლ. გადარგვა
199	ძეძვი	4,0	საღი	ფოთლოვანი	შესაძლ. გადარგვა
200	ძეძვი	4,0	საღი	ფოთლოვანი	შესაძლ. გადარგვა
201	ძეძვი	4,0	საღი	ფოთლოვანი	შესაძლ. გადარგვა
202	ძეძვი	4,0	საღი	ფოთლოვანი	შესაძლ. გადარგვა
203	ძეძვი	4,0	საღი	ფოთლოვანი	შესაძლ. გადარგვა
204	ძეძვი	4,0	საღი	ფოთლოვანი	შესაძლ. გადარგვა
205	ძეძვი	4,0	საღი	ფოთლოვანი	შესაძლ. გადარგვა
206	ძეძვი	4,0	საღი	ფოთლოვანი	შესაძლ. გადარგვა
207	ძეძვი	4,0	საღი	ფოთლოვანი	შესაძლ. გადარგვა
208	ძეძვი	4,0	საღი	ფოთლოვანი	შესაძლ. გადარგვა
209	ძეძვი	4,0	საღი	ფოთლოვანი	შესაძლ. გადარგვა
210	ძეძვი	4,0	საღი	ფოთლოვანი	შესაძლ. გადარგვა
211	ძეძვი	4,0	საღი	ფოთლოვანი	შესაძლ. გადარგვა
212	ძეძვი	4,0	საღი	ფოთლოვანი	შესაძლ. გადარგვა
213	ძეძვი	4,0	საღი	ფოთლოვანი	შესაძლ. გადარგვა
214	ძეძვი	4,0	საღი	ფოთლოვანი	შესაძლ. გადარგვა
215	ძეძვი	4,0	საღი	ფოთლოვანი	შესაძლ. გადარგვა
216	ძეძვი	4,0	საღი	ფოთლოვანი	შესაძლ. გადარგვა
217	ძეძვი	4,0	საღი	ფოთლოვანი	შესაძლ. გადარგვა
218	ძეძვი	4,0	საღი	ფოთლოვანი	შესაძლ. გადარგვა
219	ძეძვი	4,0	საღი	ფოთლოვანი	შესაძლ. გადარგვა
220	ძეძვი	4,0	საღი	ფოთლოვანი	შესაძლ. გადარგვა
221	ძეძვი	4,0	საღი	ფოთლოვანი	შესაძლ. გადარგვა
222	ძეძვი	4,0	საღი	ფოთლოვანი	შესაძლ. გადარგვა
223	ძეძვი	4,0	საღი	ფოთლოვანი	შესაძლ. გადარგვა
224	ძეძვი	4,0	საღი	ფოთლოვანი	შესაძლ. გადარგვა
225	ძეძვი	4,0	საღი	ფოთლოვანი	შესაძლ. გადარგვა

თბილისი/Tbilisi, +995 577 99 55 66 ს/ვ 404 541 867 konstantine_k@yahoo.com

ტერიტორიაზე სამშენებლო სამუშაოების ხელისშემშლელი ხე–მცენარეები ნუმერაციისა და სახეობების მიხედვით

N	სახეობა	დიამეტრი 10 სმ-ზე	მდგომარეობა	დახასიათება	შენიშვნა
1	2	3	4	5	6
1	თამარიქსი	0–4	საღი	წიწვოვანი	შესაძლ. გადარგვა
2	თელა	14,0	საღი	ფოთლოვანი	შესაძლ. გადარგვა
3	ალვის ხე	14,6	ზეხმელი	ფოთლოვანი	შესაძლ.მოჭრა
4	ვერხვი	21,7	საღი	ფოთლოვანი	შესაძლ. გადარგვა
5	ალვის ხე	15,9	საღი	ფოთლოვანი	შესაძლ. გადარგვა
6	ალვის ხე	18,5	საღი	ფოთლოვანი	შესაძლ. გადარგვა
7	ალვის ხე	13,4	საღი	ფოთლოვანი	შესაძლ. გადარგვა
8	ვერხვი	21,0	საღი	ფოთლოვანი	შესაძლ. გადარგვა
9	ვერხვი	21,7	საღი	ფოთლოვანი	შესაძლ. გადარგვა
10	ალვის ხე	10,8	ზეხმელი	ფოთლოვანი	შესაძლ.მოჭრა
11	ვერხვი	14,6	საღი	ფოთლოვანი	შესაძლ. გადარგვა
12	ვერხვი	15,3	საღი	ფოთლოვანი	შესაძლ. გადარგვა
15	თელა	0–4	საღი	ფოთლოვანი	შესაძლ. გადარგვა
16	თელა	0–4	საღი	ფოთლოვანი	შესაძლ. გადარგვა
17	ვერხვი	0–4	საღი	ფოთლოვანი	შესაძლ. გადარგვა
19	მეძვი	0–4	საღი	ფოთლოვანი	შესაძლ. გადარგვა
20	მეძვი	0–4	საღი	ფოთლოვანი	შესაძლ. გადარგვა
21	გრაკლა	0–4	საღი	ფოთლოვანი	შესაძლ. გადარგვა
22	მეძვი	0–4	ზეხმელი	ფოთლოვანი	შესაძლ.მოჭრა
23	მეძვი	0–4	საღი	ფოთლოვანი	შესაძლ. გადარგვა
24	მეძვი	0–4	საღი	ფოთლოვანი	შესაძლ. გადარგვა
25	მეძვი	0–4	საღი	ფოთლოვანი	შესაძლ. გადარგვა
26	მეძვი	0–4	საღი	ფოთლოვანი	შესაძლ. გადარგვა
27	მეძვი	0–4	საღი	ფოთლოვანი	შესაძლ. გადარგვა
28	მეძვი	0–4	საღი	ფოთლოვანი	შესაძლ. გადარგვა
29	მეძვი	0–4	საღი	ფოთლოვანი	შესაძლ. გადარგვა
30	მეძვი	0–4	საღი	ფოთლოვანი	შესაძლ. გადარგვა
31	თელა	0–4	საღი	ფოთლოვანი	შესაძლ. გადარგვა
34	მეძვი	0–4	საღი	ფოთლოვანი	შესაძლ. გადარგვა
35	მეძვი	0–4	საღი	ფოთლოვანი	შესაძლ. გადარგვა
41	მეძვი	0–4	საღი	ფოთლოვანი	შესაძლ. გადარგვა

თბილისი/Tbilisi, +995 577 99 55 66 ს/ვ 404 541 867 konstantine_k@yahoo.com

42	ძეძვი	0–4	საღი	ფოთლოვანი	შესაძლ. გადარგვა
47	ძეძვი	0–4	საღი	ფოთლოვანი	შესაძლ. გადარგვა
48	ძეძვი	0–4	საღი	ფოთლოვანი	შესაძლ. გადარგვა
49	ძეძვი	0–4	საღი	ფოთლოვანი	შესაძლ. გადარგვა
50	ძეძვი	0–4	საღი	ფოთლოვანი	შესაძლ. გადარგვა
52	ძეძვი	0–4	საღი	ფოთლოვანი	შესაძლ. გადარგვა
53	ძეძვი	0–4	საღი	ფოთლოვანი	შესაძლ. გადარგვა
64	თელა	4,0	საღი	ფოთლოვანი	შესაძლ. გადარგვა
65	თელა	4,0	საღი	ფოთლოვანი	შესაძლ. გადარგვა
66	თელა	4,0	საღი	ფოთლოვანი	შესაძლ. გადარგვა
67	თელა	4,0	საღი	ფოთლოვანი	შესაძლ. გადარგვა
68	თელა	4,0	საღი	ფოთლოვანი	შესაძლ. გადარგვა
69	ვერხვი	4,0	საღი	ფოთლოვანი	შესაძლ. გადარგვა
70	ვერხვი	4,0	საღი	ფოთლოვანი	შესაძლ. გადარგვა
71	ვერხვი	4,0	საღი	ფოთლოვანი	შესაძლ. გადარგვა
72	ვერხვი	4,0	საღი	ფოთლოვანი	შესაძლ. გადარგვა
73	ვერხვი	4,0	საღი	ფოთლოვანი	შესაძლ. გადარგვა
74	ვერხვი	4,0	საღი	ფოთლოვანი	შესაძლ. გადარგვა
75	ვერხვი	4,0	საღი	ფოთლოვანი	შესაძლ. გადარგვა
76	ვერხვი	4,0	საღი	ფოთლოვანი	შესაძლ. გადარგვა
77	ძეძვი	4,0	საღი	ფოთლოვანი	შესაძლ. გადარგვა
78	ძეძვი	4,0	საღი	ფოთლოვანი	შესაძლ. გადარგვა
79	ძეძვი	4,0	საღი	ფოთლოვანი	შესაძლ. გადარგვა
80	ძეძვი	4,0	საღი	ფოთლოვანი	შესაძლ. გადარგვა
81	ძეძვი	4,0	საღი	ფოთლოვანი	შესაძლ. გადარგვა
82	ძეძვი	4,0	საღი	ფოთლოვანი	შესაძლ. გადარგვა
83	ძეძვი	4,0	საღი	ფოთლოვანი	შესაძლ. გადარგვა
84	ძეძვი	4,0	საღი	ფოთლოვანი	შესაძლ. გადარგვა
85	ძეძვი	4,0	საღი	ფოთლოვანი	შესაძლ. გადარგვა
86	ძეძვი	4,0	საღი	ფოთლოვანი	შესაძლ. გადარგვა
87	გრაკლა	2,0	საღი	ხილკენკროვანი	შესაძლ.მოჭრა
88	გრაკლა	2,0	საღი	ხილკენკროვანი	შესაძლ.მოჭრა
89	გრაკლა	2,0	საღი	ხილკენკროვანი	შესაძლ.მოჭრა
90	გრაკლა	2,0	საღი	ხილკენკროვანი	შესაძლ.მოჭრა
91	გრაკლა	2,0	საღი	ხილკენკროვანი	შესაძლ.მოჭრა
92	გრაკლა	2,0	საღი	ხილკენკროვანი	შესაძლ.მოჭრა

თბილისი/Tbilisi, +995 577 99 55 66 ს/ვ 404 541 867 konstantine_k@yahoo.com

93	გრაკლა	2,0	საღი	ხილკენკროვანი	შესაძლ.მოჭრა
94	გრაკლა	2,0	საღი	ხილკენკროვანი	შესაძლ.მოჭრა
95	გრაკლა	2,0	საღი	ხილკენკროვანი	შესაძლ.მოჭრა
96	გრაკლა	2,0	საღი	ხილკენკროვანი	შესაძლ.მოჭრა
97	გრაკლა	2,0	საღი	ხილკენკროვანი	შესაძლ.მოჭრა
98	გრაკლა	2,0	საღი	ხილკენკროვანი	შესაძლ.მოჭრა
99	გრაკლა	2,0	საღი	ხილკენკროვანი	შესაძლ.მოჭრა
100	გრაკლა	2,0	საღი	ხილკენკროვანი	შესაძლ.მოჭრა
101	გრაკლა	2,0	საღი	ხილკენკროვანი	შესაძლ.მოჭრა
102	გრაკლა	2,0	საღი	ხილკენკროვანი	შესაძლ.მოჭრა
103	გრაკლა	2,0	საღი	ხილკენკროვანი	შესაძლ.მოჭრა
104	გრაკლა	2,0	საღი	ხილკენკროვანი	შესაძლ.მოჭრა
105	გრაკლა	2,0	საღი	ხილკენკროვანი	შესაძლ.მოჭრა
106	გრაკლა	2,0	საღი	ხილკენკროვანი	შესაძლ.მოჭრა
107	გრაკლა	2,0	საღი	ხილკენკროვანი	შესაძლ.მოჭრა
108	მეძვი	4,0	საღი	ფოთლოვანი	შესაძლ. გადარგვა
109	მეძვი	4,0	საღი	ფოთლოვანი	შესაძლ. გადარგვა
110	მეძვი	3,0	საღი	ფოთლოვანი	შესაძლ. გადარგვა
111	მეძვი	3,0	საღი	ფოთლოვანი	შესაძლ. გადარგვა
112	მეძვი	3,0	საღი	ფოთლოვანი	შესაძლ. გადარგვა
113	მეძვი	3,0	საღი	ფოთლოვანი	შესაძლ. გადარგვა
114	მეძვი	3,0	საღი	ფოთლოვანი	შესაძლ. გადარგვა
115	მეძვი	3,0	საღი	ფოთლოვანი	შესაძლ. გადარგვა
116	მეძვი	3,0	საღი	ფოთლოვანი	შესაძლ. გადარგვა
117	მეძვი	3,0	საღი	ფოთლოვანი	შესაძლ. გადარგვა
118	მეძვი	3,0	საღი	ფოთლოვანი	შესაძლ. გადარგვა
119	მეძვი	3,0	საღი	ფოთლოვანი	შესაძლ. გადარგვა
120	მეძვი	3,0	საღი	ფოთლოვანი	შესაძლ. გადარგვა
121	მეძვი	3,0	საღი	ფოთლოვანი	შესაძლ. გადარგვა
122	მეძვი	3,0	საღი	ფოთლოვანი	შესაძლ. გადარგვა
123	მეძვი	3,0	საღი	ფოთლოვანი	შესაძლ. გადარგვა
124	მეძვი	3,0	საღი	ფოთლოვანი	შესაძლ. გადარგვა
125	მეძვი	3,0	საღი	ფოთლოვანი	შესაძლ. გადარგვა
126	მეძვი	3,0	საღი	ფოთლოვანი	შესაძლ. გადარგვა
127	მეძვი	3,0	საღი	ფოთლოვანი	შესაძლ. გადარგვა
128	მეძვი	3,0	საღი	ფოთლოვანი	შესაძლ. გადარგვა

თბილისი/Tbilisi, +995 577 99 55 66 ს/ვ 404 541 867 konstantine_k@yahoo.com

129	ძეძვი	3,0	საღი	ფოთლოვანი	შესაძლ. გადარგვა
130	ძეძვი	3,0	საღი	ფოთლოვანი	შესაძლ. გადარგვა
131	ძეძვი	3,0	საღი	ფოთლოვანი	შესაძლ. გადარგვა
132	ძეძვი	3,0	საღი	ფოთლოვანი	შესაძლ. გადარგვა
133	ძეძვი	3,0	საღი	ფოთლოვანი	შესაძლ. გადარგვა
134	ძეძვი	3,0	საღი	ფოთლოვანი	შესაძლ. გადარგვა
135	ძეძვი	3,0	საღი	ფოთლოვანი	შესაძლ. გადარგვა
136	ძეძვი	3,0	საღი	ფოთლოვანი	შესაძლ. გადარგვა
137	ძეძვი	3,0	საღი	ფოთლოვანი	შესაძლ. გადარგვა
138	ძეძვი	3,0	საღი	ფოთლოვანი	შესაძლ. გადარგვა
139	ძეძვი	3,0	საღი	ფოთლოვანი	შესაძლ. გადარგვა
140	ძეძვი	2,0	საღი	ფოთლოვანი	შესაძლ. გადარგვა
141	ძეძვი	2,0	საღი	ფოთლოვანი	შესაძლ. გადარგვა
142	ძეძვი	2,0	საღი	ფოთლოვანი	შესაძლ. გადარგვა
143	ძეძვი	2,0	საღი	ფოთლოვანი	შესაძლ. გადარგვა
144	ძეძვი	2,0	საღი	ფოთლოვანი	შესაძლ. გადარგვა
145	ძეძვი	2,0	საღი	ფოთლოვანი	შესაძლ. გადარგვა
146	ძეძვი	2,0	საღი	ფოთლოვანი	შესაძლ. გადარგვა
147	ძეძვი	2,0	საღი	ფოთლოვანი	შესაძლ. გადარგვა
148	ძეძვი	2,0	საღი	ფოთლოვანი	შესაძლ. გადარგვა
149	ძეძვი	2,0	საღი	ფოთლოვანი	შესაძლ. გადარგვა
150	ძეძვი	2,0	საღი	ფოთლოვანი	შესაძლ. გადარგვა
151	ძეძვი	2,0	საღი	ფოთლოვანი	შესაძლ. გადარგვა
152	ძეძვი	2,0	საღი	ფოთლოვანი	შესაძლ. გადარგვა
153	ძეძვი	2,0	საღი	ფოთლოვანი	შესაძლ. გადარგვა
154	ძეძვი	2,0	საღი	ფოთლოვანი	შესაძლ. გადარგვა
155	ძეძვი	2,0	საღი	ფოთლოვანი	შესაძლ. გადარგვა
156	ძეძვი	2,0	საღი	ფოთლოვანი	შესაძლ. გადარგვა
157	ძეძვი	2,0	საღი	ფოთლოვანი	შესაძლ. გადარგვა
158	თელა	4,0	საღი	ფოთლოვანი	შესაძლ. გადარგვა
159	თელა	4,0	საღი	ფოთლოვანი	შესაძლ. გადარგვა
160	თელა	4,0	საღი	ფოთლოვანი	შესაძლ. გადარგვა
163	ძეძვი	4,0	საღი	ფოთლოვანი	შესაძლ. გადარგვა
164	ძეძვი	4,0	საღი	ფოთლოვანი	შესაძლ. გადარგვა
165	ძეძვი	4,0	საღი	ფოთლოვანი	შესაძლ. გადარგვა
166	ძეძვი	4,0	საღი	ფოთლოვანი	შესაძლ. გადარგვა

თბილისი/Tbilisi, +995 577 99 55 66 ს/ვ 404 541 867 konstantine_k@yahoo.com

167	ძეძვი	4,0	საღი	ფოთლოვანი	შესაძლ. გადარგვა
168	ძეძვი	4,0	საღი	ფოთლოვანი	შესაძლ. გადარგვა
169	ძეძვი	3,0	საღი	ფოთლოვანი	შესაძლ. გადარგვა
170	ძეძვი	3,0	საღი	ფოთლოვანი	შესაძლ. გადარგვა
171	ძეძვი	3,0	საღი	ფოთლოვანი	შესაძლ. გადარგვა
172	ძეძვი	3,0	საღი	ფოთლოვანი	შესაძლ. გადარგვა
173	ძეძვი	3,0	საღი	ფოთლოვანი	შესაძლ. გადარგვა
174	ძეძვი	3,0	საღი	ფოთლოვანი	შესაძლ. გადარგვა
175	ძეძვი	3,0	საღი	ფოთლოვანი	შესაძლ. გადარგვა
182	ძეძვი	4,0	საღი	ფოთლოვანი	შესაძლ. გადარგვა
183	ძეძვი	4,0	საღი	ფოთლოვანი	შესაძლ. გადარგვა
184	ძეძვი	4,0	საღი	ფოთლოვანი	შესაძლ. გადარგვა
185	ძეძვი	4,0	საღი	ფოთლოვანი	შესაძლ. გადარგვა
186	ძეძვი	4,0	საღი	ფოთლოვანი	შესაძლ. გადარგვა
187	ძეძვი	4,0	საღი	ფოთლოვანი	შესაძლ. გადარგვა
188	ძეძვი	4,0	საღი	ფოთლოვანი	შესაძლ. გადარგვა
189	ძეძვი	4,0	საღი	ფოთლოვანი	შესაძლ. გადარგვა
190	ძეძვი	4,0	საღი	ფოთლოვანი	შესაძლ. გადარგვა
191	ძეძვი	4,0	საღი	ფოთლოვანი	შესაძლ. გადარგვა
192	ძეძვი	4,0	საღი	ფოთლოვანი	შესაძლ. გადარგვა
193	ძეძვი	4,0	საღი	ფოთლოვანი	შესაძლ. გადარგვა
194	ძეძვი	4,0	საღი	ფოთლოვანი	შესაძლ. გადარგვა
195	ძეძვი	4,0	საღი	ფოთლოვანი	შესაძლ. გადარგვა
196	ძეძვი	4,0	საღი	ფოთლოვანი	შესაძლ. გადარგვა
197	ძეძვი	4,0	საღი	ფოთლოვანი	შესაძლ. გადარგვა
198	ძეძვი	4,0	საღი	ფოთლოვანი	შესაძლ. გადარგვა
199	ძეძვი	4,0	საღი	ფოთლოვანი	შესაძლ. გადარგვა
200	ძეძვი	4,0	საღი	ფოთლოვანი	შესაძლ. გადარგვა
201	ძეძვი	4,0	საღი	ფოთლოვანი	შესაძლ. გადარგვა
202	ძეძვი	4,0	საღი	ფოთლოვანი	შესაძლ. გადარგვა
203	ძეძვი	4,0	საღი	ფოთლოვანი	შესაძლ. გადარგვა
204	ძეძვი	4,0	საღი	ფოთლოვანი	შესაძლ. გადარგვა
205	ძეძვი	4,0	საღი	ფოთლოვანი	შესაძლ. გადარგვა
212	ძეძვი	4,0	საღი	ფოთლოვანი	შესაძლ. გადარგვა
213	ძეძვი	4,0	საღი	ფოთლოვანი	შესაძლ. გადარგვა
214	ძეძვი	4,0	საღი	ფოთლოვანი	შესაძლ. გადარგვა

თბილისი/Tbilisi, +995 577 99 55 66 ს/ვ 404 541 867 konstantine_k@yahoo.com

215	ძეძვი	4,0	საღი	ფოთლოვანი	შესაძლ. გადარგვა
216	ძეძვი	4,0	საღი	ფოთლოვანი	შესაძლ. გადარგვა
217	ძეძვი	4,0	საღი	ფოთლოვანი	შესაძლ. გადარგვა
218	ძეძვი	4,0	საღი	ფოთლოვანი	შესაძლ. გადარგვა
219	ძეძვი	4,0	საღი	ფოთლოვანი	შესაძლ. გადარგვა
220	ძეძვი	4,0	საღი	ფოთლოვანი	შესაძლ. გადარგვა
221	ძეძვი	4,0	საღი	ფოთლოვანი	შესაძლ. გადარგვა
222	ძეძვი	4,0	საღი	ფოთლოვანი	შესაძლ. გადარგვა
223	ძეძვი	4,0	საღი	ფოთლოვანი	შესაძლ. გადარგვა
224	ძეძვი	4,0	საღი	ფოთლოვანი	შესაძლ. გადარგვა
225	ძეძვი	4,0	საღი	ფოთლოვანი	შესაძლ. გადარგვა

ტერიტორიაზე სამშენებლო სამუშაოების ხელისშემშლელი ხე–მცენარეები სახეობებისა რაოდენობის მიხედვით

N	სახეობა	რაოდენობა		
		სულ	საღი	ზეხმელი
1	2	3	4	5
1	თამარიქსი	1	1	
2	თელა	12	12	
3	ალვის ხე	5	3	2
4	ვერხვი	14	14	
5	გრაკლა	22	22	
6	ძეძვი	132	131	1
სულ		**186**	**183**	**3**

შემსრულებელი: /ს. ფიცხელაური/
მეტყევე – ინჟინერი
/ექსპერტი/



ტერიტორიაზე არსებული მწვანე ნარგავების ფოტომასალა

თბილისი/Tbilisi, +995 577 99 55 66 ს/კ 404 541 867 konstantine_k@yahoo.com



თბილისი/Tbilisi, +995 577 99 55 66 ს/ვ 404 541 867 konstantine_k@yahoo.com



თბილისი/Tbilisi, +995 577 99 55 66 ს/ვ 404 541 867 konstantine_k@yahoo.com



თბილისი/Tbilisi, +995 577 99 55 66 ს/ვ 404 541 867 konstantine_k@yahoo.com



თბილისი/Tbilisi, +995 577 99 55 66 ს/ვ 404 541 867 konstantine_k@yahoo.com



თბილისი/Tbilisi, +995 577 99 55 66 ს/ვ 404 541 867 konstantine_k@yahoo.com



თბილისი/Tbilisi, +995 577 99 55 66 ს/ვ 404 541 867 konstantine_k@yahoo.com



თბილისი/Tbilisi, +995 577 99 55 66 ს/ვ 404 541 867 konstantine_k@yahoo.com



თბილისი/Tbilisi, +995 577 99 55 66 ს/ვ 404 541 867 konstantine_k@yahoo.com



თბილისი/Tbilisi, +995 577 99 55 66 ს/ვ 404 541 867 konstantine_k@yahoo.com



თბილისი/Tbilisi, +995 577 99 55 66 ს/ვ 404 541 867 konstantine_k@yahoo.com



თბილისი/Tbilisi, +995 577 99 55 66 ს/ვ 404 541 867 konstantine_k@yahoo.com



თბილისი/Tbilisi, +995 577 99 55 66 ს/ვ 404 541 867 konstantine_k@yahoo.com



თბილისი/Tbilisi, +995 577 99 55 66 ს/ვ 404 541 867 konstantine_k@yahoo.com



თბილისი/Tbilisi, +995 577 99 55 66 ს/ვ 404 541 867 konstantine_k@yahoo.com



თბილისი/Tbilisi, +995 577 99 55 66 ს/ვ 404 541 867 konstantine_k@yahoo.com



თბილისი/Tbilisi, +995 577 99 55 66 ს/ვ 404 541 867 konstantine_k@yahoo.com



თბილისი/Tbilisi, +995 577 99 55 66 ს/ვ 404 541 867 konstantine_k@yahoo.com



თბილისი/Tbilisi, +995 577 99 55 66 ს/ვ 404 541 867 konstantine_k@yahoo.com



თბილისი/Tbilisi, +995 577 99 55 66 ს/ვ 404 541 867 konstantine_k@yahoo.com



თბილისი/Tbilisi, +995 577 99 55 66 ს/ვ 404 541 867 konstantine_k@yahoo.com



თბილისი/Tbilisi, +995 577 99 55 66 ს/ვ 404 541 867 konstantine_k@yahoo.com



თბილისი/Tbilisi, +995 577 99 55 66 ს/ვ 404 541 867 konstantine_k@yahoo.com



თბილისი/Tbilisi, +995 577 99 55 66 ს/ვ 404 541 867 konstantine_k@yahoo.com



თბილისი/Tbilisi, +995 577 99 55 66 ს/ვ 404 541 867 konstantine_k@yahoo.com



თბილისი/Tbilisi, +995 577 99 55 66 ს/ვ 404 541 867 konstantine_k@yahoo.com



თბილისი/Tbilisi, +995 577 99 55 66 ს/ვ 404 541 867 konstantine_k@yahoo.com



თბილისი/Tbilisi, +995 577 99 55 66 ს/ვ 404 541 867 konstantine_k@yahoo.com



თბილისი/Tbilisi, +995 577 99 55 66 ს/ვ 404 541 867 konstantine_k@yahoo.com



თბილისი/Tbilisi, +995 577 99 55 66 ს/ვ 404 541 867 konstantine_k@yahoo.com



თბილისი/Tbilisi, +995 577 99 55 66 ს/ვ 404 541 867 konstantine_k@yahoo.com



თბილისი/Tbilisi, +995 577 99 55 66 ს/ვ 404 541 867 konstantine_k@yahoo.com



თბილისი/Tbilisi, +995 577 99 55 66 ს/ვ 404 541 867 konstantine_k@yahoo.com



თბილისი/Tbilisi, +995 577 99 55 66 ს/ვ 404 541 867 konstantine_k@yahoo.com



თბილისი/Tbilisi, +995 577 99 55 66 ს/ვ 404 541 867 konstantine_k@yahoo.com



თბილისი/Tbilisi, +995 577 99 55 66 ს/ვ 404 541 867 konstantine_k@yahoo.com



თბილისი/Tbilisi, +995 577 99 55 66 ს/ვ 404 541 867 konstantine_k@yahoo.com

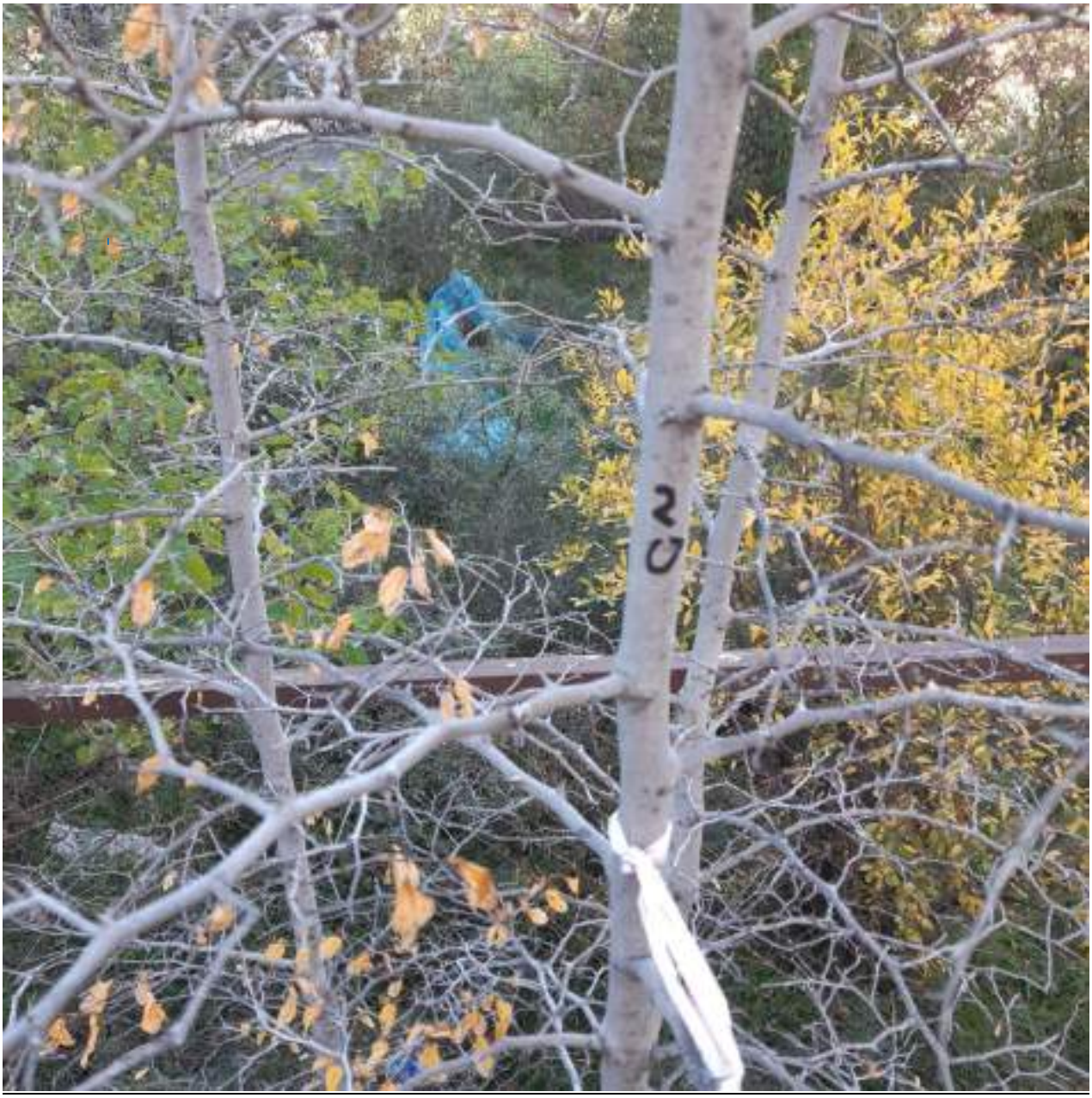

თბილისი/Tbilisi, +995 577 99 55 66 ს/ვ 404 541 867 konstantine_k@yahoo.com

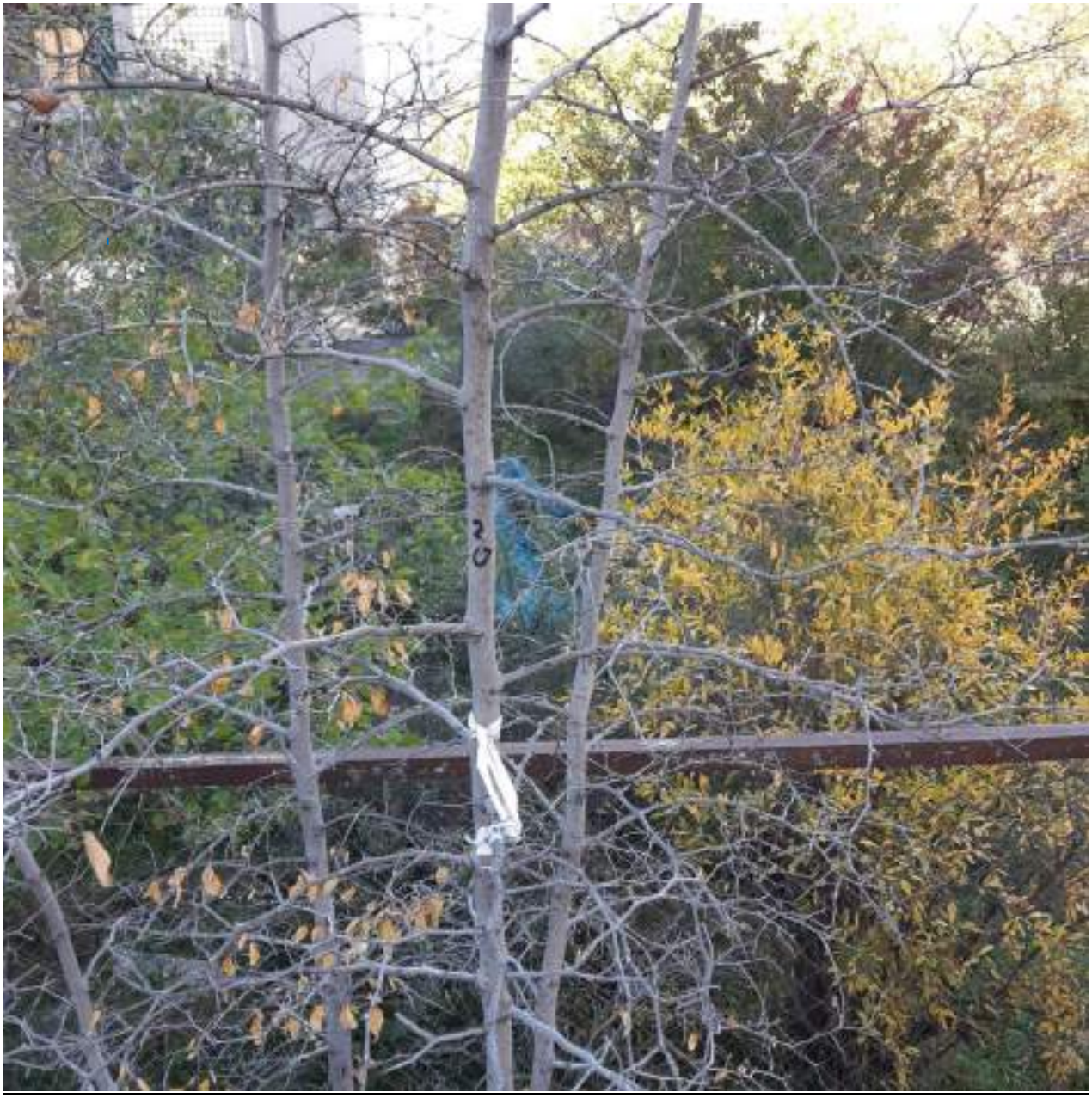

თბილისი/Tbilisi, +995 577 99 55 66 ს/ვ 404 541 867 konstantine_k@yahoo.com



თბილისი/Tbilisi, +995 577 99 55 66 ს/ვ 404 541 867 konstantine_k@yahoo.com



თბილისი/Tbilisi, +995 577 99 55 66 ს/ვ 404 541 867 konstantine_k@yahoo.com



თბილისი/Tbilisi, +995 577 99 55 66 ს/ვ 404 541 867 konstantine_k@yahoo.com



თბილისი/Tbilisi, +995 577 99 55 66 ს/ვ 404 541 867 konstantine_k@yahoo.com



თბილისი/Tbilisi, +995 577 99 55 66 ს/ვ 404 541 867 konstantine_k@yahoo.com



თბილისი/Tbilisi, +995 577 99 55 66 ს/ვ 404 541 867 konstantine_k@yahoo.com



თბილისი/Tbilisi, +995 577 99 55 66 ს/ვ 404 541 867 konstantine_k@yahoo.com



თბილისი/Tbilisi, +995 577 99 55 66 ს/ვ 404 541 867 konstantine_k@yahoo.com



თბილისი/Tbilisi, +995 577 99 55 66 ს/ვ 404 541 867 konstantine_k@yahoo.com



თბილისი/Tbilisi, +995 577 99 55 66 ს/ვ 404 541 867 konstantine_k@yahoo.com



თბილისი/Tbilisi, +995 577 99 55 66 ს/ვ 404 541 867 konstantine_k@yahoo.com



თბილისი/Tbilisi, +995 577 99 55 66 ს/ვ 404 541 867 konstantine_k@yahoo.com



თბილისი/Tbilisi, +995 577 99 55 66 ს/ვ 404 541 867 konstantine_k@yahoo.com



თბილისი/Tbilisi, +995 577 99 55 66 ს/ვ 404 541 867 konstantine_k@yahoo.com



თბილისი/Tbilisi, +995 577 99 55 66 ს/ვ 404 541 867 konstantine_k@yahoo.com



თბილისი/Tbilisi, +995 577 99 55 66 ს/ვ 404 541 867 konstantine_k@yahoo.com



თბილისი/Tbilisi, +995 577 99 55 66 ს/ვ 404 541 867 konstantine_k@yahoo.com



თბილისი/Tbilisi, +995 577 99 55 66 ს/ვ 404 541 867 konstantine_k@yahoo.com



თბილისი/Tbilisi, +995 577 99 55 66 ს/ვ 404 541 867 konstantine_k@yahoo.com



თბილისი/Tbilisi, +995 577 99 55 66 ს/ვ 404 541 867 konstantine_k@yahoo.com



თბილისი/Tbilisi, +995 577 99 55 66 ს/ვ 404 541 867 konstantine_k@yahoo.com



თბილისი/Tbilisi, +995 577 99 55 66 ს/ვ 404 541 867 konstantine_k@yahoo.com



თბილისი/Tbilisi, +995 577 99 55 66 ს/ვ 404 541 867 konstantine_k@yahoo.com



თბილისი/Tbilisi, +995 577 99 55 66 ს/ვ 404 541 867 konstantine_k@yahoo.com



თბილისი/Tbilisi, +995 577 99 55 66 ს/ვ 404 541 867 konstantine_k@yahoo.com



თბილისი/Tbilisi, +995 577 99 55 66 ს/ვ 404 541 867 konstantine_k@yahoo.com



თბილისი/Tbilisi, +995 577 99 55 66 ს/ვ 404 541 867 konstantine_k@yahoo.com



თბილისი/Tbilisi, +995 577 99 55 66 ს/ვ 404 541 867 konstantine_k@yahoo.com



თბილისი/Tbilisi, +995 577 99 55 66 ს/ვ 404 541 867 konstantine_k@yahoo.com



თბილისი/Tbilisi, +995 577 99 55 66 ს/ვ 404 541 867 konstantine_k@yahoo.com



თბილისი/Tbilisi, +995 577 99 55 66 ს/ვ 404 541 867 konstantine_k@yahoo.com



თბილისი/Tbilisi, +995 577 99 55 66 ს/ვ 404 541 867 konstantine_k@yahoo.com



თბილისი/Tbilisi, +995 577 99 55 66 ს/ვ 404 541 867 konstantine_k@yahoo.com



თბილისი/Tbilisi, +995 577 99 55 66 ს/ვ 404 541 867 konstantine_k@yahoo.com



თბილისი/Tbilisi, +995 577 99 55 66 ს/ვ 404 541 867 konstantine_k@yahoo.com



თბილისი/Tbilisi, +995 577 99 55 66 ს/ვ 404 541 867 konstantine_k@yahoo.com



თბილისი/Tbilisi, +995 577 99 55 66 ს/ვ 404 541 867 konstantine_k@yahoo.com



თბილისი/Tbilisi, +995 577 99 55 66 ს/ვ 404 541 867 konstantine_k@yahoo.com



თბილისი/Tbilisi, +995 577 99 55 66 ს/ვ 404 541 867 konstantine_k@yahoo.com



თბილისი/Tbilisi, +995 577 99 55 66 ს/ვ 404 541 867 konstantine_k@yahoo.com



თბილისი/Tbilisi, +995 577 99 55 66 ს/ვ 404 541 867 konstantine_k@yahoo.com



თბილისი/Tbilisi, +995 577 99 55 66 ს/ვ 404 541 867 konstantine_k@yahoo.com



თბილისი/Tbilisi, +995 577 99 55 66 ს/ვ 404 541 867 konstantine_k@yahoo.com



თბილისი/Tbilisi, +995 577 99 55 66 ს/ვ 404 541 867 konstantine_k@yahoo.com



თბილისი/Tbilisi, +995 577 99 55 66 ს/ვ 404 541 867 konstantine_k@yahoo.com



თბილისი/Tbilisi, +995 577 99 55 66 ს/ვ 404 541 867 konstantine_k@yahoo.com



თბილისი/Tbilisi, +995 577 99 55 66 ს/ვ 404 541 867 konstantine_k@yahoo.com



თბილისი/Tbilisi, +995 577 99 55 66 ს/ვ 404 541 867 konstantine_k@yahoo.com



თბილისი/Tbilisi, +995 577 99 55 66 ს/ვ 404 541 867 konstantine_k@yahoo.com



თბილისი/Tbilisi, +995 577 99 55 66 ს/ვ 404 541 867 konstantine_k@yahoo.com



თბილისი/Tbilisi, +995 577 99 55 66 ს/ვ 404 541 867 konstantine_k@yahoo.com



თბილისი/Tbilisi, +995 577 99 55 66 ს/ვ 404 541 867 konstantine_k@yahoo.com



თბილისი/Tbilisi, +995 577 99 55 66 ს/ვ 404 541 867 konstantine_k@yahoo.com



ტერიტორიის სიტუაციური ფოტო

თბილისი/Tbilisi, +995 577 99 55 66 ს/ვ 404 541 867 konstantine_k@yahoo.com



თბილისი/Tbilisi, +995 577 99 55 66 ს/ვ 404 541 867 konstantine_k@yahoo.com



თბილისი/Tbilisi, +995 577 99 55 66 ს/ვ 404 541 867 konstantine_k@yahoo.com



თბილისი/Tbilisi, +995 577 99 55 66 ს/ვ 404 541 867 konstantine_k@yahoo.com



თბილისი/Tbilisi, +995 577 99 55 66 ს/ვ 404 541 867 konstantine_k@yahoo.com

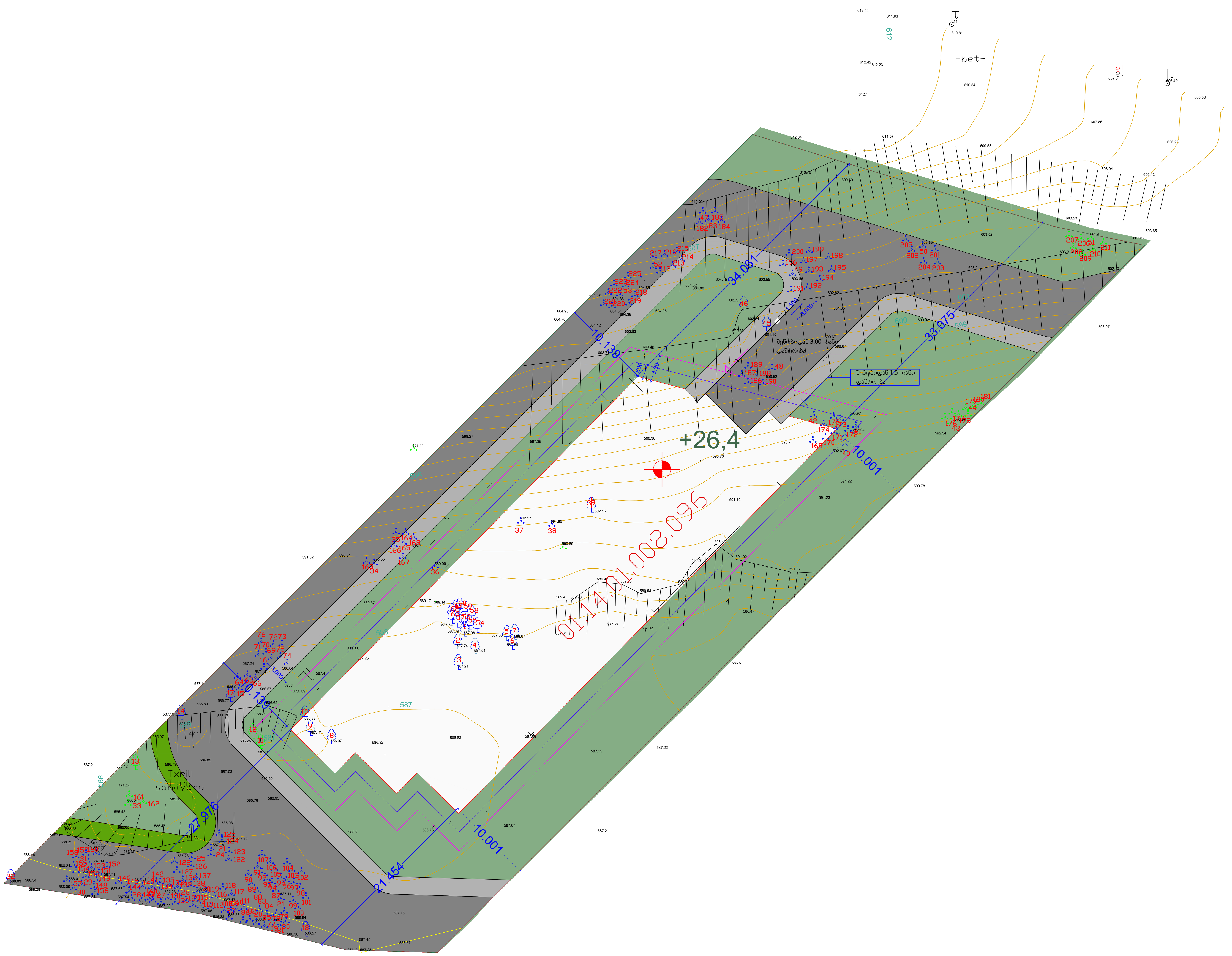

ტერიტორიაზე არსებული მწვანე ნარგავები

- შესანარჩუნებელი
- გადასარგავი
- მოსაჭრელი

მისამართი: ქ. თბილისი, ძოწის ქ. №2
მესაკუთრე შპს "ჰორვარტს"

მესაკუთრე შპს "ჰორვარტს" ID/N 405349154

1. საკ. კოდი: 01.14.01.008.096- 4731კვ.მ

მწვანე ნარგავების სახეობრივი მდგომარეობისა და ხარისხობრივი შეფასების შესახებ იხილეთ მეტყევე ექსპერტის სოლომონ ფიცხელაურის დასკვნა 19.12.09.2020 წელი.

პირობითი ნიშნები:

- ჯანსაღი
- ხმელი
- მოსაჭრელი
- გადასარგავი
- 3.0 მეტრით დაცილებული მანძილი საპროექტო შენობიდან
- საპროექტო შენობიდან 1.5 მეტრით დაცილებული მანძილი
- ბუჩქი
- რკინის ბოძი
- ღობე
- ჭა
- კავშირგაბმულობა
- კანალიზაცია
- დ.ძ. კაბელი
- მ/ქ კომუნიკაცია დატანილია არქივის მასალების საფუძველზე

შემსრულებელი: ს. ფიცხელაური /მეტყევე ექსპერტი/

ხელმოწერა:	
თარიღი:	19.12.2020წ.

შპს „გრინლაინი“LTD "Greenline"
თბილისი/Tbilisi, +995 577 99 55 66
ს/კ 404 541 867
konstantine_k@yahoo.com

ნაკვეთის საკ. კოდი: 01.14.01.008.092, 01.14.01.008.093, 01.14.01.008.094, 01.14.01.008.095, 01.14.01.008.096, 01.14.01.008.097, 01.14.01.008.098

WGS 1984-ის კოორდინატთა სისტემის UTM პროექცია

აზომილი ფართობი	28273კვ.მ.
მიწის ნაკ. დანიშნულება	არასასოფლო-სამეურნეო
მისამართი	ქ.თბილისი, ძოწის ქ.№2
21.04.2021 წ.	მ. 1:500

ი/მ „გიორგი თამარაშვილი"
საიდ.კოდი 01008040214 Giorgitamarashvili@yahoo.com

აზომა		გ.თამარაშვილი
დახაზა		გ.თამარაშვილი
დაინტერესებული პირი		შ.პ.ს „ჰორვატს"