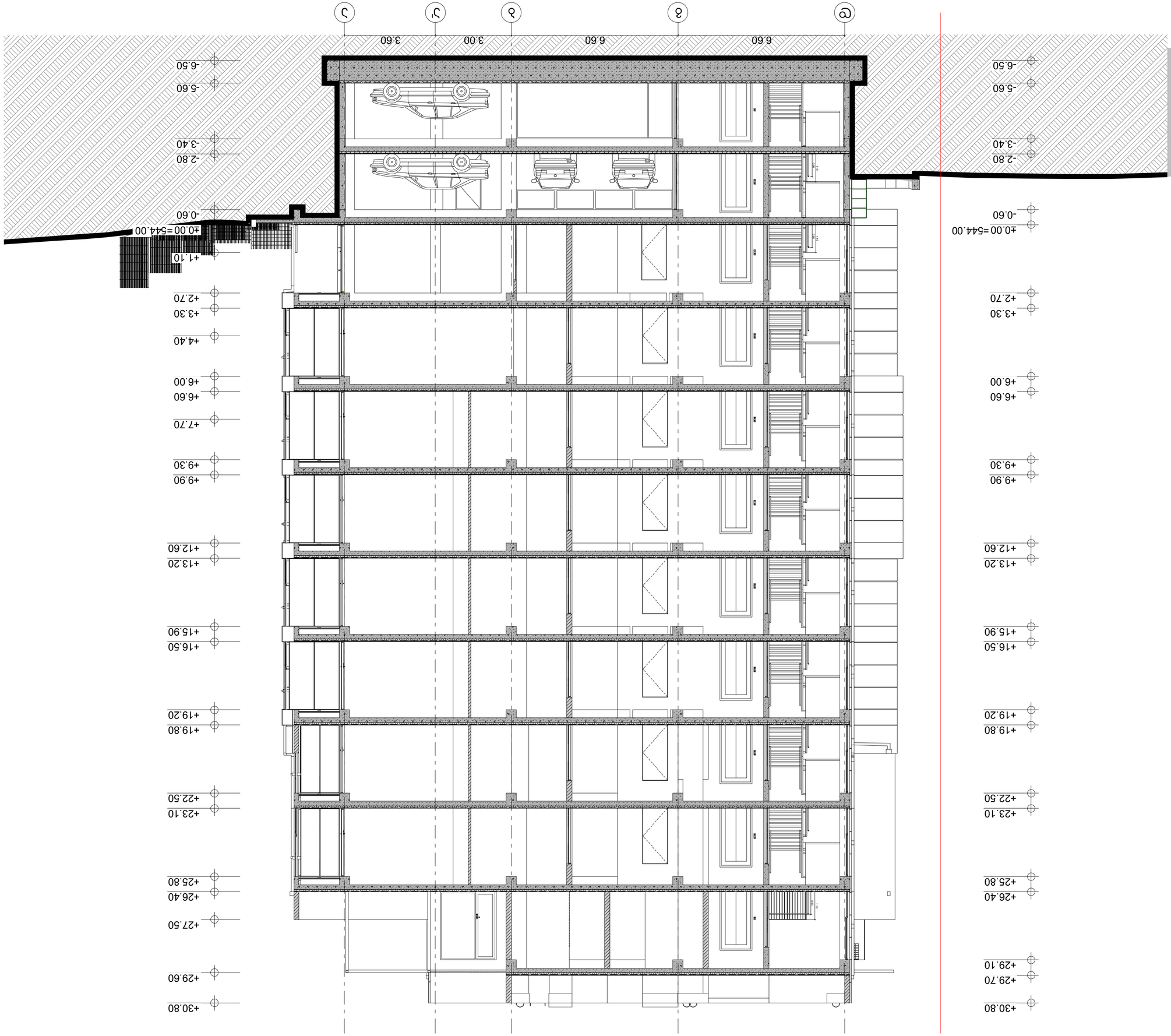

מהנדס הקונסטרוקציה:	
יועצים נוספים:	

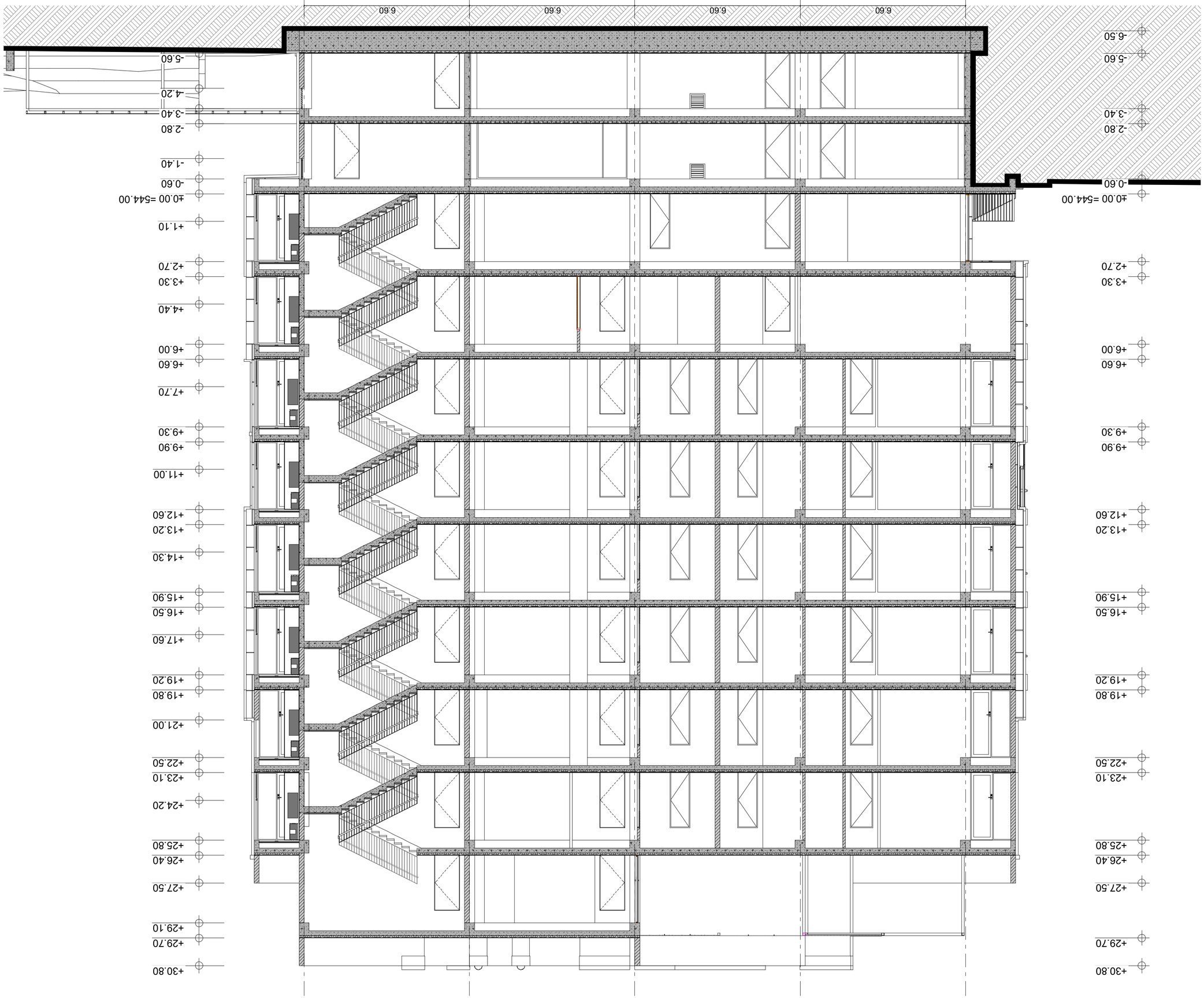

Объект:	
Здание 3	
Этажность:	24
Общая площадь:	3-15
Площадь застройки:	
Количество квартир:	
Количество машиномест:	
Количество машиномест для МГН:	
Количество машиномест для электромобилей:	
Масштаб:	1:100
Формат:	А1
Стадия	Лист	Листов
---	---	---
Р	3.1	3
Наименование организации: ООО "ЭПК ДИЗАЙН", 620075, г. Екатеринбург, ул. Мамина-Сибиряка, д. 145, оф. 1 Тел.: +7 (343) 344-62-99	
Разрабатывал: Ахметова	
Проверил: Ахметова	
Н. контроль: Ахметова	
ГИП: Ахметова	
Согласовано:	
Разработано в программе: Revit 2022	

Жилой комплекс «Ботанический» (блок 3), 2 этап, 1 очередь строительства (блок 3.1)
Архитектурные решения
Разрез 1-1
Шифр: 01.1.14.06.007.088

Изм. Кол.уч. Лист № док. Подп. Дата

Инв. № подл. | Подп. и дата | Взам. инв. №

Согласовано:

Перепечатка, воспроизведение, размножение или использование в любой форме без разрешения ООО "ЭПК ДИЗАЙН" запрещено. Нарушение авторских прав преследуется по закону.

Масштаб 1:100

0 1 2 3 4 5

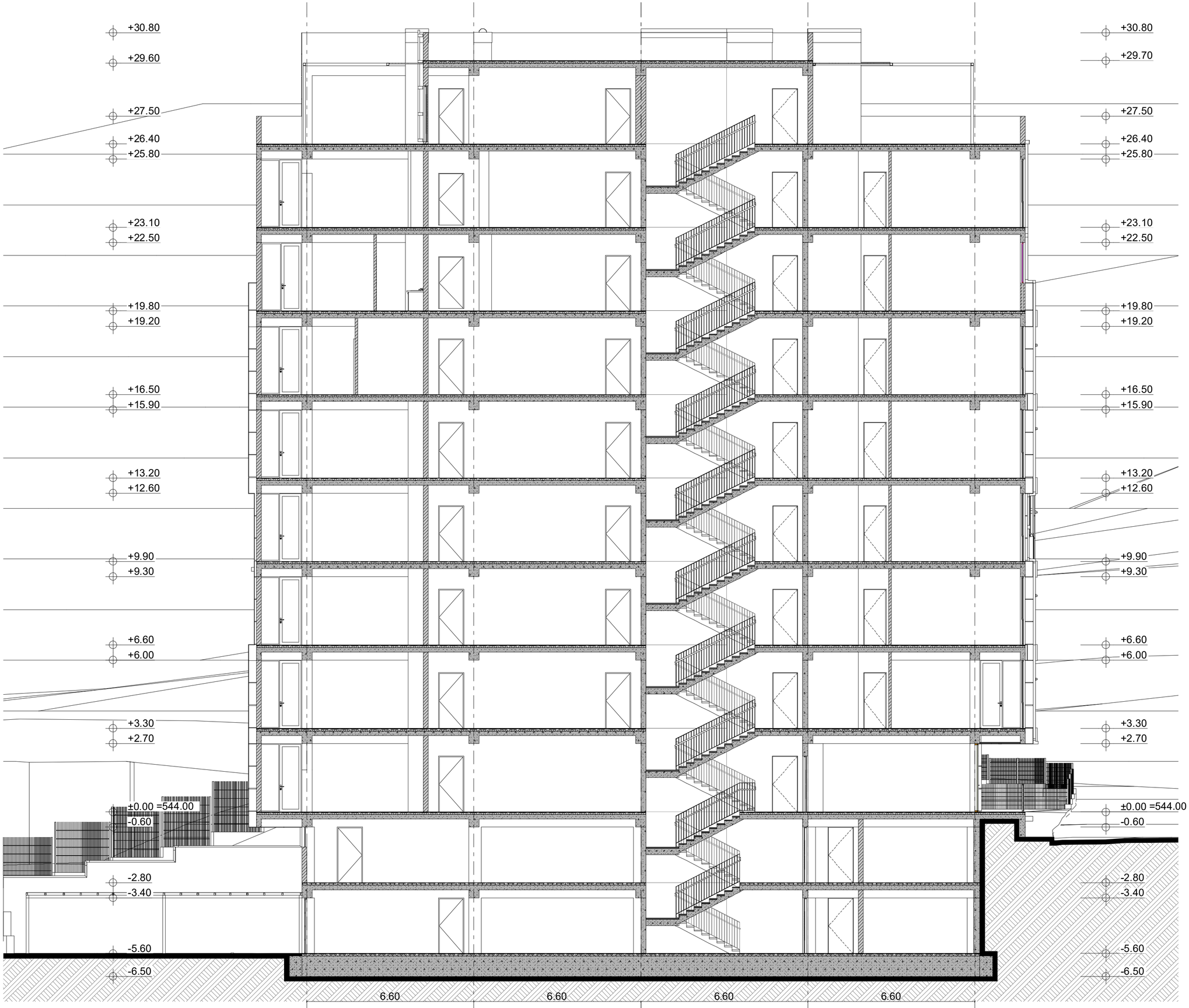

ექსპლიკაცია:

ტექნიკურ-ეკონომიკური მაჩვენებლები:

პირობითი ნიშნები

	მიწის ნაკვეთის საზღვარი
+0.00	არქიტექტურული ნიშნული
544.00	აბსოლუტური ნიშნული

0 1 2 3 4 5

პროექტის სახელწოდება

ქ. თბილისი, ბაგები, წყნეთის გზატკეცილი (ნაკვეთი 07/011)
საკადასტრო კოდი 01.14.06.007.088
მრავალბინიანი საცხოვრებელი სახლის
არქიტექტურული პროექტის ცვლილება

შპს "ეპიკ დიზაინი"
მის.: ქ. თბილისი, მუხიანის ქ. N4
საიდენტიფიკაციო კოდი: 404466289

თანამდებობა	გვარი	ხელმოწერა	თარიღი
დირექტორი	ნ. სიხარულიძე		
პრ. პბორი	ნ. სიხარულიძე		
მასშტაბი	1:100	ჭრილი 3-3	
თარიღი			
სტადია		ფურცლები	ფურცელი
პროექტი		24	პ-16

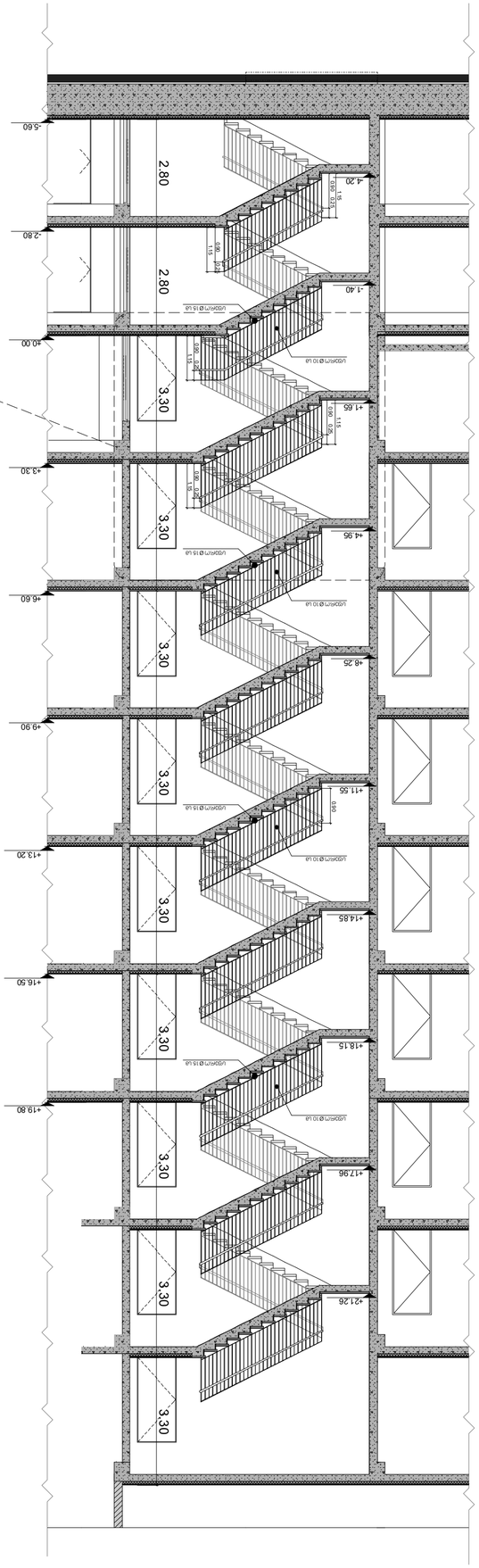

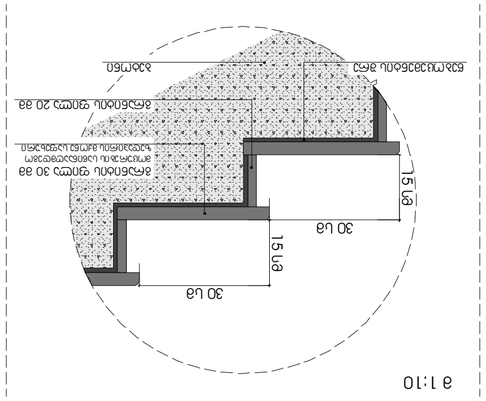

ΕΡΓΟΔΟΤΗΣ:	
ΤΙΤΛΟΣ ΣΧΕΔΙΟΥ: ΛΕΠΤΟΜΕΡΕΙΕΣ ΚΑΤΑΣΚΕΥΗΣ-ΟΠΛΙΣΜΟΣ	

ΑΡΙΘΜΟΣ ΣΧΕΔΙΟΥ	Α.3
ΚΛΙΜΑΚΑ	1:20
ΗΜΕΡΟΜΗΝΙΑ	ΙΟΥΝΙΟΣ 2021

ΑΡΧΙΤΕΚΤΟΝΙΚΗ ΜΕΛΕΤΗ ΑΝΑΚΑΙΝΙΣΗΣ ΚΑΙ ΕΠΕΚΤΑΣΗΣ ΚΤΙΡΙΟΥ ΓΡΑΦΕΙΩΝ ΔΗΜΟΥ ΑΓΙΑΣ ΠΑΡΑΣΚΕΥΗΣ (ΚΑΛΛΙΘΕΑ) ΣΤΟ ΟΙΚΟΠΕΔΟ ΤΟΥ ΔΗΜΟΤΙΚΟΥ ΣΧΟΛΕΙΟΥ ΕΠΙ ΤΗΣ ΟΔΟΥ ΑΓΙΑΣ ΠΑΡΑΣΚΕΥΗΣ 1 & ΑΓΙΑΣ ΠΑΡΑΣΚΕΥΗΣ 2 ΣΤΗΝ ΚΑΛΛΙΘΕΑ

ΣΧΕΔΙΑΣΤΗΚΕ ΚΑΙ ΕΠΙΒΛΕΠΕΤΑΙ	ΑΝΑΡΓΥΡΟΣ	ΑΔΑΜΑΝΤΙΟΣ	ΜΠΑΚΟΥΡΟΣ
ΕΛΕΓΧΘΗΚΕ	ΑΝΑΡΓΥΡΟΣ	ΑΔΑΜΑΝΤΙΟΣ	ΜΠΑΚΟΥΡΟΣ
ΕΓΚΡΙΘΗΚΕ	ΑΝΑΡΓΥΡΟΣ	ΑΔΑΜΑΝΤΙΟΣ	ΜΠΑΚΟΥΡΟΣ

ΑΡΧΙΤΕΚΤΟΝΕΣ ΜΗΧΑΝΙΚΟΙ	ΑΔΑΜΑΝΤΙΟΣ ΜΠΑΚΟΥΡΟΣ	ΑΡ. ΜΗΤΡΩΟΥ	6.ΤΕ.ΜΗΧ.ΑΔΑΜΑΝΤΙΟΣ
ΠΟΛΙΤΙΚΟΙ ΜΗΧΑΝΙΚΟΙ	ΑΝΑΡΓΥΡΟΣ ΑΝΑΡΓΥΡΟΣ	ΑΡ. ΜΗΤΡΩΟΥ	6.ΤΕ.ΜΗΧ.ΑΝΑΡΓΥΡΟΣ
ΗΛΕΚΤΡΟΛΟΓΟΙ ΜΗΧΑΝΙΚΟΙ			
ΜΗΧΑΝΟΛΟΓΟΙ ΜΗΧΑΝΙΚΟΙ			
ΠΕΡΙΒΑΛΛΟΝΤΟΛΟΓΟΙ			
ΤΟΠΟΓΡΑΦΟΙ ΜΗΧΑΝΙΚΟΙ			

ΣΥΝΤΑΞΗ ΜΕΛΕΤΗΣ	ΑΝΑΡΓΥΡΟΣ ΑΝΑΡΓΥΡΟΣ	6.ΤΕ.ΜΗΧ.ΑΝΑΡΓΥΡΟΣ
ΕΠΙΒΛΕΨΗ ΜΕΛΕΤΗΣ	ΑΝΑΡΓΥΡΟΣ ΑΝΑΡΓΥΡΟΣ	6.ΤΕ.ΜΗΧ.ΑΝΑΡΓΥΡΟΣ
ΕΠΙΒΛΕΨΗ ΕΡΓΟΥ	ΑΝΑΡΓΥΡΟΣ ΑΝΑΡΓΥΡΟΣ	6.ΤΕ.ΜΗΧ.ΑΝΑΡΓΥΡΟΣ