ქალაქ თბილისის მუნიციპალიტეტის საჯარო სამართლის იურიდიული პირი – ქალაქ თბილისის მუნიციპალიტეტის ტრანსპორტისა და ურბანული განვითარების სააგენტო

წერილის ნომერი: **16-01212371077**
თარიღი: **25/08/2021**
პინი: **9942**

ადრესატი: მარიამ პაპუკაშვილი
პირადი ნომერი: 01008044858
მისამართი: თბილისი თ.აბულაძის ქ. N 22 ბ. 3

გადაამოწმეთ: **document.municipal.gov.ge**

ქალბატონო მარიამ,

ქალაქ თბილისის მუნიციპალიტეტის სსიპ - ქალაქ თბილისის მუნიციპალიტეტის ტრანსპორტისა და ურბანული განვითარების სააგენტომ განიხილა თქვენი, 2021 წლის 24 აგვისტოს №0121236308-16 განცხადება, რომელთან დაკავშირებითაც გაცნობებთ შემდეგს:

დაკმაყოფილდეს 2021 წლის 16 აგვისტოს №01212281636-16 განცხადება და შეთანხმდეს ქალაქ თბილისში, პეტრე იბერის ქუჩა, N 30-ში არსებულ მიწის ნაკვეთებზე (საკადასტრო კოდი: 01.10.06.001.229; 01.10.06.001.278; 01.10.06.001.125; 01.10.06.001.126; 01.10.06.001.002) საგზაო მოძრაობის ორგანიზების სქემა თანდართულ ბმულზე არსებული დანართის შესაბამისად.

სამუშაოს დასრულების შემდეგ, 30 კალენდარული დღის ვადაში დემონტაჟი უნდა გაუკეთდეს დროებით დამონტაჟებულ საგზაო მოძრაობის ორგანიზების ტექნიკურ საშუალებებს და ქუჩის სავალი ნაწილი მოყვანილი იქნას პირვანდელ მდგომარეობაში.

საგზაო მოძრაობის ორგანიზების სქემის ცვლილება საჭიროებს შეთანხმებას სააგენტოსთან.

გადაწყვეტილების გასაჩივრება, დაინტერესებული მხარის მიერ, შესაძლებელია ამ გადაწყვეტილების გაცნობიდან ერთი თვის ვადაში ქალაქ თბილისის მუნიციპალიტეტის მერთან (მისამართი: ჟ. შარტავას ქუჩა N7) კანონმდებლობით დადგენილი წესით.

დანართი: სსიპ - ტრანსპორტისა და ურბანული განვითარების სააგენტოს მიერ შეთანხმებული საგზაო მოძრაობის ორგანიზების სქემები იხილეთ თანდართულ ბმულზე :

https://cloud.tbilisi.gov.ge/index.php/s/tOo2dojmP12cjbG

პატივისცემით,

ოთარ ჩიტიძე

სააგენტოს უფროსი (მოვალეობის შემსრულებელი)

გამოყენებულია კვალიფიციური
ელექტრონული ხელმოწერა/
ელექტრონული შტამპი

საქართველოს შინაგან საქმეთა სამინისტროს
საპატრულო პოლიციის დეპარტამენტი

MINISTRY OF INTERNAL AFFAIRS OF GEORGIA
PATROL POLICE DEPARTMENT

MIA 8 21 02243243

25/08/2021

მოქ. თ. პაპუკაშვილს
ქ. თბილისი თ. აბულაძის ქ. N 22 ბ. 3;
თქვენს 2021 წლის 25 აგვისტოს განცხადებაზე

ასლი: საპატრულო პოლიციის დეპარტამენტის
ქ. თბილისის მთავარი სამმართველოს

შსს საპატრულო პოლიციის დეპარტამენტში განხილულ იქნა თქვენი განცხადება, რომელშიც ითხოვთ, ქ. თბილისი, პეტრე იბერის ქუჩა N 30 ს/კ 01.10.06.001.229; 01.10.06.001.278; 01.10.06.001.125; 01.10.06.001.126; 01.10.06.001.002-ის მიმდებარედ შესასვლელ–გამოსასვლელი გზის მოწყობის, სამშენებლო დამცავი ღობის განთავსების და არსებული საგზაო/სატრანსპორტო ინფრასტრუქტურის ნაკადების მიმართულების საგზაო მოძრაობის ორგანიზაციის წარმოდგენილი სქემების შეთანხმებას.

- ვითვალისწინებთ რა, ქ. თბილისის მუნიციპალიტეტის სსიპ ტრანსპორტის და ურბანული განვითარების სააგენტოს თანხმობას (წერილის ნომერი 25/08/2021 16-01212371077), შსს საპატრულო პოლიციის დეპარტამენტი ითანხმებს (საგზაო მოძრაობის უსაფრთხოების კუთხით) წარმოდგენილ დროებითი და მუდმივი მოძრაობის ორგანიზაციის სქემებს და არ არის წინააღმდეგი განახორციელოთ სამუშაოები შემდეგი პირობების დაცვით:
- სამშენებლო დამცავი ღობე შეიღებოს შავ-თეთრი ან წითელ-თეთრი ზოლებით;
- ქვეითად მოსიარულეთა უსაფრთხოების მიზნით დამცავი ღობის ფარგლებში მოეწყოს ქუჩის სავალი ნაწილის მხრიდან ქვეითად მოსიარულეთა ბილიკი, ღობე გზის სავალი ნაწილის მხრიდან გადაიხუროს და ღამის საათებში განათდეს;
- სამშენებლო ობიექტზე მისასვლელი გზა აღიჭურვოს მოძრაობის რეგულირების ტექნიკური საშუალებებით წარმოდგენილი სქემის შესაბამისად;
- დაცული იქნას გზის სავალი ნაწილის სისაუფთავე, არ დაუშვათ სამშენებლო მასალისა და ტექნიკის გზის სავალ ნაწილზე განთავსება;
- სამუშაოების დასრულებისთანავე მიმდებარე ტერიტორია მოყვანილ იქნას პირვანდელ მდგომარეობაში და დროებითი მოძრაობის რეგულირების ტექნიკურ საშუალებებს გაუკეთდეს დემონტაჟი;

0190, თბილისი, ნოე რამიშვილის ქ. №38
№38, Noe Ramishvili St. 0190, Tbilisi, Georgia
ტელ./Tel.: (+995 032) 2 41 42 42
ფაქსი/Fax: (+995 032) 2 41 85 02
E-mail: patrolinfo@mia.gov.ge

- სამუშაოების დაწყების და დამთავრების შესახებ წინასწარ ეცნობოს შსს საპატრულო პოლიციის დეპარტამენტის სამორიგეო ნაწილს (ტელ: 241-85-04; 241-85-05);

მეორე ადრესატს: გთხოვთ, უზრუნველყოთ კონტროლის დაწესება წერილში მითითებულ პირობების შესრულებაზე და მოძრაობის რეგულირების ტექნიკური საშუალებების განთავსების მდგომარეობაზე. შეუსრულებლობის შემთხვევაში გაატარეთ ზომები საქართველოს ადმინისტრაციულ სამართალდარღვევათა კოდექსის 134 მუხლით გათვალისწინებული მოთხოვნების შესაბამისად.

დანართი: 1 ფაილად.

საპატრულო პოლიციის დეპარტამენტი /
საორგანიზაციო სამმართველო / საგზაო მოძრაობის
ზედამხედველობის განყოფილება
განყოფილების უფროსი
ბარბაქაძე დავით

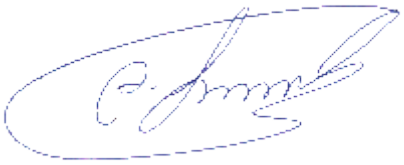

საგზაო მოძრაობის ორგანიზაციის ტექნიკური საშუალებები


1.26 -6ც


3.20 - 5ც


3.21 - 2ც



3.24 - 5ც



3.24 - 3ც



3.25 - 2ც



8.2.1 - 2ც



8.2.1 - 1ც

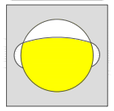
შუქ. ტ7-4ც


მედროშე 1 ადამიანი

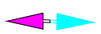
ქვეითთა მოძრაობის მიმართულება

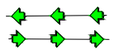
სამშენებლო ტექნიკის მოძრაობის მიმართულება


ღობურა





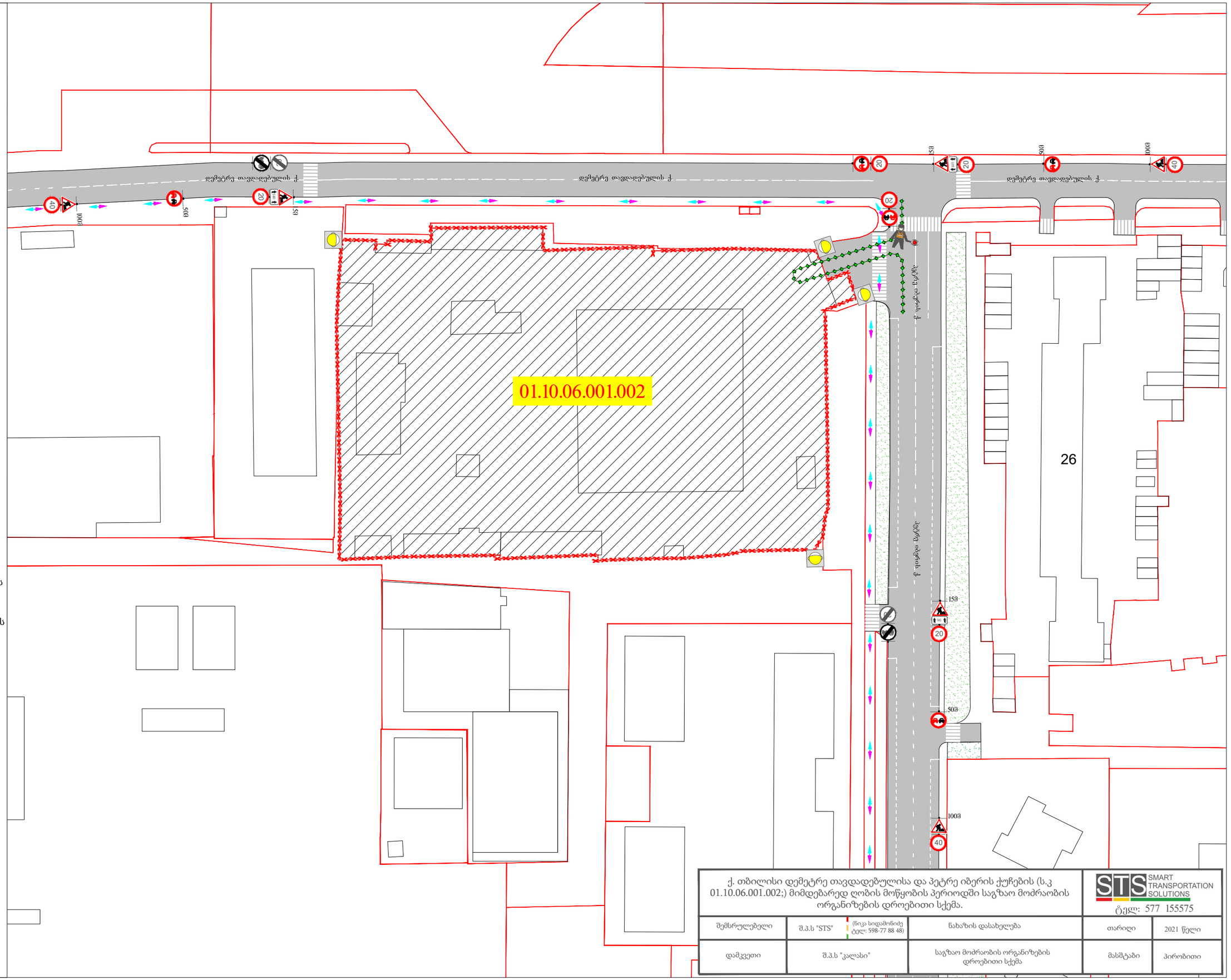

ქ. თბილისი დემეტრე თავდადებულისა და პეტრე იბერის ქუჩების (ს.კ 01.10.06.001.002;) მიმდებარედ ღობის მოწყობის პერიოდში საგზაო მოძრაობის ორგანიზების დროებითი სქემა.

STS SMART TRANSPORTATION SOLUTIONS
ტელ: 577 155575

შემსრულებელი	შ.პ.ს "STS" (ნიკა სიდამონიძე ტელ: 598-77 88 48)	ნახაზის დასახელება	თარიღი	2021 წელი
დამკვეთი	შ.პ.ს "კალასი"	საგზაო მოძრაობის ორგანიზების დროებითი სქემა	მასშტაბი	პირობითი

საგზაო მოძრაობის ორგანიზაციის ტექნიკური საშუალებები


1.26 -6ც


3.20 - 5ც


3.21 - 2ც



3.24 - 5ც



3.24 - 3ც



3.25 - 2ც


5.19.1 - 2ც


5.19.2 - 2ც



8.2.1 - 2ც



8.2.1 - 1ც

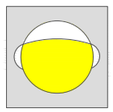
შუქ. ტ7-2ც


მედროშე 1 ადამიანი

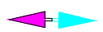
ქვეითთა მოძრაობის მიმართულება


სამშენებლო ტექნიკის მოძრაობის მიმართულება

სამშენებლო ღობე გეგმაში

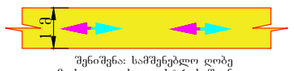

შენიშვნა: სამშენებლო ღობე მოქცეულია საკადასტრო ზოლით.

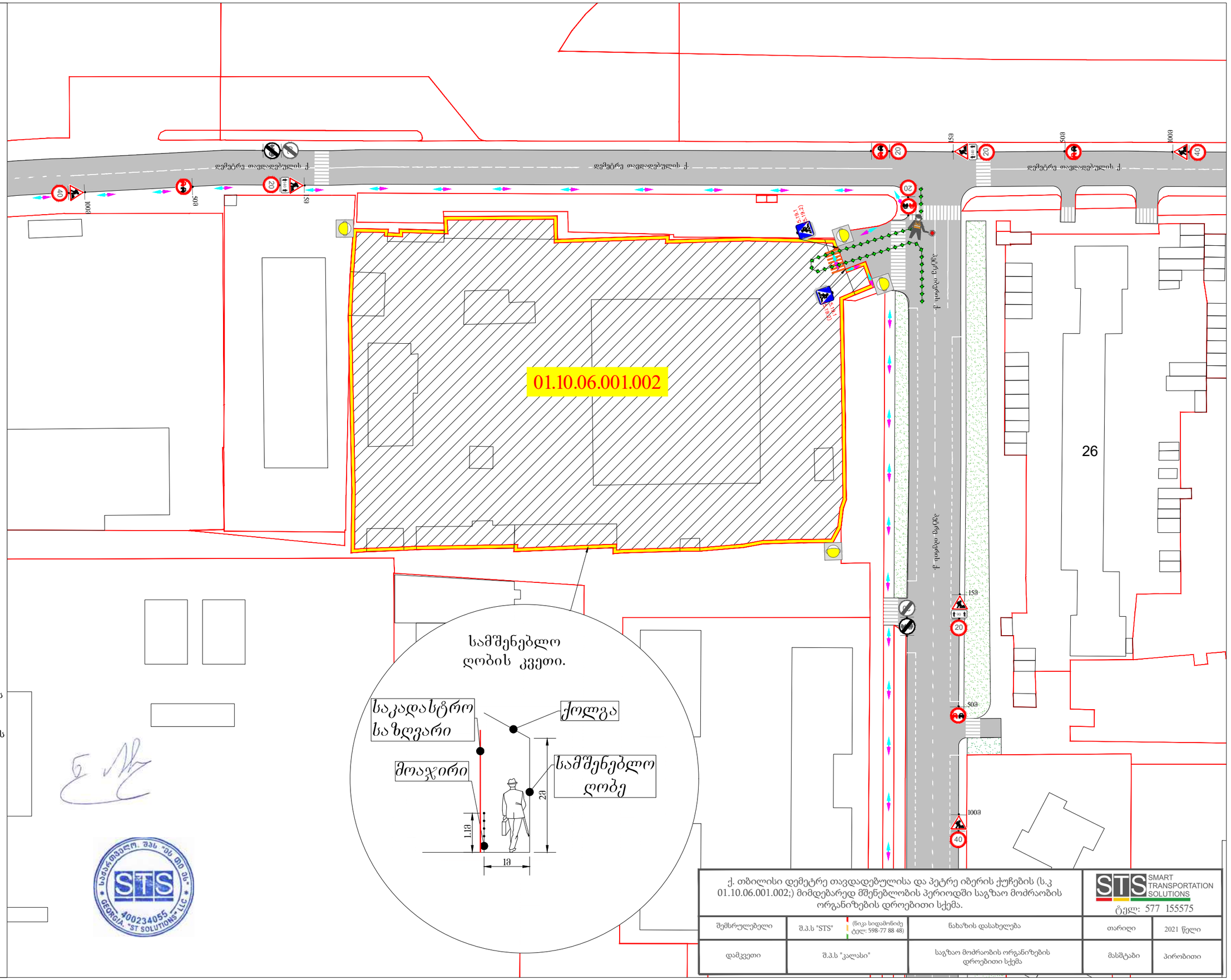

ქ. თბილისი დემეტრე თავდადებულისა და პეტრე იბერის ქუჩების (ს.კ 01.10.06.001.002;) მიმდებარედ მშენებლობის პერიოდში საგზაო მოძრაობის ორგანიზების დროებითი სქემა.

STS SMART TRANSPORTATION SOLUTIONS
ტელ: 577 155575

შემსრულებელი	შ.პ.ს "STS" (ნიკა სიდამონიძე ტელ: 598-77 88 48)	ნახაზის დასახელება	თარიღი	2021 წელი
დამკვეთი	შ.პ.ს "კალასი"	საგზაო მოძრაობის ორგანიზების დროებითი სქემა	მასშტაბი	პირობითი

საგზაო მოძრაობის ორგანიზაციის ტექნიკური საშუალებები

2.1-7ც

2.3-14ც

4.1.4-7ც

4.1.5-7ც

5.19.1-28ც

5.19.2-28ც

7.4-8ც

8.6.1-3ც

8.6.2-5ც

საავტომობილო გზა

ტიპური ტროტუარი გეგმაში

ტიპური ტროტუარის განივი კვეთი

საგზაო მოძრაობის ორგანიზების სქემაზე დატანილია პერსპექტიული გზები

0.90 შშმ პირთა პანდუსი

ტროტუარის განივი კვეთი

დემეტრე თავდადებულის ქ.

პეტრე იბერის ქ.

26

ქ. თბილისი დემეტრე თავდადებულისა და პეტრე იბერის ქუჩების (ს.კ 01.10.06.001.002;) მიმდებარედ საგზაო მოძრაობის ორგანიზების სქემა.			STS SMART TRANSPORTATION SOLUTIONS ტელ: 577 155575	
შემსრულებელი	შ.პ.ს "STS"	(ნიკა სიდამონიძე ტელ: 598-77 88 48)	ნახაზის დასახელება	თარიღი 2021 წელი
დამკვეთი	შ.პ.ს "კალასი"		საგზაო მოძრაობის ორგანიზების სქემა.	მასშტაბი პირობითი