ტექნიკური ზედამხედველობა	შ.პ.ს. "ნიკორა"
ავტორი	ალექსანდრე ჩიქოვანი, ლიკა ჩიქოვანი
არქიტექტურული ნაწილი	
პროექტის დასახელება	ბინათმშენებლობა ვაკის რაიონში
შემსრულებელი	შპს "ჯეოსტრუქტი 404855992"
ტექნიკური ზედამხედველი	ბესიკ ჯიმშიტაშვილი
ხელმძღვანელი	ლევან ლომთათიძე
მთავარი ინჟინერი	ლევან ლომთათიძე
მთავარი არქიტექტორი	ლევან ლომთათიძე

პროექტის დასახელება	ბინათმშენებლობა ვაკის რაიონში
მასშტაბი	1:200
ნახაზის დასახელება	ჭრილი 1-1
ფურცლის N	A-201
ფურცლების რაოდენობა	37

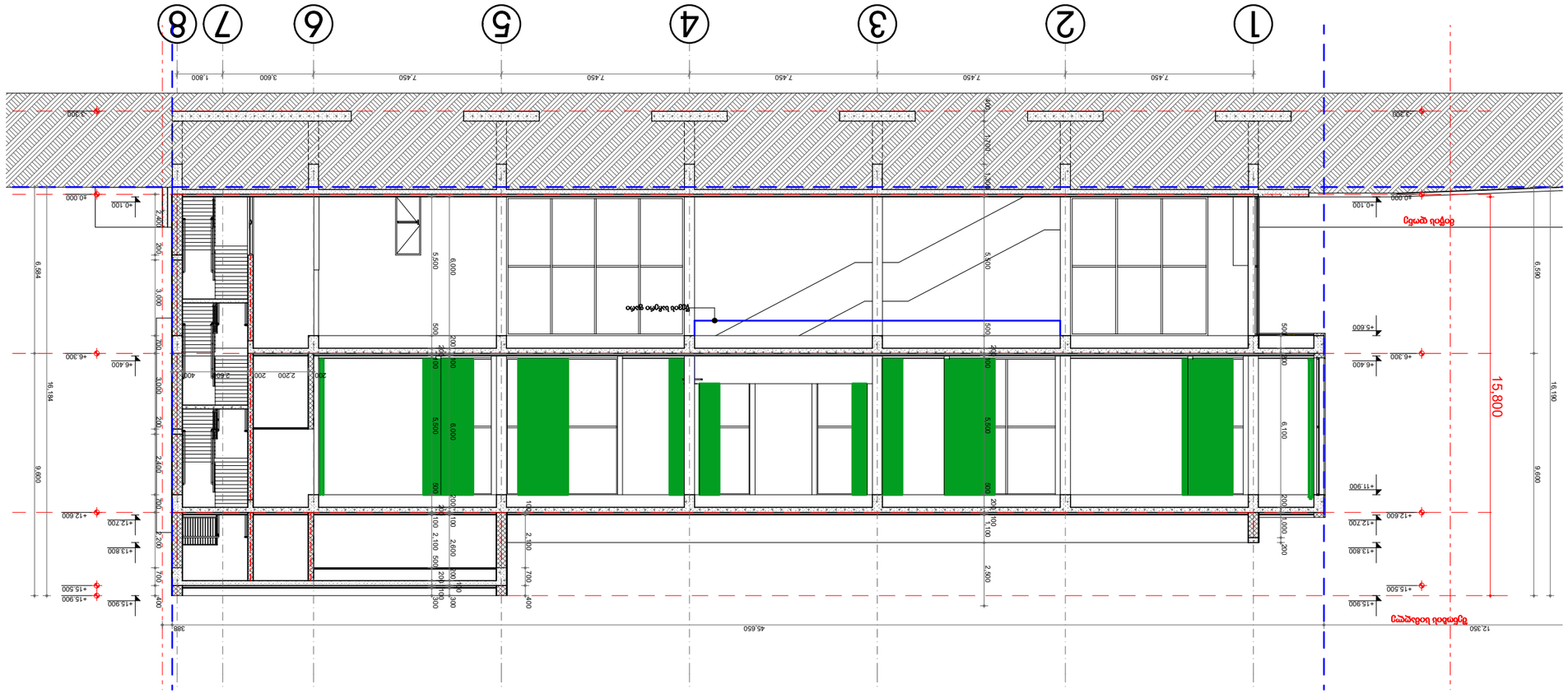

ARCHITECTS ISOMAR

ОБЩЕСТВО С ОГРАНИЧЕННОЙ ОТВЕТСТВЕННОСТЬЮ «ТЕХНОЛОГИЯ ЗДОРОВЬЯ»	
ИСПОЛНИТЕЛЬ ПРОФЕССИОНАЛЬНЫХ УСЛУГ	
ОПРЕДЕЛЕНИЕ ПОЛОЖЕНИЯ ЗДАНИЯ ОТНОСИТЕЛЬНО ГРАНИЦ ЗЕМЕЛЬНОГО УЧАСТКА	
ОПРЕДЕЛЕНИЕ	ООО "ТЕХНОЛОГИЯ ЗДОРОВЬЯ"
ВЕДОМОСТЬ ОБЪЕМОВ РАБОТ	ООО "ТЕХНОЛОГИЯ ЗДОРОВЬЯ", ОГРН 1234567890123, г. Москва, ул. Примерная, д. 1

ГИП	Иванов И.И. "ТЕХНОЛОГИЯ ЗДОРОВЬЯ" 4048559921
ГАП	Петрова А.С.
ГЕНПЛАН	3. ШАБЛОН
ПЛАН ФУНДАМЕНТОВ	3. ШАБЛОН
ПЛАН ЭТАЖА	3. ШАБЛОН

ЗАКАЗЧИК	ООО "ТЕХНОЛОГИЯ ЗДОРОВЬЯ"
ОБЪЕКТ	Строительство 2-х этажного здания с подземной автостоянкой по адресу: г. Москва, ул. Примерная, д. 1
СТАДИЯ	Р
ЛИСТ	37
ЛИСТОВ	37
ШИФР	А-202
ДАТА	15.03.2024
МАСШТАБ	1:200
НАЗВАНИЕ ЛИСТА	Разрез 2-2

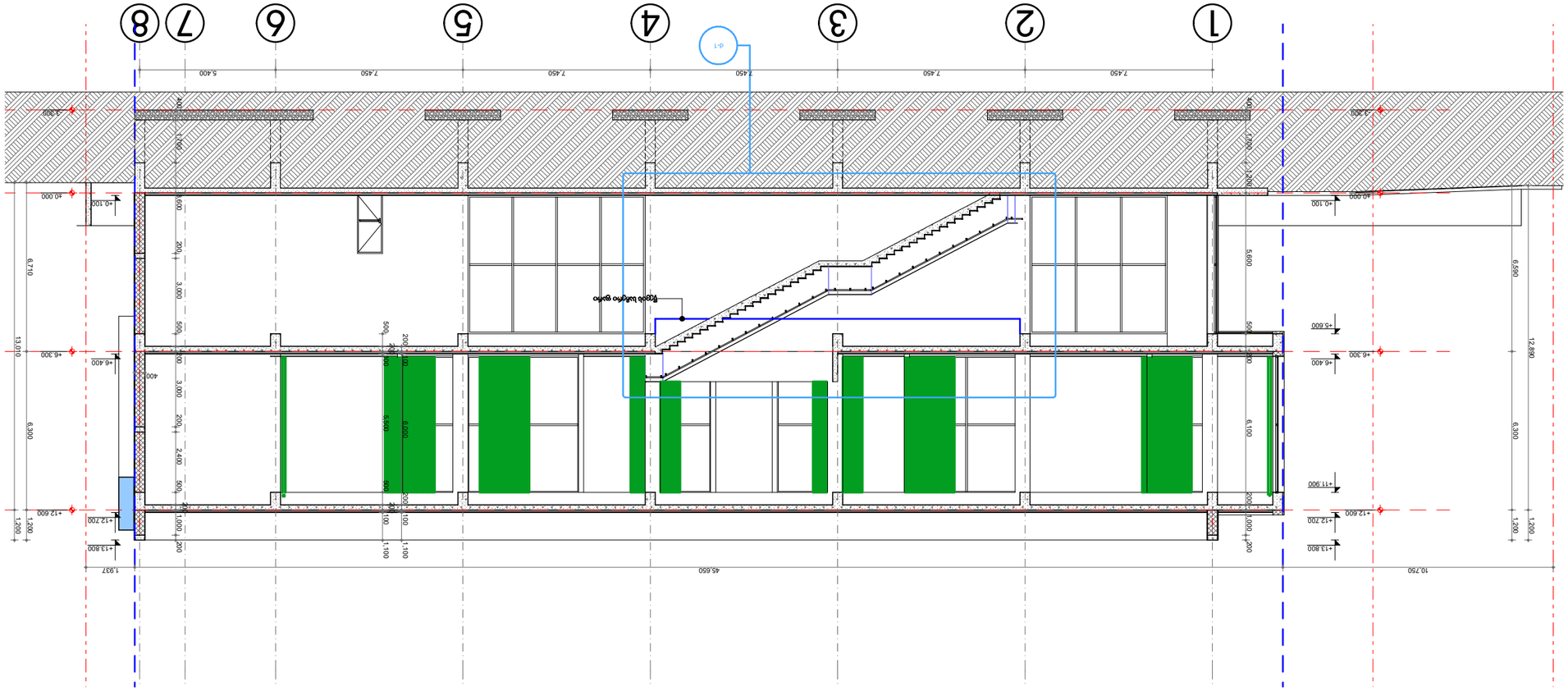

ARCHITECTS ISOMAR

ՀԱՄԱՁԱՅՆ	Ը.Ա.Ս. "ՊՐՈՖՄԱՇ"
ՀԱՏԱԿԱՑՄԱՆ ԱՆՎԱՆՈՒՄԸ	ԱՐՁԱՆԱԳՐՈՒԹՅԱՆ ՀԱՄԱՐ ԱՌԱՋԱՐԿՎՈՂ ՓԱՍՏԱԹՂԹԵՐԻ ՑԱՆԿ
ՀԱՅՏԱՐԱՐՈՒԹՅԱՆ ՀԱՄԱՐ ՆՇԱՆԱԿՎՈՂ ՏԵՂԵԿԱՏՎՈՒԹՅՈՒՆ	
ՀՀ ՀԱՅԿԱԿԱՆ ՊԱՏՄԱԿԱՆ ԹԱՆԳԱՐԱՆ "ՊՐՈՖՄԱՇ" 04485992	
ՀԱՍՑԵ	ՀՀ, ք. Երևան, Կենտրոն վարչական շրջան, Ամիրյան 3/1
ՀԱՍՑԵԻ ՆԿԱՐԱԳՐՈՒԹՅՈՒՆ	
ՀԱՍՑԵԻ ՀԱՍՑԱՅԻՆ ՆՇԱՆԱԿ	
ՀԱՍՑԵԻ ՀԱՍՑԱՅԻՆ ՆՇԱՆԱԿ	
ՀԱՍՑԵԻ ՀԱՍՑԱՅԻՆ ՆՇԱՆԱԿ	
ՀԱՍՑԵԻ ՀԱՍՑԱՅԻՆ ՆՇԱՆԱԿ	

ՀԱՏԱԿԱՐԳ	ՀՀ ՀԱՅԿԱԿԱՆ ՊԱՏՄԱԿԱՆ ԹԱՆԳԱՐԱՆ "ՊՐՈՖՄԱՇ" 04485992
ՄԱՍՇՏԱԲ	1:200
ՆԿԱՐԻ ԱՆՎԱՆՈՒՄԸ	ֆրոնտոն 3-3
ՀԱՄԱՐԱԿԱՐԳԻՉ	Ա. ՍԱՀԱԿՅԱՆ
ՆԿԱՐԻ ՀԱՄԱՐ	Ա-203
ԷՋ	37

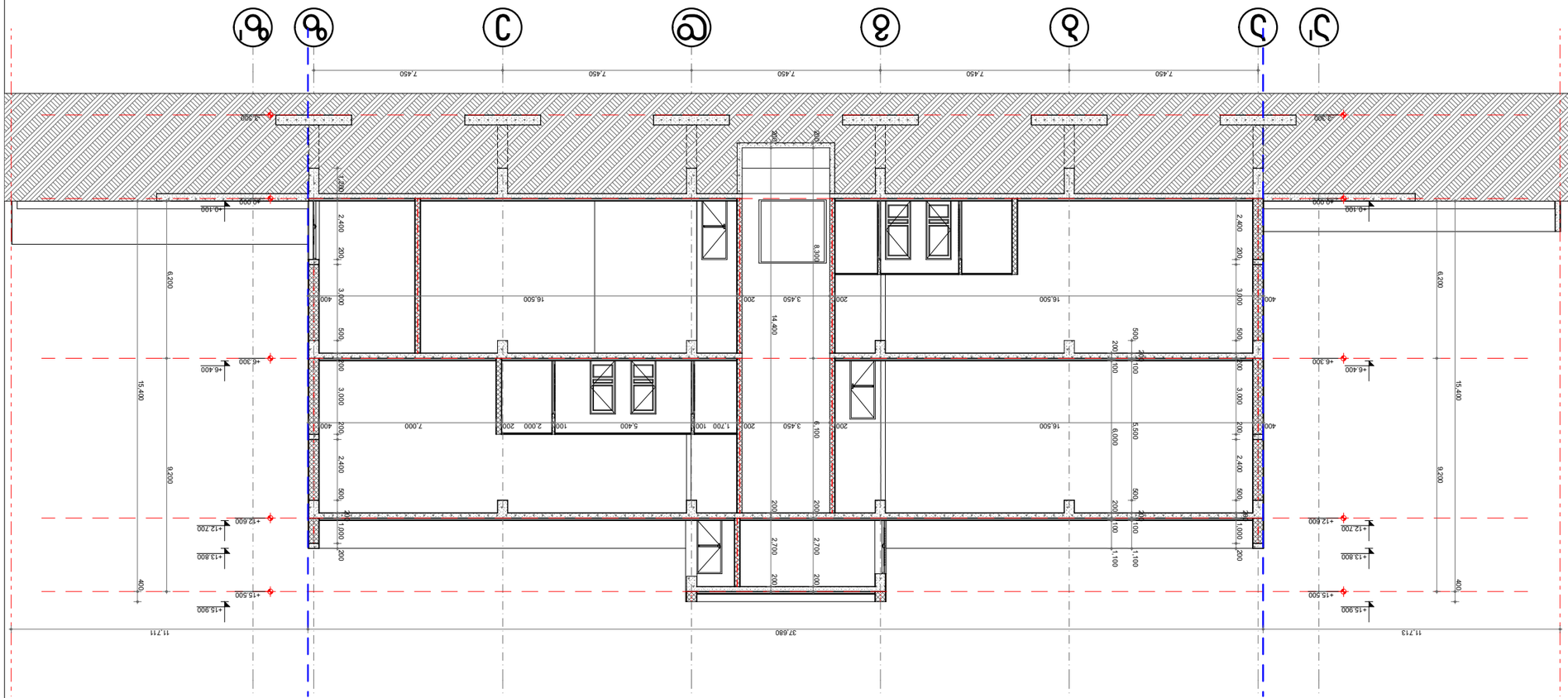

ՀՀ ՏԱՐԱԾՔԱՅԻՆ ԿԱՌԱՎԱՐՄԱՆ ԵՎ ՔԱՂԱՔԱՇԻՆՈՒԹՅԱՆ ՊԵՏԱԿԱՆ ԿՈՄԻՏԵ	
ՀՀ ԱՐԱՐԱՏԻ ՄԱՐԶԻ ԱՐՏԱՇԱՏ ՀԱՄԱՅՆՔԻ ՎԱՐՉԱՊԵՏԱՐԱՆ	
ՀԱՄԱՁԱՅՆԱԳՐՈՎ ՇԻՆԱՐԱՐԱԿԱՆ ՀԱՐՑԵՐ	
ՀՀ ԱՐԱՐԱՏԻ ՄԱՐԶԻ ԱՐՏԱՇԱՏ ՀԱՄԱՅՆՔԻ ՎԱՐՉԱՊԵՏԱՐԱՆԻ ՇԵՆՔԻ ՀԱՍՑԵՈՒՄ	
ՀՀ ՏԱՐԱԾՔԱՅԻՆ ԿԱՌԱՎԱՐՄԱՆ ԵՎ ՔԱՂԱՔԱՇԻՆՈՒԹՅԱՆ ՊԵՏԱԿԱՆ ԿՈՄԻՏԵ	ՀՀ Ա.Մ., "ՊՐՈՄԱՐՄ" ՍՊԸ, ԵՐԵՎԱՆ ՔԱՂԱՔԱՑԻ ՀԱՄԱՅՆՔԱՅԻՆ ՇԻՆԱՐԱՐԱԿԱՆ ՀԱՐՑԵՐ
ՀՀ ԱՐԱՐԱՏԻ ՄԱՐԶԻ ԱՐՏԱՇԱՏ ՀԱՄԱՅՆՔԻ ՎԱՐՉԱՊԵՏԱՐԱՆԻ ՇԵՆՔԻ ՀԱՍՑԵՈՒՄ	
ՀՀ ՏԱՐԱԾՔԱՅԻՆ ԿԱՌԱՎԱՐՄԱՆ ԵՎ ՔԱՂԱՔԱՇԻՆՈՒԹՅԱՆ ՊԵՏԱԿԱՆ ԿՈՄԻՏԵ	ՀՀ Ա.Մ., "ՊՐՈՄԱՐՄ" 40485992
ՄԱՍՆԱԳԻՏԱԿԱՆ ՀԱՐՑԵՐ	ՀԱՄԱՁԱՅՆԱԳՐՈՎ
ՄԱՍՆԱԳԻՏԱԿԱՆ	Ս. ՍԱՐԳՍՅԱՆ
ՀԱՄԱՁԱՅՆԱԳՐՈՎ ՇԻՆԱՐԱՐԱԿԱՆ ՀԱՐՑԵՐ	Ս. ՍԱՐԳՍՅԱՆ
ՀԱՄԱՁԱՅՆԱԳՐՈՎ ՇԻՆԱՐԱՐԱԿԱՆ	Ս. ՍԱՐԳՍՅԱՆ

ԱՇԽԱՏԱՆՔԱՅԻՆ ՏԵՍԱԿԱՆ ՀԱՏԱԿԱԳԾԵՐ	
1:200	ԱՇԽԱՏԱՆՔԱՅԻՆ ՆԱԽԱԳԻԾ
ԱՇԽԱՏԱՆՔԱՅԻՆ ՆԱԽԱԳԻԾ Nº	A-204
ՓՈՓՈԽՈՑ 4-4	
ՀԱՆՁՆԱԺՈՂՈՎԻ ՀԱՍՑԵ	ՀԱՆՁՆԱԺՈՂՈՎԻ Nº	ՓՈՓՈԽՈՒԹՅՈՒՆ
---	---	---
1.	A-204	37

ARCHITECTS ISOMAR

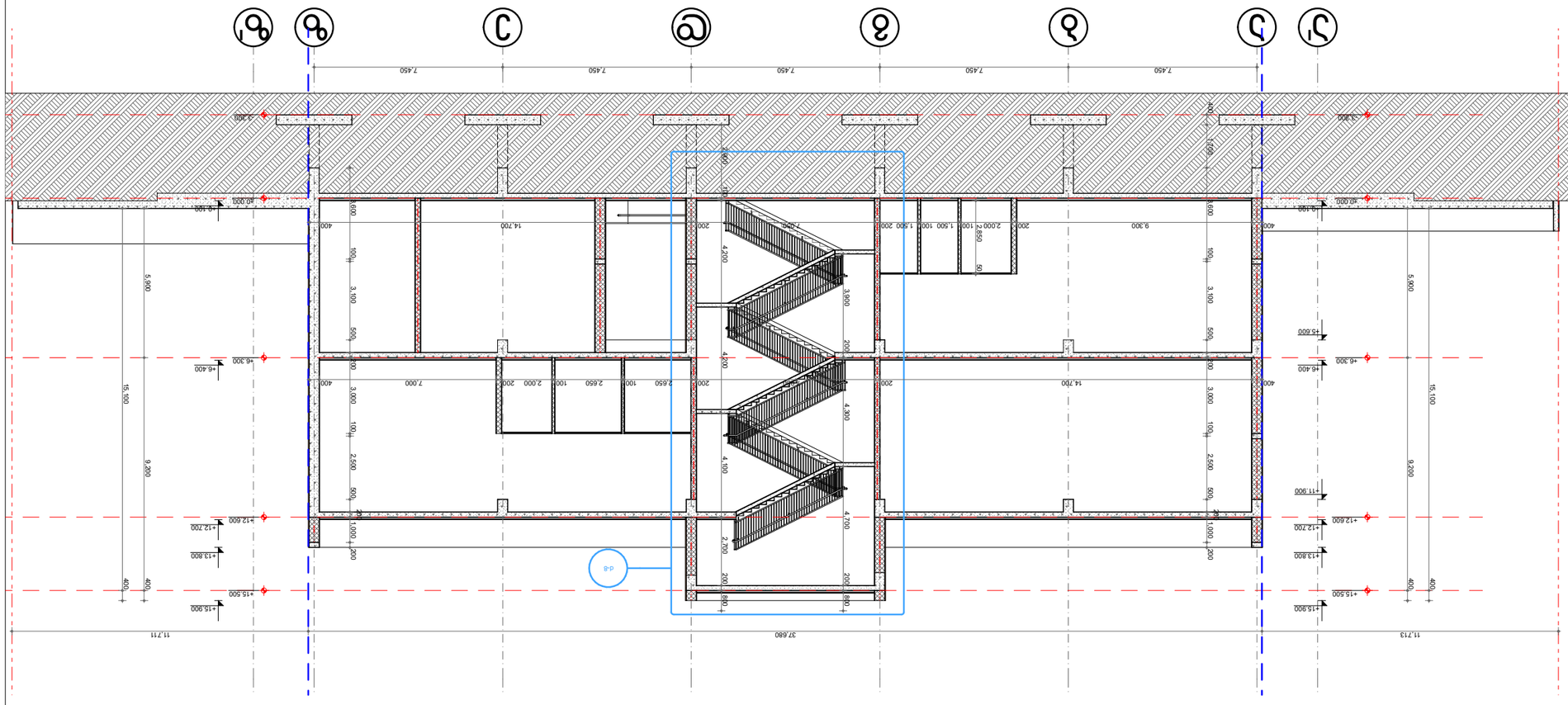

ավարտական	ք.Հ.Ս. "Պրոյեկտ"
գլխավոր ճարտարապետ	Լ.Պ. գլխավոր ճարտարապետ
գլխավոր պատասխանատու ճարտարապետ	

գլխավոր նախագծող	ք.Հ.Ս. "ՀԱՅԱՐԽԱԼՈ" 4004855992	
ՄԱՐԿԱՇԱՐԱԿԱՆ	ՁՈՒԼԵՐ	Խորհրդանշան
ինտերիերի ճարտարապետ	3. ԵՊՈՅԱՆ	
ամ.,նկարիչ-դիզայներ	3. ԵՊՈՅԱՆ	
նկարիչ-դիզայներ	3. ԵՊՈՅԱՆ	

ՇԻՆԱՐԱՐԱԿԱՆ	ԵՆԹԱԿԱՅԱՆ ԿԱՌՈՒՑՔՆԵՐԻ ՇԻՆԱՐԱՐԱԿԱՆ ՄԱՍ
1:200	Հատակագիծ 5-5
Լանջերը	ԳՐԱՖԻԿԱԿԱՆ №	ԳՐԱՖԻԿԱԿԱՆ
ե.Հ.	A-205	37

TSOMAIA ARCHITECTS

ფასადის ნაწილი	ა(1)-ა(7)
მასშტაბი	1:200
ნახაზის დასახელება	ფასადი 6-6
პროექტის №	A-206
ფურცელი	37

შპს "ჭიათურის ბაზრის განვითარების ცენტრი"	
ობიექტის დასახელება	
ჭიათურის ბაზრის განვითარების პროექტი	
ნახაზის დასახელება და შინაარსი	
ფასადი 6-6	
ავტორი	შპს "ჭიათურის ბაზრის განვითარების ცენტრი"
ხელმძღვანელი	ნ. ცომაია
არქიტექტორი	ნ. ცომაია
კონსტრუქციული ნაწილი	
არქიტექტორი	ნ. ცომაია
ელექტრომოწყობილობები	
სანტექნიკა	



ARCHITECTS TSOMAIA