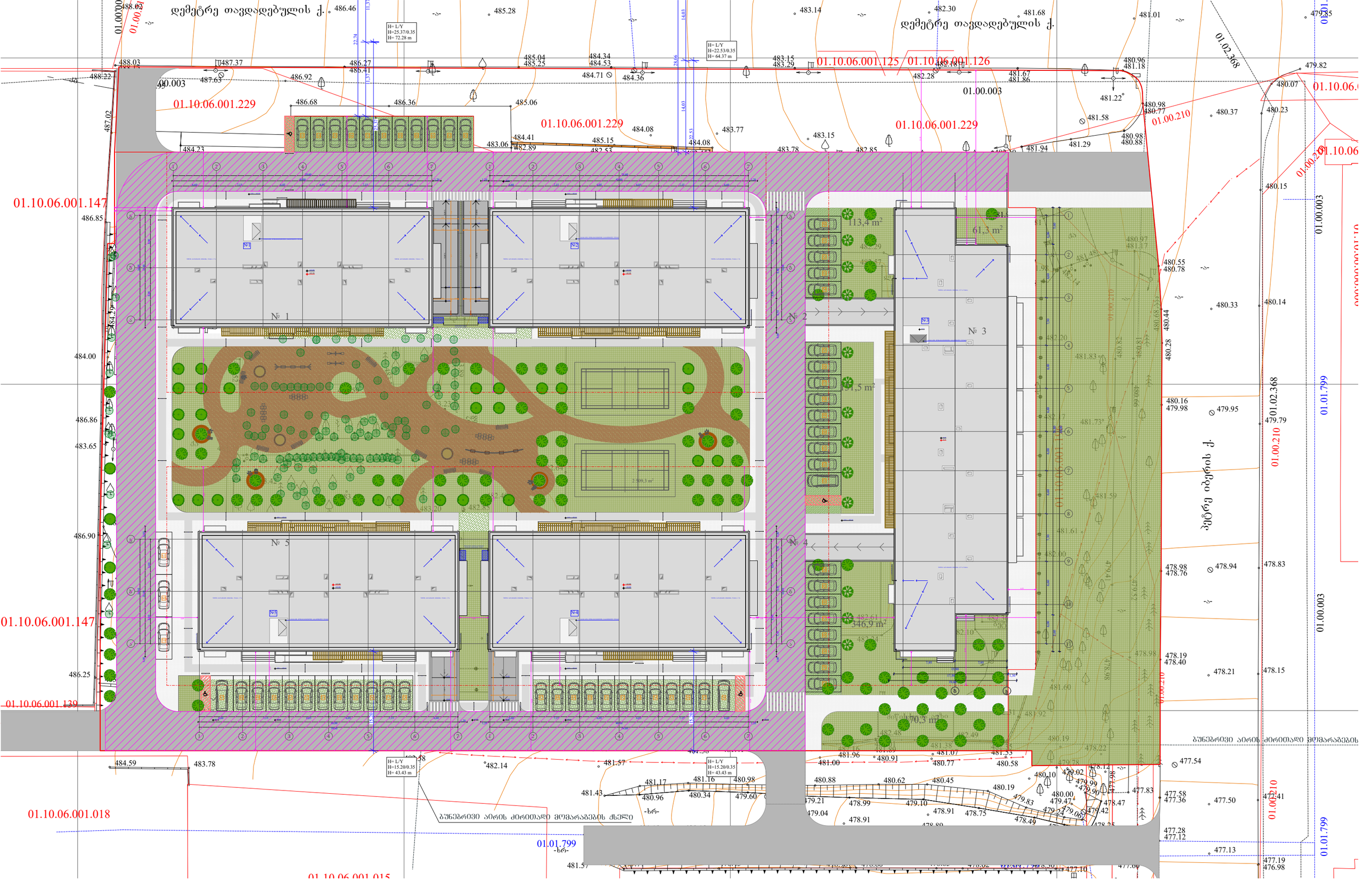

ფუნქციური დანიშნულება	ობიექტის მისამართი	ორგანიზაცია	დირექტორი	
მრავალფუნქციური კომპლექსი (სავაჭრებელი და კომერციული)	ს.კ. 01.10.06.001.002; 01.10.06.001.125; 01.10.06.001.126; 01.10.06.001.229; 01.10.06.001.278	შპს "ჯალასი"	გ. ხუციშვილი	
	ქ. თბილისი, დასახლება დიდი დიღომი, პეტრე იბერის №30 ს.კ. 205011217		პრ. ავტორი	
			მ. პაპუკაშვილი	

ბენ ბეშმა

- ბლოკის კედელი
- საკადასტრო საზღვარი
- ბანაკშენიანების რეგულირების წითი ხაზი
- პარცელი
- ღერძის ხაზი
- +7.30 - ობიექტის მოპირკეთების ნიშნული
- +7.20 - სტრუქტურის ზედაპირის ნიშნული

A - 3	
მასშტაბი	1 : 500
თარიღი	10/02/2022
ფურც.	98

D:\lashas namushevrebi\bejedi\ALFA.png

L.T.D ALFA

მისამართი: ქალაქი თბილისი, დასახლება დიდი დიღომი, მიკრო/რაიონი I, პეტრიწის ქ. №058, ნაკვეთი №030 (ს/კ: 01.10.06.001.002)
შპს. ავტოსერვისი "დიდი დიღომი" (პ.ნ. 211358975) საკუთრებაში არსებული 13160.კვ.მ. არასასოფლო-სამეურნეო
დანიშნულების მიწის ნაკვეთის და მისი მიმდებარე ტერიტორიის ტოპოგრაფიული

გეგმა

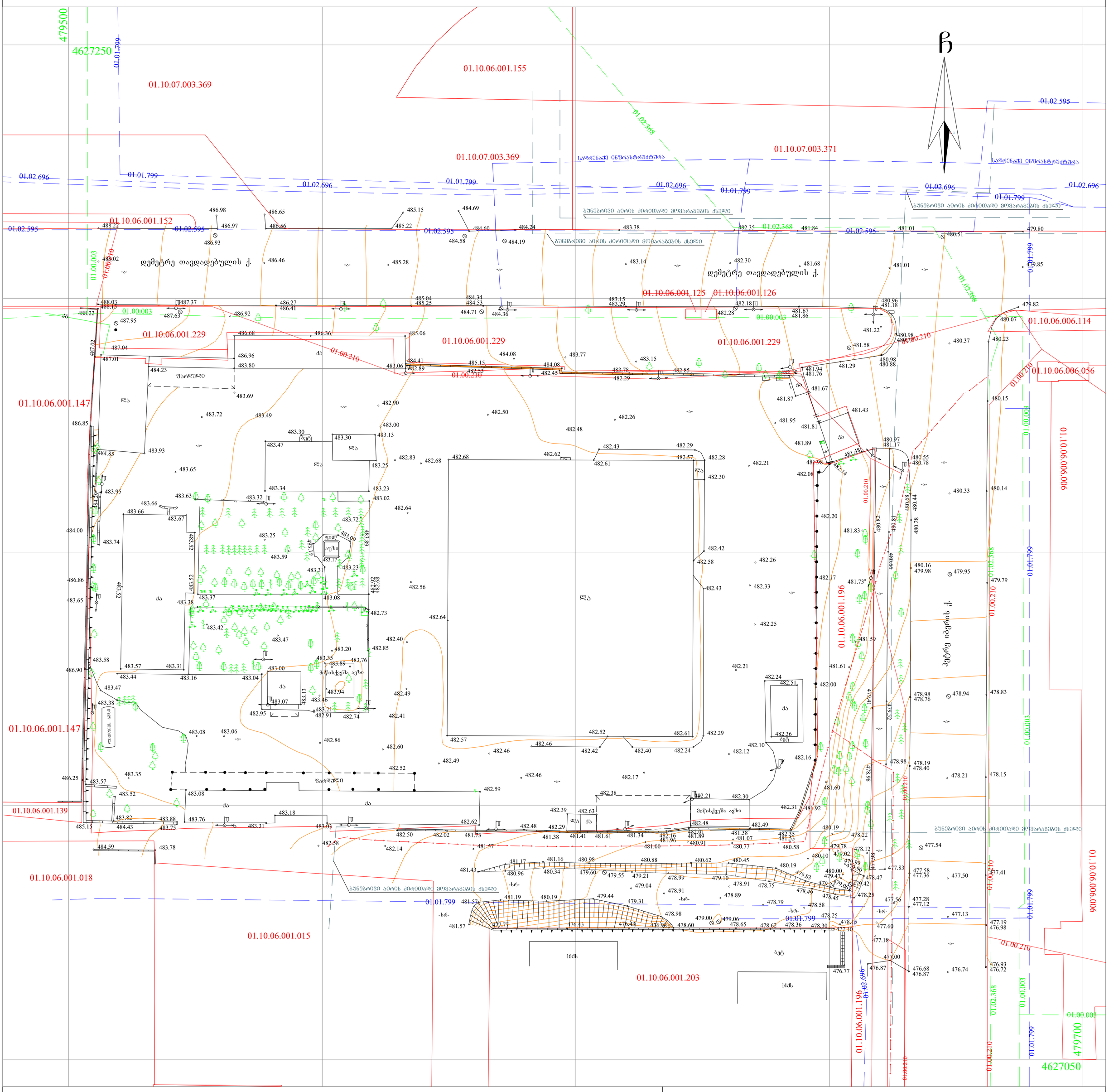

პირობითი აღნიშვნები

WGS 1984 -ის კოორდინატთა UTM სისტემის პროექცია

ძს	საცხ. შენობა	ხის ღობე	წ წყალგაყვანილობა
ძა	არასაცხ. შენობა	ღობე	გ გაზი
	ფარდული	ქვის კედელი	კ კანალიზაცია
	მშენებარე შენობა	კედელი	სან სანიაღვრე
	წიწვოვანი ხე	ვაზი	კბ კავშირგაბმულობა
	ფოთლოვანი ხე	გამხმარი ხე	ელ. ქსელები
	ხილკენკროვანი	მოჭრილი ხე	თბ გათბობა
	მცენარე	ბუჩქი	
	გარე განათება		

შენიშვნა: 1) გეგმაზე დატანილია საჯარო რეესტრში რეგისტრირებული ნაკვეთის საზღვრები

2) ვინადან გეგმაზე დატანილია მხოლოდ რეგისტრირებული მიწისქვეშა კომუნიკაციები მათი მდებარეობების დაზუსტება მოხდეს ყველა კომუნიკაციის წარმომადგენლებთან

შ.პ.ს ალფა (ს/ნ 405298574)

ქ.თბილისი, ნუცუბიძის ფერდობი IV მ/რ კორპუსი №4

ltd.alfa2018@gmail.com MOB; 571824233

დირექტორი:		ლ.როგავა
აზომა:		ა.მენაბდე
დახაზა:		ა.მენაბდე
დამკვეთი		შპს. ავტოსერვისი "დიდი დიღომი"
მასშტაბი: 1:500		04.06.2021წ.