ფოჩათი A3

პირობითი აღნიშვნები

- საკადასტრო საზღვარი
- ჭრილის ხაზი
- x.xxx — იატაკის მოპირკეთებული ნიშნული
- x.xxx — იატაკის საარმეტრო ნიშნული

შენიშვნა

ფ/ვ: ავთანდილ ღომსაძე

მხარებრივი სასტუმროების სახლი

ობიექტის ნაწილი / პროექტირების ობიექტი

ქ. თბილისი, მასივი ღილოში, კვარტალი III, (ნაკვ 43/7) ს/კ: 01.13.03.043.007

ავტომანქანების ბაგის -6.600 ნიშნულზე

ავტორი	ა. ღომსაძე	
შემსრულე	ა. ღომსაძე	

მასშტაბი	ფურცელი	თარიღი
1:200		2/18/2022

ფოიმაული A3

პირობითი აღნიშვნები

- საკადასტრო საზღვარი
- ჭრილის ხაზი
- x.xxx — იატაკის მოპირკეთებული ნიშნული
- x.xxx — იატაკის საარმეტრო ნიშნული

შენიშვნა

ფ/ვ: ავთანდილ ღომსაძე

მრავალბინიანი საცხოვრებელი სახლი

ობიექტის ნაწილი / პროექტირებული ობიექტი

ქ. თბილისი, მასივი ვილოვანი, კვარტალი III, (ნაკვ 43/7)
ს/კ: 01.13.03.043.007

ავტომანევრების ბაგის -3.600 ნიშნულზე

ავტორი	ა. ღომსაძე	
შეკსილი	ა. ღომსაძე	

მასშტაბი	ფურცელი	თარიღი
1:200		2/18/2022

ցամիսն A3 սնսճեկաձ

ՅՈՒՄՈՒՄՈՒՄՈՒՄ ՄՈՒՄՈՒՄՈՒՄ ՅՈՒՄՈՒՄՈՒՄ

ՄՈՒՄՈՒՄՈՒՄՈՒՄ ՅՈՒՄՈՒՄՈՒՄՈՒՄ ՄՈՒՄ

ფოიემატი A3

პირობითი აღნიშვნები

- საკადასტრო საზღვარი
- ჭრილის ხაზი
- x.xxx x.xxx იატაკის მოპირკეთებული ნიშნული
- იატაკის საარმეჭტო ნიშნული

შენიშვნა

ფ/პ: ავთანდილ ღომსაძე

მხარებრივი სასწორხებელი სახლი

პროექტირების ნაწილი / პროექტირების პროექტი

ქ. თბილისი, მასივი ღილომი, კვარტალი III, (ნაკვ 43/7)
ს/კ: 01.13.03.043.007

II პომპისული სართულის ბებმა +3.300 ნიშნულზე

ავტორი	ა. ღომსაძე	
შეკსარე	ა. ღომსაძე	

მასშტაბი	ფორმატი	თარიღი
1:200		2/18/2022

ფოიმასი A3

პირობითი აღნიშვნები

- საკადასტრო საზღვარი
- ჭრილის ხაზი
- x.xxx x.xxx იატაკის მოპირკეთებაული ნიშნული
- იატაკის სააროეტო ნიშნული

შენიშვნა

ფ/ვ: ავთანდილ ღომსაძე

მხარდაჭერილი სასწავლებელი სახლი

ქ. თბილისი, მასივი ვერტმალი, კვარტალი III, (ნაკვ 43/7) ს/კ: 01.13.03.043.007

I სასწავლებელი სართულის ბაზის +6.600 ნიშნულზე

ავტორი	ა. ღომსაძე	
შეკსპერტი	ა. ღომსაძე	

მასშტაბი	ფორმატი	თარიღი
1:200		2/18/2022

ფოიემატი A3

პირობითი აღნიშვნები

- საპროექტო საზღვარი
- ჭრილის ხაზი
- x.xxx x.xxx იატაკის მოპირკეთებული ნიშნული
- იატაკის საარმეტო ნიშნული

შენიშვნა

ფ/ს: ავთანდილ ღომსაძე

მრავალბინიანი საცხოვრებელი სახლი

ობიექტის ნაწილი / პროექტირების ობიექტი

ქ. თბილისი, მასივი ღიღომი, კვარტალი III, (ნაკვ 43/7) ს/კ: 01.13.03.043.007

II სართულის იატაკის ბაზას +9.900 ნიშნულზე

ავტორი	ა. ღომსაძე	
შემსრულე	ა. ღომსაძე	

მასშტაბი	ფორმატი	თარიღი
1:200		2/18/2022

ფოთლები A3

პირობითი აღნიშვნები

- საპროექტო საზღვარი
- ჭრილის ხაზი
- x.xxx — იატაკის მოპირკეთებული ნიშნული
- იატაკის საარმეტო ნიშნული

შენიშვნა

მშენებელი	შპს: ავთანდილ ლომსაძე
მისამართი	ს. თბილისი, მასივი ვერლომი, კვარტალი III, (ნაკვ 43/7) ს/კ: 01.13.03.043.007
ობიექტი	III სასტუმროები სართულის ბებერ +13.200 ნიშნულზე

ავტორი	ა. ლომსაძე	
მენეჯერი	ა. ლომსაძე	

მასშტაბი	ფორმატი	თარიღი
1:200		2/18/2022

ფოთლები A3

პირობითი აღნიშვნები

- საპროექტო საზღვარი
- ჭრილის ხაზი
- x.xxx x.xxx იატაკის მოპირკეთებული ნიშნული
- იატაკის საარმეტო ნიშნული

შენიშვნა

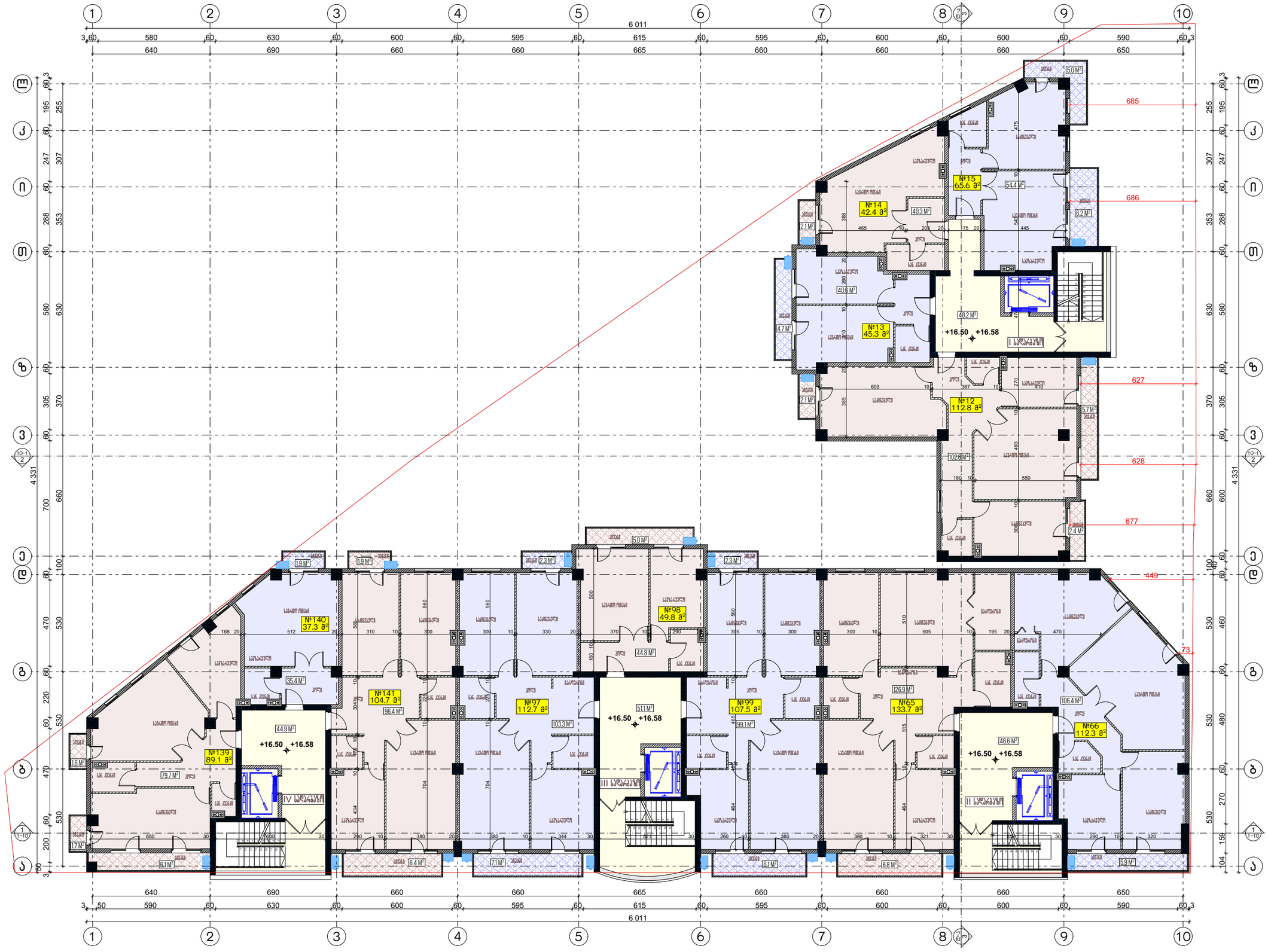

ფ/პ: ავთანდილ ღომსაძე

მრავალბინიანი საცხოვრებელი სახლი

არქიტექტორები ნანინო / ეკრიტექტორები არქიტექტი

ქ. თბილისი, მასივი ვერლომი, კვარტალი III, (ნაკვ 43/7) ს/კ: 01.13.03.043.007

IV სართულის საძირკვლის ბაზას +16.500 ნიშნულზე

არქიტექტორი	ა. ღომსაძე	
შეკვეთილი	ა. ღომსაძე	

მასშტაბი	ფორმატი	თარიღი
1:200		2/18/2022

ფოთლები

პირობითი აღნიშვნები

- საპროექტო საზღვარი
- ჭრილის ხაზი
- x.xxx x.xxx იატაკის მოპირკეთებული ნიშნული
- იატაკის საპროექტო ნიშნული

შენიშვნა

შპს:	ავთანდილ ლომსაძე
მისამართი	სასტუმროების სახლი
პროექტის ნაწილი / პროექტის ეტაპი	
ქ. თბილისი, მასივი ელოლები, ბლოკი III, (ნაკვ 43/7) ს/კ: 01.13.03.043.007	
V სასტუმროების სართულის ბაზა +19.800 ნიშნულზე	

პროექტი	ა. ლომსაძე	
შემსრულე	ა. ლომსაძე	

მასშტაბი	ფორმატი	თარიღი
1:200		2/18/2022

ფოიემატი A3

პირობითი აღნიშვნები

- საკადასტრო საზღვარი
- ჭრილის ხაზი
- x.xxx x.xxx იატაკის მოპირკეთებული ნიშნული
- იატაკის საარმეტრო ნიშნული

შენიშვნა

ფ/ვ: ავთანდილ ლომსაძე

მრავალბინიანი საცხოვრებელი სახლი

ობიექტის ნაწილი / ეტაპი: ეტაპი

ქ. თბილისი, მასივი ელოლთი, კვარტალი III, (ნაკვ 43/7) ს/კ: 01.13.03.043.007

VI სართულის იატაკის ნიშნული +23.100

ავტორი	ა. ლომსაძე	
შემსრულე	ა. ლომსაძე	

მასშტაბი	ფორმატი	თარიღი
1:200		2/18/2022

ფოჩხაძის №3

პირობითი აღნიშვნები

- საკადასტრო საზღვარი
- ჭრილის ხაზი
- x.xxx x.xxx იატაკის მოპირკეთებაუელი ნიშნული
- იატაკის საარმეტრო ნიშნული

შენიშვნა

ფ/პ: ავთანდილ ლომსაძე

მრავალბინიანი საცხოვრებელი სახლი

ობიექტის ნაწილი / ეტაპი: ეტაპი

ქ. თბილისი, მასივი ღილოში, კვარტალი III, (ნაკვ 43/7) ს/კ: 01.13.03.043.007

VII სართულის საძირკვლის ბეჭდი +26.400 ნიშნულზე

ავტორი	ა. ლომსაძე	
შემსრულე	ა. ლომსაძე	

მასშტაბი	ფორმატი	თარიღი
1:200		2/18/2022

ფოიემატი A3

პირობითი აღნიშვნები

- საკადასტრო საზღვარი
- ჭრილის ხაზი
- x.xxx x.xxx იატაკის მოპირკეთებული ნიშნული
- იატაკის საარმეტრო ნიშნული

შენიშვნა

ფ/პ: ავთანდილ ღომსაძე

მრავალბინიანი საცხოვრებელი სახლი

ობიექტის ნაწილი / ეტიპური საცხოვრებელი ბინები

ქ. თბილისი, მასივი ღილოში, კვარტალი III, (ნაკვ 43/7) ს/კ: 01.13.03.043.007

VIII სართულის საიმედოს ნიშნულზე +29.700

ავტორი	ა. ღომსაძე	
შემსრულე	ა. ღომსაძე	

მასშტაბი	ფორმატი	თარიღი
1:200		2/18/2022

ფოთლები

პირობითი აღნიშვნები

- საპროექტო საზღვარი
- ჭრილის ხაზი
- x.xxx — იატაკის მოპირკეთებული ნიშნული
- x.xxx — იატაკის საპროექტო ნიშნული

შენიშვნა

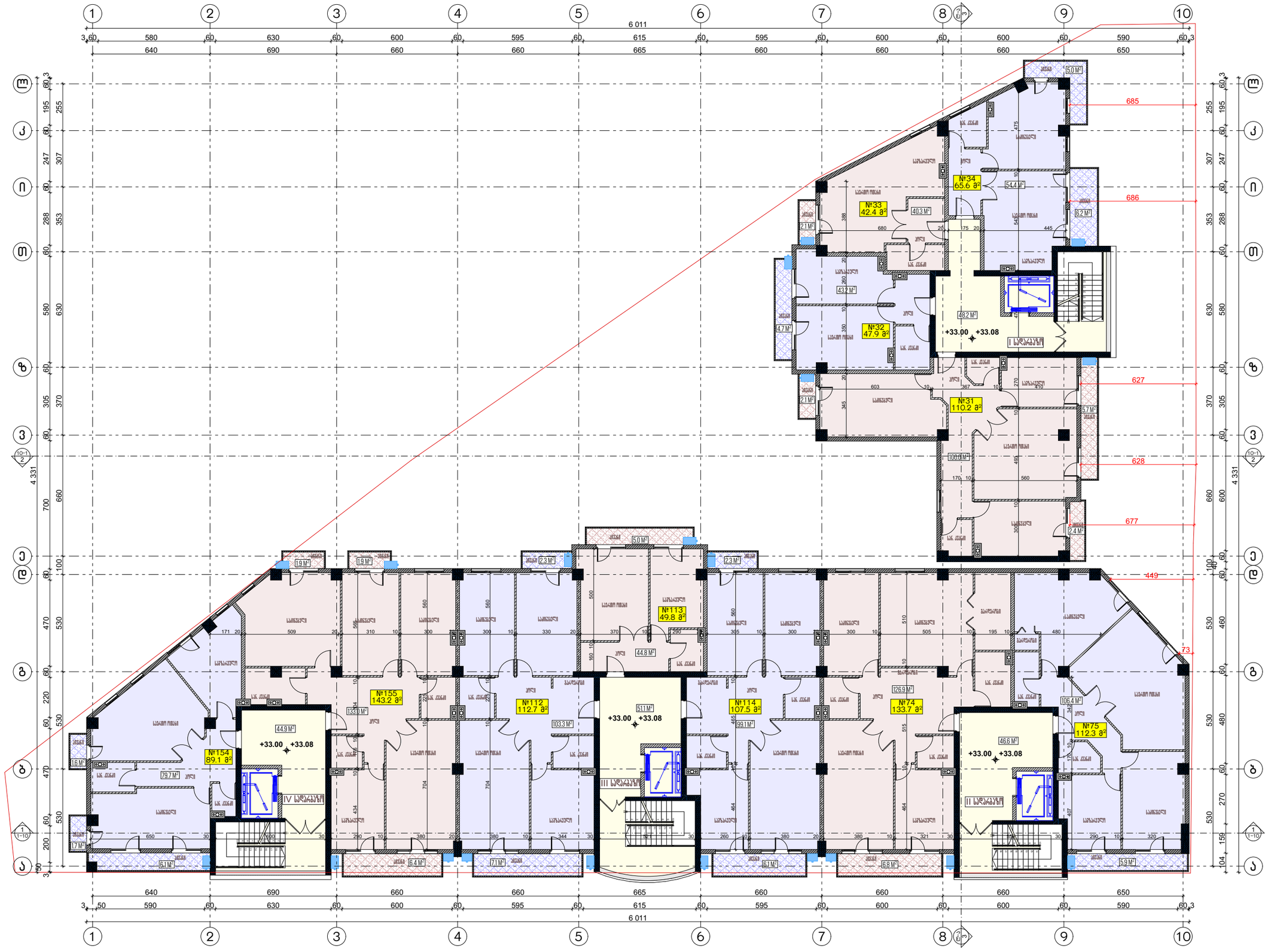

პ/პ:	ავთანდილ ღომსაძე	
მისამართი:	საჩხერის მუნიციპალიტეტი, ქალაქი საჩხერე, ა. ფოცხიშვილის ქუჩა №1	
პროექტის დასახელება:	ქალაქ საჩხერეში, ა. ფოცხიშვილის ქუჩა №1-ში მრავალბინიანი საცხოვრებელი სახლის მშენებლობა	
ობიექტის ნაწილი / პროექტის ეტაპი:	პროექტირება	
ქ. ობიები, მასივი ღილომი, კვარტალი III, (ნაკვ 43/7) ს/კ: 01.13.03.043.007		
IX სართულის სიმაღლის ბაზა +33.000 ნიშნულზე		
პროექტი	პ. ღომსაძე	
შემსრულე	პ. ღომსაძე	
მასშტაბი:	ფურცელი:	თარიღი:
1:200		2/18/2022

ფოიემატი A3

პირობითი აღნიშვნები

- საპროექტო საზღვარი
- ჭრილის ხაზი
- x.xxx — იატაკის მოპირკეთებული ნიშნული
- იატაკის საპროექტო ნიშნული

შენიშვნა

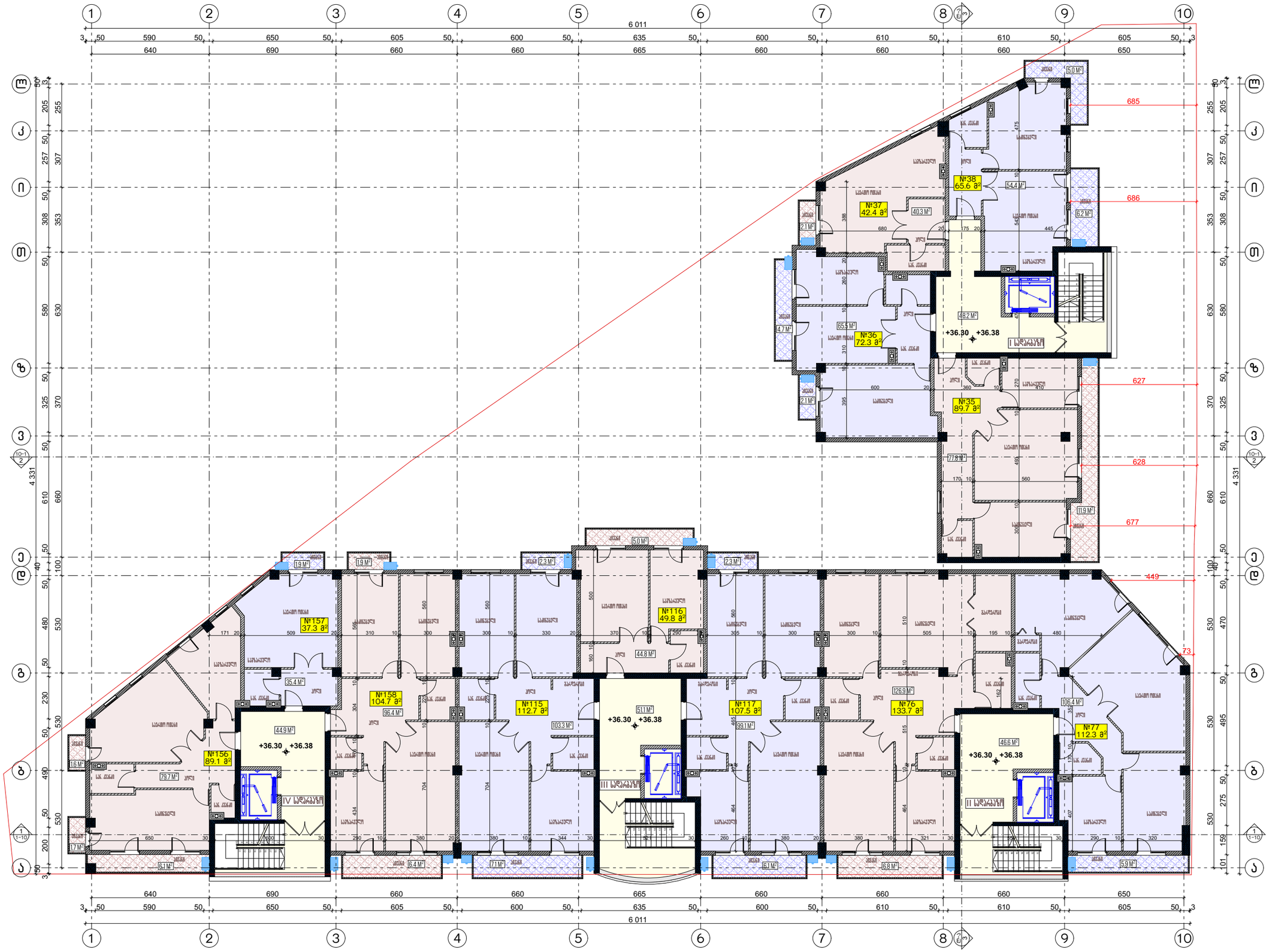

ფ/ბ: ავთანდილ ღომსაძე

მრავალბინიანი საცხოვრებელი სახლი

ახალშენებული ნაგინი / ეროვნებისებული ახალშენი

ქ. თბილისი, მასივი დიღომი, კვარტალი III, (ნაკვ 43/7) ს/კ: 01.13.03.043.007

X საცხოვრებელი სახლისის ბაზმა +36.300 ნიშნულზე

არქიტექტორი	ა. ღომსაძე	
შემსრულებელი	ა. ღომსაძე	

მასშტაბი	ფორმატი	თარიღი
1:200		2/18/2022

ფოიმასტი A3

პირობითი აღნიშვნები

- საკადასტრო საზღვარი
- ჭრილის ხაზი
- x.xxx x.xxx იატაკის მოპირკეთებული ნიშნული
- იატაკის საარმეტრო ნიშნული

შენიშვნა

ფ/პ: ავთანდილ ღომსაძე

მიკვლებინიანი სასხოვრებელი სახლი

პროექტირების ნაწილი / პროექტირების პროექტი

ქ. თბილისი, მასივი დიღომი, კვარტალი III, (ნაკვ 43/7) ს/კ: 01.13.03.043.007

ცვ სასხოვრებელი სართულის ბაზებე +39.600 ნიშნულზე

ავტორი	ა. ღომსაძე	
შეკსრული	ა. ღომსაძე	

მასშტაბი	ფორმატი	თარიღი
1:200		2/18/2022

ფოთლები

პირობითი აღნიშვნები

- საკადასტრო საზღვარი
- ჭრილის ხაზი
- x.xxx x.xxx იატაკის მოპირკეთებული ნიშნული
- იატაკის საარმეტრო ნიშნული

შენიშვნა



შპს ავთანდილ ღომსაძე		
მრავალბინიანი საცხოვრებელი სახლი		
ახალშენებული ნაგები / ყოფილი ახალშენი ახალი		
ქ. თბილისი, მასივი ვერცხლი, კვარტალი III, (ნაკვ 43/7) ს/კ: 01.13.03.043.007		
XIII საცხოვრებელი სართულის ბაზას +42.900 ნიშნულზე		
არქიტექტორი	ა. ღომსაძე	
მშენებელი	ა. ღომსაძე	
მასშტაბი	ფორმატი	თარიღი
1:200		2/18/2022

ფოიემატი A3

პირობითი აღნიშვნები

- საპროექტო საზღვარი
- ჭრილის ხაზი
- x.xxx — იატაკის მოპირკეთებული ნიშნული
- x.xxx — იატაკის საარმეტო ნიშნული

შენიშვნა

ფ/პ: ავთანდილ ღომსაძე

მრავალბინიანი საცხოვრებელი სახლი

ახმეტის ნაწილი / ყორეყანისებელი ახმეტა

ქ. თბილისი, მასივი ვერიყოფი, კვარტალი III, (ნაკვ 43/7) ს/კ: 01.13.03.043.007

XIII საცხოვრებელი სართულის ბებერ +46.200 ნიშნულზე

ავტორი	ა. ღომსაძე	
შემსრულე	ა. ღომსაძე	

მასშტაბი	ფორმატი	თარიღი
1:200		2/18/2022

ფოთლები

პირობითი აღნიშვნები

- საკადასტრო საზღვარი
- ჭრილის ხაზი
- x.xxx — იატაკის მოპირკეთებული ნიშნული
- x.xxx — იატაკის საარმეტრო ნიშნული

შენიშვნა

მ/პ: ავთანდილ ღომსაძე

მიკვლებინიანი სასტუმროსახელო სახლი

ობიექტის ნაწილი / ეტიკეტირების ობიექტი

ქ. თბილისი, მასივი დიღომი, კვარტალი III, (ნაკვ 43/7) ს/კ: 01.13.03.043.007

XIV სასტუმროსახელო სართულის ბებერ +49.500 ნიშნულზე

ავტორი	ა. ღომსაძე	
მენეჯერი	ა. ღომსაძე	

მასშტაბი	ფორმატი	თარიღი
1:200		2/18/2022

ფოიმასტი A3

პირობითი აღნიშვნები

- საკადასტრო საზღვარი
- ჭრილის ხაზი
- x.xxx — იატაკის მოპირკეთებული ნიშნული
- იატაკის საარმეტრო ნიშნული

შენიშვნა

ფ/პ: ავთანდილ ლომსაძე

მიკვლებინიანი სასხოვრებელი სახლი

პროექტირების ნაწილი / პროექტირების პროექტი

ქ. თბილისი, მასივი დილომი, კვარტალი III, (ნაკვ 43/7) ს/კ: 01.13.03.043.007

XV სასხოვრებელი სართულის ბაზას +52.800 ნიშნულზე

ავტორი	ა. ლომსაძე	
შემსრულე	ა. ლომსაძე	

მასშტაბი	ფორმატი	თარიღი
1:200		2/18/2022

ფოიმასტი A3

პირობითი აღნიშვნები

- საკადასტრო საზღვარი
- ჭრილის ხაზი
- x.xxx — იატაკის მოპირკეთებული ნიშნული
- x.xxx — იატაკის სააროჟტო ნიშნული

შენიშვნა

ფ/ვ: ავთანდილ ღომსაძე

მხარებრივი სასხოვრებელი სახლი

ობიექტი: ნაგებობა / ობიექტის ოფორტი

ქ. თბილისი, მასივი ღილომი, კვარტალი III, (ნაკვ 43/7) ს/კ: 01.13.03.043.007

XVI სასხოვრებელი სართულის ბეჭდ +56.100 ნიშნულზე

ავტორი	ა. ღომსაძე	
შეკსრელ	ა. ღომსაძე	

მასშტაბი	ფორმატი	თარიღი
1:200		2/18/2022

ფოჰმასტი A3

პირობითი აღნიშვნები

- საკადასტრო საზღვარი
- ჭრილის ხაზი
- x.xxx — იატაკის მოპირკეთებული ნიშნული
- x.xxx — იატაკის სააროჟტო ნიშნული

შენიშვნა

წყლის შემკრები

+60.20
+60.30
+58.78
+58.70
+58.78
I სართული
31.8 მ²
II სართული
35.4 მ²
III სართული
38.8 მ²
IV სართული
35.0 მ²

პ/პ:	პეთანდი ღომასაძე
მიკვლებინიანი სასტუმროებელი სახლი	
ობიექტებელი ნაწილი / პოტენციებელი პროექტი	
ქ. თბილისი, მასივი დიღომი, კვარტალი III, (ნაკვ 43/7) ს/კ: 01.13.03.043.007	
სახურავის ბაგის +58.700 ნიშნულზე	
პეტრიი	პ. ღომასაძე
შეკსებელი	პ. ღომასაძე

მასშტაბი	ფურცელი	თარიღი
1:200		2/18/2022

ფოჰმატი A3

პირობითი აღნიშვნები

- საკადასტრო საზღვარი
- ჭრილის ხაზი
- x.xxx x.xxx იატაკის მოპირკეთებული ნიშნული
- იატაკის საარმეტო ნიშნული

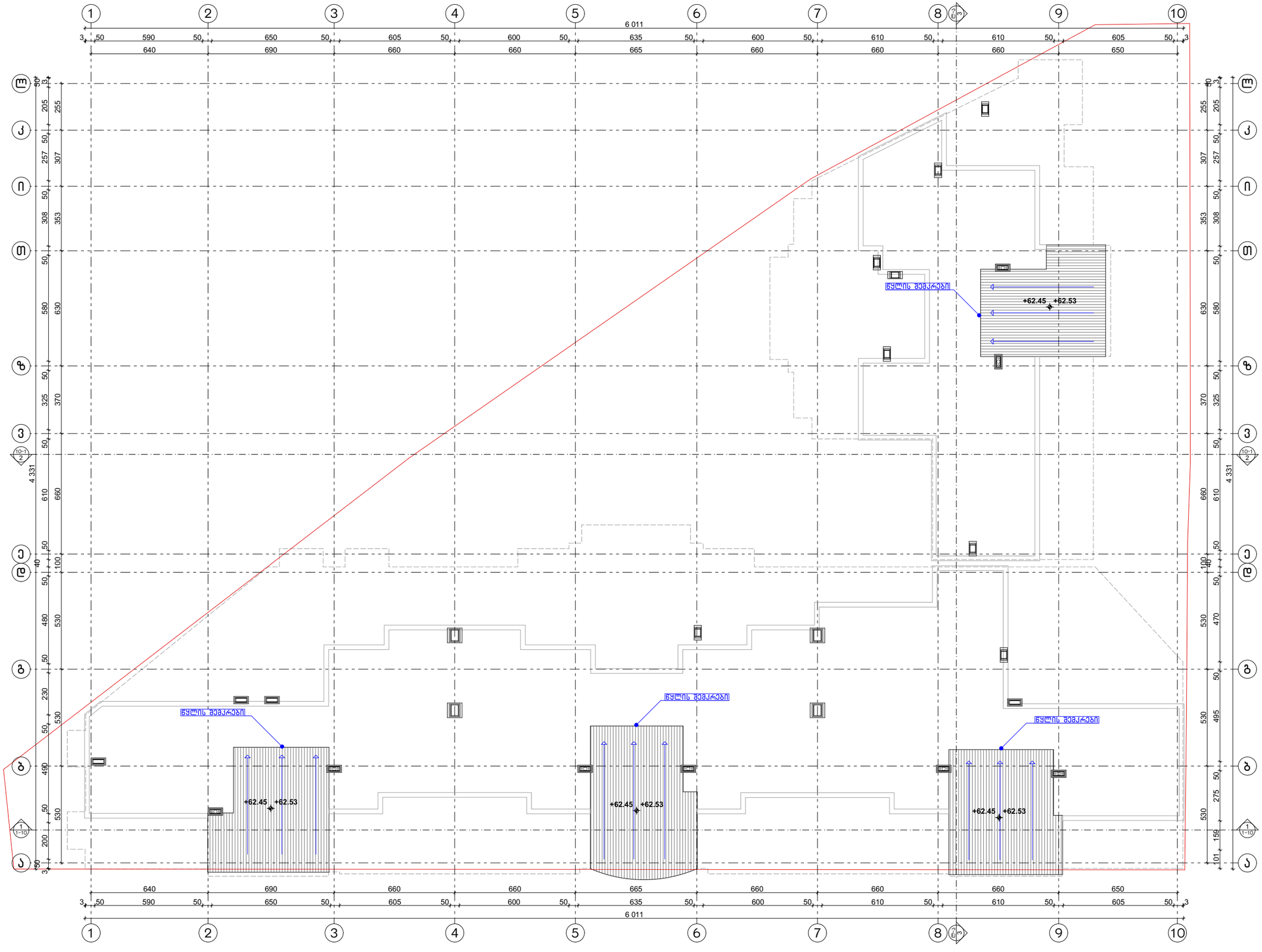

შენიშვნა

ფ/პ: ავთანდილ ღომსაძე

მიკვლებინიანი სასხოვსებელი სახლი

არქიტექტორული ნაწილი / პროექტირებული არსება

ქ. თბილისი, მასივი დიღომი, კვარტალი III, (ნაკვ 43/7)
ს/კ: 01.13.03.043.007

ბაღანებრის ბაბმა +61.900 ნიშნულზე

ავტორი	ა. ღომსაძე	
შემსრულა	ა. ღომსაძე	

მასშტაბი	ფორმატი	თარიღი
1:200		2/18/2022