დაგეგმარების საფუძვლები და მიზნები:

კორექტირებული პროექტი შედგენილია ქ. თბილისის მუნიციპალიტეტის სსიპ-ქ. თბილისის მუნიციპალიტეტის არქიტექტურის სამსახურის მიერ გაცემული № 4054915 06.07.2018 წ. მიწის ნაკვეთის სამშენებლოდ გამოყენების პირობების საფუძველზე. პროექტით გათვალისწინებულია მრავალფუნქციური შენობის მშენებლობა.

მიწის ნაკვეთის მდებარეობა და აღწერა:

საპროექტო შენობა მდებარეობს ქ. თბილისში, ლორთქიფანიძის ქ. №3ა, მისამართზე მდებარე მიწის ნაკვეთზე (ს/კ: 01.19.34.002.138)

მიწის ნაკვეთის ფართობია: 3312.0 კვ.მ.

საპროექტო ტერიტორიას ჩრდილოეთით არსებული გზის მხრიდან ესაზღვრება საზოგადოებრივი სივრცე, აღმოსავლეთით და სამხრეთით დაურეგისტრირებელი მიწის ნაკვეთები, დასავლეთიდან კერძო საკუთრებაში არსებული ტერიტორია. საპროექტო ტერიტორიის ფართობი შეადგენს 3312.0 კვ.მ. საპროექტო ტერიტორიის, როგორც გეომეტრიული ფორმა, ისე ოროგრაფია რთულია. ნაკვეთი მრავალწახნაგოვანი და მრავალკუთხედია. ტერიტორიის მაქსიმალური სიგრძე ჩრდილო-დასავლეთიდან სამხრეთ-აღმოსავლეთის მიმართულებით 74.21 მ-ის ტოლია, ხოლო მინიმალური 65.48 მ-ს შეადგენს. ტერიტორიის სიგანე ასევე ცვალებადია და იცვლება 45.08 მ-დან 58.61 მ-მდე აღმოსავლეთიდან დასავლეთის მიმართულებით. რელიეფი გამოირჩევა საშუალო სირთულით, ქანობი ჩრდილო-აღმოსავლეთიდან სამხრეთ-დასავლეთის უკიდურეს წერტილებს შორის 5 მეტრი. საპროექტო შენობა განთავსდება მიწის ნაკვეთის შუა ნაწილში. სამანქანე შესასვლელი ექნება ქუჩის მხრიდან, სამხრეთ-აღმოსავლეთის საზღვის გასწვრივ.

პროექტის აღწერა:

წარმოადგენილი კორექტირებული მრავალფუნქციური შენობა 65.20 მ-ის სიმაღლის, 22 სართულიანია(საიდანაც 3 მიწის დონის ქვედა სართულია, ხოლო 19 მიწის დონის ზედაა). 3 მიწისქვეშა და 1 მიწისპირა სართულზე განთავსებული ავტოსადგომით. რელიეფის ოროგრაფიამ საშუალება მოგვცა შენობის ირგვლივ დაპროექტებული გზის საშუალებით მოვხვდეთ მიწისქვეშა ავტოსადგომების სამივე დონეზე. -3.30 ნიშნულზე გათვალიწინებულია სახანძრო ტუმბოებისა და ავზის ოთახების მოწყობა. შენობის I სართულზე (±0.00 ნიშნულზე) ასევე გათვალისწინებულია სათადარიგო ელ. მომარაგების ოთახის მოწყობა, სავაჭრო/კომერციული ფართები და ხანძრის მართვის ცენტრი.

შენობის **+3.90 , +7.80, +40.50, +43.70, +46.90, +50.10, +53.20, +56.50 და +59.70** ნიშნულები დათმობილი აქვს საოფისე ფართებს, ხოლო **+11.70** -დან **+40.50** ნიშნულებზე დაპროექტებულია საცხოვრებელი ბინები.

შენობის ძირითადი სტუქტურული სისტემა წარმოადგენს გაძლიერებული ბეტონის კარკასულ სტრუქტურას. გაძლიერებული მონოლითური კოჭებით და სვეტებით, სართულშუა გადახურვად და სახურავის ფილად გამოყენებულია ასევე ბეტონის გაძლიერებული ფილა,შემავსებლად გამოყენებული იქნება სამშენებლო ბლოკი და ქვაბამბის თბოიზოლაცია; შენობის კონსტრუქციის ტიპი, მისი სიმაღლის და გაბარიტებიდან გამომდინარე, სახანძრო უსაფრთხოების კუთხით შენობა ნაგებობის უსაფრთხოების წესების მიხედვით I A ტიპის კონსტრუქციის ტიპს წარმოადგნეს.

<u>შენობის საპროექტო ნაწილში მოეწყობა შემდეგი ხანძრისგან დაცვის სისტემები:</u>

1. ხელის ცეცხლმაქრები
2. კვამლზე მორეაგირე მაუწყებელი
3. კვამლის ავტომატური აღმომჩენი
4. ავტოსაშხეფი
5. ალტერნატიული ცეცხლსაქრობი სისტემა
6. სახანძრო განგაშის ღილაკი
7. დამკავებელთა შეტყობინების სისტემა
8. საგანგებო ხმოვანი განგაშის საკომუნიკაციო სისტემა
9. სახანძრო განყოფილებასთან კავშირის სისტემა
10. ორმხრივი კავშირის სისტემა
11. ავარიული განათება
12. მხედველობითი განგაშის სისტემა
13. სახანძრო მილდგარი
14. სახანძრო-სამაშველო სასახურის მიერ გამოსაყენებელი მისაერთებელი
15. სახანძრო ჰიდრანტი

დაგეგმარებისთვის გამოყენებული კანონმდებლობის აღწერა

საპროექტო შენობის დაგეგმარებისთვის გამოყენებულია საქართველოს მთავრობის #41 დადგენილება. ტექნიკური რეგლამენტი „შენობა-ნაგებობების უსაფრთხოების წესები“.

პირობითი აღნიშვნა

	სიმბოლოს სახელწოდება
	ხელის ცეცხლმაქრი
	სახანძრო მილდგარი
	საგანგებო ხმოვანი განგაშის საყოფმუნიკაციო სისტემა
	სახანძრო განყოფილებასთან კავშირის სისტემა
	ორმხრივი კავშირის სისტემა
	კვამლზე მორეაგირე მაუწყებელი
	კვამლის ავტომატური აღმომჩენი
	ავტოსაშხეფი
	ალტერნატიული ავტომატური ცეცხლსაქრობი სისტემა
	სახანძრო განგაშის ღილაკი
	დამაკავებელთა შეტყობინების სისტემა
	მხედველობითი განგაშის სიგნალი
	ავარიული განათება
	სახანძრო მისაერთებელი
	სახანძრო ჰიდრანტი

დაკავებულობების ჯგუფები	დაკავებულობების ჯგუფი აღნიშვნა	ფერის პოდი	დაშტრიხვა	ხაზის სისქე	დაშტრიხვის მასშტაბი	
საქმიანი ჯგუფი (სქ)		RGB(72,12,187)	ANSI31	0.05 mm	40	დაშტრიხვის კუთხე
საკვანძო ჯგუფი (სკ)		RGB(255,0,0)	ANSI31	0.05 mm	40	0
საცხოვრებელი ჯგუფი (სც)		RGB(255,255,0)	ANSI31	0.05 mm	40	0
სასაწყობო ჯგუფი (სწ)		RGB (136,135,134)	ANSI31	0.05 mm	40	0
დამხმარე ჯგუფი (დს)		RGB(57,57,56)	ANSI31	0.05 mm	40	0

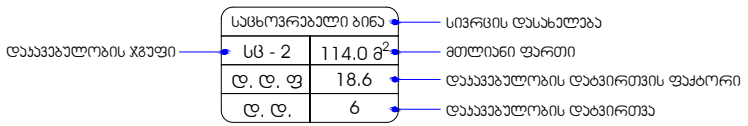


მონოლითი


შემავსებელი


საჭერო მახტები მექანიკური განიავებისთვის

60 წუთიანი ხანძარმედეგი კედელი


120 წუთიანი ხანძარმედეგი კედელი

მისაწვდომობა

გასასვლელთან მისაღგომი მანძილი



საევაკუაციო გასასვლელი

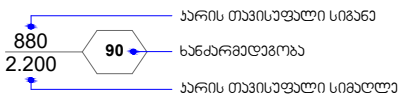

შენობა-ნაგებობის უსაფრთხოების წესებთან შესაბამისობის ანალიზი

გამოყენებული წესები - **„შენობა-ნაგებობის უსაფრთხოების წესები“**

ჩამოთვალეთ შენობის დაკავებულებები და აღწერეთ თითოეული გამოყენება
საქმიანი ჯგუფი სქ **±0.00** ნიშნულზე განთავსებული ხანძრის მართვის ცენტრი. **+3.90** , **+7.80, +40.50, +43.70, +46.90, +50.10, +53.30, +56.50 და 59.70** ნიშნულებზე განთავსებული საოფისე სივრცე.
სავაჭრო ჯგუფი სვ **±0.00** ნიშნულზე განთავსებული კომერციული ფართები.
საცხოვრებელი ჯგუფი სც-2 **+11.70** -დან **+40.50** ნიშნულებზე განთავსებული საცხოვრებელი ბინები.
მცირე საფრთხის შემცველი სასაწყობო ჯგუფი სწ-2 **-9.70 , -6.60, -3.30 და ±0.00** ნიშნულებზე განთავსებული შემოზღუდული ავტოსადგომი გარაჟი.
დამხმარე და სხვადასხვა დანიშნულების ჯგუფი დს **±0.00** ნიშნულზე განთავსებული სათადარიგო ელ. მომარაგების ოთახი. **-3.30** ნიშნულზე განთავსებული სახანძრო ტუმბოებისა და ავზის ოთახი. +3.90; +7.80; +11.70; +14.90; +18.10; +21.30; +24.50; +27.70; +30.90; +34.10; +37.30; +40.50; +43.70; +46.90; +50.10; +53.20; +56.50; +59.70 ნიშნულებზე განთავსებული ტექნიკური დანადგარებისთვის გამოყოფილი სივრცეები.

კონსტრუქციის ტიპი:	
განსაზღვრეთ კონსტრუქციის არსებული შენობისთვის: მაგალითი: II-A, II-B, V-A, V-B	
განსაზღვრეთ კონსტრუქციის ტიპი ახალი შენობისთვის: მაგალითი: II-A, II-B, V-A, V-B	**I -A** **მიწის ზემოთ 19 სართული** **მიწის ქვემოთ 3 სართული**

შერეული კონსტრუქციის შემთხვევაში მიუთითეთ ტიპები, რომელიც გამოყენებული იქნება, განსაზღვრეთ ტიპები და მათი მდებარეობა:	

სიმაღლის შეზღუდვები ცხრილი 503 -ის მიხედვით		
დაკავებულობები	დასაშვები სართულიანობა	შემოთავაზებული სართულიანობა
1. საქმიანი ჯგუფი სქ	შეუზღუდავი	10 სართული
2. სავაჭრო ჯგუფი სვ	შეუზღუდავი	1 სართული
3. საცხოვრებელი ჯგუფი სც-2	შეუზღუდავი	10 სართული
4. სასაწყობო ჯგუფი სწ-2	შეუზღუდავი	4 სართული
5. დამხმარე ჯგუფი დს	შეუზღუდავი	20 სართული
	დასაშვები სიმაღლე	შემოთავაზებული სიმაღლე
შენობის საერთო სიმაღლე =	შეუზღუდავი	65.20
მიწის ზემოთ სართულის რაოდენობა =		19
მიწის დონის ქვედა სართულის რაოდენობა =		3

ფართობის შეზღუდვები ცხრილი 503 -ის მიხედვით			
დაკავებულობები		დასაშვები ფართობი კვ.მ.	შემოთავაზებული ფართობი კვ.მ.
საქმიანი ჯგუფი სქ ხანძრის მართვის ცენტრი.	±0.00	შეუზღუდავი	19.4
საქმიანი ჯგუფი სქ საოფისე სივრცე	+3.90	შეუზღუდავი	1258.4
საქმიანი ჯგუფი სქ საოფისე სივრცე	+7.80	შეუზღუდავი	1258.4
საქმიანი ჯგუფი სქ საოფისე სივრცე	+40.50	შეუზღუდავი	522.6
საქმიანი ჯგუფი სქ საოფისე სივრცე	+43.70	შეუზღუდავი	829.2

საქმიანი ჯგუფი სქ საოფისე სივრცე	+46.90	შეუზღუდავი	829.2
საქმიანი ჯგუფი სქ საოფისე სივრცე	+50.10	შეუზღუდავი	809.7
საქმიანი ჯგუფი სქ საოფისე სივრცე	+53.30	შეუზღუდავი	719.4
საქმიანი ჯგუფი სქ საოფისე სივრცე	+56.50	შეუზღუდავი	719.4
საქმიანი ჯგუფი სქ საოფისე სივრცე	+59.70	შეუზღუდავი	719.4
სავაჭრო ჯგუფი სვ სავაჭრო/კომერციული სივრცე	±0.00	შეუზღუდავი	108.6
საცხოვრებელი ჯგუფი სც-2 საცხოვრებელი ბინები.	+11.70	შეუზღუდავი	1243.0
საცხოვრებელი ჯგუფი სც-2 საცხოვრებელი ბინები.	+14.90	შეუზღუდავი	807.3
საცხოვრებელი ჯგუფი სც-2 საცხოვრებელი ბინები.	+18.10	შეუზღუდავი	807.3
საცხოვრებელი ჯგუფი სც-2 საცხოვრებელი ბინები.	+21.30	შეუზღუდავი	807.3
საცხოვრებელი ჯგუფი სც-2 საცხოვრებელი ბინები.	+24.50	შეუზღუდავი	807.3
საცხოვრებელი ჯგუფი სც-2 საცხოვრებელი ბინები.	+27.70	შეუზღუდავი	837.4
საცხოვრებელი ჯგუფი სც-2 საცხოვრებელი ბინები.	+30.90	შეუზღუდავი	837.4
საცხოვრებელი ჯგუფი სც-2 საცხოვრებელი ბინები.	+34.10	შეუზღუდავი	837.4
საცხოვრებელი ჯგუფი სც-2 საცხოვრებელი ბინები.	+37.30	შეუზღუდავი	837.4
საცხოვრებელი ჯგუფი სც-2 საცხოვრებელი ბინები.	+40.50	შეუზღუდავი	306.6
სასაწყობო ჯგუფი სწ-2 შემოზღუდული ავტოსადგომი გარაჟი	-9.70	შეუზღუდავი	1132.4
სასაწყობო ჯგუფი სწ-2 შემოზღუდული ავტოსადგომი გარაჟი	-6.60	შეუზღუდავი	1134.3
სასაწყობო ჯგუფი სწ-2 შემოზღუდული ავტოსადგომი გარაჟი	-3.30	შეუზღუდავი	1118.4
სასაწყობო ჯგუფი სწ-2 შემოზღუდული ავტოსადგომი გარაჟი	±0.00	შეუზღუდავი	948.5
დამხმარე ჯგუფი დს სახანძრო ტუმბოებისა და ავზის ოთახი	-3.30	შეუზღუდავი	53.8
დამხმარე ჯგუფი დს სათადარიგო ელ. მომარაგების ოთახი	±0.00	შეუზღუდავი	28.5
დამხმარე ჯგუფი დს ტექ. დანადგარების ოთახი	+3.90	შეუზღუდავი	8.8

დამხმარე ჯგუფი დს ტექ. დანადგარების ოთახი	+7.80	შეუზღუდავი	8.8
დამხმარე ჯგუფი დს ტექ. დანადგარების ოთახი	+11.70	შეუზღუდავი	8.8
დამხმარე ჯგუფი დს ტექ. დანადგარების ოთახი	+14.90	შეუზღუდავი	8.8
დამხმარე ჯგუფი დს ტექ. დანადგარების ოთახი	+18.10	შეუზღუდავი	8.8
დამხმარე ჯგუფი დს ტექ. დანადგარების ოთახი	+21.30	შეუზღუდავი	8.8
დამხმარე ჯგუფი დს ტექ. დანადგარების ოთახი	+24.50	შეუზღუდავი	8.8
დამხმარე ჯგუფი დს ტექ. დანადგარების ოთახი	+27.70	შეუზღუდავი	8.8
დამხმარე ჯგუფი დს ტექ. დანადგარების ოთახი	+30.90	შეუზღუდავი	8.8
დამხმარე ჯგუფი დს ტექ. დანადგარების ოთახი	+34.10	შეუზღუდავი	8.8
დამხმარე ჯგუფი დს ტექ. დანადგარების ოთახი	+37.30	შეუზღუდავი	8.8
დამხმარე ჯგუფი დს ტექ. დანადგარების ოთახი	+40.50	შეუზღუდავი	8.8
დამხმარე ჯგუფი დს ტექ. დანადგარების ოთახი	+43.70	შეუზღუდავი	8.8
დამხმარე ჯგუფი დს ტექ. დანადგარების ოთახი	+46.90	შეუზღუდავი	8.8
დამხმარე ჯგუფი დს ტექ. დანადგარების ოთახი	+50.10	შეუზღუდავი	8.8
დამხმარე ჯგუფი დს ტექ. დანადგარების ოთახი	+53.20	შეუზღუდავი	8.8
დამხმარე ჯგუფი დს ტექ. დანადგარების ოთახი	+56.50	შეუზღუდავი	8.8
დამხმარე ჯგუფი დს ტექ. დანადგარების ოთახი	+59.70	შეუზღუდავი	8.8
იატაკის საერთო ფართობი =		20496.4	
იატაკების რაოდენობა =		მიწის დონის ზედა 19 მიწის დონის ქვედა 3	
შენობის საერთო ფართობი =		20496.4 + 109.4 (-9.70 ნიშ) + 109.5 (-6.60 ნიშ) + 109.5 (-3.30 ნიშ) + 138.7 (±0.00 ნიშ) + 170.2 (+3.90 ნიშ) + 170.2 (+7.80 ნიშ) + 170.3 (+11.70 ნიშ) + 170.5 (+14.90 ნიშ) + 170.5 (+18.10 ნიშ) + 170.5 (+21.30 ნიშ) + 170.5 (+24.50 ნიშ) + 170.5 (+27.70 ნიშ) + 170.5 (+30.90 ნიშ) + 170.5 (+34.10 ნიშ) + 170.5 (+37.30 ნიშ) + 170.5 (+40.50 ნიშ) + 170.5 (+43.70 ნიშ+) + 170.5 (+46.90 ნიშ) + 158.8 (+50.10 ნიშ) + 158.8 (+53.30 ნიშ) + 158.8	

		(+56.50 ნიშ)+ 158.8 (+59.70 ნიშ) +76.3 (+63.80 ნიშ) = 24061.2

გარე კედლის ცეცხლმედეგობისა და ღიობისადმი მოთხოვნები ცხრილების 602-ის და 705.8 -ის მიხედვით									
გარე კედელი	ხანძარსაწინააღმდეგო მანძილი (მეტრი)	ცეცხლმედეგობის ხარისხი (საათი)		კედლის ღიობების ფართობი					
		მოთხოვნილი	გათვალისწინებული	დასაშვები			გათვალისწინებული		
				დაცული	დაუცველი საშხეფებით	დაუცველი	დაცული	დაუცველი საშხეფებით	დაუცველი
“1’-1” ღერძებში	9.0 მ-ზე მეტი	0	0	შეუზღუდავი	შეუზღუდავი	შეუზღუდავი	-	აკმაყოფილებს	-
“1-2” ღერძებში	8.56 მ მინიმალური	1	1	შეუზღუდავი	შეუზღუდავი	შეუზღუდავი	-	აკმაყოფილებს	-
“2-4” ღერძებში	9.0 მ-ზე მეტი	0	0	შეუზღუდავი	შეუზღუდავი	შეუზღუდავი	-	აკმაყოფილებს	-
“ა-ი” ღერძებში	9.0 მ-ზე მეტი	0	0	შეუზღუდავი	შეუზღუდავი	შეუზღუდავი	-	აკმაყოფილებს	-
“4-1’ ” ღერძებში	9.0 მ-ზე მეტი	0	0	შეუზღუდავი	შეუზღუდავი	შეუზღუდავი	-	აკმაყოფილებს	-
“ი-გ” ღერძებში ±0.00 დან +7.80 ნიშნ. ჩათვლით	0.60 მ მინიმალური	1	1	დაუშვებელია	დაუშვებელია	დაუშვებელია	-	0 %	-
“ი-გ” ღერძებში +11.70 დან +56.50 ნიშნ. ჩათვლით	9.0 მ-ზე მეტი	0	0	შეუზღუდავი	შეუზღუდავი	შეუზღუდავი	-	აკმაყოფილებს	-
“გ-ა” ღერძებში	9.0 მ-ზე მეტი	0	0	შეუზღუდავი	შეუზღუდავი	შეუზღუდავი	-	აკმაყოფილებს	-

ხანძრისაგან დაცვის სისტემებისადმი მოთხოვნები									
დაკავებულობები/სივრცეები /გასასვლელი საშუალებები	ავტოსა შხეფი სისტემა	ალტერნ ატიული ავტომა ტური ცეცხლს აქრობი სისტემა	სახანძრო განგაშისა და ცეცხლაღმომჩე ნი სისტემები	სახანძ რო მილდ გარებ ის სისტე მები	კვამლის საკონტრო ლო სისტემები	ხელის ცეცხლმ აქრები	საავარ იო განგაშ ის სისტე მები	ხანძრის მართვი ს ცენტრი	სახანძრო - სამაშველ ო სამსახუ რის მიერ გამოსაყე ნებელი მისაერთ ებელი
საქმიანი ჯგუფი სქ **±0.00** ნიშნულზე განთავსებული ხანძრის მართვის ცენტრი	კი	-	-	-	ბუნებრი ვი განიავებ ა;	კი	-	კი	კი
საქმიანი ჯგუფი სქ **+3.90** , **+7.80, +40.50, +43.70, +46.90, +50.10, +53.30, +56.50 და 59.70** ნიშნულებზე განთავსებული საოფისე სივრცე.	კი (თით ოეულ ს)	-	-	-	ბუნებრი ვი განიავებ ა; მექანიკუ რი განიავებ ა,	კი (თით ოეულ ს)	-		
სავაჭრო ჯგუფი სვ **±0.00** ნიშნულზე განთავსებული სავაჭრო/კომერციული ფართები.	კი	-	-	-	ბუნებრი ვი განიავებ ა; მექანიკუ რი განიავებ ა,	კი	-		
საცხოვრებელი ჯგუფი სც-2 **+11.70** -დან **+40.50** ნიშნულებზე განთავსებული საცხოვრებელი ბინები.	კი	-	კვამლზე მორეაგირე მაუწყებელი	-	-	-	-		
დამხმარე ჯგუფი დს	-	კი	კვამლის ავტომატური		მექანიკუ რი	კი	-		

±0.00 ნიშნულზე განთავსებული სათადარიგო ელ. მომარაგების ოთახი.			აღმომჩენი;		განიავება,				
დამხმარე ჯგუფი დს -3.30 ნიშნულზე განთავსებული სახანძრო ტუმბოებისა და ავზის ოთახი	-	კი	კვამლის ავტომატური აღმომჩენი;		მექანიკური განიავება,	კი	-		
სასაწყობე ჯგუფი სწ-2 -9.70, -6.60. -3.30 და ±0.00 ნიშნულებზე განთავსებული შემოზღუდული ავტოსადგომი გარაჟი.	კი	-	კვამლის ავტომატური აღმომჩენი; სახანძრო განგაშის ხელით სამართავი კოლოფი	კი	მექანიკური განიავება,	კი	-		
კიბის ვესტიბიული	-	_	კვამლის ავტომატური აღმომჩენი, ავარიული განათება	-	მექანიკური განიავება, დაწნევის სისტემა	-	_		
კიბის უჯრედები	-	_	ავარიული განათება	-	მექანიკური განიავება, დაწნევის სისტემა	-	_		
ლიფტი	-	_	-	-	მექანიკური განიავება, დაწნევის სისტემა	-	_		
ლიფტის ფოიე	-	-	კვამლის ავტომატური აღმომჩენი, ორმხრივი კავშირის	-	მექანიკური განიავება, დაწნევი	-	-		

			სისტემა, ავარიული განათება		ს სისტემა				
ლიფტის სამანქანე	-	კი	კვამლის ავტომატური აღმომჩენი	-	ბუნებრივი განიავება,	კი	_		
დერეფნები	კი	-	სახანძრო განგაშის ხელით სამართავი კოლოფი; კვამლის ავტომატური აღმომჩენი; დამკავებელთა შეტყობინების სისტემა; საგანგებო ხმოვანი განგაშის საკომუნიკაციო სისტემა; სახანძრო განყოფილებასთან კავშირის სისტემა, ავარიული განათება	კი	მექანიკური განიავება,	კი	-		

განიავებისადმი მოთხოვნები		
დაკავებულობები/სივრცეები/გასასვლელი საშუალებები	ბუნებრივი განიავება	ხელოვნური (მექანიკური) განიავება
საქმიანი ჯგუფი სქ (ხანძრის მართვის ცენტრი; საოფისე სივრცე)	კი	კი
საქმიანი ჯგუფი სქ ოფისები	კი	კი
საცხოვრებელი ჯგუფი სც-2 (საცხოვრებელი ბინები)	კი	კი

სამრეწველო ჯგუფი სმ-1	-	კი
სასაწყობო ჯგუფი სწ-2	-	კი
კიბის უჯრედი	-	კი დაწნევის სისტემა
კიბის ვესტიბიული	-	კი დაწნევის სისტემა
ლიფტი	-	კი დაწნევის სისტემა
ლიფტის ფოიე		კი დაწნევის სისტემა
ლიფტის სამანქანე	-	კი
დერეფანი	-	კი

თითოეული სართულიდან და სივრციდან გასასვლელი საშუალება									
სართულები	დაკავებულობა და დაკავებულობის დატვირთვის ჯამური მაჩვენებელი	მოთხოვნილი გასასვლელების/გასასვლელთან მისადგომის რაოდენობა	გათვალისწინებული გასასვლელების/გასასვლელთან მისადგომის რაოდენობა და ტიპი	გასასვლელი საშუალებების სიგანე (მეტრი)					
				გზა-კიბეები		დერაფანი,		გასასვლელის გზა-კარი	
				მოთხოვნილი	გათვალისწინებული	მოთხოვნილი	გათვალისწინებული	მოთხოვნილი	გათვალისწინებული (თავისუფალი)
-9.70 ნიშნულზე	**სასაწყობო ჯგუფი სწ-2** შემოზღუდული ავტოსადგომი **დ.დ. 60**	**2**	**2 (გზა-კიბე)**	**1.10**	**1.20**	**–**	**–**	**0.82**	**0.88**
-6.60 ნიშნულზე	**სასაწყობო ჯგუფი სწ-2** შემოზღუდული ავტოსადგომი **დ.დ. 61**	**2**	**2 (გზა-კიბე)**	**1.10**	**1.20**	**–**	**–**	**0.82**	**0.88**
-3.30 ნიშნულზე	**სასაწყობო ჯგუფი სწ-2** შემოზღუდული ავტოსადგომი **დ.დ. 60**	**2**	**2 (გზა-კიბე)**	**1.10**	**1.20**	**–**	**–**	**0.82**	**0.88**
	დამხმარე ჯგუფი დს სახანძრო ტუმბოებისა და ავზის ოთახი **ს.დ.დ. 2**	**1**	**1 (გზა-კარი)**	**–**	**–**	**–**	**–**	**0.82**	**0.88**
-3.30 ნიშნულზე სართულს **ს.დ.დ. 62**		**2**	**2 (გზა-კიბე)**	**1.10**	**1.20**	**-**	**-**	**0.82**	**0.88**

±0.00 ნიშნულზე	**სავაჭრო ჯგუფი სვ** (სავაჭრო/ კომერციული სივრცე) **ს.დ.დ. 37**	1 (თითოეულს)	**1 (გზა-კარი)** (თითოეულს)	–	–	–	–	**0.82**	**0.88**
	საქმიანი ჯგუფი სქ (ხანძრის მართვის ცენტრი) **ს.დ.დ. 2**	1 (თითოეულს)	**1 (გზა-კარი)** (თითოეულს)	–	–	–	–	**0.82**	**0.88**
	დამხმარე ჯგუფი დს (სათადარიგო ელ. მომარაგების ოთახი) **დ.დ. 1**	**1**	**1 (გზა-კარი)**	–	–	–	–	**0.82**	**0.88**
	სასაწყობო ჯგუფი სწ-2 შემოზღუდული ავტოსადგომი **დ.დ. 51**	**2**	**2 (გზა-კიბე)**	**1.10**	**1.20**	–	–	**0.82**	**0.88**
±0.00 ნიშნულზე სართულს **ს.დ.დ. 91**		**2**	**8 (გზა-კარი)**	-	-	-	-	**0.82**	**0.84 და მეტი**
+3.90 ნიშნულზე	**საქმიანი ჯგუფი სქ** (საოფისე სივრცე) **ს.დ.დ. 131**	1 (თითოეულს)	**1 (გზა-კარი)** (თითოეულს)	-	-	–	–	**0.82**	**0.88**

	დამხმარე ჯგუფი დს (ტექ. დანადგარების ოთახი) **დ.დ. 1**	**1**	**1 (გზა-კარი)**	–	–	–	–	**0.82**	**0.88**
+3.90 ნიშნულზე სართულს **ს.დ.დ. 132**		**2**	**2 (გზა-კიბე)**	**1.10**	**1.20**	**1.20**	**1.80**	**0.82**	**0.88**
+7.80 ნიშნულზე	**საქმიანი ჯგუფი სქ** (საოფისე სივრცე) **ს.დ.დ. 131**	**1** (თითოეულს)	**1 (გზა-კარი)** (თითოეულს)	-	-	–	–	**0.82**	**0.88**
	დამხმარე ჯგუფი დს (ტექ. დანადგარების ოთახი) **დ.დ. 1**	**1**	**1 (გზა-კარი)**	–	–	–	–	**0.82**	**0.88**
+7.80 ნიშნულზე სართულს **ს.დ.დ. 132**		**2**	**2 (გზა-კიბე)**	**1.10**	**1.20**	**1.20**	**1.80**	**0.82**	**0.88**
+11.70 ნიშნულზე	**საცხოვრებელი ჯგუფი სც-2** (საცხოვრებელი ბინები)	**1** (თითოეულს)	**1 (გზა-კარი)** (თითოეულს)	–	–	–	–	**0.82**	**0.88**
	დამხმარე ჯგუფი დს (ტექ. დანადგარების	**1**	**1 (გზა-კარი)**	–	–	–	–	**0.82**	**0.88**

	ოთახი) **დ.დ. 1**								
+11.70 ნიშნულზე სართულს **ს.დ.დ. 66**		**2**	**2** **(გზა-კიბე)**	**1.10**	**1.20**	**1.20**	**1.80**	**0.82**	**0.88**
+14.90 **ნიშნულზე**	**საცხოვრებელ ოჯგუფი სც-2** საცხოვრებელი ბინები	**1** (თითოეულს)	**1** **(გზა-კარი)** (თითოეულს)	–	–	–	–	**0.82**	**0.88**
	დამხმარე ჯგუფი დს (ტექ. დანადგარების ოთახი) **დ.დ. 1**	**1**	**1** **(გზა-კარი)**	–	–	–	–	**0.82**	**0.88**
+14.90 ნიშნულზე სართულს **ს.დ.დ. 43**		**2**	**2** **(გზა-კიბე)**	**1.10**	**1.20**	**1.20**	**1.80**	**0.82**	**0.88**
+18.10 **ნიშნულზე**	**საცხოვრებელ ოჯგუფი სც-2** საცხოვრებელი ბინები	**1** (თითოეულს)	**1** **(გზა-კარი)** (თითოეულს)	–	–	–	–	**0.82**	**0.88**
	დამხმარე ჯგუფი დს (ტექ. დანადგარების ოთახი) **დ.დ. 1**	**1**	**1** **(გზა-კარი)**	–	–	–	–	**0.82**	**0.88**

+18.10 ნიშნულზე სართულს **ს.დ.დ. 43**		**2**	**2 (გზა-კიბე)**	**1.10**	**1.20**	**1.20**	**1.80**	**0.82**	**0.88**
+21.30 ნიშნულზე	**საცხოვრებელ ი ჯგუფი სც-2** საცხოვრებელ ი ბინები	**1** (თითოეულს)	**1 (გზა-კარი)** (თითოეულს)	–	–	–	–	**0.82**	**0.88**
	დამხმარე ჯგუფი დს (ტექ. დანადგარების ოთახი) **დ.დ. 1**	**1**	**1 (გზა-კარი)**	–	–	–	–	**0.82**	**0.88**
+21.30 ნიშნულზე სართულს **ს.დ.დ. 43**		**2**	**2 (გზა-კიბე)**	**1.10**	**1.20**	**1.20**	**1.80**	**0.82**	**0.88**
+24.50 ნიშნულზე	**საცხოვრებელ ი ჯგუფი სც-2** საცხოვრებელ ი ბინები	**1** (თითოეულს)	**1 (გზა-კარი)** (თითოეულს)	–	–	–	–	**0.82**	**0.88**
	დამხმარე ჯგუფი დს (ტექ. დანადგარების ოთახი) **დ.დ. 1**	**1**	**1 (გზა-კარი)**	–	–	–	–	**0.82**	**0.88**
+24.50 ნიშნულზე სართულს **ს.დ.დ. 43**		**2**	**2 (გზა-კიბე)**	**1.10**	**1.20**	**1.20**	**1.80**	**0.82**	**0.88**

+27.70 ნიშნულზე	**საცხოვრებელ ი ჯგუფი სც-2** საცხოვრებელ ი ბინები	**1** (თითოეულს)	**1 (გზა-კარი)** (თითოეულს)	–	–	–	–	**0.82**	**0.88**
	დამხმარე ჯგუფი დს (ტექ. დანადგარების ოთახი) **დ.დ. 1**	**1**	**1 (გზა-კარი)**	–	–	–	–	**0.82**	**0.88**
+27.70 ნიშნულზე სართულს **ს.დ.დ. 43**		**2**	**2 (გზა-კიბე)**	**1.10**	**1.20**	**1.20**	**1.80**	**0.82**	**0.88**
+30.90 ნიშნულზე	**საცხოვრებელ ი ჯგუფი სც-2** საცხოვრებელ ი ბინები	**1** (თითოეულს)	**1 (გზა-კარი)** (თითოეულს)	–	–	–	–	**0.82**	**0.88**
	დამხმარე ჯგუფი დს (ტექ. დანადგარების ოთახი) **დ.დ. 1**	**1**	**1 (გზა-კარი)**	–	–	–	–	**0.82**	**0.88**
+30.90 ნიშნულზე სართულს **ს.დ.დ. 43**		**2**	**2 (გზა-კიბე)**	**1.10**	**1.20**	**1.20**	**1.80**	**0.82**	**0.88**
+34.10 ნიშნულზე	**საცხოვრებელ ი ჯგუფი სც-2** საცხოვრებელ ი ბინები	**1** (თითოეულს)	**1 (გზა-კარი)** (თითოეულს)	–	–	–	–	**0.82**	**0.88**

	დამხმარე ჯგუფი დს (ტექ. დანადგარების ოთახი) **დ.დ. 1**	**1**	**1 (გზა-კარი)**	–	–	–	–	**0.82**	**0.88**
+34.10 ნიშნულზე სართულს **ს.დ.დ. 43**		**2**	**2 (გზა-კიბე)**	**1.10**	**1.20**	**1.20**	**1.80**	**0.82**	**0.88**
+37.30 ნიშნულზე	**საცხოვრებელ ი ჯგუფი სც-2** საცხოვრებელ ი ბინები	**1** (თითოეულს)	**1 (გზა-კარი)** (თითოეულს)	–	–	–	–	**0.82**	**0.88**
	დამხმარე ჯგუფი დს (ტექ. დანადგარების ოთახი) **დ.დ. 1**	**1**	**1 (გზა-კარი)**	–	–	–	–	**0.82**	**0.88**
+37.30 ნიშნულზე სართულს **ს.დ.დ. 43**		**2**	**2 (გზა-კიბე)**	**1.10**	**1.20**	**1.20**	**1.80**	**0.82**	**0.88**
+40.50 ნიშნულზე	**საცხოვრებელ ი ჯგუფი სც-2** საცხოვრებელ ი ბინები	**1** (თითოეულს)	**1 (გზა-კარი)** (თითოეულს)	–	–	–	–	**0.82**	**0.88**
	საქმიანი ჯგუფი სქ ოფისები **ს.დ.დ. 54**	**1** (თითოეულს)	**1 (გზა-კარი)** (თითოეულს)	–	–	–	–	**0.82**	**0.88**

	დამხმარე ჯგუფი დს (ტექ. დანადგარების ოთახი) **დ.დ. 1**	**1**	**1 (გზა-კარი)**	–	–	–	–	**0.82**	**0.88**
+40.50 ნიშნულზე სართულს **ს.დ.დ. 70**		**2**	**2 (გზა-კიბე)**	**1.10**	**1.20**	**1.20**	**1.80**	**0.82**	**0.88**
+43.70 ნიშნულზე	**საქმიანი ჯგუფი სქ** ოფისები **ს.დ.დ. 88**	**1** (თითოეულს)	**1 (გზა-კარი)** (თითოეულს)	–	–	–	–	**0.82**	**0.88**
	დამხმარე ჯგუფი დს (ტექ. დანადგარების ოთახი) **დ.დ. 1**	**1**	**1 (გზა-კარი)**	–	–	–	–	**0.82**	**0.88**
+43.70 ნიშნულზე სართულს **ს.დ.დ. 89**		**2**	**2 (გზა-კიბე)**	**1.10**	**1.20**	**1.20**	**1.80**	**0.82**	**0.88**
+46.90 ნიშნულზე	**საქმიანი ჯგუფი სქ** ოფისები **ს.დ.დ. 88**	**1** (თითოეულს)	**1 (გზა-კარი)** (თითოეულს)	–	–	–	–	**0.82**	**0.88**
	დამხმარე ჯგუფი დს (ტექ. დანადგარების ოთახი) **დ.დ. 1**	**1**	**1 (გზა-კარი)**	–	–	–	–	**0.82**	**0.88**

+46.90 ნიშნულზე სართულს **ს.დ.დ. 89**		**2**	**2 (გზა-კიბე)**	**1.10**	**1.20**	**1.20**	**1.80**	**0.82**	**0.88**
+50.10 ნიშნულზე	**საქმიანი ჯგუფი სქ** ოფისები **ს.დ.დ. 87**	**1** (თითოეულს)	**1 (გზა-კარი)** (თითოეულს)	–	–	–	–	**0.82**	**0.88**
	დამხმარე ჯგუფი დს (ტექ. დანადგარების ოთახი) **დ.დ. 1**	**1**	**1 (გზა-კარი)**	–	–	–	–	**0.82**	**0.88**
+50.10 ნიშნულზე სართულს **ს.დ.დ. 88**		**2**	**2 (გზა-კიბე)**	**1.10**	**1.20**	**1.20**	**1.80**	**0.82**	**0.88**
+53.30 ნიშნულზე	**საქმიანი ჯგუფი სქ** ოფისები **ს.დ.დ. 77**	**1** (თითოეულს)	**1 (გზა-კარი)** (თითოეულს)	–	–	–	–	**0.82**	**0.88**
	დამხმარე ჯგუფი დს (ტექ. დანადგარების ოთახი) **დ.დ. 1**	**1**	**1 (გზა-კარი)**	–	–	–	–	**0.82**	**0.88**
+53.30 ნიშნულზე სართულს **ს.დ.დ. 78**		**2**	**2 (გზა-კიბე)**	**1.10**	**1.20**	**1.20**	**1.80**	**0.82**	**0.88**

+56.50 ნიშნულზე	**საქმიანი ჯგუფი სქ** ოფისები **ს.დ.დ. 77**	1 (თითოეულს)	1 (გზა-კარი) (თითოეულს)	–	–	–	–	**0.82**	**0.88**
	დამხმარე ჯგუფი დს (ტექ. დანადგარების ოთახი) **დ.დ. 1**	1	1 (გზა-კარი)	–	–	–	–	**0.82**	**0.88**
+56.50 ნიშნულზე სართულს **ს.დ.დ. 78**		2	2 (გზა-კიბე)	1.10	1.20	1.20	1.80	**0.82**	**0.88**
+59.70 ნიშნულზე	**საქმიანი ჯგუფი სქ** ოფისები **ს.დ.დ. 77**	1 (თითოეულს)	1 (გზა-კარი) (თითოეულს)	–	–	–	–	**0.82**	**0.88**
	დამხმარე ჯგუფი დს (ტექ. დანადგარების ოთახი) **დ.დ. 1**	1	1 (გზა-კარი)	–	–	–	–	**0.82**	**0.88**
+59.70 ნიშნულზე სართულს **ს.დ.დ. 78**		2	2 (გზა-კიბე)	1.10	1.20	1.20	1.80	**0.82**	**0.88**

წყალსადენი სისტემის ფიქსირებული მოწყობილობების რაოდენობა ცხრილი 1602.1-ის მიხედვით											
სართულები	დაკავებულობა და დაკავებულობის დატვირთვის ჯამური მაჩვენებელი	ფიქსირებული მოწყობილობები (ცალი)									
		უნიტაზი		ტუალეტის ხელსაბანები		აბაზანა/შხაპი		სასმელი წყლის ფანტანი		სამომსახურეო ნიჟარა	
		მოთხოვნილი	გათვალის წინებული	მოთხოვნილი	გათვალის წინებული	მოთხოვნილი	გათვალის წინებული	მოთხოვნილი	გათვალის წინებული	მოთხოვნილი	გათვალის წინებული
±0.00 ნიშნულზე	**სავაჭრო ჯგუფი სვ** (სავაჭრო/კომერციული სივრცე) **დ.დ. 10**	1	1 შშმპ ადაპტ	1	1 შშმპ ადაპტ	–	–	1	1	1	1
	სავაჭრო ჯგუფი სვ (სავაჭრო/კომერციული სივრცე) **დ.დ. 27**	1	1 შშმპ ადაპტ	1	1 შშმპ ადაპტ	–	–	1	1	1	1
	საქმიანი ჯგუფი სქ (ხანზრის მართვის ცენტრი) **დ.დ. 2**	1	1 შშმპ ადაპტ	1	1 შშმპ ადაპტ	–	–	1	1	1	1
	დამხმარე ჯგუფი დს (სათადარიგო ელ. მომარაგების ოთახი) **დ.დ. 1**	-	-	-	-	–	–	-	-	-	-

	სასაწყობო ჯგუფი სწ-2 შემოზღუდული ავტოსადგომი **დ.დ. 51**	-	-	-	-	–	–	-	-	-	-
+3.90 ნიშნულზე	**საქმიანი ჯგუფი სქ** (საოფისე სივრცე) **ს.დ.დ. 131**	**3 ქალი, 3 კაცი 1 მძღ**	**3 ქალი, 3 კაცი 1 მძღ**	**3 ქალი, 3 კაცი 1 მძღ**	**3 ქალი, 3 კაცი 1 მძღ**	–	–	**1**	**1**	**2**	**2**
+7.90 ნიშნულზე	**საქმიანი ჯგუფი სქ** (საოფისე სივრცე) **ს.დ.დ. 131**	**3 ქალი, 3 კაცი 1 მძღ**	**3 ქალი, 3 კაცი 1 მძღ**	**3 ქალი, 3 კაცი 1 მძღ**	**3 ქალი, 3 კაცი 1 მძღ**	–	–	**1**	**1**	**2**	**2**
+40.50 ნიშნულზე	**საქმიანი ჯგუფი სქ** (საოფისე სივრცე) **ს.დ.დ. 54**	**2ქალი, 2კაცი 1 მძღ**	**5 ქალი, 4 კაცი 1 მძღ**	**2 ქალი, 2 კაცი 1 მძღ**	**5 ქალი, 4 კაცი 1 მძღ**	–	–	**1**	**1**	**2**	**2**
+43.70 ნიშნულზე	**საქმიანი ჯგუფი სქ** (საოფისე სივრცე) **ს.დ.დ. 88**	**2ქალი, 2კაცი 1 მძღ**	**6 ქალი, 6 კაცი 1 მძღ**	**2 ქალი, 2 კაცი 1 მძღ**	**6 ქალი, 6 კაცი 1 მძღ**	–	–	**1**	**1**	**2**	**2**
+46.90 ნიშნულზე	**საქმიანი ჯგუფი სქ** (საოფისე სივრცე) **ს.დ.დ. 88**	**2ქალი, 2კაცი 1 მძღ**	**6 ქალი, 6 კაცი 1 მძღ**	**2 ქალი, 2 კაცი 1 მძღ**	**6 ქალი, 6 კაცი 1 მძღ**	–	–	**1**	**1**	**2**	**2**
+50.10 ნიშნულზე	**საქმიანი ჯგუფი სქ** (საოფისე სივრცე) **ს.დ.დ. 87**	**2ქალი, 2კაცი 1 მძღ**	**6 ქალი, 6 კაცი 1 მძღ**	**2 ქალი, 2 კაცი 1 მძღ**	**6 ქალი, 6 კაცი 1 მძღ**	–	–	**1**	**1**	**2**	**2**

+53.30 ნიშნულზე	საქმიანი ჯგუფი სქ (საოფისე სივრცე) ს.დ.დ. 77	2ქალი, 2კაცი 1 შშმპ	6 ქალი, 6 კაცი 1 შშმპ	2 ქალი, 2 კაცი 1 შშმპ	6 ქალი, 6 კაცი 1 შშმპ	–	–	1	1	2	2
+56.50 ნიშნულზე	საქმიანი ჯგუფი სქ (საოფისე სივრცე) ს.დ.დ. 77	2ქალი, 2კაცი 1 შშმპ	6 ქალი, 6 კაცი 1 შშმპ	2 ქალი, 2 კაცი 1 შშმპ	6 ქალი, 6 კაცი 1 შშმპ	–	–	1	1	2	2
+59.70 ნიშნულზე	საქმიანი ჯგუფი სქ (საოფისე სივრცე) ს.დ.დ. 77	2ქალი, 2კაცი 1 შშმპ	6 ქალი, 6 კაცი 1 შშმპ	2 ქალი, 2 კაცი 1 შშმპ	6 ქალი, 6 კაცი 1 შშმპ	–	–	1	1	2	2

წყალსადენი სისტემის ფიქსირებული მოწყობილობების რაოდენობა-საცხოვრებელი ჯგუფი სც-2 ქვეჯგუფი ცხრილი 1602.1-ის მიხედვით											
სართულები	საცხოვრებელი ერთეულები	ფიქსირებული მოწყობილობები									
		უნიტაზი (ერთ საცხოვრებელ ერთეულზე)		ტუალეტის ხელსაბანები (ერთ საცხოვრებელ ერთეულზე)		აბაზანა/შხაპი (ერთ საცხოვრებელ ერთეულზე)		სამზარეულოს ნიჟარა (ერთ საცხოვრებელ ერთეულზე)		ავტომატური სარეცხი მანქანის მისაერთებელი	
		მოთხოვნილი	გათვალისწ.	მოთხოვნილი	გათვალისწ.	მოთხოვნილი	გათვალისწ.	მოთხოვნილი	გათვალისწ.	მოთხოვნილი (20 საცხ. ერთეულზე)	გათვალისწ. (თითო საცხ. ერთეულზე)
+11.70 ნიშ.	ბინები №1; №2; №3; №4; №5; №6; №7; №8; №9; №10; №11; №12;	1	1	1	1	1	1	1	1	1	1

	№13; №14;										
+14.90 ნიშ.	ბინები №15; №16; №17; №18; №19; №20; №21; №22; №23; №24; №25; №26; №27; №28;	1	1	1	1	1	1	1	1	1	1
+18.10 ნიშ.	ბინები №29; №30; №31; №32; №33; №34; №35; №36; №37; №38; №39; №40; №41; №42;	1	1	1	1	1	1	1	1	1	1
+21.30 ნიშ.	ბინები №43; №44; №45; №46; №47; №48; №49; №50; №51; №52; №53; №54; №55; №56;	1	1	1	1	1	1	1	1	1	1
+24.50 ნიშ.	ბინები №57; №58; №59; №60; №61; №62; №63; №64; №65; №66; №67; №68; №69; №70	1	1	1	1	1	1	1	1	1	1
+27.70 ნიშ.	ბინები №71; №72; №73; №74; №75; №76; №77; №78; №79; №80; №81; №82; №83; №84;	1	1	1	1	1	1	1	1	1	1
+30.90 ნიშ.	ბინები №85; №86; №87; №88; №89; №90; №91; №92; №93; №94; №95; №96; №97; №98;	1	1	1	1	1	1	1	1	1	1
+34.10 ნიშ.	ბინები №99; №100; №101; №102; №103; №104; №105; №106; №107; №108; №109; №110; №111; №112;	1	1	1	1	1	1	1	1	1	1
+37.30 ნიშ.	ბინები №113; №114; №115; №116; №117; №118; №119; №120; №121; №122; №123; №124; №125; №126;	1	1	1	1	1	1	1	1	1	1
+40.50 ნიშ.	ბინები №127; №128; №129; №130; №131;	1	1	1	1	1	1	1	1	1	1

III- ոլսմոդթոլ ձձձ -9.70 ճոճեդթդ

q. Tbi i isi 2022w.	
formati A1	m 1:150

damkveTi	Sps `hauzakademia~ (405312594)
miSmarTi	q. Tbi i isi, quCa grigo l l or Tqi fani Ze #3a s/k: 01.19.34.002.138
miSamarTi:	q. Tbi i isi muxiani l-mr; 11-k; b-#108

GT Studio architectural services

Tanamdeboba	gvari	
direqtori	b. pake i ani	
proeqtis avtorebi	b. pake i ani	
	g. fav l eni Svi i i	
	d. l eJava	

staDia	furce i i	raodenoba

TariRi	02.02.2022
masStabi	m 1:150

naxazi

Seni Svna:
Senobis xanZarsawinaaRmdego dacvis sistemebi arniSnu i ia pirobi Tad, detaluri monacemebi ixi leT saxanZro usafrTxoebis proeqtSi.



Ռեկտորատան 640 նոր տեղերի ավտոկայանատեղի

Ծրագրի անվանում	Ավտոկայանատեղի
Հասցե	ք. Երևան, Կոմիտաս պող. 48/2
Գծագրի անվանում	Գլխավոր հատակագիծ
Ճարտարապետ	Ա. Մելքոնյան
Կառուցվածքային	Գ. Հակոբյան
Ինժեներական	Ն. Ավետիսյան
Գծագրող	Մ. Դանիելյան
Ստուգող	Ա. Մելքոնյան
Փուլ	Նախագիծ
Թերթ	1
Թերթերի քանակ	4
Մասշտաբ	1:150
Ամսաթիվ	02.02.2022

Տանամեբոբա	gvar i	
d i req t o r i	b. pake l i an i	
pro eq t i s av t o reb i	b. pake l i an i	
	g. fav l en i Sv i i i	
	d. l eJava	

sta d i a	fur ce i i	rao d enoba

av t o sadgo m i	
Sw - 2	1134.28 m²
d. d. f	18.6
d. d.	61

saxanZ r o
danay o f eb i s
gadasaadg i i ebe i i
i i f i i

damnevad i

1,134.28 m²

8.60	
7.40	
2.50	
7.40	
25.90	

6.50	
7.40	
6.50	
6.50	
7.40	
6.50	
53.80	

11.90 %
6.00 %
4.00 %
3.50
7.00
7.10
6.90
1.20
R7000
R3500
R3500
R7000
3.50
3.50
3.50
1.20

16.75 m²
19.50 m²
18.51 m²
-6.600

Sen i Svna:	
Senobis xanZarsawinaaRmdego dacvis sistemebi aRniSnu i ia pirobi Tad, detal uri monacemebi ixi i eT saxanZro usaf r Txoebis proeq t Si.	

q. Tbi i isi 2022w.	
f o rma t i A1	m 1:150

m i sma r T i	
q. Tbi i isi, quCa gri g o i
i o r T qi f an i Ze #3a
S/k: 01.19.34.002.138	
da m kve T i	
Sps `hauzakadem i a~
(40531259 4)	
m i sama r T i: q. Tbi i isi
mux i an i i-m/r; i i-k; b-#108	

GT Studio
architectural services

Tar i Ri	02.02.2022
mas St ab i	m 1:150
	nax a z i

q. Tbi l isi 2022w.	fo rmat i A1 m 1:150
damkveT i	Sps ˆhauzakademia~ (40531259 4)
mi smar T i	q. Tbi l isi, quCa gri go l i o rTqi fani Ze #3a s/k: 01.19.34.002.138
mi sama r T i:	q. Tbi l isi mux ian i l-m/; l l-k; b-#108
Tanamdeboba	gvar i
d i req to r i	b. pake l i ani
proeq t i s av to r eb i	b. pake l i ani
	g. fav l eni Sv i l i
	d. l eJava
TariRi	02.02.2022
maSStabi	m 1:150
staDia	furce l i
	raodenoba
	naxaZi



ცხრილები 30-ის დამატებითი ინფორმაციის 1-

I სართულის გეგმა ±0.00 (427.40) ნიშნულზე

saxanZro hidranti

426.87

426.93

424.90

424.18

423.37

420.15

948.50 m²
883.52 m²

28.46 m²

32.94 m²

32.04 m²

77.28 m²

19.35 m²

30.32 m²

25.22 m²

18.51 m²

28.60 m²

13.86 m²

23.92 m²

komerciuli farTi

dawnevadi

saxanZro danayofebis gadasaadgilebeli lifti

xanZris marTvis oTaxi

saTadarigo elmomaragebis oTaxi

kvamlgamwovi sistemis ventilatori

maRazia	
sv	30.32 m²
d. d. f	2.8
d. d.	10

maRazia	
sv	77.28 m²
d. d. f	2.8
d. d.	27

saTadarigo elmomaragebis oTaxi	
ds	28.46 m²
d. d. f	27.9
d. d.	1

avtosadgomi	
sw - 2	948.50 m²
d. d. f	18.6
d. d.	51

xanZris marTvis oTaxi	
sq	19.35 m²
d. d. f	9.3
d. d.	2

SeniSvna:
Senobis xanZarsawinaaRmdego dacvis sistemebi aRniSnulia pirobiTad, detaluri monacemebi ixileT saxanZro usafrTxoebis proeqtSi.

arsebuli dendrologiuri proeqtis mixedviT gaTvaliswinebuli xe-mcenareebis adgili ucvlelia, mxolod mcire cvlileba Seexo gazonebis konfiguraciebs. aqedan gamomdinare dendrologiuri proeqtis cvlilebis saWiroeba ar aris.

SeTanxmebuli dendrologiuri proeqtis mixedviT

dasargavi xe-mcenare

gadasargavi xe-mcenare

q. Tbilisi
2022w.

formati A1 | m 1:150

damkveTi
Sps `hauzakademia~
(405312594)

mismarTi
q. Tbilisi, quCa grigol lorTqifaniZe #3a
s/k: 01.19.34.002.138

GT Studio architectural services

misamarTi: q. Tbilisi muxiani I-m/r; II-k; b-#108

Tanamdeboba	gvari	
direqtori	b. pakeliani	
proeqtis avtorebi	b. pakeliani	
	g. favleniSvili	
	d. leJava	

TariRi	02.02.2022	naxazi
masStabi	m 1:150	

stadia	furceli	raodenoba

Π ρlаиировочный +3.90 бοлёрный этаж

q. Tbi l isi 2022w.	m 1:150
	format A1

damkveTi	Sps ˙hauzakademia~ (40531259 4)
mismarTi	q. Tbi l isi, quCa grigo l l or Tqi fani Ze #3a S/k: 01.19.34.002.138

mi samar Ti:	q. Tbi l isi mux ani l-mr; 11-k; b-#108

GT Studio architectural services

Tanamdeboba	gvari	
direqtori	b. pake l iani	
proeqtis avtorebi	b. pake l iani	
	g. fav l eni Svi l i	
	d. l ejava	

stadia	furce l i	raodenoba

TariRi	02.02.2022
masStabi	m 1:150

naxazi

SeniSvna:
Senobis xanZarsawinaaRmdego dacvis sistemebi arniSnu l ia pirobiTad, detaluri monacemebi ixi l eT saxanZro usafrTxoebis proeqtSi.



III სართულის გეგმა +7.80 ნიშნულზე

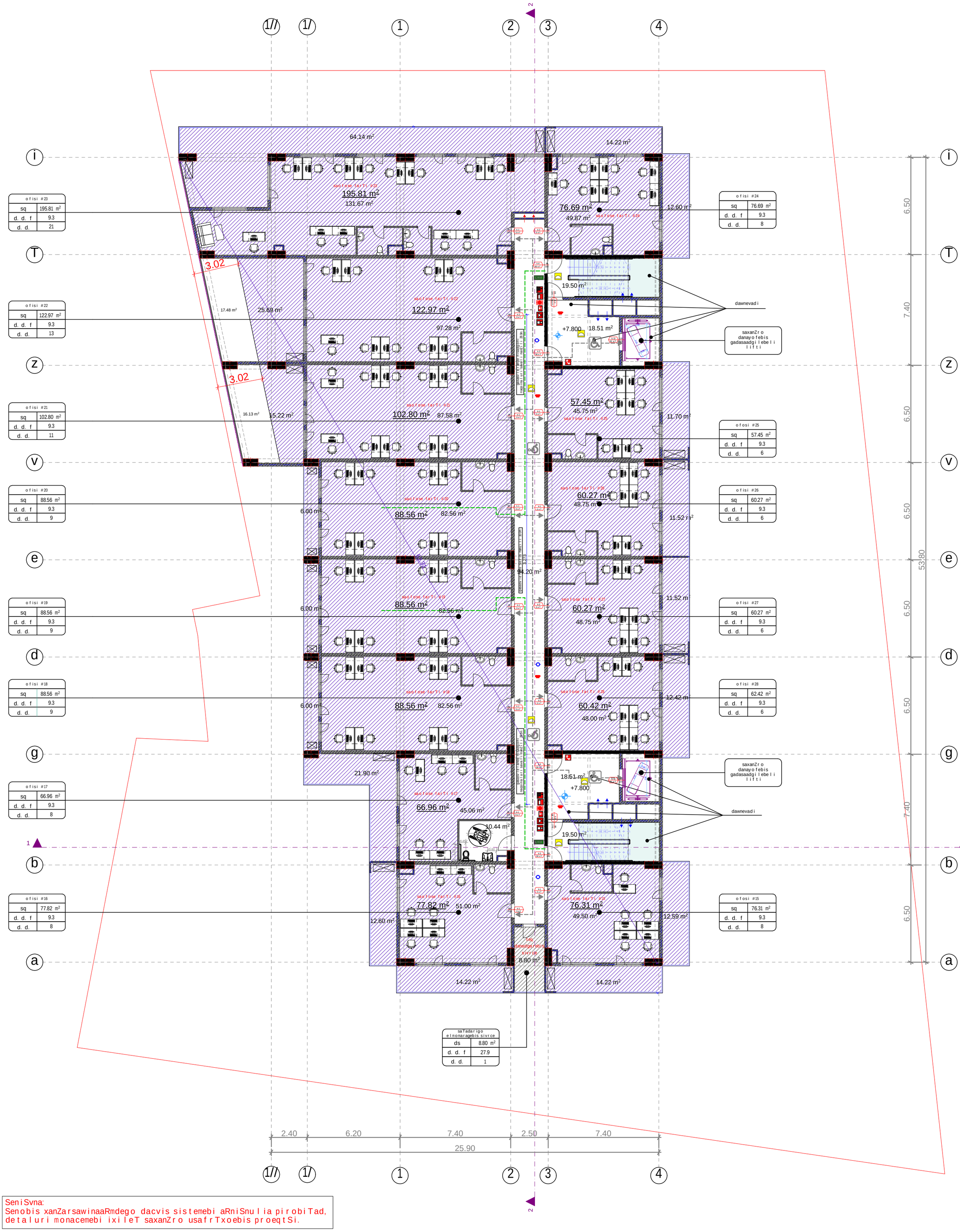

ofisi #23	
sq	195.81 m²
d. d. f	9.3
d. d.	21

ofisi #22	
sq	122.97 m²
d. d. f	9.3
d. d.	13

ofisi #21	
sq	102.80 m²
d. d. f	9.3
d. d.	11

ofisi #20	
sq	88.56 m²
d. d. f	9.3
d. d.	9

ofisi #19	
sq	88.56 m²
d. d. f	9.3
d. d.	9

ofisi #18	
sq	88.56 m²
d. d. f	9.3
d. d.	9

ofisi #17	
sq	66.96 m²
d. d. f	9.3
d. d.	8

ofisi #16	
sq	77.82 m²
d. d. f	9.3
d. d.	8

ofisi #24	
sq	76.69 m²
d. d. f	9.3
d. d.	8

ofosi #25	
sq	57.45 m²
d. d. f	9.3
d. d.	6

ofisi #26	
sq	60.27 m²
d. d. f	9.3
d. d.	6

ofisi #27	
sq	60.27 m²
d. d. f	9.3
d. d.	6

ofisi #28	
sq	62.42 m²
d. d. f	9.3
d. d.	6

ofosi #15	
sq	76.31 m²
d. d. f	9.3
d. d.	8

saTadarigo elmomagebis sivrce	
ds	8.80 m²
d. d. f	27.9
d. d.	1

SeniSvna:
Senobis xanZarsawinaaRmdego dacvis sistemebi aRniSnulia pirobiTad, detaluri monacemebi ixileT saxanZro usafrTxoebis proeqtSi.

q. Tbilisi
2022w.

formati A1 | m 1:150

damkveTi
Sps `hauzakademia~
(405312594)

mismarTi
q. Tbilisi, quCa grigol lorTqifaniZe #3a
s/k: 01.19.34.002.138

GT Studio architectural services
misamarTi: q. Tbilisi muxiani I-m/r; II-k; b-#108

Tanamdeboba	gvari	
direqtori	b. pakeliani	
proeqtis avtorebi	b. pakeliani	
	g. favleniSvili	
	d. leJava	

TariRi	02.02.2022	naxazi
masStabi	m 1:150	

stadia	furceli	raodenoba

IV სართულის გეგმა +11.70 ნიშნულზე

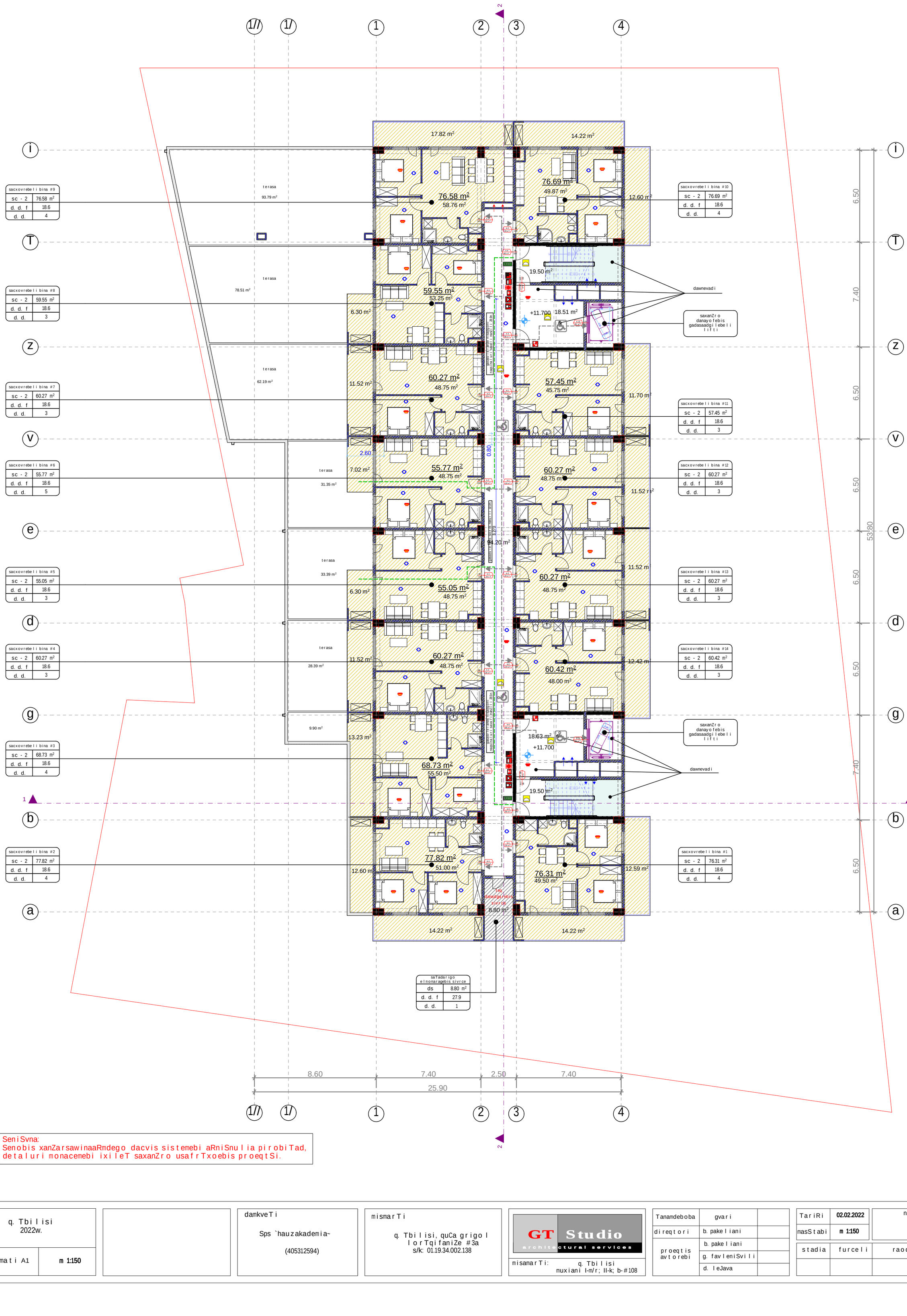

sacxovrebeli bina #9	
sc - 2	76.58 m²
d. d. f	18.6
d. d.	4

sacxovrebeli bina #10	
sc - 2	76.69 m²
d. d. f	18.6
d. d.	4

sacxovrebeli bina #8	
sc - 2	59.55 m²
d. d. f	18.6
d. d.	3

sacxovrebeli bina #7	
sc - 2	60.27 m²
d. d. f	18.6
d. d.	3

sacxovrebeli bina #11	
sc - 2	57.45 m²
d. d. f	18.6
d. d.	3

sacxovrebeli bina #6	
sc - 2	55.77 m²
d. d. f	18.6
d. d.	5

sacxovrebeli bina #12	
sc - 2	60.27 m²
d. d. f	18.6
d. d.	3

sacxovrebeli bina #5	
sc - 2	55.05 m²
d. d. f	18.6
d. d.	3

sacxovrebeli bina #13	
sc - 2	60.27 m²
d. d. f	18.6
d. d.	3

sacxovrebeli bina #4	
sc - 2	60.27 m²
d. d. f	18.6
d. d.	3

sacxovrebeli bina #14	
sc - 2	60.42 m²
d. d. f	18.6
d. d.	3

sacxovrebeli bina #3	
sc - 2	68.73 m²
d. d. f	18.6
d. d.	4

sacxovrebeli bina #2	
sc - 2	77.82 m²
d. d. f	18.6
d. d.	4

sacxovrebeli bina #1	
sc - 2	76.31 m²
d. d. f	18.6
d. d.	4

saTadarigo elmomagebis sivrce	
ds	8.80 m²
d. d. f	27.9
d. d.	1

SeniSvna:
Senobis xanZarsawinaaRmdego dacvis sistemebi aRniSnulia pirobiTad, detaluri monacemebi ixileT saxanZro usafrTxoebis proeqtSi.

q. Tbilisi
2022w.

formati A1 | m 1:150

damkveTi
Sps `hauzakademia~
(405312594)

mismarTi
q. Tbilisi, quCa grigol lorTqifaniZe #3a
s/k: 01.19.34.002.138

GT Studio
architectural services

misamarTi: q. Tbilisi muxiani I-m/r; II-k; b-#108

Tanamdeboba	gvari	
direqtori	b. pakeliani	
proeqtis avtorebi	b. pakeliani	
	g. favleniSvili	
	d. leJava	

TariRi	02.02.2022	naxazi
masStabi	m 1:150	

stadia	furceli	raodenoba

V lɔ́ɛ́mɔŋɛɛmɔlɔ́ ɔ́ɔ́ɔ́ ɔlɔɛɛɔ́ +14.90 ɓɔ́ɓ́ɓ́ɔŋɛɔ́ɓ́ɔ́ɓ́ɔ́

q. Tbi l isi 2022w.	f o r ma t i A1 m 1:150
damkveTi Sps ˆhauzakademia~ (40531259 4)	
mi sMa r Ti q. Tbi l isi, quCa gri gi o l i o r Tqi f ani Ze #3a S/k: 01.19.34.002.138	
mi saMa r Ti: q. Tbi l isi mux i ani l-m/r; l l-k; b-#108	GT Studio architectural services

Tanamdeboba	gvari	
di rekt o r i	b. pake l i ani	
proeqtis avt o rebi	b. pake l i ani	
	g. fav l eni Svi l i	
	d. l eJava	

Tari Ri	02.02.2022
maSSt abi	m 1:150

naxazi

staDia	furce l i	raodenoba

Seni Svna:
Seno bi s xanZa r swi naaRmdego dacvi s si stemebi aRni Snu l i a pi r obi Tad,
deta l uri monacemebi ixi l eT saxanZro usaf r Txoebis proeqtSi.

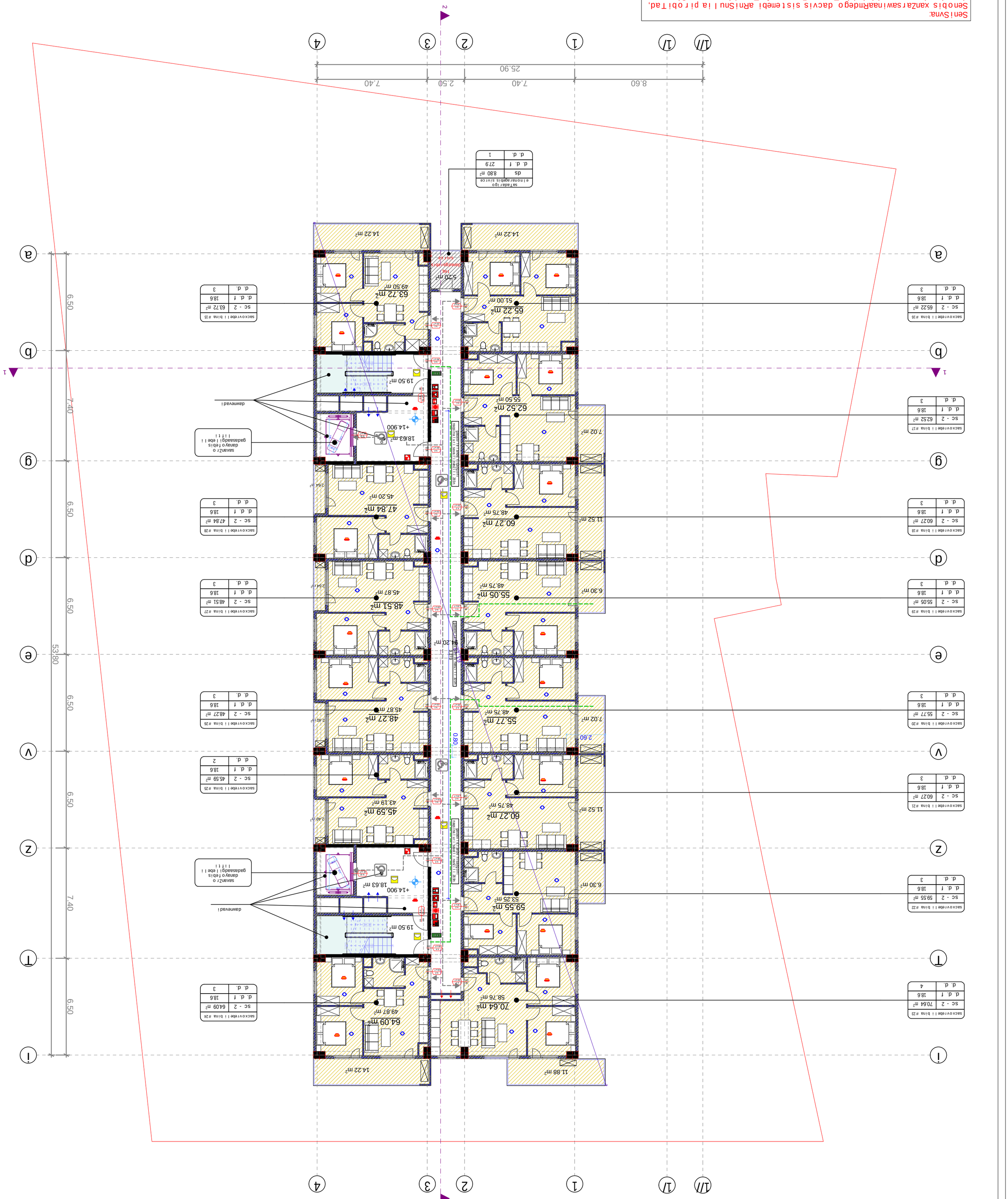

VI სართულის გეგმა +18.10 ნიშნულზე

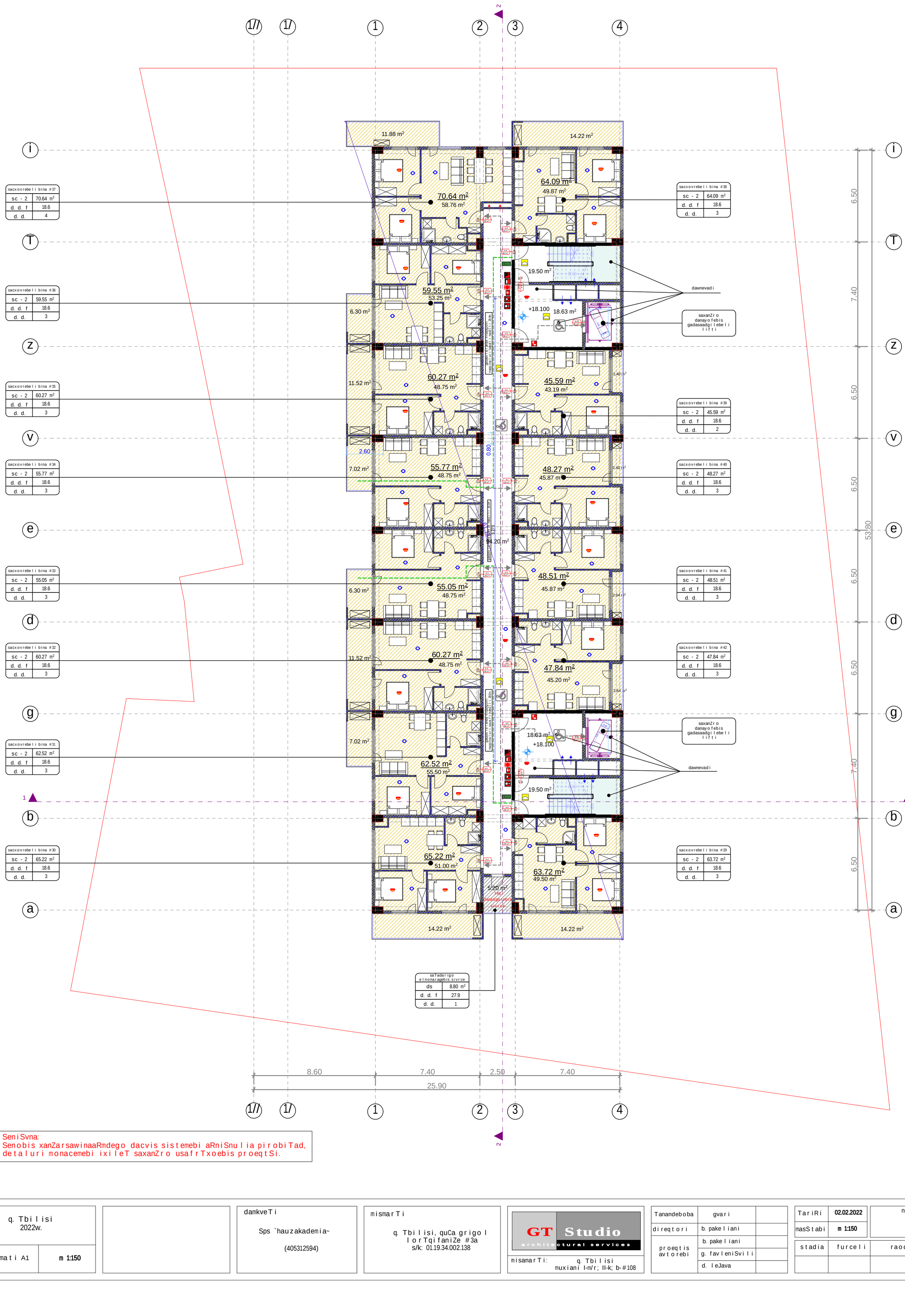

sacxovrebeli bina #37	
sc - 2	70.64 m²
d. d. f	18.6
d. d.	4

sacxovrebeli bina #38	
sc - 2	64.09 m²
d. d. f	18.6
d. d.	3

sacxovrebeli bina #36	
sc - 2	59.55 m²
d. d. f	18.6
d. d.	3

sacxovrebeli bina #35	
sc - 2	60.27 m²
d. d. f	18.6
d. d.	3

sacxovrebeli bina #39	
sc - 2	45.59 m²
d. d. f	18.6
d. d.	2

sacxovrebeli bina #34	
sc - 2	55.77 m²
d. d. f	18.6
d. d.	3

sacxovrebeli bina #40	
sc - 2	48.27 m²
d. d. f	18.6
d. d.	3

sacxovrebeli bina #33	
sc - 2	55.05 m²
d. d. f	18.6
d. d.	3

sacxovrebeli bina #41	
sc - 2	48.51 m²
d. d. f	18.6
d. d.	3

sacxovrebeli bina #32	
sc - 2	60.27 m²
d. d. f	18.6
d. d.	3

sacxovrebeli bina #42	
sc - 2	47.84 m²
d. d. f	18.6
d. d.	3

sacxovrebeli bina #31	
sc - 2	62.52 m²
d. d. f	18.6
d. d.	3

sacxovrebeli bina #30	
sc - 2	65.22 m²
d. d. f	18.6
d. d.	3

sacxovrebeli bina #29	
sc - 2	63.72 m²
d. d. f	18.6
d. d.	3

saTadarigo elmomagebis sivrce	
ds	8.80 m²
d. d. f	27.9
d. d.	1

SeniSvna:
Senobis xanZarsawinaaRmdego dacvis sistemebi aRniSnulia pirobiTad, detaluri monacemebi ixileT saxanZro usafrTxoebis proeqtSi.

q. Tbilisi
2022w.

formati A1 | m 1:150

damkveTi
Sps `hauzakademia~
(405312594)

mismarTi
q. Tbilisi, quCa grigol orTqifaniZe #3a
s/k: 01.19.34.002.138

GT Studio architectural services
misamarTi: q. Tbilisi muxiani I-m/r; II-k; b-#108

Tanamdeboba	gvari	
direqtori	b. pakeliani	
proeqtis avtorebi	b. pakeliani	
	g. favleniSvili	
	d. leJava	

TariRi	02.02.2022	naxazi
masStabi	m 1:150	

stadia	furceli	raodenoba

VII luśmęgnębis +2130 da ääää noęęgmęgnębi

q. Tbi l isi 2022w.	f o r ma t i A1 **m 1:150**
damkveTi Sps `hauzakademia~ (40531259 4)	
mi sma r T i q. Tbi l isi, quCa gri gno l i o r Tqi fani Ze #3a S/k: 01.19.34.002.138	
mi sama r T i: q. Tbi l isi muxiani l-mr; 11-k; b-#108	GT Studio architectural services

Tanamdeboba	gvari	
di rekTori	b. pake l iani	
proeqtis avTorebi	b. pake l iani	
	g. fav l eni Svi l i	
	d. l eJava	

Tari Ri	**02.02.2022**	naxazi
masStabi	**m 1:150**	

stadia	furce l i	raodenoba

Seni Svna:
Senobis xanZarsawinaaRmdego dacvis sistemebi aRniSnu l ia pirobiTad, deta l uri monacemebi ixi l eT saxanZro usaf r Txoebis proeqtSi.



VIII bygningsplan 2450 fordelingsplan

q. Tbi l isi 2022w.	
formati A1	m 1:150

damkveTi	Sps ˜hauzakademia~ (40531259 4)
mismarTi	q. Tbi l isi, quCa grigo l l or TqifaniZe #3a S/k: 01.19.34.002.138

miSamarTi:	q. Tbi l isi muxiani l-mr; 11-k; b-#108

GT Studio architectural services

Tanamdeboba	gvari	
direqtori	b. pake l iani	
proeqtis avtorebi	b. pake l ianiSvi l i	
	g. fav l eni	
	d. l ejava	

TariRi	02.02.2022	naxazi
masStabi	m 1:150	
stadia	furce l i	raodenoba

SeniSvna:
Senobis xanZarsawinaaRmdego dacvis sistemebi arniSnu l ia pirobiTad, detal uri monacemebi ixi l eT saxanZro usafrTxoebis proeqtSi.



Seni Svna:
Senobis xanZarsawinaaRmdego dacvis sistemebi aRniSnuli ia pirobiTad, detaluri monacemebi ixileT saxanZro usafrTxoebis proeqtSi.

q. Tbilisi 2022w.	
formati A1	m 1:150

damkveTi	Sps `hauzakademia~ (40531259 4)
mismarTi	q. Tbilisi, quCa grigoli iorTqifaniZe #3a s/k: 01.19.34.002.138

GT Studio architectural services

misamarTi:	q. Tbilisi muxiani I-mr; II-k; b-#108

Tanamdeboba	gvari
direqtori	b. pakeliani
proeqtis avtorebi	b. pakeliani
	g. favlen iSvili
	d. lejava

TariRi	02.02.2022
masStabi	m 1:150

naxazi

stadia	furceli	raodenoba

IX bsmomgnomeli 8338s +27.70 bo66gmgnb qyb



X სართულის გეგმა +30.90 ნიშნულზე

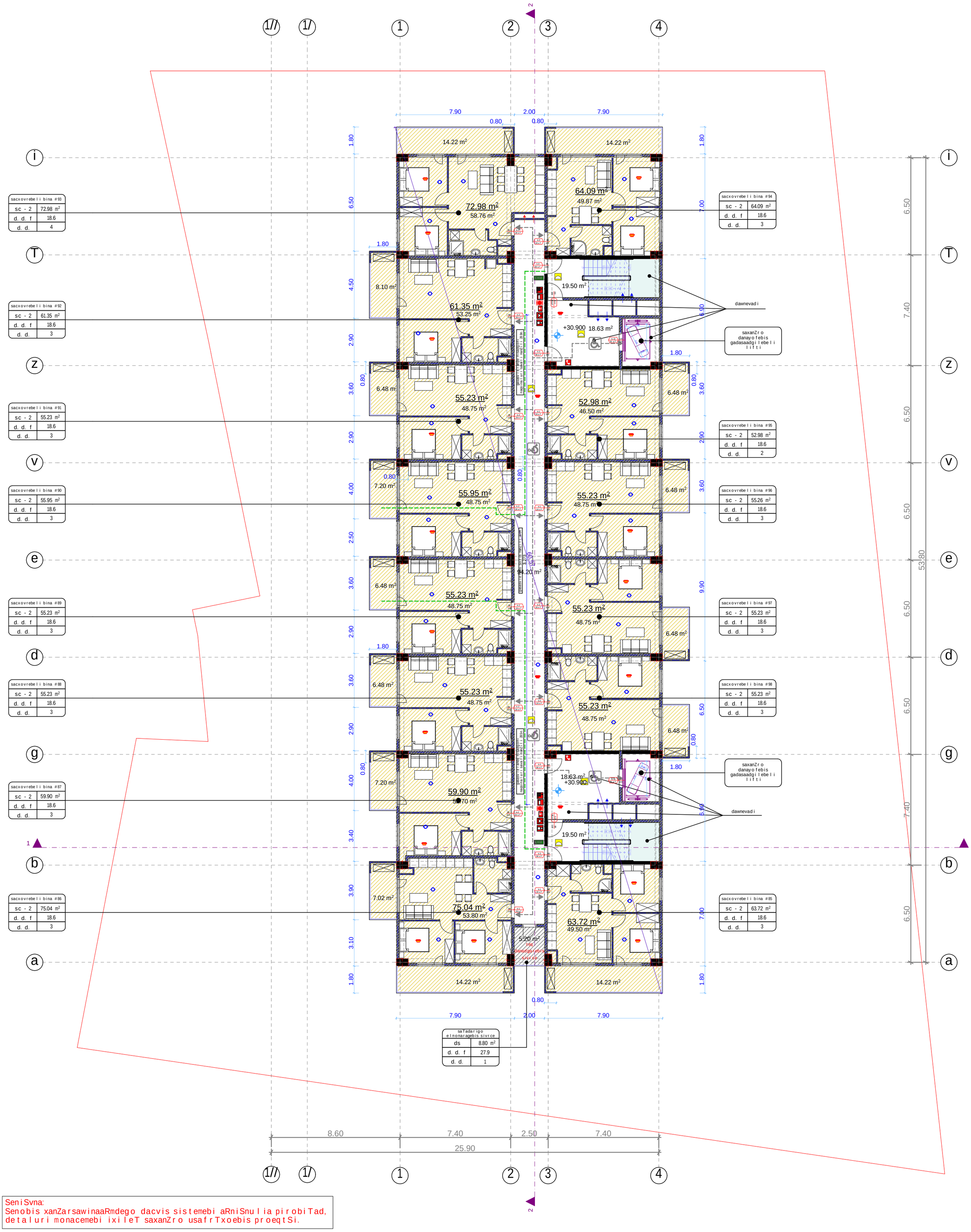

SeniSvna:
Senobis xanZarsawinaaRmdego dacvis sistemebi aRniSnulia pirobiTad, detaluri monacemebi ixileT saxanZro usafrTxoebis proeqtSi.

q. Tbilisi 2022w.		damkveTi: Sps `hauzakademia~ (405312594)	mismarTi: q. Tbilisi, quCa grigolorTqifaniZe #3a s/k: 01.19.34.002.138	misamarTi: q. Tbilisi muxiani I-m/r; II-k; b-#108	Tanamdeboba: gvari	TariRi: 02.02.2022	naxazi
formati A1	m 1:150				direqtori: b. pakeliani	masStabi: m 1:150	
					proeqtis avtorebi: b. pakeliani; g. favleniSvili; d. leJava	stadia: furceli	raodenoba

Seni Svna:
Senobis xanZarsawinaaRmdego dacvis sistemebi aRniSnuli a pirobiTad, detaluri monacemebi ixileT saxanZro usafrTxoebis proeqtSi.

q. Tbilisi 2022w.	
formati A1	m 1:150

damkveTi
Sps `hauzakademia~
(40531259 4)

miSmarTi
q. Tbilisi, quCa grigoli lortqifaniZe #3a
S/k: 01.19.34.002.138

TariRi	02.02.2022
masStabi	m 1:150

naxazi

Tanamdeboba	gvari
direqtori	b. paxeliani
proeqtis avtorebi	b. paxeliani
	g. favleniSvili
	d. lejava



XI bloki +34.10 datebuli saxis gegma

Seni Svna:
Seno bis xanZarsawinaaRmdego dacvis sistemebi aRniSnuli a pirobiTad, detaluri monacemebi ixileT saxanZro usafrTxoebis proeqtSi.

q. Tbilisi 2022w.	
formati A1	m 1:150

damkveTi
Sps `hauzakademia~
(40531259 4)

mi sma r T i
q. Tbilisi, quCa grigoli lor Tqi fani Ze #3a
S/k: 01.19.34.002.138

miSamarTi:	q. Tbilisi
	muxiani l-m/r; 11-k; b-#108

GT Studio architectural services

Tanamdeboba	gvari	
direqtori	b. pakeliani	
proeqtis avtorebi	b. pakeliani	
	g. favleniSvili	
	d. leJava	

TariRi	02.02.2022	
masStabi	m 1:150	
		naxazi

stadia	furceli	raodenoba



XII sarTuli +37.30 da 000 niSnebiT gaTvaliswinebuli

Хш цъкомэгэчлэл +40.50 бэлэгчлэл ядаад цомэгэчлэл

q. Tbi i isi 2022w.	
format i A1	m 1:150

damkveTi	Sps ¯hauzakademia~ (40531259 4)
mismarTi	q. Tbi i isi, quCa grigo l i or Tqi fani Ze #3a s/k: 01.19.34.002.138
misamarTi:	q. Tbi i isi muxiani l-mr; 11-k; b-#108

GT Studio architectural services

Tanamdeboba	gvari	
direqtori	b. pake i ani	
proeqtis avtorebi	b. pake i ani	
	g. fav i en i Svi i i	
	d. le java	

TariRi	02.02.2022	naxazi
masStabi	m 1:150	

stadia	furce i i	raodenoba

Seni Svna:
Senobis xanZarsawinaaRmdego dacvis sistemebi arniSnu i ia pirobiTad, detal uri monacemebi ixi i eT saxanZro usafrTxoebis proeqtSi.



XIV bɔ́mɔ̀ŋɛɛnɔ ɔɔ́ɔ́ɔ́ +43.70 ɓɔ́ɓɛ̀ŋɛɛnɔ ŋɔ́ɓɛ̀ŋɛɛnɔ

Sen iSvna:
Senɔbis xanZarsawinaaRmdego dacvis sistemebi aRniSnuli a pirobiTad,
detaluri monacemebi ixileT saxanZro usafrTxoebis proeqtSi.

q. Tbilisi 2022w.	
formati A1	m 1:150

damkveTi	Sps `hauzakademia~ (40531259 4)
mismarTi	q. Tbilisi, quCa grigoli iorTqifaniZe #3a s/k: 01.19.34.002.138

GT Studio architectural services

misamarTi:	q. Tbilisi muxiani I-mr; II-k; b-#108

Tanamdeboba	gvari
direqtori	b. pakeliani
proeqtis avtorebi	b. pakeliani
	g. favleniSvili
	d. lejava

stadia	furceli	raodenoba

TariRi	02.02.2022
masStabi	m 1:150

naxazi

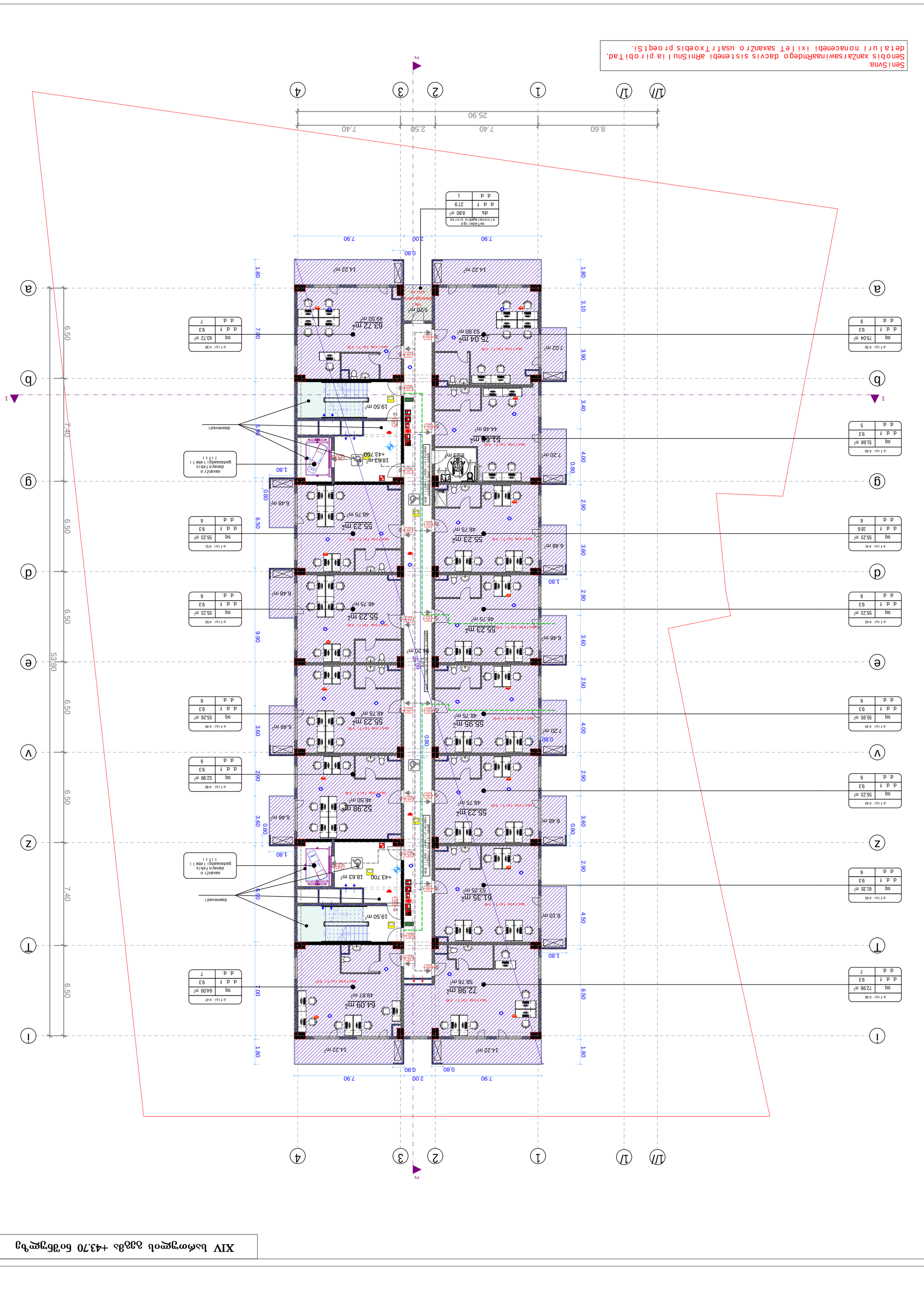

XV ևղՀցցեղեօղ +46.90 ձձձձ դօՀՀցոցհաչն ցոՀեցցեղեղ

q. Tbi i isi 2022w.	
format i A1	m 1:150

damkveTi	Sps ՝hauzakademia~ (40531259 4)
mismarTi	q. Tbi i isi, quca grigo i i or Tqi fani Ze #3a s/k: 01.19.34.002.138

misamarTi: q. Tbi i isi muxiani i-mr; 11-k; b-#108

Tanamdeboba	gvari	
direqtori	b. pake i ani	
proeqtis avtorebi	b. pake i ani	
	g. fav i en i Svi i i	
	d. i ejava	

stadia	furce i i	raodenoba

TariRi	02.02.2022
masStabi	m 1:150

naxazi

Seni Svna:
Senobis xanZarsawinaaRmdego dacvis sistemebi arniSnu i ia pirobiTad, detaluri monacemebi ixi i eT saxanZro usafrTxoebis proeqtSi.

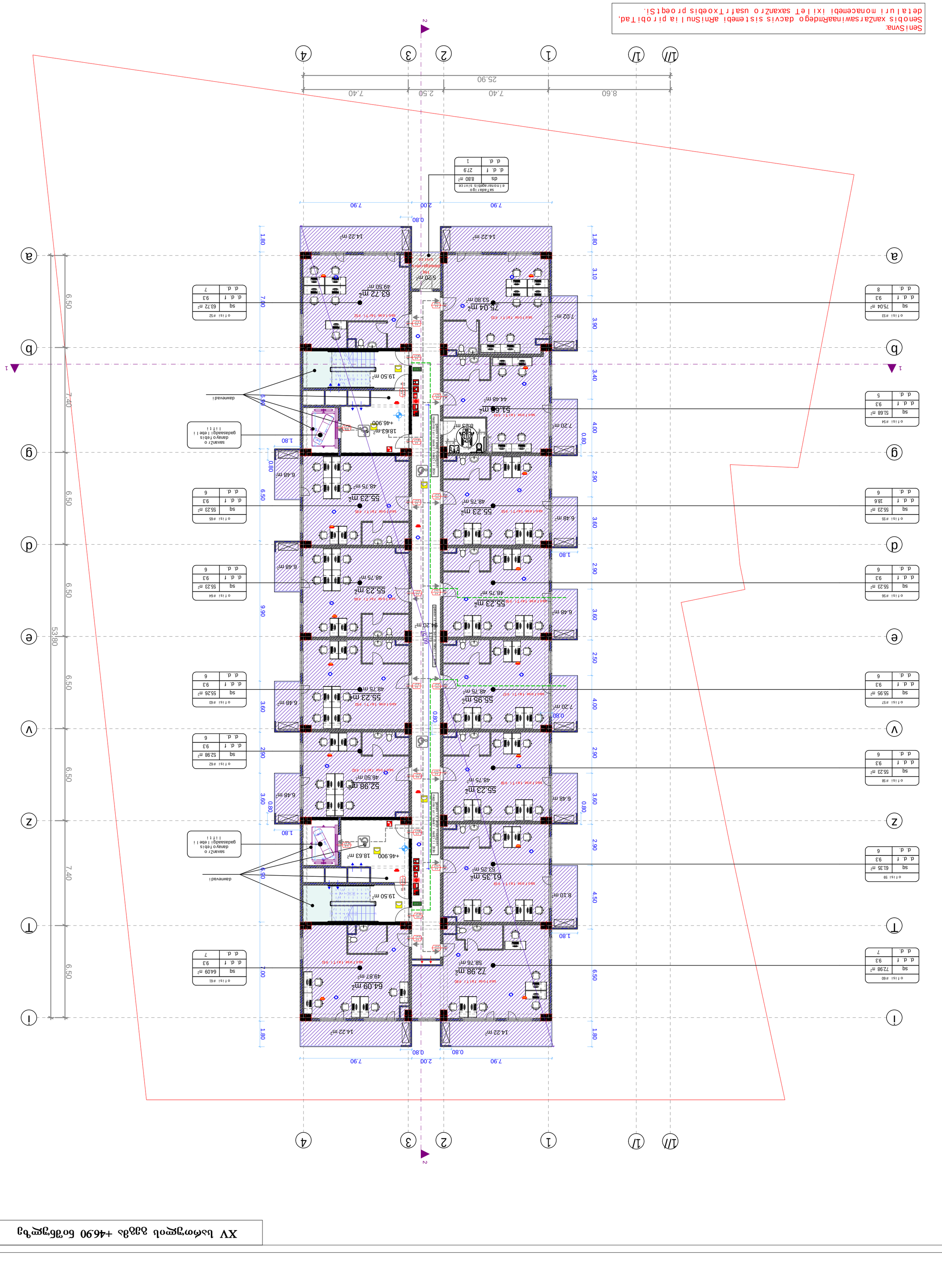

Seni Svna:
Seno bis xanZarsawinaaRmdego dacvis sistemebi aRniSnuli a pirobiTad, detaluri monacemebi ixileT saxanZro usafrTxoebis proeqtSi.

q. Tbilisi 2022w.	
formati A1	m 1:150

damkveTi	Sps `hauzakademia~ (40531259 4)
mismarTi	q. Tbilisi, quCa grigoli lortqifaniZe #3a s/k: 01.19.34.002.138

misamartI:	q. Tbilisi muxiani l-mr; 11-k; b-#108

Tanamdeboba	gvari
direqtori	b. pakeliani
proeqtis avtorebi	b. pakeliani
	g. favleniSvili
	d. lejava

stadia	furceli	raodenoba

TariRi	02.02.2022
masStabi	m 1:150

naxazi

o f isi	#66
sq	63.72 m²
d. d. f	9.3
d. d.	7

o f isi	#67
sq	75.04 m²
d. d. f	9.3
d. d.	8

o f isi	#68
sq	51.68 m²
d. d. f	9.3
d. d.	5

o f isi	#69
sq	55.23 m²
d. d. f	18.6
d. d.	6

o f isi	#70
sq	55.23 m²
d. d. f	9.3
d. d.	6

o f isi	#71
sq	55.95 m²
d. d. f	9.3
d. d.	6

o f isi	#72
sq	55.23 m²
d. d. f	9.3
d. d.	6

o f isi	#73
sq	178.96 m²
d. d. f	9.3
d. d.	19

o f isi	#74
sq	52.98 m²
d. d. f	9.3
d. d.	6

o f isi	#75
sq	55.26 m²
d. d. f	9.3
d. d.	6

o f isi	#76
sq	55.23 m²
d. d. f	9.3
d. d.	6

o f isi	#77
sq	55.23 m²
d. d. f	9.3
d. d.	6

XVI qvemogvarsuli +50.10 datbebis gegmagegmili

XVII სართულის გეგმა +53.30 ნიშნულზე

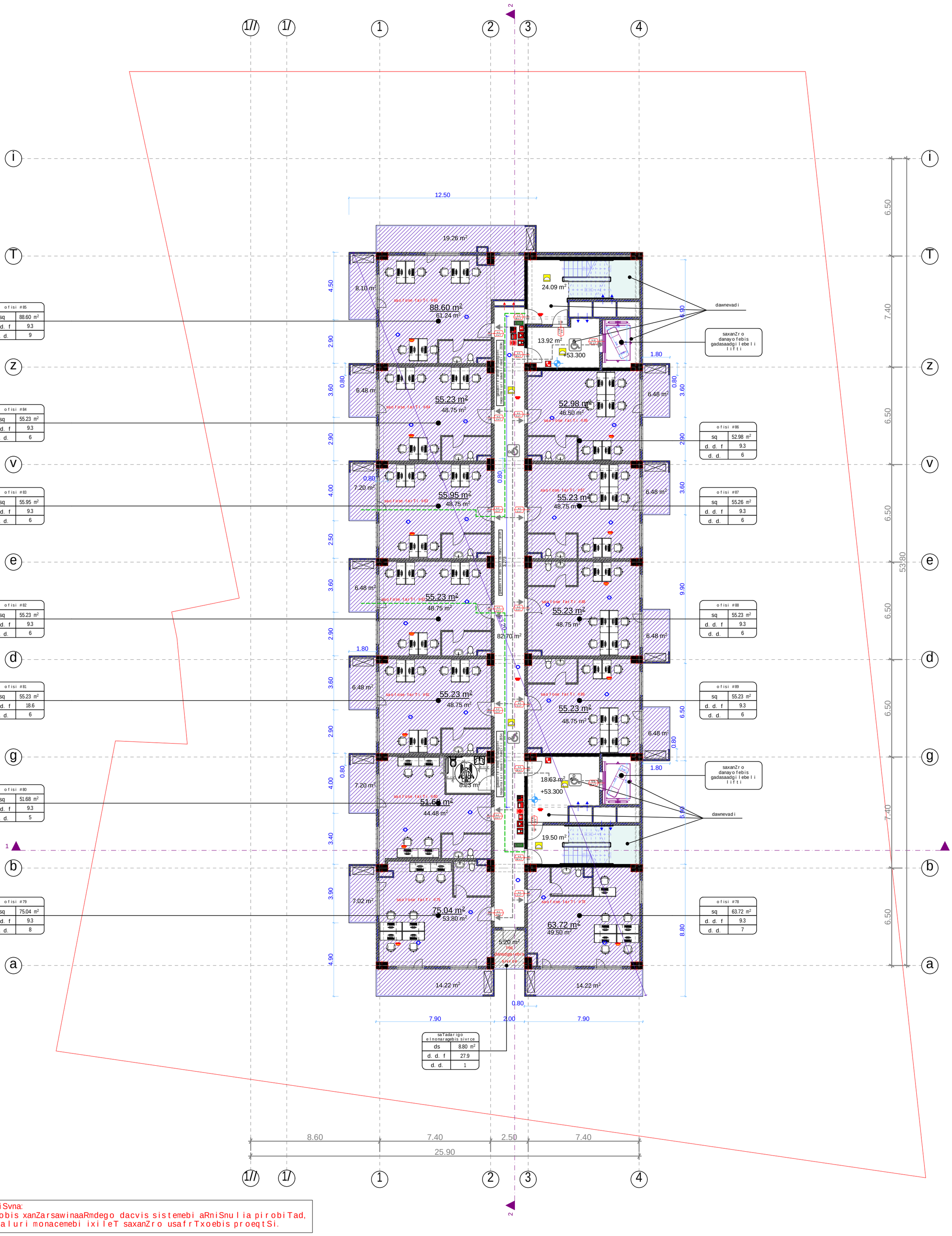

SeniSvna:
Senobis xanZarsawinaaRmdego dacvis sistemebi aRniSnulia pirobiTad, detaluri monacemebi ixileT saxanZro usafrTxoebis proeqtSi.

q. Tbilisi 2022w.		damkveTi: Sps `hauzakademia~ (405312594)	mismarTi: q. Tbilisi, quCa grigolorTqifaniZe #3a s/k: 01.19.34.002.138	GT Studio architectural services misamarTi: q. Tbilisi muxiani I-m/r; II-k; b-#108	Tanamdeboba: gvari		TariRi: 02.02.2022	naxazi
formati A1	m 1:150				direqtori: b. pakeliani		masStabi: m 1:150	
					proeqtis avtorebi: b. pakeliani		stadia	furceli	raodenoba
						g. favleniSvili			
						d. leJava			

q. Tbi l isi 2022w.	
format i A1	m 1:150

damkveTi
Sps ˜hauzakademia~ (40531259 4)

mismarTi
q. Tbi l isi, quCa grigo l l or Tqi fani Ze #3a s/k: 01.19.34.002.138

mismarTi: q. Tbi l isi muxiani l-mr; 11-k; b-#108

GT Studio architectural services

Tanamdeboba	gvari
direqtori	b. pake l iani
proeqtis avtorebi	b. pake l iani
	g. fav l eni Svi l i
	d. l ejava

stadia	furce l i	raodenoba

TariRi	02.02.2022
masStabi	m 1:150

naxazi

SeniSvna:
Senobis xanZarsawinaaRmdego dacvis sistemebi arniSnu l ia pirobiTad, detaluri monacemebi ixi l eT saxanZro usafrTxoebis proeqtSi.

XVIII სართულის +56.50 იატაკის გეგმა

q. Tbi l isi 2022w.	
fo rma t i A1	m 1:150

dамkvеT i
Sps ˆhauzakademia~ (40531259 4)

mi sMa r T i
q. Tbi l isi, quCa gri go l i o r T qi f ani Ze #3a S/k: 01.19.34.002.138

mi saMa r T i: q. Tbi l isi mux i an i l-m/ r ; l l-k; b-#108



Tanamdeboba	gvar i	
di req to r i	b. pake l i ani	
proeqtis avtorebi	b. pake l i ani	
	g. fav l en i Svi l i	
	d. l eJava	

staDia	furce l i	raodenoba

Tar iRi	02.02.2022
maSTabi	m 1:150

naxaz i

SeniSvna:
Senobis xanZarsawinaaRmdego dacvis sistemebi aRniSnu l ia pirobiTad, detal uri monacemebi ixi l eT saxanZro usaf r Txoebis proeqtSi.

XIX l arsomyofno bloki +59.70 donis yofa

სახურავის სართულის გეგმა +62.90 ნიშნულზე

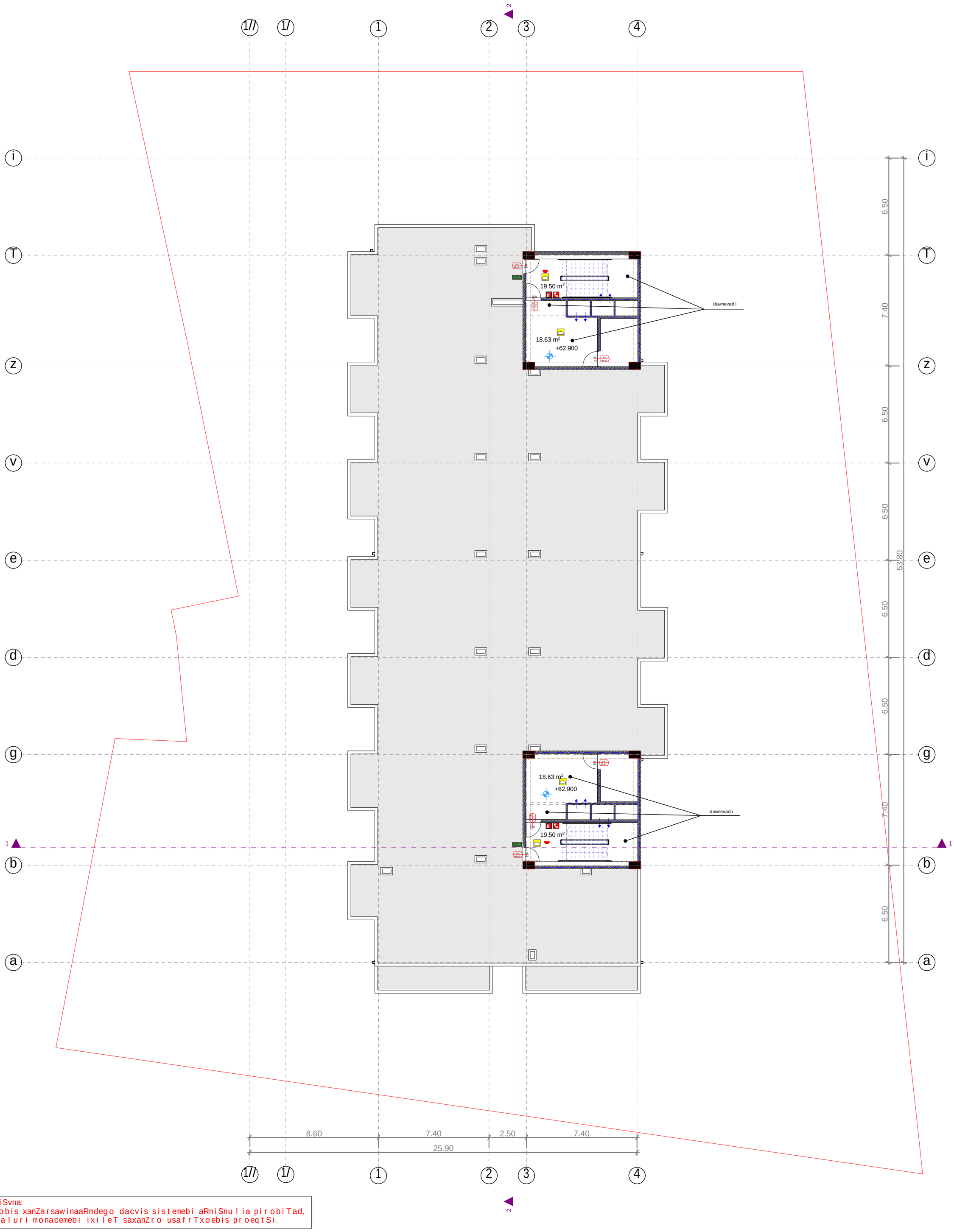

SeniSvna:
Senobis xanZarsawinaaRmdego dacvis sistemebi aRniSnulia pirobiTad, detaluri monacemebi ixileT saxanZro usafrTxoebis proeqtSi.

q. Tbilisi 2022w.		damkveTi: Sps `hauzakademia~ (405312594)	mismarTi: q. Tbilisi, quCa grigol orTqifaniZe #3a s/k: 01.19.34.002.138	GT Studio architectural services	Tanamdeboba	gvari		TariRi	02.02.2022	naxazi
formati A1	m 1:150			misamarTi: q. Tbilisi muxiani I-m/r; II-k; b-#108	direqtori	b. pakeliani		masStabi	m 1:150	
					proeqtis avtorebi	b. pakeliani		stadia	furceli	raodenoba
						g. favleniSvili				
						d. leJava				

გადახურვის გეგმა



SeniSvna:
Senobis xanZarsawinaaRmdego dacvis sistemebi aRniSnulia pirobiTad, detaluri monacemebi ixileT saxanZro usafrTxoebis proeqtSi.

q. Tbilisi 2022w.		damkveTi: Sps `hauzakademia~ (405312594)	mismarTi: q. Tbilisi, quCa grigol orTqifaniZe #3a s/k: 01.19.34.002.138	misamarTi: q. Tbilisi muxiani I-m/r; II-k; b-#108	Tanamdeboba	gvari		TariRi 02.02.2022	naxazi
formati A1	m 1:150				direqtori	b. pakeliani		masStabi m 1:150	
					proeqtis avtorebi	b. pakeliani		stadia	furceli / raodenoba
						g. favleniSvili			
						d. leJava			

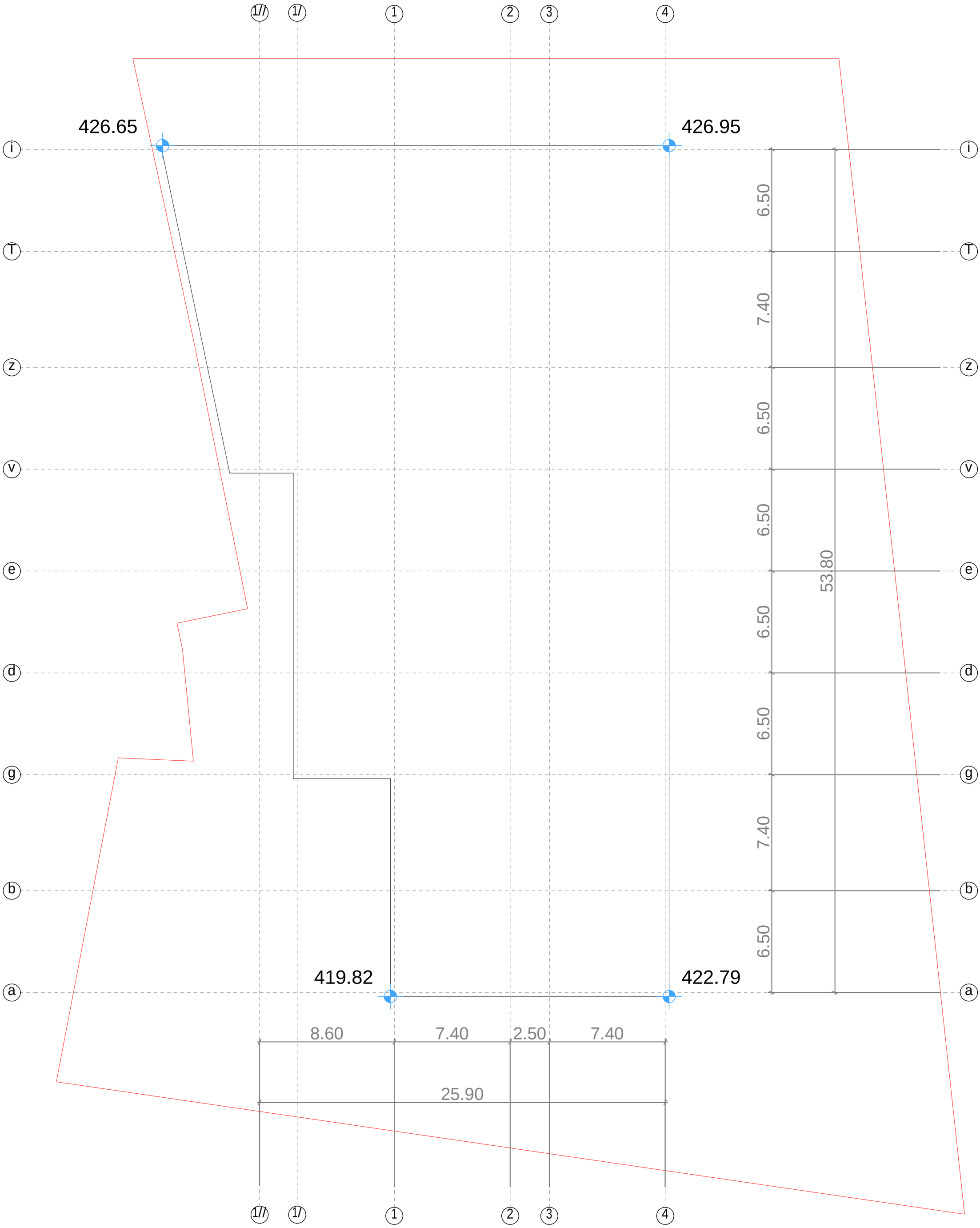

miwis sakontr o l o done=(426.65+426.95+422.79+419.82) : 4 = 424.05

<u>miwis done.</u> aTvlis donis/siblitye, romelic warmoadgens Senobis gare kedlebis mosazRvre miwis mopirkeTebuli zedapiris gasaSualebul dones. Tu miwis mopirkeTebuli zedapiris done gare kedlebidan damrecad midis, aTvlis done unda ganisazRvros Senobasa da miwis nakveTis sazRvars Soris mqceuli fartobis yvelaze dabali niSnulebis mixedviT, Tu miwis nakveTis sazRvari Senobidan daSorebulia 1,8 m-ze metad, Senobasa da Senobidan 1,8 m-mde farglebSi mqceuli yvelaze dabali niSnulebis mixedviT.

q. Tbilisi 2022w.		damkveTi	mismarTi	GT Studio architectural services	Tanamdeboba	gvari		TariRi	02.02.2022	naxazi
formati A1	m 1:150	Sps `hauzakademia~ (405312594)	q. Tbilisi, quCa grigol orTqifaniZe #3a s/k: 01.19.34.002.138	misamarTi: q. Tbilisi muxiani I-m/r; II-k; b-#108	direqtori	b. pakeliani		masStabi	m 1:150	
					proeqtis avtorebi	b. pakeliani		stadia	furceli	raodenoba
						g. favleniSvili				
						d. leJava				