საექსპერტო დასკვნა

თარიღი: 3.02.2022 წ

მისამართი: თბილისი. გივი ჭიჭინაძის ქ №13 ა

საკადასტრო კოდი: 01.72.14.013.646

არასასოფლო სამეურნეო დანიშნულების მიწის ნაკვეთი.

ფართობი: 19980 კვ.მ

დამკვეთი: შპს „ელექტრონი“ ს/ნ 205048330

ტერიტორიაზე სულ აღირიცხა 205 ძირი ხე-მცენარე და ბუჩქი

ინფორმაცია მწვანე ნარგავების სახეობის, დიამეტრის და მდგომარეობის შესახებ.

ცხრილი.

№	მცენარის დასახელება	ღეროს დიამეტრი 10 სმ-ზე	სიმაღლე	მდგომარეობა	შენიშვნა
1	თუთა (Morus)	57.3 სმ	8-10 მ	ჯანსაღი	შესანარჩუნებელი
2	თუთა (Morus)	71.0 სმ	7-8 მ	ჯანსაღი	შესანარჩუნებელი
3	თუთა (Morus)	75.2 სმ	7-8 მ	ჯანსაღი	შესანარჩუნებელი
4	თუთა (Morus)	76.4 სმ	8-8 მ	დაავადებული	საჭიროა გასხლვა და მკურნალობა
5	მარადმწვანე კვიპაროსი (Cupressus sempervirens)	51.0 სმ	7-8 მ მ	ჯანსაღი	შესანარჩუნებელი
6	მარადმწვანე კვიპაროსი (Cupressus sempervirens)	69.1 სმ	8-9 მ	ჯანსაღი	შესანარჩუნებელი
7	მარადმწვანე კვიპაროსი (Cupressus sempervirens)	58.6 სმ	9-10 მ	ჯანსაღი	შესანარჩუნებელი
8	მარადმწვანე კვიპაროსი (Cupressus sempervirens)	53.2 სმ	9-10 მ	ჯანსაღი	შესანარჩუნებელი
9	მარადმწვანე კვიპაროსი (Cupressus sempervirens)	52.9 სმ	9-10 მ	ჯანსაღი	შესანარჩუნებელი
10	მარადმწვანე კვიპაროსი (Cupressus sempervirens)	39.8 სმ	8-9 მ	ჯანსაღი	შესანარჩუნებელი
11	შავი ვერხვი (Populus nigra L.)	151.6 სმ	25-30 მ	ხმობადი დაავადებული	ექვემდებარება მოჭრას
12	ელდარის ფიჭვი (Pinus eldarica)	51.0 სმ	7-8 მ	ჯანსაღი	შესანარჩუნებელი
13	ელდარის ფიჭვი (Pinus eldarica)	54.1 სმ	7-8 მ	ჯანსაღი	შესანარჩუნებელი
14	თუთა (Morus)	74.5 სმ	8-10 მ	ჯანსაღი, ორკაპი	შესანარჩუნებელი

15	მარადმწვანე კვიპაროსი (Cupressus sempervirens)	98.7 სმ	15-16 მ	ჯანსაღი	შესანარჩუნებელი
16	კაკალის ხე (Juglans regia)	40.8 სმ	10-12 მ	ჯანსაღი	შესანარჩუნებელი
17	თუთა (Morus)	37.8 სმ	7-8 მ	ჯანსაღი	შესანარჩუნებელი
18	კაკალის ხე (Juglans regia)	44.9 სმ	7-8 მ	ჯანსაღი	შესანარჩუნებელი
19	ელდარის ფიჭვი (Pinus eldarica)	62.1 სმ	6-7 მ	ჯანსაღი	შესანარჩუნებელი
20	ჭერამი (Prúnus armeniáca)	41.4 სმ	6-7 მ	ჯანსაღი	შესანარჩუნებელი
21	ელდარის ფიჭვი (Pinus eldarica)	81.2 სმ	7-8 მ	ჯანსაღი	შესანარჩუნებელი
22	ელდარის ფიჭვი (Pinus eldarica)	58.3 სმ	7-8 მ	ჯანსაღი	შესანარჩუნებელი
23	ელდარის ფიჭვი (Pinus eldarica)	47.8 სმ	7-8 მ	ჯანსაღი	შესანარჩუნებელი
24	ელდარის ფიჭვი (Pinus eldarica)	46.2 სმ	7-8 მ	ჯანსაღი	შესანარჩუნებელი
25	ელდარის ფიჭვი (Pinus eldarica)	56.4 სმ	7-8 მ	ჯანსაღი	შესანარჩუნებელი
26	ელდარის ფიჭვი (Pinus eldarica)	46.8 სმ	7-8 მ	ჯანსაღი	შესანარჩუნებელი
27	ჭადარი (Platanus)	52.5 სმ	8-10 მ	ჯანსაღი	შესანარჩუნებელი
28	მარადმწვანე კვიპაროსი (Cupressus sempervirens)	89.2 სმ	13-15 მ	ჯანსაღი	შესანარჩუნებელი
29	მარადმწვანე კვიპაროსი (Cupressus sempervirens)	38.9 სმ	12-13 მ	ჯანსაღი	შესანარჩუნებელი
30	მარადმწვანე კვიპაროსი (Cupressus sempervirens)	24.2 სმ	8-10 მ	ჯანსაღი	შესანარჩუნებელი
31	მარადმწვანე კვიპაროსი (Cupressus sempervirens)	64.3 სმ	12-13 მ	ჯანსაღი	შესანარჩუნებელი
32	მარადმწვანე კვიპაროსი (Cupressus sempervirens)	52.9 სმ	12-13 მ	ჯანსაღი	შესანარჩუნებელი
33	მარადმწვანე კვიპაროსი (Cupressus sempervirens)	20.7 სმ	8-10 მ	ჯანსაღი	შესანარჩუნებელი
34	მარადმწვანე კვიპაროსი (Cupressus sempervirens)	54.1 სმ	12-13 მ	ჯანსაღი	შესანარჩუნებელი
35	მარადმწვანე კვიპაროსი (Cupressus sempervirens)	34.1 სმ	9-10 მ	ჯანსაღი	შესანარჩუნებელი
36	მარადმწვანე კვიპაროსი (Cupressus sempervirens)	46.2 სმ	9-10 მ	ჯანსაღი	შესანარჩუნებელი
37	მარადმწვანე კვიპაროსი (Cupressus sempervirens)	42.7 სმ	9-10 მ	ჯანსაღი	შესანარჩუნებელი
38	მარადმწვანე კვიპაროსი (Cupressus sempervirens)	29.6 სმ	9-10 მ	ჯანსაღი	შესანარჩუნებელი
39	მარადმწვანე კვიპაროსი (Cupressus sempervirens)	42.7 სმ	9-10 მ	ჯანსაღი	შესანარჩუნებელი
40	მარადმწვანე კვიპაროსი (Cupressus sempervirens)	31.8 სმ	8-9 მ	ჯანსაღი	შესანარჩუნებელი
41	მარადმწვანე კვიპაროსი (Cupressus sempervirens)	57.3 სმ	10-12 მ	ჯანსაღი	შესანარჩუნებელი
42	მარადმწვანე კვიპაროსი (Cupressus sempervirens)	32.5 სმ	8-9 მ	ჯანსაღი	შესანარჩუნებელი
43	მარადმწვანე კვიპაროსი (Cupressus sempervirens)	37.6 სმ	10-12 მ	ჯანსაღი	შესანარჩუნებელი

44	მარადმწვანე კვიპაროსი (Cupressus sempervirens)	49.7 სმ	10-12 მ	ჯანსაღი	შესანარჩუნებელი
45	მარადმწვანე კვიპაროსი (Cupressus sempervirens)	29.9 სმ	9-10 მ	ჯანსაღი	შესანარჩუნებელი
46	მარადმწვანე კვიპაროსი (Cupressus sempervirens)	55.1 სმ	10-12 მ	ჯანსაღი	შესანარჩუნებელი
47	მარადმწვანე კვიპაროსი (Cupressus sempervirens)	27.1 სმ	9-10 მ	ჯანსაღი	შესანარჩუნებელი
48	მარადმწვანე კვიპაროსი (Cupressus sempervirens)	29.0 სმ	9-10 მ	ჯანსაღი	შესანარჩუნებელი
49	მარადმწვანე კვიპაროსი (Cupressus sempervirens)	40.4 სმ	10-12 მ	ჯანსაღი	შესანარჩუნებელი
50	მარადმწვანე კვიპაროსი (Cupressus sempervirens)	40.8 სმ	9-10 მ	ჯანსაღი	შესანარჩუნებელი
51	მარადმწვანე კვიპაროსი (Cupressus sempervirens)	36.3 სმ	9-10 მ	ჯანსაღი	შესანარჩუნებელი
52	მარადმწვანე კვიპაროსი (Cupressus sempervirens)	47.1 სმ	10-12 მ	ჯანსაღი	შესანარჩუნებელი
53	ელდარის ფიჭვი (Pinus eldarica)	86.0 სმ	7-8 მ	ჯანსაღი	შესანარჩუნებელი
54	ელდარის ფიჭვი (Pinus eldarica)	76.4 სმ	7-8 მ	ჯანსაღი	შესანარჩუნებელი
55	ელდარის ფიჭვი (Pinus eldarica)	74.8 სმ	7-8 მ	ჯანსაღი	შესანარჩუნებელი
56	კვიდო (Ligustrum)	11.2 სმ	3-4 მ	ჯანსაღი	შესანარჩუნებელი
57	აღმოსავლური ბიოტა (Platycladus orientalis)	20.3 სმ	3-4 მ	ჯანსაღი	შესანარჩუნებელი
58	აღმოსავლური ბიოტა (Platycladus orientalis)	37.6 სმ	3-4 მ	ჯანსაღი	შესანარჩუნებელი
59	აღმოსავლური ბიოტა (Platycladus orientalis)	18.8 სმ	3-4 მ	ჯანსაღი	შესანარჩუნებელი
60	აღმოსავლური ბიოტა (Platycladus orientalis)	35.0 სმ	3-4 მ	ჯანსაღი	შესანარჩუნებელი
61	აღმოსავლური ბიოტა (Platycladus orientalis)	34.7 სმ	3-4 მ	ჯანსაღი	შესანარჩუნებელი
62	მარადმწვანე კვიპაროსი (Cupressus sempervirens)	51.0 სმ	10-12 მ	ჯანსაღი	შესანარჩუნებელი
63	მარადმწვანე კვიპაროსი (Cupressus sempervirens)	30.3 სმ	8-10 მ	ჯანსაღი	შესანარჩუნებელი
64	მარადმწვანე კვიპაროსი (Cupressus sempervirens)	45.2 სმ	8-10 მ	ჯანსაღი	შესანარჩუნებელი
65	მარადმწვანე კვიპაროსი (Cupressus sempervirens)	55.1 სმ	10-12 მ	ჯანსაღი	შესანარჩუნებელი
66	მარადმწვანე კვიპაროსი (Cupressus sempervirens)	38.2 სმ	8-10 მ	ჯანსაღი	შესანარჩუნებელი
67	მარადმწვანე კვიპაროსი (Cupressus sempervirens)	63.7 სმ	10-12 მ	ჯანსაღი	შესანარჩუნებელი
68	მარადმწვანე კვიპაროსი (Cupressus sempervirens)	31.8 სმ	10-12 მ	ჯანსაღი	შესანარჩუნებელი
69	მარადმწვანე კვიპაროსი (Cupressus sempervirens)	63.7 სმ	8-10 მ	ჯანსაღი	შესანარჩუნებელი

70	მარადმწვანე კვიპაროსი (Cupressus sempervirens)	50.0 სმ	10-12 მ	ჯანსაღი	შესანარჩუნებელი
71	მარადმწვანე კვიპაროსი (Cupressus sempervirens)	38.5 სმ	8-10 მ	ჯანსაღი	შესანარჩუნებელი
72	მარადმწვანე კვიპაროსი (Cupressus sempervirens)	53.2 სმ	10-12 მ	ჯანსაღი	შესანარჩუნებელი
73	მარადმწვანე კვიპაროსი (Cupressus sempervirens)	41.4 სმ	10-12 მ	ჯანსაღი	შესანარჩუნებელი
74	მარადმწვანე კვიპაროსი (Cupressus sempervirens)	33.8 სმ	8-10 მ	ჯანსაღი	შესანარჩუნებელი
75	მარადმწვანე კვიპაროსი (Cupressus sempervirens)	33.1 სმ	10-12 მ	ჯანსაღი	შესანარჩუნებელი
76	მარადმწვანე კვიპაროსი (Cupressus sempervirens)	32.5 სმ	8-10 მ	ჯანსაღი	შესანარჩუნებელი
77	მარადმწვანე კვიპაროსი (Cupressus sempervirens)	36.9 სმ	8-10 მ	ჯანსაღი	შესანარჩუნებელი
78	მარადმწვანე კვიპაროსი (Cupressus sempervirens)	43.0 სმ	10-12 მ	ჯანსაღი	შესანარჩუნებელი
79	მარადმწვანე კვიპაროსი (Cupressus sempervirens)	31.8 სმ	8-10 მ	ჯანსაღი	შესანარჩუნებელი
80	ელდარის ფიჭვი (Pinus eldarica)	86.0 სმ	7-8 მ	ჯანსაღი	შესანარჩუნებელი
81	აღმოსავლური ბიოტა (Platycladus orientalis)	30.0 სმ	3-4 მ	ჯანსაღი	შესანარჩუნებელი
82	აღმოსავლური ბიოტა (Platycladus orientalis)	24.3 სმ	3-4 მ	ჯანსაღი	შესანარჩუნებელი
83	ალუბალი (Prunus cerasus)	18.8 სმ	3-4 მ	ჯანსაღი	ხილ-კენკროვანი
84	ჭადარი (Platanus)	67.5 სმ	10-12 მ	ჯანსაღი	შესანარჩუნებელი
85	ელდარის ფიჭვი (Pinus eldarica)	65.9 სმ	7-8 მ	ჯანსაღი	შესანარჩუნებელი
86	ჭადარი (Platanus)	82.2 სმ	8-10 მ	ჯანსაღი	შესანარჩუნებელი
87	ელდარის ფიჭვი (Pinus eldarica)	87.5 სმ	10-12 მ	ჯანსაღი	შესანარჩუნებელი
88	აღმოსავლური ბიოტა (Platycladus orientalis)	28.7 სმ	10-12 მ	ჯანსაღი	შესანარჩუნებელი
89	აღმოსავლური ბიოტა (Platycladus orientalis)	39.8 სმ	10-12 მ	ჯანსაღი	შესანარჩუნებელი
90	კედარი ჰიმალაური (Cedrus deodora Laws)	72.6 სმ	10-12 მ	ჯანსაღი	შესანარჩუნებელი
91	კედარი ჰიმალაური (Cedrus deodora Laws)	67.5 სმ	10-12 მ	ჯანსაღი	შესანარჩუნებელი
92	მარადმწვანე კვიპაროსი (Cupressus sempervirens)	44.6 სმ	10-12 მ	ჯანსაღი	შესანარჩუნებელი
93	აღმოსავლური ბიოტა (Platycladus orientalis)	18.9 სმ	3-4 მ	ჯანსაღი	შესანარჩუნებელი
94	აღმოსავლური ბიოტა (Platycladus orientalis)	28.7-სმ	10-12 მ	ჯანსაღი	შესანარჩუნებელი
95	კვიდო (Ligustrum)	12.3 სმ	3-4 მ	ჯანსაღი	შესანარჩუნებელი
96	ალუბალი (Prunus cerasus)	11.1 სმ	3-4 მ	ჯანსაღი	ხილ-კენკროვანი
97	მარადმწვანე კვიპაროსი (Cupressus sempervirens)	45.2 სმ	14-15 მ	ჯანსაღი	შესანარჩუნებელი

98	მარადმწვანე კვიპაროსი (Cupressus sempervirens)	53.2 სმ	14-15 მ	ჯანსაღი	შესანარჩუნებელი
99	მარადმწვანე კვიპაროსი (Cupressus sempervirens)	41.4 სმ	14-15 მ	ჯანსაღი	შესანარჩუნებელი
100	მარადმწვანე კვიპაროსი (Cupressus sempervirens)	33.8 სმ	10-12მ	ჯანსაღი	შესანარჩუნებელი
101	მარადმწვანე კვიპაროსი (Cupressus sempervirens)	32.5 სმ	10-12მ	ჯანსაღი	შესანარჩუნებელი
102	მარადმწვანე კვიპაროსი (Cupressus sempervirens)	36.9 სმ	10-12მ	ჯანსაღი	შესანარჩუნებელი
103	მარადმწვანე კვიპაროსი (Cupressus sempervirens)	43.0 სმ	14-15 მ	ჯანსაღი	შესანარჩუნებელი
104	მარადმწვანე კვიპაროსი (Cupressus sempervirens)	51.5 სმ	14-15 მ	ჯანსაღი	შესანარჩუნებელი
105	მარადმწვანე კვიპაროსი (Cupressus sempervirens)	35.7 სმ	10-12მ	ჯანსაღი	შესანარჩუნებელი
106	მარადმწვანე კვიპაროსი (Cupressus sempervirens)	57.0 სმ	10-12მ	ჯანსაღი	შესანარჩუნებელი
107	მარადმწვანე კვიპაროსი (Cupressus sempervirens)	63.1 სმ	14-15 მ	ჯანსაღი	შესანარჩუნებელი
108	მარადმწვანე კვიპაროსი (Cupressus sempervirens)	32.2 სმ	10-12მ	ჯანსაღი	შესანარჩუნებელი
109	მარადმწვანე კვიპაროსი (Cupressus sempervirens)	29.1 სმ	10-12მ	ჯანსაღი	შესანარჩუნებელი
110	მარადმწვანე კვიპაროსი (Cupressus sempervirens)	31.0 სმ	10-12მ	ჯანსაღი	შესანარჩუნებელი
111	მარადმწვანე კვიპაროსი (Cupressus sempervirens)	33.4 სმ	10-12მ	ჯანსაღი	შესანარჩუნებელი
112	მარადმწვანე კვიპაროსი (Cupressus sempervirens)	41.1 სმ	14-15 მ	ჯანსაღი	შესანარჩუნებელი
113	მარადმწვანე კვიპაროსი (Cupressus sempervirens)	33.4 სმ	10-12მ	ჯანსაღი	შესანარჩუნებელი
114	მარადმწვანე კვიპაროსი (Cupressus sempervirens)	32.8 სმ	10-12მ	ჯანსაღი	შესანარჩუნებელი
115	მარადმწვანე კვიპაროსი (Cupressus sempervirens)	26.1 სმ	8-10 მ	ჯანსაღი	შესანარჩუნებელი
116	მარადმწვანე კვიპაროსი (Cupressus sempervirens)	37.6 სმ	8-10 მ	ჯანსაღი	შესანარჩუნებელი
117	მარადმწვანე კვიპაროსი (Cupressus sempervirens)	34.1 სმ	8-10 მ	ჯანსაღი	შესანარჩუნებელი
118	მარადმწვანე კვიპაროსი (Cupressus sempervirens)	52.9 სმ	10-12 მ	ჯანსაღი	შესანარჩუნებელი
119	მარადმწვანე კვიპაროსი (Cupressus sempervirens)	32.5 სმ	8-10 მ	ჯანსაღი	შესანარჩუნებელი
120	მარადმწვანე კვიპაროსი (Cupressus sempervirens)	37.6 სმ	8-10 მ	ჯანსაღი	შესანარჩუნებელი
121	აღმოსავლური ბიოტა (Platycladus orientalis)	27.4 სმ	3-4 მ	ჯანსაღი	შესანარჩუნებელი მრავალღეროანი

122	საპნის ხე (Koelreuteria)	17.2 სმ	4-5 მ	ჯანსაღი	შესანარჩუნებელი
123	აღმოსავლური ბიოტა (Platycladus orientalis)	21.3 სმ	3-4 მ	ჯანსაღი	შესანარჩუნებელი მრავალღეროანი
124	საპნის ხე (Koelreuteria)	12.6 სმ	4-5 მ	ჯანსაღი	შესანარჩუნებელი
125	აღმოსავლური ბიოტა (Platycladus orientalis)	25.5 სმ	3-4 მ	ჯანსაღი	შესანარჩუნებელი მრავალღეროანი
126	აღმოსავლური ბიოტა (Platycladus orientalis)	18.7 სმ	3-4 მ	ჯანსაღი	შესანარჩუნებელი მრავალღეროანი
127	კედარი ჰიმალაისი (Cedrus deodora Laws)	38.7 სმ	8-10 მ	ჯანსაღი	შესანარჩუნებელი
128	კედარი ჰიმალაის (Cedrus deodora Laws)	52.3 სმ	8-10 მ	ჯანსაღი	შესანარჩუნებელი
129	კედარი ჰიმალაის (Cedrus deodora Laws)	62.5 სმ	8-10 მ	ჯანსაღი	შესანარჩუნებელი
130	კვიდო (Ligustrum)	7.8 სმ	3-4 მ	ჯანსაღი	შესანარჩუნებელი მრავალღეროანი
131	კვიდო (Ligustrum)	8.5 სმ	3-4 მ	ჯანსაღი	შესანარჩუნებელი მრავალღეროანი
132	ტყემალი (Prúnus cerasiféra)	16.5 სმ	3-4 მ	ჯანსაღი	ხიდ-კენკროვანი
133	ტყემალი (Prúnus cerasiféra)	18.8 სმ	3-4 მ	ჯანსაღი	ხიდ-კენკროვანი
134	აღმოსავლური ბიოტა (Platycladus orientalis)	12.6 სმ	3-4 მ	ჯანსაღი	შესანარჩუნებელი მრავალღეროანი
135	აღმოსავლური ბიოტა (Platycladus orientalis)	28.6 სმ	3-4 მ	ჯანსაღი	შესანარჩუნებელი მრავალღეროანი
136	აღმოსავლური ბიოტა (Platycladus orientalis)	32.4 სმ	3-4 მ	ჯანსაღი	შესანარჩუნებელი მრავალღეროანი
137	აღმოსავლური ბიოტა (Platycladus orientalis)	25.7 სმ	3-4 მ	ჯანსაღი	შესანარჩუნებელი მრავალღეროანი
138	აღმოსავლური ბიოტა (Platycladus orientalis)	21.3 სმ	3-4 მ	ჯანსაღი	შესანარჩუნებელი მრავალღეროანი
139	კვიდო (Ligustrum)	21.3 სმ	3-4 მ	ჯანსაღი	შესანარჩუნებელი მრავალღეროანი
140	ელდარის ფიჭვი (Pinus eldarica)	61.5 სმ	8-10 მ	ჯანსაღი	შესანარჩუნებელი
141	კვიდო (Ligustrum)	30.7 სმ	3-4 მ	ჯანსაღი	შესანარჩუნებელი მრავალღეროანი
142	კვიდო (Ligustrum)	35.7 სმ	3-4 მ	ჯანსაღი	შესანარჩუნებელი მრავალღეროანი
143	ელდარის ფიჭვი (Pinus eldarica)	69.4 სმ	8-10 მ	ჯანსაღი	შესანარჩუნებელი
144	კვიდო (Ligustrum)	23.2 სმ	3-4 მ	ჯანსაღი	შესანარჩუნებელი მრავალღეროანი
145	კვიდო (Ligustrum)	17.8 სმ	3-4 მ	ჯანსაღი	შესანარჩუნებელი მრავალღეროანი
146	ელდარის ფიჭვი (Pinus eldarica)	47.8 სმ	8-10 მ	ჯანსაღი	შესანარჩუნებელი
147	კვიდო (Ligustrum)	18.5 სმ	3-4 მ	ჯანსაღი	შესანარჩუნებელი მრავალღეროანი

148	კვიდო (Ligustrum)	14.3 სმ	3-4 მ	ჯანსაღი	შესანარჩუნებელი მრავალღეროანი
149	ელდარის ფიჭვი (Pinus eldarica)	81.2 სმ	8-10 მ	ჯანსაღი	შესანარჩუნებელი
150	ელდარის ფიჭვი (Pinus eldarica)	61.8 სმ	7-8 მ	ჯანსაღი	შესანარჩუნებელი
151	მარადმწვანე კვიპაროსი (Cupressus sempervirens)	38.2 სმ	10-12 მ	ჯანსაღი	შესანარჩუნებელი
152	მარადმწვანე კვიპაროსი (Cupressus sempervirens)	63.7 სმ	14-15 მ	ჯანსაღი	შესანარჩუნებელი
153	მარადმწვანე კვიპაროსი (Cupressus sempervirens)	31.8 სმ	10-12 მ	ჯანსაღი	შესანარჩუნებელი
154	მარადმწვანე კვიპაროსი (Cupressus sempervirens)	63.7 სმ	14-15 მ	ჯანსაღი	შესანარჩუნებელი
155	მარადმწვანე კვიპაროსი (Cupressus sempervirens)	38.5 სმ	10-12 მ	ჯანსაღი	შესანარჩუნებელი
156	მარადმწვანე კვიპაროსი (Cupressus sempervirens)	53.2 სმ	14-15 მ	ჯანსაღი	შესანარჩუნებელი
157	მარადმწვანე კვიპაროსი (Cupressus sempervirens)	41.4 სმ	8-10 მ	ჯანსაღი	შესანარჩუნებელი
158	მარადმწვანე კვიპაროსი (Cupressus sempervirens)	33.8 სმ	10-12 მ	ჯანსაღი	შესანარჩუნებელი
159	მარადმწვანე კვიპაროსი (Cupressus sempervirens)	33.1 სმ	10-12 მ	ჯანსაღი	შესანარჩუნებელი
160	მარადმწვანე კვიპაროსი (Cupressus sempervirens)	32.5 სმ	10-12 მ	ჯანსაღი	შესანარჩუნებელი
161	მარადმწვანე კვიპაროსი (Cupressus sempervirens)	36.9 სმ	10-12 მ	ჯანსაღი	შესანარჩუნებელი
162	მარადმწვანე კვიპაროსი (Cupressus sempervirens)	43.0 სმ	8-10 მ	ჯანსაღი	შესანარჩუნებელი
163	მარადმწვანე კვიპაროსი (Cupressus sempervirens)	50.5 სმ	14-15 მ	ჯანსაღი	შესანარჩუნებელი
164	მარადმწვანე კვიპაროსი (Cupressus sempervirens)	35.7 სმ	10-12 მ	ჯანსაღი	შესანარჩუნებელი
165	მარადმწვანე კვიპაროსი (Cupressus sempervirens)	57.0 სმ	14-15 მ	ჯანსაღი	შესანარჩუნებელი
166	მარადმწვანე კვიპაროსი (Cupressus sempervirens)	32.2 სმ	10-12 მ	ჯანსაღი	შესანარჩუნებელი
167	მარადმწვანე კვიპაროსი (Cupressus sempervirens)	52.8 სმ	8-10 მ	ჯანსაღი	შესანარჩუნებელი
168	მარადმწვანე კვიპაროსი (Cupressus sempervirens)	48.3 სმ	10-12 მ	ჯანსაღი	შესანარჩუნებელი
169	მარადმწვანე კვიპაროსი (Cupressus sempervirens)	56.2 სმ	14-15 მ	ჯანსაღი	შესანარჩუნებელი
170	კედარი ჰიმალაის (Cedrus deodora Laws)	54.8 სმ	14-15 მ	ჯანსაღი	შესანარჩუნებელი
171	აღმოსავლური ბიოტა (Platycladus orientalis)	19.1 სმ	4-5 მ	ჯანსაღი	შესანარჩუნებელი მრავალღეროანი
172	აღმოსავლური ბიოტა (Platycladus orientalis)	29.6 სმ	4-5 მ	ჯანსაღი	შესანარჩუნებელი მრავალღეროანი

173	აღმოსავლური ბიოტა (Platycladus orientalis)	27.1 სმ	4-5 მ	ჯანსაღი	შესანარჩუნებელი მრავალღეროანი
174	აღმოსავლური ბიოტა (Platycladus orientalis)	29.6 სმ	4-5 მ	ჯანსაღი	შესანარჩუნებელი მრავალღეროანი
175	აღმოსავლური ბიოტა (Platycladus orientalis)	25.5 სმ	4-5 მ	ჯანსაღი	შესანარჩუნებელი მრავალღეროანი
176	კედარი ჰიმალაის (Cedrus deodora Laws)	53.5 სმ	10-12 მ	ჯანსაღი	შესანარჩუნებელი
177	კედარი ჰიმალაის (Cedrus deodora Laws)	61.6 სმ	10-12 მ	ჯანსაღი	შესანარჩუნებელი
178	მინდვრის თელა (Ulmus minor)	54.3 სმ	5-6 მ	ჯანსაღი	შესანარჩუნებელი
179	მინდვრის თელა (Ulmus minor)	38.7 სმ	5-6 მ	ჯანსაღი	შესანარჩუნებელი
180	მინდვრის თელა (Ulmus minor)	44.8 სმ	4-5 მ	ჯანსაღი	შესანარჩუნებელი
181	კაკალის ხე (Juglans regia)	10.8 სმ	5-6 მ	ჯანსაღი	შესანარჩუნებელი
182	საპნის ხე (Koelreuteria)	23.6სმ	7-8 მ	ჯანსაღი	შესანარჩუნებელი
183	საპნის ხე (Koelreuteria)	16.2 სმ	7-8 მ	ჯანსაღი	შესანარჩუნებელი
184	საპნის ხე (Koelreuteria)	21.6 სმ	7-8 მ	ჯანსაღი	შესანარჩუნებელი
185	ჭადარი (Platanus)	76.4 სმ	8-10 მ	დაავადებული	საჭიროა გასხლვა და მკურნალობა
186	ელდარის ფიჭვი (Pinus eldarica)	89.2 სმ	8-10მ	ჯანსაღი	შესანარჩუნებელი
187	აღმოსავლური ბიოტა (Platycladus orientalis)	34.7 სმ	5-6 მ	ჯანსაღი	შესანარჩუნებელი
188	ჭადარი (Platanus)	52.5 სმ	10-12 მ	ჯანსაღი	შესანარჩუნებელი
189	ელდარის ფიჭვი (Pinus eldarica)	78.8 სმ	8-10 მ	ჯანსაღი	შესანარჩუნებელი
190	ჭადარი (Platanus)	69.3 სმ	10-12 მ	ჯანსაღი	შესანარჩუნებელი
191	ელდარის ფიჭვი (Pinus eldarica)	58.7 სმ	8-10 მ	ჯანსაღი	შესანარჩუნებელი
192	ჭადარი (Platanus)	65.5 სმ	10-12 მ	ჯანსაღი	შესანარჩუნებელი
193	მინდვრის თელა (Ulmus minor)	18.7 სმ	5-6 მ	ჯანსაღი	შესანარჩუნებელი
194	საპნის ხე (Koelreuteria)	14.5 სმ	4-5 მ	ჯანსაღი	შესანარჩუნებელი
195	საპნის ხე (Koelreuteria)	17.3 სმ	4-5 მ	ჯანსაღი	შესანარჩუნებელი
196	საპნის ხე (Koelreuteria)	12.9 სმ	4-5 მ	ჯანსაღი	შესანარჩუნებელი
197	მაყვალი-Rubus fruticosus	5.2 სმ	1-1.5 მ	ჯანსაღი	მრავალღეროანი ხილ-კენკროვანი
198	მაყვალი-Rubus fruticosus	5.2 სმ	1-1.5 მ	ჯანსაღი	მრავალღეროანი ხილ-კენკროვანი
199	თუთა (Morus)	81.3 სმ	7-8 მ	ჯანსაღი	შესანარჩუნებელი
200	მაყვალი-Rubus fruticosus	5.2 სმ	1-1.5 მ	ჯანსაღი	მრავალღეროანი ხილ-კენკროვანი
201	მაყვალი-Rubus fruticosus	5.2 სმ	1-1.5 მ	ჯანსაღი	მრავალღეროანი ხილ-კენკროვანი
202	მაყვალი-Rubus fruticosus	5.2 სმ	1-1.5 მ	ჯანსაღი	მრავალღეროანი ხილ-კენკროვანი
203	მაყვალი-Rubus fruticosus	5.2 სმ	1-1.5 მ	ჯანსაღი	მრავალღეროანი ხილ-კენკროვანი
204	ტყემალი (Prúnus cerasiféra)	8.2 სმ	2-3 მ	ჯანსაღი	ხილ-კენკროვანი
205	თუთა (Morus)	62.2 სმ	7-8 მ	ჯანსაღი	შესანარჩუნებელი

სულ ტერიტორიაზე აღირიცხა 205 ერთეული მწვანე ნარგავი, მათ შორის: მარადმწვანე კვიპაროსი (Cupressus sempervirens)-94; ხილ-კენკროვანი -6; მაყვლის ბუჩქი(Rubus fruticosus)-6; მინდვრის თელა (Ulmus minor)-4; აღმოსავლური ბიოტა (Platycladus orientalis)-26; საპნის ხე (Koelreuteria)-8; კვიდო (Ligustrum)-11; თუთა (Morus)-8; შავი ვერხვი (Populus nigra L.)-1; ელდარის ფიჭვი (Pinus eldarica)-23; ჭადარი (Platanus)-7; კედარი ჰიმალაის (Cedrus deodora Laws)-8; კაკალის ხე (Juglans regia)-3.

2 ერთეული ხე-მცენარე არის დაავადებულ მდგომარეობაში:

№4 თუთა (Morus); № 185 ჭადარი(Platanus) 2 ძირი ხე-მცენარე არის დაავადებული, საჭიროა მათი გასხლვა და მკურნალობა.

1 ძირი ხე-მცენარე არის ხმობადი

№ 11 შავი ვერხვი (Populus nigra L.) .მცენარე არის ხნოვანი, დაზიანებული და დაავადებული. ხმობა დიდი ხანია დაწყებულია. ამორტიზირებულია და წარმოადგენს წაქცევის საშიშროებას. განკურნებას არ ექვემდებარება.

ჯანსაღია 202 ერთეული მცენარე: კერძოდ

94 ძირი კვიპაროსი (Cupressus sempervirens) -№5; №6; №7; №8; №9; №10; №15; №28; №29;№30;№31; №32; №33; №34; №35; №36; №37; №38; №39; №40; №41; №42; №43; №44; №45; №46; №47; №48; №49; №50; №51; №52;№62; №63; №64; №65; №66; №67; №68; №69; №70;№71; №72; №73; №74; №75; №76; №77; №78;№ 79;№92; №97; №98; №99; №100; №101; №102; №103; №104; №105; №106; №107; №108; №109; №110; №111; №112; №113; №114; № 115; №116; №117; №118; №119; №120; №151; №152; №153; №154; №155; №156; №157; №158; №159; №160; №161; №162; №163; №164; №165; №166; №167; №168; №169.

6 ძირი ხილ-კენკროვანი: №20 ჭერამი; №83 ალუბალი; №96 ალუბალი; №132 ტყემალი; №133 ტყემალი; №204 ტყემალი

6 ძირი მაყვლის ბუჩქი: № 197; №198; №200; №201; №202; №203.

4 ძირი მინდვრის თელა (Ulmus minor): №178; №179; №180; №193.

26 ძირი აღმოსავლური ბიოტა (Platycladus orientalis): №57;№58; №59; №60; №61; №81; №82; №88;№89; №93; №94; №121; №123; №125; №126; №134; №135; №136; №137; №138; №171; №172; №173; №174; №175; №187.

8 ძირი საპნის ხე: №122; №124; №182; №183; №184; №194; №195; №196.

11 ძირი კვიდო (Ligustrum): №56; №95; №130; №131; №139; №141; №142; №144: №145; №147; №148

7 ძირი თუთა (Morus): №1; №2; №3; №14; №17; №199.№205

23 ძირი ელდარის ფიჭვი (Pinus eldarica): №12; №13; №19; №21; №22; №23; №24; №25; №26; №53; №54; №55; №80; №85; №87; №140; №143; №146; №149; №150; №186; №189; №191.

6 ძირი ჭადარი (Platanus): №27; №84; №86; №188; №190; №192.

8 ძირი კედარი (Cesrus deodora): №90; №91; №127; №128; №129; №170; №176; №177

1 ძირი ხე-მცენარის მოჭრა ექვემდებარება მოჭრას, კერძოდ:

№	მცენარის დასახელება	ღეროს დიამეტრი 10 სმ ზე	სიმაღლე	მდგომარეობა	სენიშვნა
11	შავი ვერხვი (Populus nigra L.)	151.6 სმ	25-30 მ	ხმობადი დაავადებული	ექვემდებარება მოჭრას

შემსრულებელი:

მეტყევე-ინჟინერი, / ს. ფიცხელაური/

/ექსპერტი/

ტერიტორიაზე არსებული მცენარეების ფოტოვიზუალიზაცია























ტერიტორიაზე არსებული მცენარეების ფოტოვიზუალიზაცია

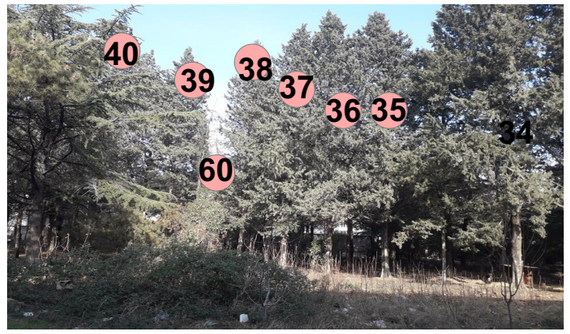





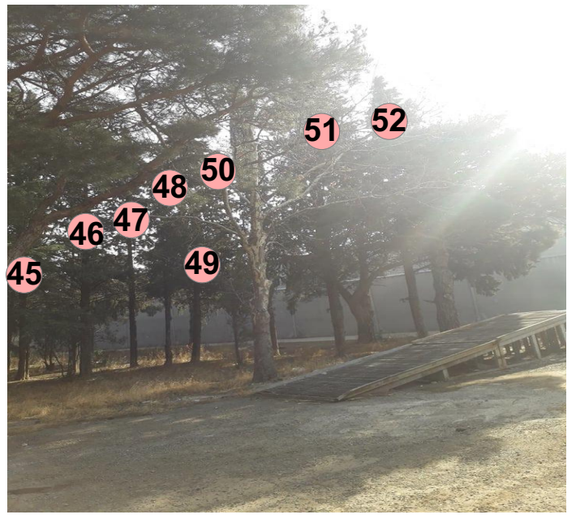







ტერიტორიაზე არსებული მცენარეების ფოტოვიზუალიზაცია



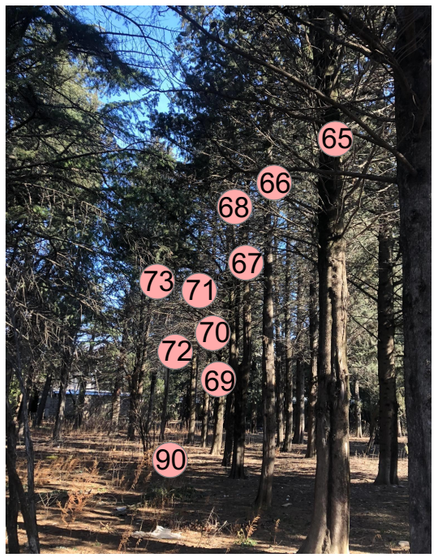

















ტერიტორიაზე არსებული მცენარეების ფოტოფიქსაცია

















ტერიტორიაზე არსებული მცენარეების ფოტოვიზუალიზაცია































ტერიტორიაზე არსებული მცენარეების ფოტოვიზუალიზაცია













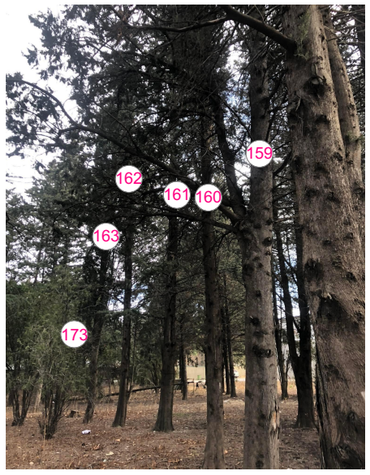

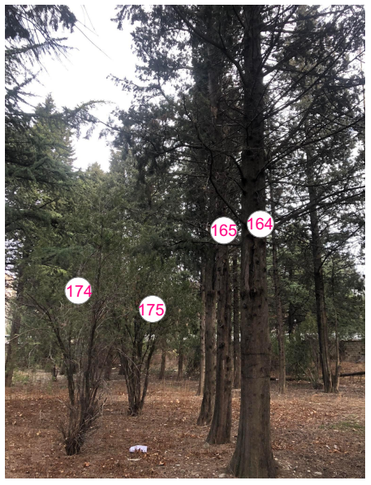

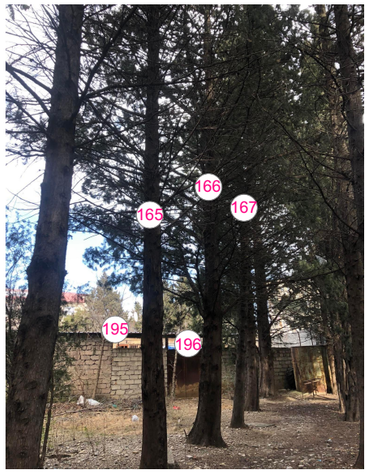









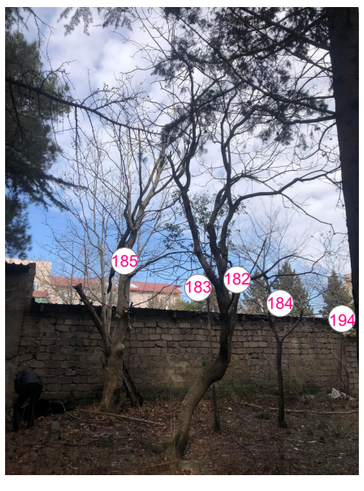



ტერიტორიაზე არსებული მცენარეების ფოტოვიზუალიზაცია













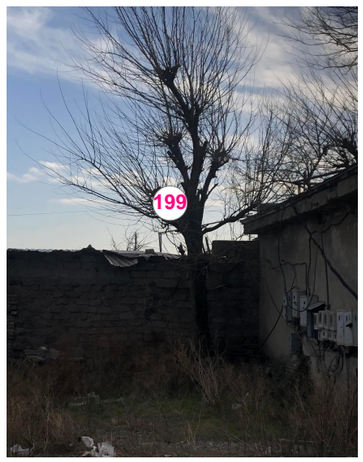











დაავადებული. მოსაჭრელი ხე-მცენარე № 11 ვერხვი (Populus nigra L.)

(ფოტოვიზუალიზაცია)


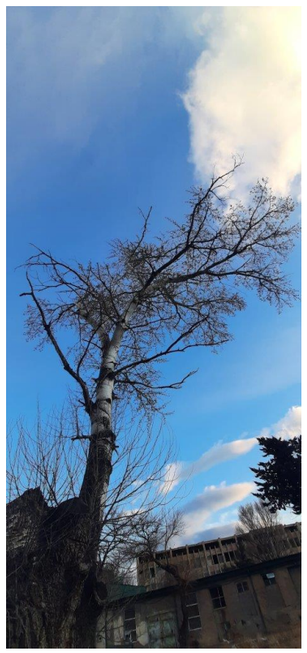

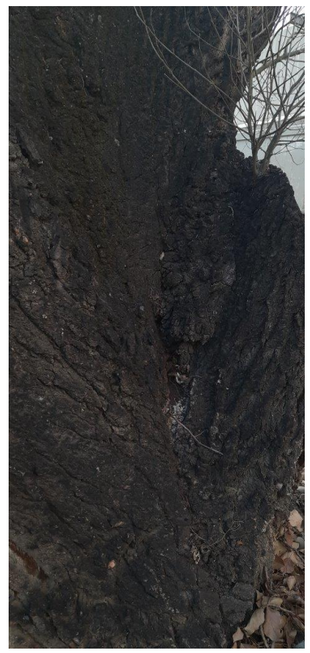
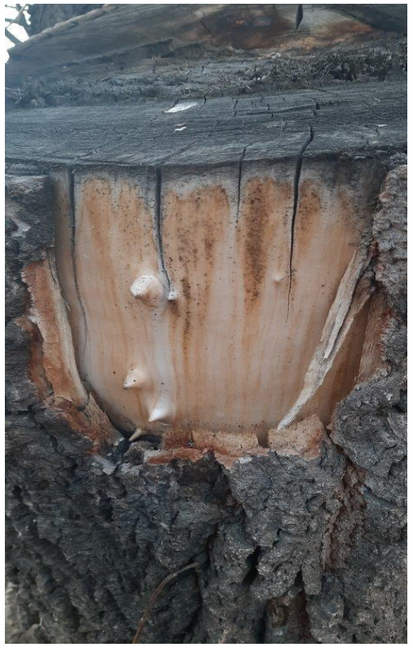







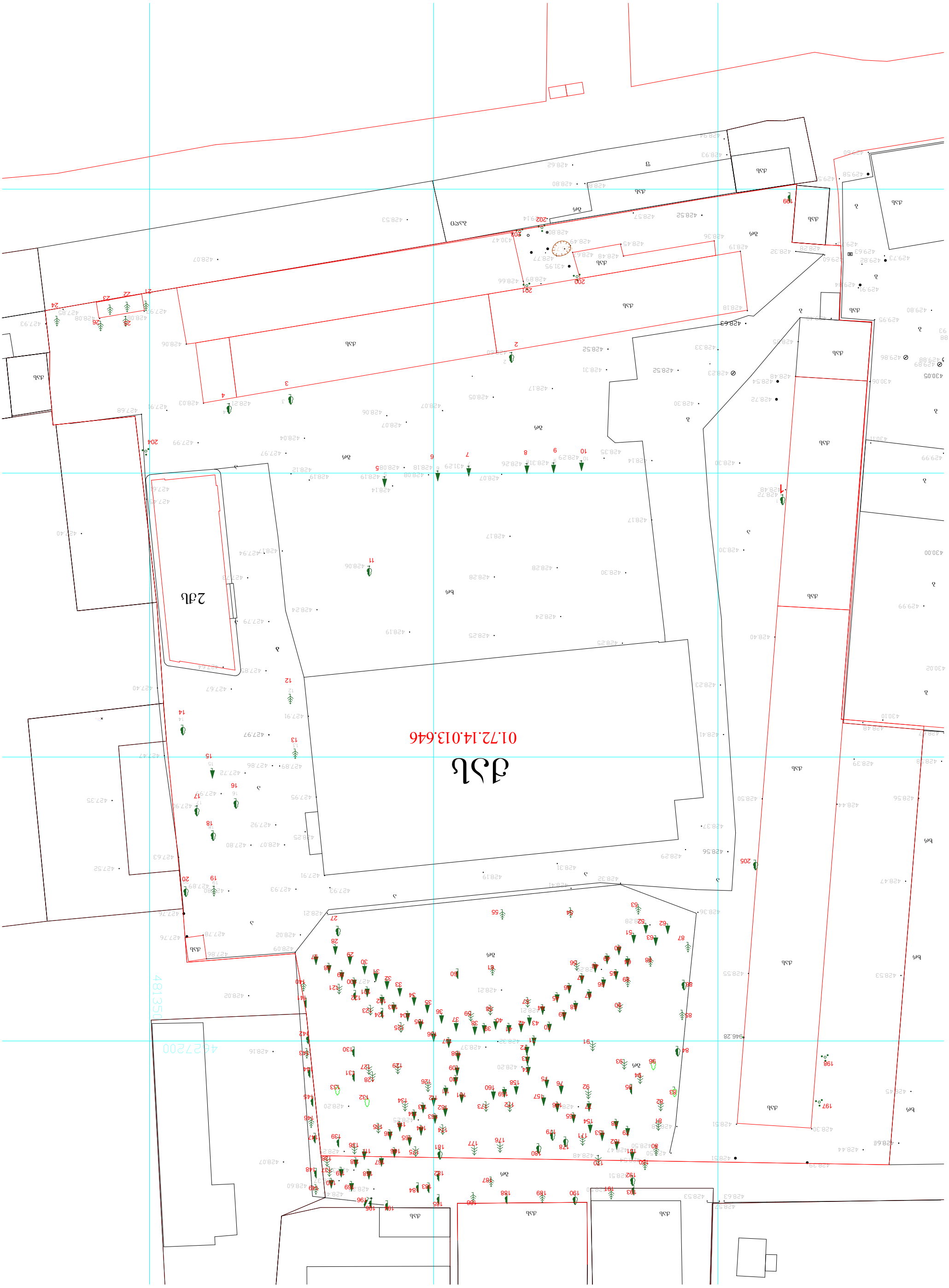
01.72.14.013.646
481350
4627200

დენდროლოგიური პროექტი

თბილისი. გივი ჭიჭინაძის ქ № 3 ა

ს.კ 01.72.14.013.646

განმარტებითი ბარათი

დენდროლოგიური პროექტი მომზადებულია შპს „ელექტრონის“ ს/ნ 205048330 საპროექტო ტერიტორია მდებარეობს შემდეგ მისამართზე: თბილისი. გივი ჭიჭინაძის ქუჩა № 13 ა.

საპროექტო ტერიტორიის საერთო ფართობია 19 980 კვ.მ

არასასოფლო სამეურნეო დანიშნულების მიწის ნაკვეთი. საკადასტრო კოდი 01.72.14.013.646

აღნიშნული ტერიტორია გათვალისწინებულია შპს „ელექტრონის“ სასაწყობე შენობა-ნაგებობობის ასაშენებლად.

დენდროლოგიური პროექტი დამუშავებულია ფუნქციონალური და ურბანული პირობების, აგრეთვე ტერიტორიის მიკროკლიმატის, ტოპოგეოდეზიური თავისებურებებისა და არსებული მწვანე საფარის კვლევის საფუძველზე მიღებული დასკვნის გათვალისწინებით.

ტერიტორიის კ-3 (მწვანე საფარის) საანგარიშო ფართობი შეადგენს 3996.0 კვ.მ . გამწვანების საანგარიშო კოეფიციენტია 0.2 (19980x0.2)

წარმოდგენილი პროექტის ფარგლებში ტერიტორიაზე არის დიდი რაოდენობის (205 ერთეული) ხე-მცენარე, რომელთა მდგომარეობა საექსპერტო დასკვნის მიხედვით დამაკმაყოფილებელია, ნარგავები ძირითადად დიდი ვარჯის მქონე ხე-მცენარეებია, საექსპერტო დასკვნის მიხედვით 202 ძირი ხე- მცენარე საღია და ფარავს ტერიტორიის საკმაოდ დიდ ფართობს, ნაკვეთზე აღრიცხული ჯანსაღი მცენარეებია: მარადმწვანე კვიპაროსი -94 ძირი; ჰიმალაის კედარი-8 ძირი; მინდვრის თელა- 4 ძირი; საპნის ხე-8ძირი; ელდარის ფიჭვი-23 ძირი; ჭადარი (ჯანსაღი)-7; აღმოსავლური ბიოტა-26 ძირი; კვიდო-11 ძირი; თუთა (ჯანსაღი)-7 ძირი; კაკალი -3 ძირი.12 ძირი ხილ-კენკროვანი ხე-მცენარე და ბუჩქი

სრულყოფილი ინფორმაცია ტერიტორიაზე არსებული მცენარეების პარამეტრების შესახებ (ღეროს დიამეტრის, სიმაღლის) მოცემულია საექსპერო დასკვნაში.

არსებული მწვანე საფარი სრულად ვერ ფარავს კ-3 (გამწვანების) ფართობს და დამატებითი მწვანე სივრცის მოსაწყობად საპროექტოდ გამოყენებულია შემდეგი მცენარეები: № 1 მინდვრის ნეკერჩხალი - Acer campestre (სიმაღლე-3.5- 5.5 მ; ღეროს დიამეტრი 14 სმ-დან, ასაკი 5-10 წ) 15 ერთეული; № 2 ჰიმალაის კედარი- Cedrus deodora (სიმაღლე 3.0-5.5 მ, ღეროს დიამეტრი -15 სმ-დან, ასაკი 5-10 წ) 15 ერთეული; №3 ცრუ აკაცია- Robinia pseudoacacia (სიმაღლე 3.5 -5.5 მ, ღეროს დიამეტრი 14 სმ დან, ასაკი 5-10 წ) 12 ერთეული

საპროექტო მცენარეები შერჩეულია ქ.თბილისისთვის რეკომენდირებული და პრიორიტეტული მცენარეების ნუსხიდან ღეროს გარშემოწერილობის, სიმაღლის, ხნოვანების პარამეტრების დაცვით

დენდრო პროექტი შეასრულა ლანდშაფტის დიზაინერმა მარინე გელაძე პ/ნ 01005022608

გენგეგმა

მ 1:800

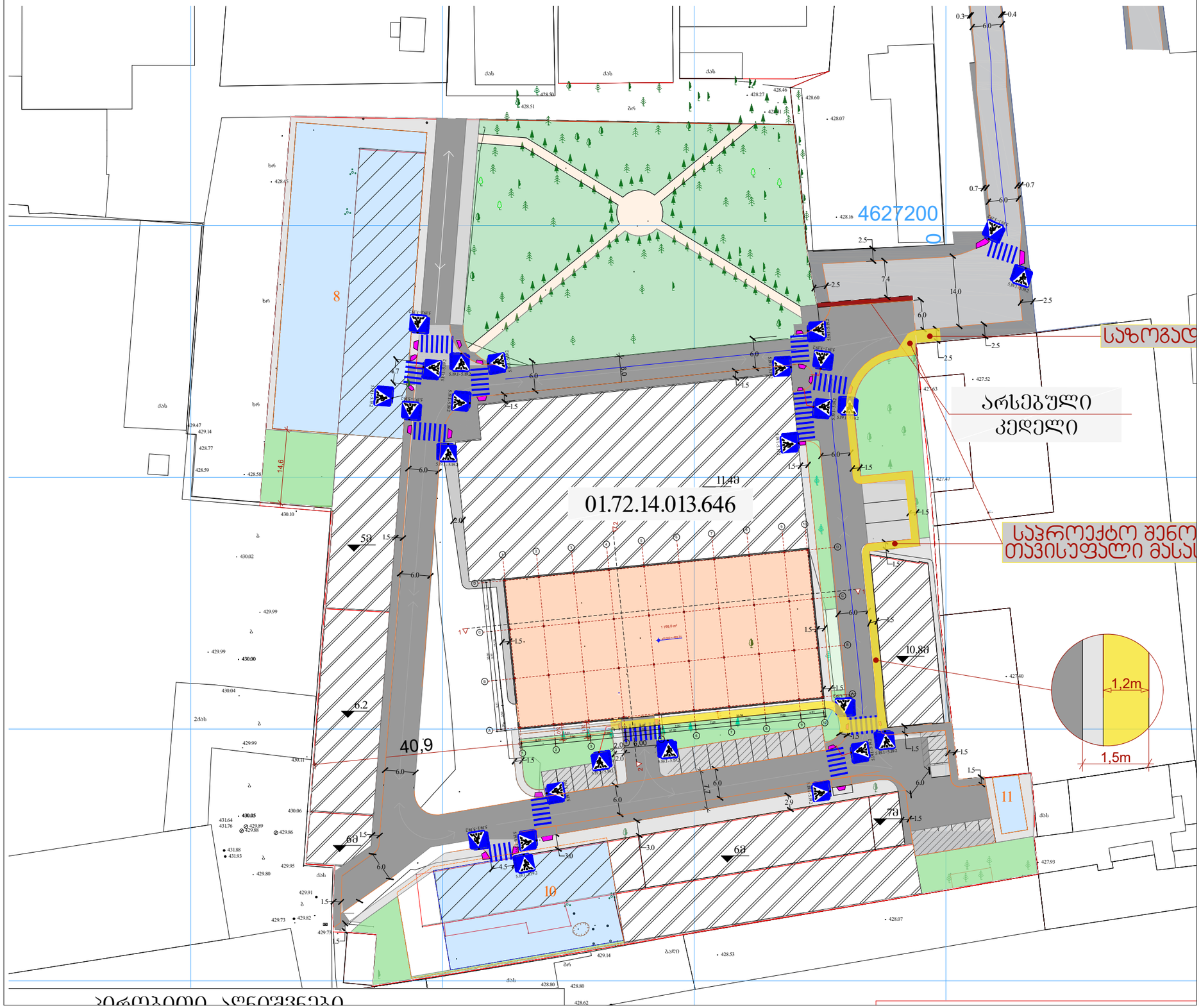

დენდროლოგიური გეგმა

მ 1:800

საპროექტო წიწვოვანი საპროექტო ფოთლოვანი

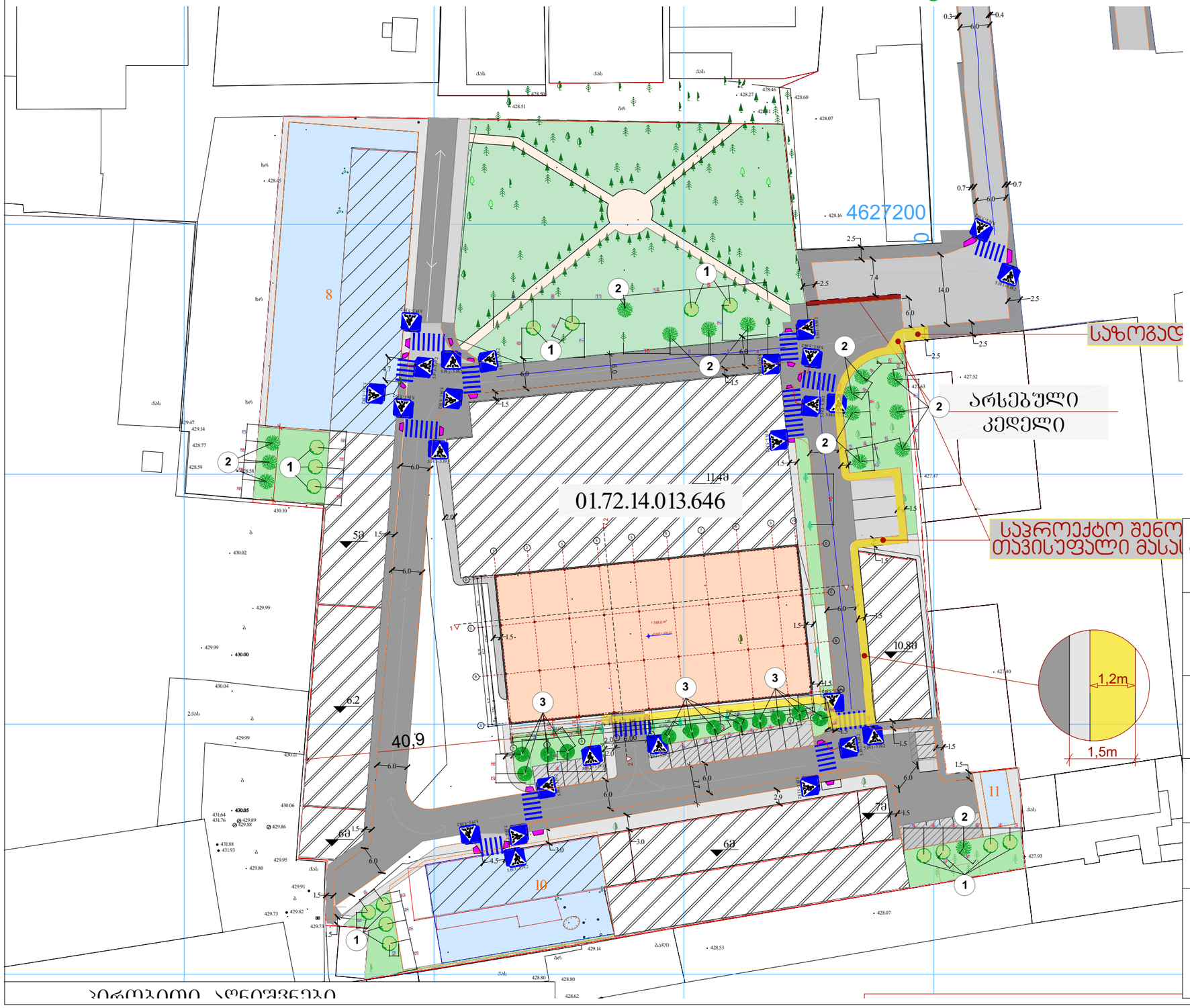

დამკვეთი	შპს ელექტრონი ს/კ205048330
მისამართი	ქ.თბილისი. გივი ჭიჭინაძის ქ № 13 ა ს.კ 01.72.14.013.646
შეასრულა	ლანდშაფტის დიზაინერმა მარინე გელაძემ
მისამართი	თბილისი. დიღმის მასივი კვ 3 კორპ 20 ბ 52
დენდროლოგიური გეგმა	
A 3	მ 1:800

საპროექტო მცენარეების ექსპლიკაცია

მცენარის დასახელება	სიმაღლე	ღეროს დიამეტრი	ასაკი	სასიცოცხლო ფორმა	შენიშვნა	რაოდენობა (ც)
1 მინდვრის ნეკერჩხალი -Acer campestre	3.5 -5.5 მ	14 სმ-დან	5-10 წ	ფოთოლმცვენი	საპროექტო	15
2. ჰიმალაის კედარი-Cedrus deodora	3.0 -5.5 მ	14 სმ-დან	5-10 წ	წიწვოვანი	საპროექტო	15
3.ცრუ აკაცია-Robinia pseudoacacia	3.5-5.5 მ	14 სმ-დან	5-10 წ	ფოთოლმცვენი	საპროექტო	12

ალტერნატიულ მცენარეთა ექსპლიკაცია

მცენარის დასახელება	სიმაღლე	ღეროს დიამეტრი	ასაკი	სასიცოცხლო ფორმა	შენიშვნა	რაოდენობა (ც)
1. მთის ბოყვი-Acer pseudoplatanus	3.5 -5.5 მ	14 სმ-დან	5-10 წ	ფოთოლმცვენი	საპროექტო	15
2. კავკასიის ანუ ნორდმანის სოჭი-Abies nordmaniana	3.0 -5.5 მ	14 სმ-დან	5-10 წ	წიწვოვანი	საპროექტო	15
3. კავკასიური აკაკი- Celtis caucasica	3.5-5.5 მ	14 სმ-დან	5-10 წ	ფოთოლმცვენი	საპროექტო	12

შენიშვნა:

1.მცენარეები შერჩეულია კლიმატის, ნიადაგის, დეკორატიულობის და ურბანული პირობების გათვალისწინებით

2. საპროექტო მცენარეების შეცვლა შესაძლებელია პროექტის ავტორთან შეთანხმებით

3. მცენარეების დარგვა და ბალახის საფარის მოწყობა მოხდეს აგროტექნიკური ღონისძიებების დაცვით.

4. დასარგავი ხე–მცენარეების ღეროს დიამეტრი უნდა იყოს 14 სმ დან

5. ბალახის საფარის ფართობი გადამოწმდეს დარგვითი სამუშაოების ჩატარების შემდეგ.

6. უზრუნველყოფილი იქნას ბალახის საფარისა და სხვა მცენარეების მორწყვა მთელი სავეგეტაციო პერიოდის განმავლობაში

7. მცენარეების მოვლაზე პასუხისმგებელია დამკვეთი- შპს „ელექტრონი“

8. მცენარეების მოვლის ხანგრძლივობაა 3 წელი

ინფორმაცია ტერიტორიაზე არსებული მცენარეების შესახებ საექსპერტო დასკვნაშია მითითებული დეტალურად.

არსებული და საპროექტო მცენარეები

№	მცენარის დასახელება	ღეროს დიამეტრი	სიმაღლე	მდგომარეობა	შენიშვნა
№45	მარადმწვანე კვიპაროსი (Cupressus sempervirens)	51.0 სმ	7-8 მ მ	ჯანსაღი	შესანარჩუნებელი
6	მარადმწვანე კვიპაროსი (Cupressus sempervirens)	69.1 სმ	8-9 მ	ჯანსაღი	შესანარჩუნებელი
7	მარადმწვანე კვიპაროსი (Cupressus sempervirens)	58.6 სმ	9-10 მ	ჯანსაღი	შესანარჩუნებელი
8	მარადმწვანე კვიპაროსი (Cupressus sempervirens)	53.2 სმ	9-10 მ	ჯანსაღი	შესანარჩუნებელი
9	მარადმწვანე კვიპაროსი (Cupressus sempervirens)	52.9 სმ	9-10 მ	ჯანსაღი	შესანარჩუნებელი
10	მარადმწვანე კვიპაროსი (Cupressus sempervirens)	39.8 სმ	8-9 მ	ჯანსაღი	შესანარჩუნებელი
15	მარადმწვანე კვიპაროსი (Cupressus sempervirens)	98.7 სმ	15-16 მ	ჯანსაღი	შესანარჩუნებელი
28	მარადმწვანე კვიპაროსი (Cupressus sempervirens)	89.2 სმ	13-15 მ	ჯანსაღი	შესანარჩუნებელი
29	მარადმწვანე კვიპაროსი (Cupressus sempervirens)	38.9 სმ	12-13 მ	ჯანსაღი	შესანარჩუნებელი
30	მარადმწვანე კვიპაროსი (Cupressus sempervirens)	24.2 სმ	8-10 მ	ჯანსაღი	შესანარჩუნებელი
31	მარადმწვანე კვიპაროსი (Cupressus sempervirens)	64.3 სმ	12-13 მ	ჯანსაღი	შესანარჩუნებელი
32	მარადმწვანე კვიპაროსი (Cupressus sempervirens)	52.9 სმ	12-13 მ	ჯანსაღი	შესანარჩუნებელი
33	მარადმწვანე კვიპაროსი (Cupressus sempervirens)	20.7 სმ	8-10 მ	ჯანსაღი	შესანარჩუნებელი
34	მარადმწვანე კვიპაროსი (Cupressus sempervirens)	54.1 სმ	12-13 მ	ჯანსაღი	შესანარჩუნებელი
35	მარადმწვანე კვიპაროსი (Cupressus sempervirens)	34.1 სმ	9-10 მ	ჯანსაღი	შესანარჩუნებელი
36	მარადმწვანე კვიპაროსი (Cupressus sempervirens)	46.2 სმ	9-10 მ	ჯანსაღი	შესანარჩუნებელი
37	მარადმწვანე კვიპაროსი (Cupressus sempervirens)	42.7 სმ	9-10 მ	ჯანსაღი	შესანარჩუნებელი
38	მარადმწვანე კვიპაროსი (Cupressus sempervirens)	29.6 სმ	9-10 მ	ჯანსაღი	შესანარჩუნებელი
39	მარადმწვანე კვიპაროსი (Cupressus sempervirens)	42.7 სმ	9-10 მ	ჯანსაღი	შესანარჩუნებელი
40	მარადმწვანე კვიპაროსი (Cupressus sempervirens)	31.8 სმ	8-9 მ	ჯანსაღი	შესანარჩუნებელი
41	მარადმწვანე კვიპაროსი (Cupressus sempervirens)	57.3 სმ	10-12 მ	ჯანსაღი	შესანარჩუნებელი
42	მარადმწვანე კვიპაროსი (Cupressus sempervirens)	32.5 სმ	8-9 მ	ჯანსაღი	შესანარჩუნებელი
43	მარადმწვანე კვიპაროსი (Cupressus sempervirens)	37.6 სმ	10-12 მ	ჯანსაღი	შესანარჩუნებელი

44	მარადმწვანე კვიპაროსი (Cupressus sempervirens)	49.7 სმ	10-12 მ	ჯანსაღი	შესანარჩუნებელი
45	მარადმწვანე კვიპაროსი (Cupressus sempervirens)	29.9 სმ	9-10 მ	ჯანსაღი	შესანარჩუნებელი
46	მარადმწვანე კვიპაროსი (Cupressus sempervirens)	55.1 სმ	10-12 მ	ჯანსაღი	შესანარჩუნებელი
47	მარადმწვანე კვიპაროსი (Cupressus sempervirens)	27.1 სმ	9-10 მ	ჯანსაღი	შესანარჩუნებელი
48	მარადმწვანე კვიპაროსი (Cupressus sempervirens)	29.0 სმ	9-10 მ	ჯანსაღი	შესანარჩუნებელი
49	მარადმწვანე კვიპაროსი (Cupressus sempervirens)	40.4 სმ	10-12 მ	ჯანსაღი	შესანარჩუნებელი
50	მარადმწვანე კვიპაროსი (Cupressus sempervirens)	40.8 სმ	9-10 მ	ჯანსაღი	შესანარჩუნებელი
51	მარადმწვანე კვიპაროსი (Cupressus sempervirens)	36.3 სმ	9-10 მ	ჯანსაღი	შესანარჩუნებელი
52	მარადმწვანე კვიპაროსი (Cupressus sempervirens)	47.1 სმ	10-12 მ	ჯანსაღი	შესანარჩუნებელი
62	მარადმწვანე კვიპაროსი (Cupressus sempervirens)	51.0 სმ	10-12 მ	ჯანსაღი	შესანარჩუნებელი
63	მარადმწვანე კვიპაროსი (Cupressus sempervirens)	30.3 სმ	8-10 მ	ჯანსაღი	შესანარჩუნებელი
64	მარადმწვანე კვიპაროსი (Cupressus sempervirens)	45.2 სმ	8-10 მ	ჯანსაღი	შესანარჩუნებელი
65	მარადმწვანე კვიპაროსი (Cupressus sempervirens)	55.1 სმ	10-12 მ	ჯანსაღი	შესანარჩუნებელი
66	მარადმწვანე კვიპაროსი (Cupressus sempervirens)	38.2 სმ	8-10 მ	ჯანსაღი	შესანარჩუნებელი
67	მარადმწვანე კვიპაროსი (Cupressus sempervirens)	63.7 სმ	10-12 მ	ჯანსაღი	შესანარჩუნებელი
68	მარადმწვანე კვიპაროსი (Cupressus sempervirens)	31.8 სმ	10-12 მ	ჯანსაღი	შესანარჩუნებელი
69	მარადმწვანე კვიპაროსი (Cupressus sempervirens)	63.7 სმ	8-10 მ	ჯანსაღი	შესანარჩუნებელი
70	მარადმწვანე კვიპაროსი (Cupressus sempervirens)	50.0 სმ	10-12 მ	ჯანსაღი	შესანარჩუნებელი
71	მარადმწვანე კვიპაროსი (Cupressus sempervirens)	38.5 სმ	8-10 მ	ჯანსაღი	შესანარჩუნებელი
72	მარადმწვანე კვიპაროსი (Cupressus sempervirens)	53.2 სმ	10-12 მ	ჯანსაღი	შესანარჩუნებელი
73	მარადმწვანე კვიპაროსი (Cupressus sempervirens)	41.4 სმ	10-12 მ	ჯანსაღი	შესანარჩუნებელი
74	მარადმწვანე კვიპაროსი (Cupressus sempervirens)	33.8 სმ	8-10 მ	ჯანსაღი	შესანარჩუნებელი
75	მარადმწვანე კვიპაროსი (Cupressus sempervirens)	33.1 სმ	10-12 მ	ჯანსაღი	შესანარჩუნებელი
76	მარადმწვანე კვიპაროსი (Cupressus sempervirens)	32.5 სმ	8-10 მ	ჯანსაღი	შესანარჩუნებელი
77	მარადმწვანე კვიპაროსი (Cupressus sempervirens)	36.9 სმ	8-10 მ	ჯანსაღი	შესანარჩუნებელი

78	მარადმწვანე კვიპაროსი (Cupressus sempervirens)	43.0 სმ	10-12 მ	ჯანსაღი	შესანარჩუნებელი
79	მარადმწვანე კვიპაროსი (Cupressus sempervirens)	31.8 სმ	8-10 მ	ჯანსაღი	შესანარჩუნებელი
97	მარადმწვანე კვიპაროსი (Cupressus sempervirens)	45.2 სმ	14-15 მ	ჯანსაღი	შესანარჩუნებელი
98	მარადმწვანე კვიპაროსი (Cupressus sempervirens)	53.2 სმ	14-15 მ	ჯანსაღი	შესანარჩუნებელი
99	მარადმწვანე კვიპაროსი (Cupressus sempervirens)	41.4 სმ	14-15 მ	ჯანსაღი	შესანარჩუნებელი
100	მარადმწვანე კვიპაროსი (Cupressus sempervirens)	33.8 სმ	10-12მ	ჯანსაღი	შესანარჩუნებელი
101	მარადმწვანე კვიპაროსი (Cupressus sempervirens)	32.5 სმ	10-12მ	ჯანსაღი	შესანარჩუნებელი
102	მარადმწვანე კვიპაროსი (Cupressus sempervirens)	36.9 სმ	10-12მ	ჯანსაღი	შესანარჩუნებელი
103	მარადმწვანე კვიპაროსი (Cupressus sempervirens)	43.0 სმ	14-15 მ	ჯანსაღი	შესანარჩუნებელი
104	მარადმწვანე კვიპაროსი (Cupressus sempervirens)	51.5 სმ	14-15 მ	ჯანსაღი	შესანარჩუნებელი
105	მარადმწვანე კვიპაროსი (Cupressus sempervirens)	35.7 სმ	10-12მ	ჯანსაღი	შესანარჩუნებელი
106	მარადმწვანე კვიპაროსი (Cupressus sempervirens)	57.0 სმ	10-12მ	ჯანსაღი	შესანარჩუნებელი
107	მარადმწვანე კვიპაროსი (Cupressus sempervirens)	63.1 სმ	14-15 მ	ჯანსაღი	შესანარჩუნებელი
108	მარადმწვანე კვიპაროსი (Cupressus sempervirens)	32.2 სმ	10-12მ	ჯანსაღი	შესანარჩუნებელი
109	მარადმწვანე კვიპაროსი (Cupressus sempervirens)	29.1 სმ	10-12მ	ჯანსაღი	შესანარჩუნებელი
110	მარადმწვანე კვიპაროსი (Cupressus sempervirens)	31.0 სმ	10-12მ	ჯანსაღი	შესანარჩუნებელი
111	მარადმწვანე კვიპაროსი (Cupressus sempervirens)	33.4 სმ	10-12მ	ჯანსაღი	შესანარჩუნებელი
112	მარადმწვანე კვიპაროსი (Cupressus sempervirens)	41.1 სმ	14-15 მ	ჯანსაღი	შესანარჩუნებელი
113	მარადმწვანე კვიპაროსი (Cupressus sempervirens)	33.4 სმ	10-12მ	ჯანსაღი	შესანარჩუნებელი
114	მარადმწვანე კვიპაროსი (Cupressus sempervirens)	32.8 სმ	10-12მ	ჯანსაღი	შესანარჩუნებელი
115	მარადმწვანე კვიპაროსი (Cupressus sempervirens)	26.1 სმ	8-10 მ	ჯანსაღი	შესანარჩუნებელი
116	მარადმწვანე კვიპაროსი (Cupressus sempervirens)	37.6 სმ	8-10 მ	ჯანსაღი	შესანარჩუნებელი
117	მარადმწვანე კვიპაროსი (Cupressus sempervirens)	34.1 სმ	8-10 მ	ჯანსაღი	შესანარჩუნებელი
118	მარადმწვანე კვიპაროსი (Cupressus sempervirens)	52.9 სმ	10-12 მ	ჯანსაღი	შესანარჩუნებელი
119	მარადმწვანე კვიპაროსი (Cupressus sempervirens)	32.5 სმ	8-10 მ	ჯანსაღი	შესანარჩუნებელი

120	მარადმწვანე კვიპაროსი (Cupressus sempervirens)	37.6 სმ	8-10 მ	ჯანსაღი	შესანარჩუნებელი
92	მარადმწვანე კვიპაროსი (Cupressus sempervirens)	44.6 სმ	10-12 მ	ჯანსაღი	შესანარჩუნებელი
151	მარადმწვანე კვიპაროსი (Cupressus sempervirens)	38.2 სმ	10-12 მ	ჯანსაღი	შესანარჩუნებელი
152	მარადმწვანე კვიპაროსი (Cupressus sempervirens)	63.7 სმ	14-15 მ	ჯანსაღი	შესანარჩუნებელი
153	მარადმწვანე კვიპაროსი (Cupressus sempervirens)	31.8 სმ	10-12 მ	ჯანსაღი	შესანარჩუნებელი
154	მარადმწვანე კვიპაროსი (Cupressus sempervirens)	63.7 სმ	14-15 მ	ჯანსაღი	შესანარჩუნებელი
155	მარადმწვანე კვიპაროსი (Cupressus sempervirens)	38.5 სმ	10-12 მ	ჯანსაღი	შესანარჩუნებელი
156	მარადმწვანე კვიპაროსი (Cupressus sempervirens)	53.2 სმ	14-15 მ	ჯანსაღი	შესანარჩუნებელი
157	მარადმწვანე კვიპაროსი (Cupressus sempervirens)	41.4 სმ	8-10 მ	ჯანსაღი	შესანარჩუნებელი
158	მარადმწვანე კვიპაროსი (Cupressus sempervirens)	33.8 სმ	10-12 მ	ჯანსაღი	შესანარჩუნებელი
159	მარადმწვანე კვიპაროსი (Cupressus sempervirens)	33.1 სმ	10-12 მ	ჯანსაღი	შესანარჩუნებელი
160	მარადმწვანე კვიპაროსი (Cupressus sempervirens)	32.5 სმ	10-12 მ	ჯანსაღი	შესანარჩუნებელი
161	მარადმწვანე კვიპაროსი (Cupressus sempervirens)	36.9 სმ	10-12 მ	ჯანსაღი	შესანარჩუნებელი
162	მარადმწვანე კვიპაროსი (Cupressus sempervirens)	43.0 სმ	8-10 მ	ჯანსაღი	შესანარჩუნებელი
163	მარადმწვანე კვიპაროსი (Cupressus sempervirens)	50.5 სმ	14-15 მ	ჯანსაღი	შესანარჩუნებელი
164	მარადმწვანე კვიპაროსი (Cupressus sempervirens)	35.7 სმ	10-12 მ	ჯანსაღი	შესანარჩუნებელი
165	მარადმწვანე კვიპაროსი (Cupressus sempervirens)	57.0 სმ	14-15 მ	ჯანსაღი	შესანარჩუნებელი
166	მარადმწვანე კვიპაროსი (Cupressus sempervirens)	32.2 სმ	10-12 მ	ჯანსაღი	შესანარჩუნებელი
167	მარადმწვანე კვიპაროსი (Cupressus sempervirens)	52.8 სმ	8-10 მ	ჯანსაღი	შესანარჩუნებელი
168	მარადმწვანე კვიპაროსი (Cupressus sempervirens)	48.3 სმ	10-12 მ	ჯანსაღი	შესანარჩუნებელი
169	მარადმწვანე კვიპაროსი (Cupressus sempervirens)	56.2 სმ	14-15 მ	ჯანსაღი	შესანარჩუნებელი
№5 1	თუთა (Morus)	57.3 სმ	8-10 მ	ჯანსაღი	შესანარჩუნებელი
2	თუთა (Morus)	71.0 სმ	7-8 მ	ჯანსაღი	შესანარჩუნებელი
3	თუთა (Morus)	75.2 სმ	7-8 მ	ჯანსაღი	შესანარჩუნებელი
14	თუთა (Morus)	74.5 სმ	8-10 მ	ჯანსაღი, ორკაპი	შესანარჩუნებელი
17	თუთა (Morus)	37.8 სმ	7-8 მ	ჯანსაღი	შესანარჩუნებელი
199	თუთა (Morus)	81.3 სმ	7-8 მ	ჯანსაღი	შესანარჩუნებელი
205	თუთა (Morus)	62.2 სმ	7-8 მ	ჯანსაღი	შესანარჩუნებელი

№6 90	კედარი ჰიმალაის (Cedrus deodora Laws)	72.6 სმ	10-12 მ	ჯანსაღი	შესანარჩუნებელი
91	კედარი ჰიმალაის (Cedrus deodora Laws)	67.5 სმ	10-12 მ	ჯანსაღი	შესანარჩუნებელი
127	კედარი ჰიმალაისი (Cedrus deodora Laws)	38.7 სმ	8-10 მ	ჯანსაღი	შესანარჩუნებელი
128	კედარი ჰიმალაის (Cedrus deodora Laws)	52.3 სმ	8-10 მ	ჯანსაღი	შესანარჩუნებელი
129	კედარი ჰიმალაის (Cedrus deodora Laws)	62.5 სმ	8-10 მ	ჯანსაღი	შესანარჩუნებელი
170	კედარი ჰიმალაის (Cedrus deodora Laws)	54.8 სმ	14-15 მ	ჯანსაღი	შესანარჩუნებელი
176	კედარი ჰიმალაის (Cedrus deodora Laws)	53.5 სმ	10-12 მ	ჯანსაღი	შესანარჩუნებელი
177	კედარი ჰიმალაის (Cedrus deodora Laws)	61.6 სმ	10-12 მ	ჯანსაღი	შესანარჩუნებელი
№7 178	მინდვრის თელა (Ulmus minor)	54.3 სმ	5-6 მ	ჯანსაღი	შესანარჩუნებელი
179	მინდვრის თელა (Ulmus minor)	38.7 სმ	5-6 მ	ჯანსაღი	შესანარჩუნებელი
180	მინდვრის თელა (Ulmus minor)	44.8 სმ	4-5 მ	ჯანსაღი	შესანარჩუნებელი
193	მინდვრის თელა (Ulmus minor)	18.7 სმ	5-6 მ	ჯანსაღი	შესანარჩუნებელი
№8 122	საპნის ხე (Koelreuteria)	17.2 სმ	4-5 მ	ჯანსაღი	შესანარჩუნებელი
124	საპნის ხე (Koelreuteria)	12.6 სმ	4-5 მ	ჯანსაღი	შესანარჩუნებელი
182	საპნის ხე (Koelreuteria)	23.6სმ	7-8 მ	ჯანსაღი	შესანარჩუნებელი
183	საპნის ხე (Koelreuteria)	16.2 სმ	7-8 მ	ჯანსაღი	შესანარჩუნებელი
184	საპნის ხე (Koelreuteria)	21.6 სმ	7-8 მ	ჯანსაღი	შესანარჩუნებელი
194	საპნის ხე (Koelreuteria)	14.5 სმ	4-5 მ	ჯანსაღი	შესანარჩუნებელი
195	საპნის ხე (Koelreuteria)	17.3 სმ	4-5 მ	ჯანსაღი	შესანარჩუნებელი
196	საპნის ხე (Koelreuteria)	12.9 სმ	4-5 მ	ჯანსაღი	შესანარჩუნებელი
№9 12	ელდარის ფიჭვი (Pinus eldarica)	51.0 სმ	7-8 მ	ჯანსაღი	შესანარჩუნებელი
13	ელდარის ფიჭვი (Pinus eldarica)	54.1 სმ	7-8 მ	ჯანსაღი	შესანარჩუნებელი
19	ელდარის ფიჭვი (Pinus eldarica)	62.1 სმ	6-7 მ	ჯანსაღი	შესანარჩუნებელი
21	ელდარის ფიჭვი (Pinus eldarica)	81.2 სმ	7-8 მ	ჯანსაღი	შესანარჩუნებელი
22	ელდარის ფიჭვი (Pinus eldarica)	58.3 სმ	7-8 მ	ჯანსაღი	შესანარჩუნებელი
23	ელდარის ფიჭვი (Pinus eldarica)	47.8 სმ	7-8 მ	ჯანსაღი	შესანარჩუნებელი
24	ელდარის ფიჭვი (Pinus eldarica)	46.2 სმ	7-8 მ	ჯანსაღი	შესანარჩუნებელი
25	ელდარის ფიჭვი (Pinus eldarica)	56.4 სმ	7-8 მ	ჯანსაღი	შესანარჩუნებელი
26	ელდარის ფიჭვი (Pinus eldarica)	46.8 სმ	7-8 მ	ჯანსაღი	შესანარჩუნებელი
53	ელდარის ფიჭვი (Pinus eldarica)	86.0 სმ	7-8 მ	ჯანსაღი	შესანარჩუნებელი
54	ელდარის ფიჭვი (Pinus eldarica)	76.4 სმ	7-8 მ	ჯანსაღი	შესანარჩუნებელი
55	ელდარის ფიჭვი (Pinus eldarica)	74.8 სმ	7-8 მ	ჯანსაღი	შესანარჩუნებელი
80	ელდარის ფიჭვი (Pinus eldarica)	86.0 სმ	7-8 მ	ჯანსაღი	შესანარჩუნებელი
85	ელდარის ფიჭვი (Pinus eldarica)	65.9 სმ	7-8 მ	ჯანსაღი	შესანარჩუნებელი
87	ელდარის ფიჭვი (Pinus eldarica)	87.5 სმ	10-12 მ	ჯანსაღი	შესანარჩუნებელი
140	ელდარის ფიჭვი (Pinus eldarica)	61.5 სმ	8-10 მ	ჯანსაღი	შესანარჩუნებელი
143	ელდარის ფიჭვი (Pinus eldarica)	69.4 სმ	8-10 მ	ჯანსაღი	შესანარჩუნებელი
146	ელდარის ფიჭვი (Pinus eldarica)	47.8 სმ	8-10 მ	ჯანსაღი	შესანარჩუნებელი
149	ელდარის ფიჭვი (Pinus eldarica)	81.2 სმ	8-10 მ	ჯანსაღი	შესანარჩუნებელი
150	ელდარის ფიჭვი (Pinus eldarica)	61.8 სმ	7-8 მ	ჯანსაღი	შესანარჩუნებელი
186	ელდარის ფიჭვი (Pinus eldarica)	89.2 სმ	8-10მ	ჯანსაღი	შესანარჩუნებელი
189	ელდარის ფიჭვი (Pinus eldarica)	78.8 სმ	8-10 მ	ჯანსაღი	შესანარჩუნებელი
191	ელდარის ფიჭვი (Pinus eldarica)	58.7 სმ	8-10 მ	ჯანსაღი	შესანარჩუნებელი

№10 27	ჭადარი (Platanus)	52.5 სმ	8-10 მ	ჯანსაღი	შესანარჩუნებელი
84	ჭადარი (Platanus)	67.5 სმ	10-12 მ	ჯანსაღი	შესანარჩუნებელი
86	ჭადარი (Platanus)	82.2 სმ	8-10 მ	ჯანსაღი	შესანარჩუნებელი
188	ჭადარი (Platanus)	52.5 სმ	10-12 მ	ჯანსაღი	შესანარჩუნებელი
190	ჭადარი (Platanus)	69.3 სმ	10-12 მ	ჯანსაღი	შესანარჩუნებელი
192	ჭადარი (Platanus)	65.5 სმ	10-12 მ	ჯანსაღი	შესანარჩუნებელი
№11 57	აღმოსავლური ბიოტა (Platycladus orientalis)	20.3 სმ	3-4 მ	ჯანსაღი	შესანარჩუნებელი
58	აღმოსავლური ბიოტა (Platycladus orientalis)	37.6 სმ	3-4 მ	ჯანსაღი	შესანარჩუნებელი
59	აღმოსავლური ბიოტა (Platycladus orientalis)	18.8 სმ	3-4 მ	ჯანსაღი	შესანარჩუნებელი
60	აღმოსავლური ბიოტა (Platycladus orientalis)	35.0 სმ	3-4 მ	ჯანსაღი	შესანარჩუნებელი
61	აღმოსავლური ბიოტა (Platycladus orientalis)	34.7 სმ	3-4 მ	ჯანსაღი	შესანარჩუნებელი
81	აღმოსავლური ბიოტა (Platycladus orientalis)	30.0 სმ	3-4 მ	ჯანსაღი	შესანარჩუნებელი
82	აღმოსავლური ბიოტა (Platycladus orientalis)	24.3 სმ	3-4 მ	ჯანსაღი	შესანარჩუნებელი
88	აღმოსავლური ბიოტა (Platycladus orientalis)	28.7 სმ	10-12 მ	ჯანსაღი	შესანარჩუნებელი
89	აღმოსავლური ბიოტა (Platycladus orientalis)	39.8 სმ	10-12 მ	ჯანსაღი	შესანარჩუნებელი
93	აღმოსავლური ბიოტა (Platycladus orientalis)	18.9 სმ	3-4 მ	ჯანსაღი	შესანარჩუნებელი
94	აღმოსავლური ბიოტა (Platycladus orientalis)	28.7-სმ	10-12 მ	ჯანსაღი	შესანარჩუნებელი
121	აღმოსავლური ბიოტა (Platycladus orientalis)	27.4 სმ	3-4 მ	ჯანსაღი	შესანარჩუნებელი მრავალღეროანი
123	აღმოსავლური ბიოტა (Platycladus orientalis)	21.3 სმ	3-4 მ	ჯანსაღი	შესანარჩუნებელი მრავალღეროანი
125	აღმოსავლური ბიოტა (Platycladus orientalis)	25.5 სმ	3-4 მ	ჯანსაღი	შესანარჩუნებელი მრავალღეროანი
126	აღმოსავლური ბიოტა (Platycladus orientalis)	18.7 სმ	3-4 მ	ჯანსაღი	შესანარჩუნებელი მრავალღეროანი
134	აღმოსავლური ბიოტა (Platycladus orientalis)	12.6 სმ	3-4 მ	ჯანსაღი	შესანარჩუნებელი მრავალღეროანი
135	აღმოსავლური ბიოტა (Platycladus orientalis)	28.6 სმ	3-4 მ	ჯანსაღი	შესანარჩუნებელი მრავალღეროანი
136	აღმოსავლური ბიოტა (Platycladus orientalis)	32.4 სმ	3-4 მ	ჯანსაღი	შესანარჩუნებელი მრავალღეროანი
137	აღმოსავლური ბიოტა (Platycladus orientalis)	25.7 სმ	3-4 მ	ჯანსაღი	შესანარჩუნებელი მრავალღეროანი
138	აღმოსავლური ბიოტა (Platycladus orientalis)	21.3 სმ	3-4 მ	ჯანსაღი	შესანარჩუნებელი მრავალღეროანი
171	აღმოსავლური ბიოტა (Platycladus orientalis)	19.1 სმ	4-5 მ	ჯანსაღი	შესანარჩუნებელი მრავალღეროანი

172	აღმოსავლური ბიოტა (Platycladus orientalis)	29.6 სმ	4-5 მ	ჯანსაღი	შესანარჩუნებელი მრავალღეროანი
173	აღმოსავლური ბიოტა (Platycladus orientalis)	27.1 სმ	4-5 მ	ჯანსაღი	შესანარჩუნებელი მრავალღეროანი
174	აღმოსავლური ბიოტა (Platycladus orientalis)	29.6 სმ	4-5 მ	ჯანსაღი	შესანარჩუნებელი მრავალღეროანი
175	აღმოსავლური ბიოტა (Platycladus orientalis)	25.5 სმ	4-5 მ	ჯანსაღი	შესანარჩუნებელი მრავალღეროანი
187	აღმოსავლური ბიოტა (Platycladus orientalis)	34.7 სმ	5-6 მ	ჯანსაღი	შესანარჩუნებელი
№12 56	კვიდო (Ligustrum)	11.2 სმ	3-4 მ	ჯანსაღი	შესანარჩუნებელი
95	კვიდო (Ligustrum)	12.3 სმ	3-4 მ	ჯანსაღი	შესანარჩუნებელი
130	კვიდო (Ligustrum)	7.8 სმ	3-4 მ	ჯანსაღი	შესანარჩუნებელი მრავალღეროანი
131	კვიდო (Ligustrum)	8.5 სმ	3-4 მ	ჯანსაღი	შესანარჩუნებელი მრავალღეროანი
139	კვიდო (Ligustrum)	21.3 სმ	3-4 მ	ჯანსაღი	შესანარჩუნებელი მრავალღეროანი
141	კვიდო (Ligustrum)	30.7 სმ	3-4 მ	ჯანსაღი	შესანარჩუნებელი მრავალღეროანი
142	კვიდო (Ligustrum)	35.7 სმ	3-4 მ	ჯანსაღი	შესანარჩუნებელი მრავალღეროანი
144	კვიდო (Ligustrum)	23.2 სმ	3-4 მ	ჯანსაღი	შესანარჩუნებელი მრავალღეროანი
145	კვიდო (Ligustrum)	17.8 სმ	3-4 მ	ჯანსაღი	შესანარჩუნებელი მრავალღეროანი
147	კვიდო (Ligustrum)	18.5 სმ	3-4 მ	ჯანსაღი	შესანარჩუნებელი მრავალღეროანი
148	კვიდო (Ligustrum)	14.3 სმ	3-4 მ	ჯანსაღი	შესანარჩუნებელი მრავალღეროანი
№13 16	კაკალის ხე (Juglans regia)	40.8 სმ	10-12 მ	ჯანსაღი	შესანარჩუნებელი
18	კაკალის ხე (Juglans regia)	44.9 სმ	7-8 მ	ჯანსაღი	შესანარჩუნებელი
181	კაკალის ხე (Juglans regia)	10.8 სმ	5-6 მ	ჯანსაღი	შესანარჩუნებელი

სამუშაოთა მოცულობა

#	სამუშაოს დასახელება	რაოდენობა/ ცალობით	შენიშვნა
1	ადგილების მომზადება ხეების დასარგავად, 50% იანი მიწის ნაზავის დამატებით ორმოებში.(ორმოს ზომა 0,8X0.8X0.8)	42	21.5 კუბ.მ (მიწის ნაზავი)
2	საპროექტო მცენარეების დარგვა	42	
3	15 სმ-იანი სისქის განაყოფიერებული მიწის შეტანა,პლანირება ბალახის საფარის მოსაწყობად 3996.0 კვ.მ ფართობზე	599.5 კუბ.მ	მიწის ნაზავი
4	ბალახის საფარის მოწყობა	3996.0 კვ.მ	
5	ბალახის საფარის მოვლა	3996.0 კვ.მ	
6	ახლად ჩარგული მცენარეების მოვლა	3996.0 კვ.მ	

შენიშვნა:

1.მცენარეები შერჩეულია კლიმატის, ნიადაგის, დეკორატიულობის და ურბანული პირობების გათვალისწინებით

2. საპროექტო მცენარეების შეცვლა შესაძლებელია პროექტის ავტორთან შეთანხმებით

3. მცენარეების დარგვა და ბალახის საფარის მოწყობა მოხდეს აგროტექნიკური ღონისძიებების დაცვით.

4. დასარგავი ხე–მცენარეების ღეროს დიამეტრი უნდა იყოს 14 სმ დან

5. ბალახის საფარის ფართობი გადამოწმდეს დარგვითი სამუშაოების ჩატარების შემდეგ.

6. უზრუნველყოფილი იქნას ბალახის საფარისა და სხვა მცენარეების მორწყვა მთელი სავეგეტაციო პერიოდის განმავლობაში

7. მცენარეების მოვლაზე პასუხისმგებელია დამკვეთი- შპს „ელექტრონი“

8. მცენარეების მოვლის ხანგრძლივობაა 3 წელი

საპროექტო და ალტერნატიული მცენარეების ფოტოვიზუალიზაცია

საპროექტო მცენარეები



1. მინდვრის ნეკერჩხალი
Acer campestre



2. ჰიმალაის კედარი
Cedrus deodora



3. ცრუ აკაცია
Robinia pseudoacacia

ალტერნატიული მცენარეები



1.მთის ბოყვი
Acer pseudoplatanus



2. კავკასიური ანუ ნორდმანის სოჭი
Abies nordmaniana



3. კავკასიური აკაკი
Celtis caucasica

ტერიტორიაზე არსებული მცენარეების ფოტოვიზუალიზაცია



კაკალი
Juglus regia



ელდარის ფიჭვი
Pinus eldarica



აღმოსავლური ბიოტა
Platycladus orientalis



ამერიკული ნეკერჩხალი
Acer negundo



თუთა-**Morus**



კვიდო-**Ligustrum**



მინდვრის თელა
Ulmus minor



საპნის ხე -**Koelreuteria**

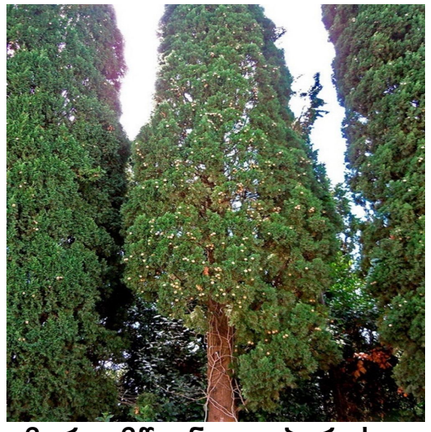

მარადმწვანე კვიპაროსი
Cupressus sempervirens



ჰიმალაის კედარი
Cedrus deodora



ჭადარი -**Platanus**

დენდროლოგიური პროექტის საინფორმაციო ბანერი

დამკვეთი; შპს "ელექტრონი" ს/ნ 205048330

საპროექტო ტერიტორია: ს.კ 01.72.14.013.646

ობიექტის მისამართი: თბილისი. გივი ჭიჭინაძის ქ № 13 ა



ნებართვის გამცემი ორგანო: ქ.თბილისის მუნიციპალიტეტის მერიის გარემოს დაცვის საქალაქო სამსახური

ს.კ.01.72.14.013.646

კ-3 საანგარიშო ფართობი 3996.0 კვ.მ

დენდროლოგიური პროექტის შეთანხმების თარიღი:
დენდროლოგიური პროექტის დასრულების თარიღი: 2023 წ

ტერიტორიაზე არსებული და დასარგავი მცენარეების სახეობა:
კაკალი 3 ძირი;ელდარის ფიჭვი 23 ძირი; აღმოსავლური ბიოტა 26 ძირი; თუთა 7 ძირი; კვიდო 11 ძირი მინდვრის თელა 4 ძირი; საპნის ხე 8 ძირი; ჭადარი 6 ძირი; მარადმწვანე კვიპაროსი 94 ძირი; ჰიმალაის კედარი 8 ძირი. (არსებული მცენარეები)
საპროექტო მცენარეები:
1. მინდვრის ნეკერჩხალი 15 ძირი (სიმაღლე 3.5 -5.5 მ, ღეროს დიამეტრი 14 სმ-დან, ხნოვანება 5-10 წ)
2. ჰიმალაის კედარი 15 ძირი (სიმაღლე 3.0-5.5 მ, ღეროს დიამეტრი 14 სმ-დან, ხნოვანება 5-10 წ)
3. ცრუ აკაცია(რობინია) 12 ძირი (სიმაღლე 3.5-5.5 მ, ღეროს დიამეტრი 24 სმ-დან, ხნოვანება 5-10 წ)

ახლად გადარგული მცენარეების მოვლაზე პასუხისმგებელი პირია: შპს "ელექტრონი" ს/ნ 205048330

ახლად დარგული მცენარეების მოვლის ხანგრძლივობაა 3 წელი