მრავალბინიანი საცხოვრებელი სახლის არქიტექტურული პროექტი ბაბებში ს.ს(01.14.06.007.088)

საქართველოს მთავრობის 2016 წლის 28 იანვრის #41 დადგენილებასთან "ტექნიკური რეგლამენტის "შენობა-ნაგებობის უსაფრთხოების წესების დამტკიცების თაობაზე " შესაბამისობის ანალიზი

21.02.2021

შენობა-ნაგებობის უსაფრთხოების წესებთან შესაბამისობის ანალიზი

გამოყენებული წესები - **„შენობა-ნაგებობის უსაფრთხოების წესები“**

ჩამოთვალეთ შენობის დაკავებულებები და აღწერეთ თითოეული გამოყენება
სასაწყობო ჯგუფის ქვეჯგუფი **სწ-2** (შემოზღუდული ავტოსადგომი გარაჟები, დამხარე და სასაწყობო +ფართობები, სახანძრო ტუმბოს და წყლის რეზერვუარის ოთახები -5.60 და -2.80 ნიშნულზე)
საქმიანი ჯგუფი **სქ** (საოფისე ფართი +0.00; ნიშნულებზე)
საცხოვრებელი ჯგუფის ქვეჯგუფი **სც-2** (საცხოვრებელი ერთეულები (ბინები)0.00;+3.30;+6.60; +9.90; +13.20; +16.50;19.80;+23.10;+26.40 ნიშნულებზე)

კონსტრუქციის ტიპი:	
განსაზღვრეთ კონსტრუქციის არსებული შენობისთვის: მაგალითი: II-A, II-B, V-A, V-B	
განსაზღვრეთ კონსტრუქციის ტიპი ახალი შენობისთვის: მაგალითი: II-A, II-B, V-A, V-B	**I-A**
შერეული კონსტრუქციის შემთხვევაში მიუთითეთ ტიპები, რომელიც გამოყენებული იქნება, განსაზღვრეთ ტიპები და მათი მდებარეობა:	

სიმაღლის შეზღუდვები ცხრილი 503 -ის მიხედვით		
დაკავებულობები	**დასაშვები სართულიანობა**	**შემოთავაზებული სართულიანობა**
სასაწყობო ჯგუფის ქვეჯგუფი **სწ-2**	**შეუზღუდავი**	2
საცხოვრებელი ჯგუფის ქვეჯგუფი **სც-2**	**შეუზღუდავი**	8
საქმიანი ჯგუფი **სქ**	**შეუზღუდავი**	1
	დასაშვები სიმაღლე	**შემოთავაზებული სიმაღლე**
საერთო სიმაღლე =	**შეუზღუდავი**	**35.30 მეტრი** **(მიწის დონის ნიშნული 541.90)**
მიწის ზემოთ სართულის რაოდენობა	**9 სართული**	

ფართობის შეზღუდვები ცხრილი 503 -ის მიხედვით		
დაკავებულობები	**დასაშვები ფართობი**	**შემოთავაზებული ფართობი**
სასაწყობო ჯგუფის ქვეჯგუფი **სწ-2**	**შეუზღუდავი**	**1014.0მ2**
საქმიანი ჯგუფი **სქ**	**შეუზღუდავი**	**288.4 მ2**
საცხოვრებელი ჯგუფის ქვეჯგუფი **სც-2**	**შეუზღუდავი**	**4900.0 მ2**
იატაკის საერთო ფართობი =	**6202.0კვ.მ**	
იატაკების რაოდენობა =	**9**	
შენობის საერთო ფართობი =	**7045.0კვ.მ**	

გარე კედლის ცეცხლმედეგობისა და ღიობებისადმი მოთხოვნები ცხრილების 602-ის და 705.8 -ის მიხედვით									
გარე კედელი (ღერძებში)	**ხანძარსაწინააღმდეგო მანძილი** (მეტრი)	**ცეცხლმედეგობის ხარისხი** (საათი)		**კედლის ღიობების ფართობი** (კედლის %)					
		მოთხოვნილი	**გათვალისწინებული**	**დასაშვები**			**გათვალისწინებული**		
				დაცული	**დაუცველი საშხეფებით**	**დაუცველი**	**დაცული**	**დაუცველი საშხეფებით**	**დაუცველი**
“1-5“	11,40-18,30	0	0	შეუზღუდავი	შეუზღუდავი	შეუზღუდავი	-	-	**43.4 %**
„5-1“	6.10-9.00	1	1	შეუზღუდავი	შეუზღუდავი	45% 70%	-	-	**36.8 %**
„ა-დ“	9.94-11.60	0	0	შეუზღუდავი	შეუზღუდავი	შეუზღუდავი	-	-	**49%**
„დ-ა“	12,80	0	0	შეუზღუდავი	შეუზღუდავი	შეუზღუდავი	-	-	**37%**

ხანძრისაგან დაცვის სისტემებისადმი მოთხოვნები								
დაკავებულობები/სივრცეები/გასასვლელი საშუალებები	ავტოსაშხეფი სისტემა	ალტერნატიული ავტომატური ცეცხლსაქრობი სისტემები	სახანძრო განგაშისა, კვამლაღმომჩენი და ცეცხლაღმომჩენი სისტემები	სახანძრო მილდგარების სისტემები	კვამლის საკონტროლო სისტემები	ხელის ცეცხლმაქრები	საავარიო განგაშის სისტემები	ჰაერის განიავების სისტემა
სასაწყობო ჯგუფი სწ-2	კი	-	კი	კი	-	კი	არა	
საქმიანი ჯგუფი (სქ)	კი	-	კი	კი	-	კი	არა	
საცხოვრებელი ჯგუფი სც-2	არა	-	კი	კი		კი	არა	
კიბის უჯრედი		-		კი	კი (კიბის უჯრედი აღჭურვილია ჰაერის დაწნევის სიტემით			-
ლიფტები		-			კი (ლიფტები აღჭურვილია ჰაერის დაწნევის სიტემით			-
დერეფანი	კი	-		კი				-
სახანძრო-სამაშველო სამსახურის მიერ გამოსაყენებელი მისაერთებლები				კი				

სახანძრო ტუმბოები (განთვსებულია ტექნიკურ სართულზე -5,60 ნიშნულზე), წყლის რეზერვუარი განთავსებულია მიწის ქვეშ	კი

თითოეული სართულიდან გასასვლელი საშუალება									
სართულები	დაკავებულობა და დაკავებულობის დატვირთვის ჯამური მაჩვენებელი	მოთხოვნილი გასასვლელების/გასასვლელთან მისადგომის რაოდენობა	გათვალისწინებული გასასვლელების/გასასვლელთან მისადგომის რაოდენობა და ტიპი	გასასვლელი საშუალებების სიგანე(მეტრი)					
				გზა-კიბეები		დერაფანი,		გასასვლელის გზა-კარი	
				მოთხოვნილი	გათვალისწინებული	მოთხოვნილი	გათვალისწინებული	მოთხოვნილი	გათვალისწინებული
მიწისქვეშა სართული -2 (-5.60 ნიშნული)	სწ-2 (დ.დ - 28)	2	1 შიგა გასასვლელის გზა-კიბე 1 გასასვლელი გზა კარი	1.10 (თითო)	1.31 (თითო)	-	-	0.82 (თითო გზა-კარი)	0.82 (თითო გზა-კარი)
მიწისქვეშა სართული -1 (-2.80 ნიშნული)	სწ-2 (დ.დ - 27)	2	1 შიგა გასასვლელის გზა-კიბე 1 გასასვლელი გზა კარი	1.10 (თითო)	1.31 (თითო)	-	-	0.82 (თითო გზა-კარი)	0.82 (თითო გზა-კარი)
მიწისპირა სართული +0,00 ნიშნული	სქ (დ.დ.-21)	2	2 (თითო გასასვლელის გზა-კარი ინდივიდუალურად)	-	-	მინ. 0.9 (გასავლელი)	მინ. 0.9 (გასავლელი)	0,82 (თითო გზა-კარი)	0,82 (თითო გზა-კარი)

	სც-2 (დ.დ.-16)	2	2 (გასასვლელის გზა-კარი	- -	- -	1,20	მინ. 1.80	0,82 (თითო გზა-კარი)	მინ. 0,82 (თითო გზა-კარი)
მე-2 მე-5 სართულები +3.30_23,10 ნიშნული	სც-2 (დ.დ.-30)	2	2 შიგა გასასვლელი გზა-კიბე	1.10 (თითო)	1.31 (თითო)	მინ. 0.9 (გასავლელი)	მინ. 1.80 (გასავლელი)	0,82 (თითო გზა-კარი)	მინ. 0,82 (თითო გზა-კარი)
მე-6 სართული +19.80 ნიშნული	სც-2 (დ.დ.-34)	2	2 შიგა გასასვლელი გზა-კიბე	1.10 (თითო)	1.31 (თითო)	მინ. 0.9 (გასავლელი)	მინ. 1.80 (გასავლელი)	0,82 (თითო გზა-კარი)	მინ. 0,82 (თითო გზა-კარი)
მე-7 სართული +23.10 ნიშნული	სც-2 (დ.დ.-30)	2	2 შიგა გასასვლელი გზა-კიბე	1.10 (თითო)	1.31 (თითო)	მინ. 0.9 (გასავლელი)	მინ. 1.80 (გასავლელი)	0,82 (თითო გზა-კარი)	მინ. 0,82 (თითო გზა-კარი)

მე-9 სართული 26,40 ნიშნული	სც-2 (დ.დ.-13)	2	2 შიგა გასასვლელი გზა-კიბე	1.10 (თითო)	1.31 (თითო)	მინ. 0.9 (გასასვლელი)	მინ. 1.80 (გასასვლელი)	0,82 (თითო გზა-კარი)	მინ. 0,82 (თითო გზა-კარი)

განიავებისადმი მოთხოვნები		
დაკავებულობები/სივრცეები/გასასვლელი საშუალებები	ბუნებრივი განიავება	მექანიკური განიავება
საცხოვრებელი ჯგუფი სც-2;	კი	
საქმიანი ჯგუფი სქ	კი	
სასაწყობო ჯგუფი სწ-2		კი
კიბის უჯრედი	კი	
ლიფტები		კი
დერეფანი		კი
ვესტიბიული	კი	

წყალსადენი სისტემის ფიქსირებული მოწყობილობების რაოდენობა ცხრილი 1602.1-ის მიხედვით							
სართულები	დაკავებულობა და დაკავებულობის დატვირთვის	ფიქსირებული მოწყობილობები(ცალი)					
		უნიტაზი	ტუალეტის ხელსაბანები	აბაზანა/შხაპი	სასმელი წყლის ფანტანი	სამომსახურეო ნიჟარა	სამზარეულოს ნიჟარა

	ჯამური მაჩვენებელი	მოთხოვნილი	გათვალისწინებული	მოთხოვნილი	გათვალისწინებული	მოთხოვნილი	გათვალისწინებული	მოთხოვნილი	გათვალისწინებული	მოთხოვნილი	გათვალისწინებული	მოთხოვნილი	გათვალისწინებული
0,00 ნიშნული	**სქ** (საოფისე ფართი) დ.დ - **21**	**1**	**2**	**1**	**2**	**-**	**-**	**1**	**1**	**2**	**2**	**-**	**-**

სართულები	საცხოვრებელი ერთეულები	ფიქსირებული მოწყობილობები									
		უნიტაზი (ერთ საცხოვრებელ ერთეულზე)		ტუალეტის ხელსაბანები (ერთ საცხოვრებელ ერთეულზე)		აბაზანა/შხაპი (ერთ საცხოვრებელ ერთეულზე)		სამზარეულოს ნიჟარა (ერთ საცხოვრებელ ერთეულზე)		ავტომატური სარეცხი მანქანის მისაერთებელი	
		მოთხოვნილი	გათვალისწინებული	მოთხოვნილი	გათვალისწინებული	მოთხოვნილი	გათვალისწინებული	მოთხოვნილი	გათვალისწინებული	მოთხოვნილი	გათვალისწინებული
პირველი მე-9სართული +0.00_26.40 ნიშნული	მაქსიმალური დატვირთვა **ითო სართულზე)** სც-2 **(დ.დ-34- თითო სართულზე)**	1	1	1	1	1	1			1 (20 საცხ. ერთეულზე)	1 (თითო საცხ. ერთეულზე)

מקרא סימנים

- גבול מגרש
- קו בניין צדדי
- קו בניין אחורי
- גבול חלקה / מגרש
- קו בניין מפורט
- גבול מבנה קיים
- גבול מבנה להריסה
- גבול מבנה מוצע
- קו בניין מוצע
- גבול מבנה מוצע
- גבול מבנה מוצע
- גבול מבנה

מגרש	1
שטח המגרש	2,000 מ"ר
אחוזי בניה	114.06%
מספר יח"ד	7
מספר חניות	7
מספר חניות נכים	1
מספר חניות לרכב דו גלגלי	2
מספר חניות לאופניים	2
מספר חניות לרכב חשמלי	1
מספר חניות לרכב חשמלי נכים	1
מספר חניות לרכב דו גלגלי חשמלי	1
מספר חניות לאופניים חשמליים	1

מפלס כניסה קובעת	538.40
מפלס כניסה קובעת נכים	538.40
מפלס כניסה קובעת לרכב דו גלגלי	538.40
מפלס כניסה קובעת לרכב חשמלי	538.40
מפלס כניסה קובעת לרכב חשמלי נכים	538.40
מפלס כניסה קובעת לאופניים	538.40
מפלס כניסה קובעת לאופניים חשמליים	538.40
מפלס כניסה קובעת לרכב חשמלי דו גלגלי	538.40
מפלס כניסה קובעת לרכב חשמלי נכים דו גלגלי	538.40

מגרש	33
שטח המגרש	504.582
תכנית	ב/ 6.
שלב	6.
קנ"מ	1:100
תאריך	
גרסה	29
שרטט	

מגיש	
עורך התכנית	6.
מתכנן השלד	6.
מתכנן תשתיות	6.
מודד	
מספר	

Заглавие:	
Архитектурно-конструктивна част	
Обяснителна записка	

Възложител:	Община Бургас, гр. Бургас, ул. „Александровска" №26, ет.4, тел.: 056/810 000, факс: 056/810 001, e-mail: obshtina@burgas.bg		
Проектант:	„ТЕХНОПРОЕКТ" ЕООД, гр. Бургас, ул. „Александровска" №26, ет.4, тел.: 056/810 000, факс: 056/810 001, e-mail: technoproekt@technoproekt.bg		
Проектни фирми:			
Архитектура	„ТЕХНОПРОЕКТ" ЕООД	арх. Ивелина Христова	
Конструктивна част	„ТЕХНОПРОЕКТ" ЕООД	инж. Ивелина Христова	
Електро	„ТЕХНОПРОЕКТ" ЕООД	инж. Ивелина Христова	
ВиК	„ТЕХНОПРОЕКТ" ЕООД	инж. Ивелина Христова	
Отопление, вентилация и климатизация	„ТЕХНОПРОЕКТ" ЕООД	инж. Ивелина Христова	
Пожарна безопасност	„ТЕХНОПРОЕКТ" ЕООД	инж. Ивелина Христова	
Част „Енергийна ефективност"	„ТЕХНОПРОЕКТ" ЕООД	инж. Ивелина Христова	
Част „Енергийни ресурси"	„ТЕХНОПРОЕКТ" ЕООД	инж. Ивелина Христова	
Част „Енергийно обследване"	„ТЕХНОПРОЕКТ" ЕООД	инж. Ивелина Христова	
Част „Енергийни сертификати"	„ТЕХНОПРОЕКТ" ЕООД	инж. Ивелина Христова	
Част „Енергийни одити"	„ТЕХНОПРОЕКТ" ЕООД	инж. Ивелина Христова	
Част „Енергийни паспорти"	„ТЕХНОПРОЕКТ" ЕООД	инж. Ивелина Христова	
Част „Енергийни декларации"	„ТЕХНОПРОЕКТ" ЕООД	инж. Ивелина Христова	
Част „Енергийни обследвания

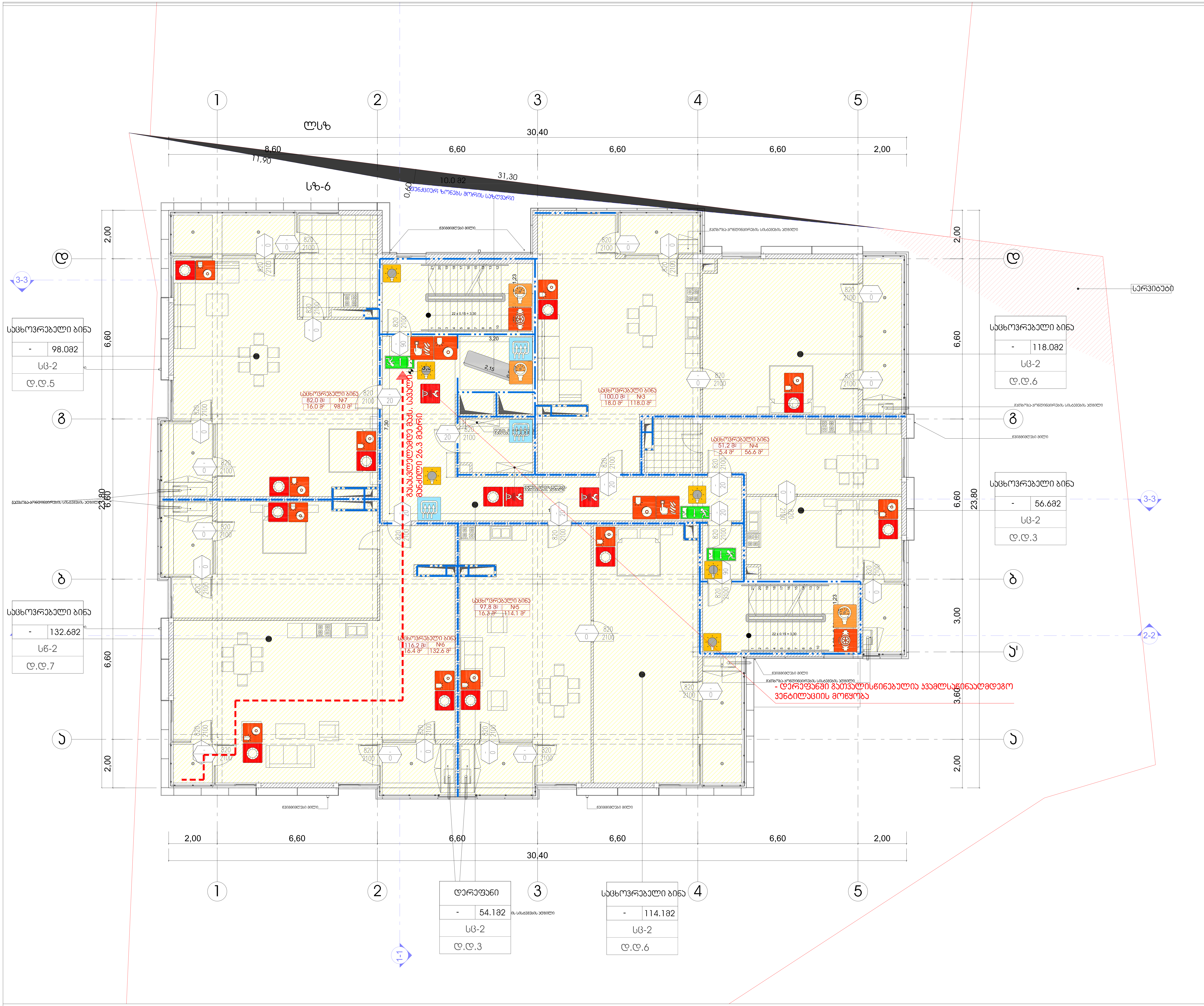

ექსპლიკაცია:

ტექნიკურ-ეკონომიკური მაჩვენებლები:

პირობითი ნიშნები

პროექტის სახელწოდება

ქ. თბილისი, ბაგები, წყნეთის გზატკეცილი (ნაკვეთი 07/011
საკადასტრო კოდი 01.14.06.007.088
მრავალბინიანი საცხოვრებელი სახლის
არქიტექტურული პროექტის ცვლილება

შპს "ეპიკ დიზაინი"
მის.: ქ. თბილისი, მაზნიაშვილის ქ. №4
საიდენტიფიკაციო კოდი: 404466289

თანამდებობა	გვარი	ხელმოწერა	თარიღი
დირექტორი	ნ. სიხარულიძე		
პრ. ავტორი	ნ. სიხარულიძე		
მასშტაბი	1:100	მეორე სართულის გეგმა +3.30 ნიშნულზე	
თარიღი			
სტადია		ფურცლები	ფურცელი
პროექტი		24	ა-05

1	2.00
2	6.60
3	6.60
4	6.60
5	2.00
30.40	

А	2.00
Б	3.00
В	3.60
Г	2.00
23.80	

А	2.00
Б	6.60
В	6.60
Г	2.00
23.80	

1	2.00
2	6.60
3	6.60
4	6.60
5	2.00
30.40

| | | |

ტიპი	ფილა	ბეტონი B25	0.30
ფილა	6. სართული	3	
3	6. სართული	ფილა	ფილა
ფასადი	1:100		
		ფასადი	
ბლოკი	ფანჯარა	ფანჯარა	ტიპი
3	24	3-08	

ობიექტი:	
ობიექტის მისამართი: ქ. თბილისი, ვაკის რაიონი, ზ. ჭავჭავაძის გამზ. №1 (ნაკვეთი 07/01)	
ნახაზის დასახელება: არქიტექტურული გეგმა	
ნახაზის №: 01.1.4.06.007.088	
ავტორი: არქიტექტორი ნანა ბერიძე	
პროექტის ხელმძღვანელი: არქიტექტორი ნანა ბერიძე	
ტექნიკური ზედამხედველი: ინჟინერი ნანა ბერიძე	

Заказчик:	
Объект капитального строительства: Многоквартирный жилой дом со встроенными помещениями общественного назначения и подземной автостоянкой	
Наименование раздела проектной документации: Архитектурные решения	
Стадия	Лист	Листов
Р	24	24
ООО "ГЕОДЕЗИЯ" г. Ростов-на-Дону, ул. Доватора, 44/1, оф. 4 тел.: +7 (863) 201-01-01	

Земельный участок расположен по адресу: г. Ростов-на-Дону, Ворошиловский район, ул. Доватора, 44/1

Ситуационный план

Экспликация помещений

Номер помещения	Наименование помещения	Площадь, м²
1.1.06.007.088	Помещение общественного назначения	132.692

Экспликация помещений

Номер помещения	Наименование помещения	Площадь, м²
1.1.06.007.088	Помещение общественного назначения	132.692

Экспликация помещений

Номер помещения	Наименование помещения	Площадь, м²
1.1.06.007.088	Помещение общественного назначения	98.082

Экспликация помещений

Номер помещения	Наименование помещения	Площадь, м²
1.1.06.007.088	Помещение общественного назначения	176.882

Экспликация помещений

Номер помещения	Наименование помещения	Площадь, м²
1.1.06.007.088	Помещение общественного назначения	114.182

Экспликация помещений

Номер помещения	Наименование помещения	Площадь, м²
1.1.06.007.088	Помещение общественного назначения	54.182

Условные обозначения

	Граница земельного участка
	Граница проектирования
	Проектируемый объект
	Существующие здания
	Проектируемые здания
	Проектируемые дороги
	Проектируемые тротуары
	Проектируемые площадки
	Проектируемые газоны
	Проектируемые деревья
	Проектируемые кустарники
	Проектируемые цветники
	Проектируемые ограждения
	Проектируемые подпорные стены
	Проектируемые пандусы
	Проектируемые лестницы
	Проектируемые пешеходные переходы
	Проектируемые автостоянки
	Проектируемые парковки
	Проектируемые остановки общественного транспорта
	Проектируемые павильоны
	Проектируемые киоски
	Проектируемые беседки
	Проектируемые скамейки
	Проектируемые урны
	Проектируемые фонари
	Проектируемые светильники
	Проектируемые прожекторы
	Проектируемые знаки дорожного движения
	Проектируемые дорожные ограждения
	Проектируемые шумозащитные экраны
	Проектируемые противопожарные преграды
	Проектируемые противопожарные водоемы
	Проектируемые пожарные гидранты
	Проектируемые пожарные краны
	Проектируемые пожарные рукава
	Проектируемые пожарные стволы
	Проектируемые пожарные лестницы
	Проектируемые пожарные автомобили
	Проектируемые пожарные катера
	Проектируемые пожарные самолеты
	Проектируемые пожарные вертолеты
	Проектируемые пожарные дроны
	Проектируемые пожарные роботы
	Проектируемые пожарные системы
	Проектируемые пожарные сигнализации
	Проектируемые пожарные извещатели
	Проектируемые пожарные оповещатели
	Проектируемые пожарные системы оповещения
	Проектируемые пожарные системы управления
	Проектируемые пожарные системы автоматического пожаротушения
	Проектируемые пожарные системы дымоудаления
	Проектируемые пожарные системы вентиляции
	Проектируемые пожарные системы кондиционирования
	Проектируемые пожарные системы отопления
	Проектируемые пожарные системы водоснабжения
	Проектируемые пожарные системы канализации
	Проектируемые пожарные системы электроснабжения
	Проектируемые пожарные системы связи
	Проектируемые пожарные системы видеонаблюдения
	Проектируемые пожарные системы охранной сигнализации
	Проектируемые пожарные системы контроля доступа
	Проектируемые пожарные системы учета
	Проектируемые пожарные системы диспетчеризации
	Проектируемые пожарные системы автоматизации
	Проектируемые пожарные системы управления зданием
	Проектируемые пожарные системы управления инженерными системами
	Проектируемые пожарные системы управления безопасностью
	Проектируемые пожарные системы управления энергоэффективностью
	Проектируемые пожарные системы управления комфортом
	Проектируемые пожарные системы управления безопасностью и комфортом
	Проектируемые пожарные системы управления безопасностью, комфортом и энергоэффективностью
	Проектируемые пожарные системы управления безопасностью, комфортом, энергоэффективностью и инженерными системами
	Проектируемые пожарные системы управления безопасностью, комфортом, энергоэффективностью, инженерными системами и зданием
	Проектируемые пожарные системы управления безопасностью, комфортом, энергоэффективностью, инженерными системами, зданием и территорией
	Проектируемые пожарные системы управления безопасностью, комфортом, энергоэффективностью, инженерными системами, зданием, территорией и окружающей средой
	Проектируемые пожарные системы управления безопасностью, комфортом, энергоэффективностью, инженерными системами, зданием, территорией, окружающей средой и людьми
	Проектируемые пожарные системы управления безопасностью, комфортом, энергоэффективностью, инженерными системами, зданием, территорией, окружающей средой, людьми и животными
	Проектируемые пожарные системы управления безопасностью, комфортом, энергоэффективностью, инженерными системами, зданием, территорией, окружающей средой, людьми, животными и растениями
	Проектируемые пожарные системы управления безопасностью, комфортом, энергоэффективностью, инженерными системами, зданием, территорией, окружающей средой, людьми, животными, растениями и природными ресурсами
	Проектируемые пожарные системы управления безопасностью, комфортом, энергоэффективностью, инженерными системами, зданием, территорией, окружающей средой, людьми, животными, растениями, природными ресурсами и климатом
	Проектируемые пожарные системы управления безопасностью, комфортом, энергоэффективностью, инженерными системами, зданием, территорией, окружающей средой, людьми, животными, растениями, природными ресурсами, климатом и погодой
	Проектируемые пожарные системы управления безопасностью, комфортом, энергоэффективностью, инженерными системами, зданием, территорией, окружающей средой, людьми, животными, растениями, природными ресурсами, климатом, погодой и временем
	Проектируемые пожарные системы управления безопасностью, комфортом, энергоэффективностью, инженерными системами, зданием, территорией, окружающей средой, людьми, животными, растениями, природными ресурсами, климатом, погодой, временем и пространством
	Проектируемые пожарные системы управления безопасностью, комфортом, энергоэффективностью, инженерными системами, зданием, территорией, окружающей средой, людьми, животными, растениями, природными ресурсами, климатом, погодой, временем, пространством и материей
	Проектируемые пожарные системы управления безопасностью, комфортом, энергоэффективностью, инженерными системами, зданием, территорией, окружающей средой, людьми, животными, растениями, природными ресурсами, климатом, погодой, временем, пространством, материей и энергией
	Проектируемые пожарные системы управления безопасностью, комфортом, энергоэффективностью, инженерными системами, зданием, территорией, окружающей средой, людьми, животными, растениями, природными ресурсами, климатом, погодой, временем, пространством, материей, энергией и информацией
	Проектируемые пожарные системы управления безопасностью, комфортом, энергоэффективностью, инженерными системами, зданием, территорией, окружающей средой, людьми, животными, растениями, природными ресурсами, климатом, погодой, временем, пространством, материей, энергией, информацией и данными
	Проектируемые пожарные системы управления безопасностью, комфортом, энергоэффективностью, инженерными системами, зданием, территорией, окружающей средой, людьми, животными, растениями, природными ресурсами, климатом, погодой, временем, пространством, материей, энергией, информацией, данными и знаниями
	Проектируемые пожарные системы управления безопасностью, комфортом, энергоэффективностью, инженерными системами, зданием, территорией, окружающей средой, людьми, животными, растениями, природными ресурсами, климатом, погодой, временем, пространством, материей, энергией, информацией, данными, знаниями и мудростью
	Проектируемые пожарные системы управления безопасностью, комфортом, энергоэффективностью, инженерными системами, зданием, территорией, окружающей средой, людьми, животными, растениями, природными ресурсами, климатом, погодой, временем, пространством, материей, энергией, информацией, данными, знаниями, мудростью и любовью
	Проектируемые пожарные системы управления безопасностью, комфортом, энергоэффективностью, инженерными системами, зданием, территорией, окружающей средой, людьми, животными, растениями, природными ресурсами, климатом, погодой, временем, пространством, материей, энергией, информацией, данными, знаниями, мудростью, любовью и счастьем
	Проектируемые пожарные системы управления безопасностью, комфортом, энергоэффективностью, инженерными системами, зданием, территорией, окружающей средой, людьми, животными, растениями, природными ресурсами, климатом, погодой, временем, пространством, материей, энергией, информацией, данными, знаниями, мудростью, любовью, счастьем и смыслом
	Проектируемые пожарные системы управления безопасностью, комфортом, энергоэффективностью, инженерными системами, зданием, территорией, окружающей средой, людьми, животными, растениями, природными ресурсами, климатом, погодой, временем, пространством, материей, энергией, информацией, данными, знаниями, мудростью, любовью, счастьем, смыслом и целью
	Проектируемые пожарные системы управления безопасностью, комфортом, энергоэффективностью, инженерными системами, зданием, территорией, окружающей средой, людьми, животными, растениями, природными ресурсами, климатом, погодой, временем, пространством, материей, энергией, информацией, данными, знаниями, мудростью, любовью, счастьем, смыслом, целью и миссией
	Проектируемые пожарные системы управления безопасностью, комфортом, энергоэффективностью, инженерными системами, зданием, территорией, окружающей средой, людьми, животными, растениями, природными ресурсами, климатом, погодой, временем, пространством, материей, энергией, информацией, данными, знаниями, мудростью, любовью, счастьем, смыслом, целью, миссией и видением
	Проектируемые пожарные системы управления безопасностью, комфортом, энергоэффективностью, инженерными системами, зданием, территорией, окружающей средой, людьми, животными, растениями, природными ресурсами, климатом, погодой, временем, пространством, материей, энергией, информацией, данными, знаниями, мудростью, любовью, счастьем, смыслом, целью, миссией, видением и ценностями
	Проектируемые пожарные системы управления безопасностью, комфортом, энергоэффективностью, инженерными системами, зданием, территорией, окружающей средой, людьми, животными, растениями, природными ресурсами, климатом, погодой, временем, пространством, материей, энергией, информацией, данными, знаниями, мудростью, любовью, счастьем, смыслом, целью, миссией, видением, ценностями и принципами
	Проектируемые пожарные системы управления безопасностью, комфортом, энергоэффективностью, инженерными системами, зданием, территорией, окружающей средой, людьми, животными, растениями, природными ресурсами, климатом, погодой, временем, пространством, материей, энергией, информацией, данными, знаниями, мудростью, любовью, счастьем, смыслом, целью, миссией, видением, ценностями, принципами и правилами
	Проектируемые пожарные системы управления безопасностью, комфортом, энергоэффективностью, инженерными системами, зданием, территорией, окружающей средой, людьми, животными, растениями, природными ресурсами, климатом, погодой, временем, пространством, материей, энергией, информацией, данными, знаниями, мудростью, любовью, счастьем, смыслом, целью, миссией, видением, ценностями, принципами, правилами и законами
	Проектируемые пожарные системы управления безопасностью, комфортом, энергоэффективностью, инженерными системами, зданием, территорией, окружающей средой, людьми, животными, растениями, природными ресурсами, климатом, погодой, временем, пространством, материей, энергией, информацией, данными, знаниями, мудростью, любовью, счастьем, смыслом, целью, миссией, видением, ценностями, принципами, правилами, законами и богом
	Проектируемые пожарные системы управления безопасностью, комфортом, энергоэффективностью, инженерными системами, зданием, территорией, окружающей средой, людьми, животными, растениями, природными ресурсами, климатом, погодой, временем, пространством, материей, энергией, информацией, данными, знаниями, мудростью, любовью, счастьем, смыслом, целью, миссией, видением, ценностями, принципами, правилами, законами, богом и вечностью
	Проектируемые пожарные системы управления безопасностью, комфортом, энергоэффективностью, инженерными системами, зданием, территорией, окружающей средой, людьми, животными, растениями, природными ресурсами, климатом, погодой, временем, пространством, материей, энергией, информацией, данными, знаниями, мудростью, любовью, счастьем, смыслом, целью, миссией, видением, ценностями, принципами, правилами, законами, богом, вечностью и бесконечностью
	Проектируемые пожарные системы управления безопасностью, комфортом, энергоэффективностью, инженерными системами, зданием, территорией, окружающей средой, людьми, животными, растениями, природными ресурсами, климатом, погодой, временем, пространством, материей, энергией, информацией, данными, знаниями, мудростью, любовью, счастьем, смыслом, целью, миссией, видением, ценностями, принципами, правилами, законами, богом, вечностью, бесконечностью и абсолютом
	Проектируемые пожарные системы управления безопасностью, комфортом, энергоэффективностью, инженерными системами, зданием, территорией, окружающей средой, людьми, животными, растениями, природными ресурсами, климатом, погодой, временем, пространством, материей, энергией, информацией, данными, знаниями, мудростью, любовью, счастьем, смыслом, целью, миссией, видением, ценностями, принципами, правилами, законами, богом, вечностью, бесконечностью, абсолютом и нулем
	Проектируемые пожарные системы управления безопасностью, комфортом, энергоэффективностью, инженерными системами, зданием, территорией, окружающей средой, людьми, животными, растениями, природными ресурсами, климатом, погодой, временем, пространством, материей, энергией, информацией, данными, знаниями, мудростью, любовью, счастьем, смыслом, целью, миссией, видением, ценностями, принципами, правилами, законами, богом, вечностью, бесконечностью, абсолютом, нулем и единицей
	Проектируемые пожарные системы управления безопасностью, комфортом, энергоэффективностью, инженерными системами, зданием, территорией, окружающей средой, людьми, животными, растениями, природными ресурсами, климатом, погодой, временем, пространством, материей, энергией, информацией, данными, знаниями, мудростью, любовью, счастьем, смыслом, целью, миссией, видением, ценностями, принципами, правилами, законами, богом, вечностью, бесконечностью, абсолютом, нулем, единицей и двойкой
	Проектируемые пожарные системы управления безопасностью, комфортом, энергоэффективностью, инженерными системами, зданием, территорией, окружающей средой, людьми, животными, растениями, природными ресурсами, климатом, погодой, временем, пространством, материей, энергией, информацией, данными, знаниями, мудростью, любовью, счастьем, смыслом, целью, миссией, видением, ценностями, принципами, правилами, законами, богом, вечностью, бесконечностью, абсолютом, нулем, единицей, двойкой и тройкой
	Проектируемые пожарные системы управления безопасностью, комфортом, энергоэффективностью, инженерными системами, зданием, территорией, окружающей средой, людьми, животными, растениями, природными ресурсами, климатом, погодой, временем, пространством, материей, энергией, информацией, данными, знаниями, мудростью, любовью, счастьем, смыслом, целью, миссией, видением, ценностями, принципами, правилами, законами, богом, вечностью, бесконечностью, абсолютом, нулем, единицей, двойкой, тройкой и четверкой
	Проектируемые пожарные системы управления безопасностью, комфортом, энергоэффективностью, инженерными системами, зданием, территорией, окружающей средой, людьми, животными, растениями, природными ресурсами, климатом, погодой, временем, пространством, материей, энергией, информацией, данными, знаниями, мудростью, любовью, счастьем, смыслом, целью, миссией, видением, ценностями, принципами, правилами, законами, богом, вечностью, бесконечностью, абсолютом, нулем, единицей, двойкой, тройкой, четверкой и пятеркой
	Проектируемые пожарные системы управления безопасностью, комфортом, энергоэффективностью, инженерными системами, зданием, территорией, окружающей средой, людьми, животными, растениями, природными ресурсами, климатом, погодой, временем, пространством, материей, энергией, информацией, данными, знаниями, мудростью, любовью, счастьем, смыслом, целью, миссией, видением, ценностями, принципами, правилами, законами, богом, вечностью, бесконечностью, абсолютом, нулем, единицей, двойкой, тройкой, четверкой, пятеркой и шестеркой
	Проектируемые пожарные системы управления безопасностью, комфортом, энергоэффективностью, инженерными системами, зданием, территорией, окружающей средой, людьми, животными, растениями, природными ресурсами, климатом, погодой, временем, пространством, материей, энергией, информацией, данными, знаниями, мудростью, любовью, счастьем, смыслом, целью, миссией, видением, ценностями, принципами, правилами, законами, богом, вечностью, бесконечностью, абсолютом, нулем, единицей, двойкой, тройкой, четверкой, пятеркой, шестеркой и семеркой
	Проектируемые пожарные системы управления безопасностью, комфортом, энергоэффективностью, инженерными системами, зданием, территорией, окружающей средой, людьми, животными, растениями, природными ресурсами, климатом, погодой, временем, пространством, материей, энергией, информацией, данными, знаниями, мудростью, любовью, счастьем, смыслом, целью, миссией, видением, ценностями, принципами, правилами, законами, богом, вечностью, бесконечностью, абсолютом, нулем, единицей, двойкой, тройкой, четверкой, пятеркой, шестеркой, семеркой и восьмеркой
	Проектируемые пожарные системы управления безопасностью, комфортом, энергоэффективностью, инженерными системами, зданием, территорией, окружающей средой, людьми, животными, растениями, природными ресурсами, климатом, погодой, временем, пространством, материей, энергией, информацией, данными, знаниями, мудростью, любовью, счастьем, смыслом, целью, миссией, видением, ценностями, принципами, правилами, законами, богом, вечностью, бесконечностью, абсолютом, нулем, единицей, двойкой, тройкой, четверкой, пятеркой, шестеркой, семеркой, восьмеркой и девяткой
	Проектируемые пожарные системы управления безопасностью, комфортом, энергоэффективностью, инженерными системами, зданием, территорией, окружающей средой, людьми, животными, растениями, природными ресурсами, климатом, погодой, временем, пространством, материей, энергией, информацией, данными, знаниями, мудростью, любовью, счастьем, смыслом, целью, миссией, видением, ценностями, принципами, правилами, законами, богом, вечностью, бесконечностью, абсолютом, нулем, единицей, двойкой, тройкой, четверкой, пятеркой, шестеркой, семеркой, восьмеркой, девяткой и десяткой
	Проектируемые пожарные системы управления безопасностью, комфортом, энергоэффективностью, инженерными системами, зданием, территорией, окружающей средой, людьми, животными, растениями, природными ресурсами, климатом, погодой, временем, пространством, материей, энергией, информацией, данными, знаниями, мудростью, любовью, счастьем, смыслом, целью, миссией, видением, ценностями, принципами, правилами, законами, богом, вечностью, бесконечностью, абсолютом, нулем, единицей, двойкой, тройкой, четверкой, пятеркой, шестеркой, семеркой, восьмеркой, девяткой, десяткой и одиннадцаткой
	Проектируемые пожарные системы управления безопасностью, комфортом, энергоэффективностью, инженерными системами, зданием, территорией, окружающей средой, людьми, животными, растениями, природными ресурсами, климатом, погодой, временем, пространством, материей, энергией, информацией, данными, знаниями, мудростью, любовью, счастьем, смыслом, целью, миссией, видением, ценностями, принципами, правилами, законами, богом, вечностью, бесконечностью, абсолютом, нулем, единицей, двойкой, тройкой, четверкой, пятеркой, шестеркой, семеркой, восьмеркой, девяткой, десяткой, одиннадцаткой и двенадцаткой
	Проектируемые пожарные системы управления безопасностью, комфортом, энергоэффективностью, инженерными системами, зданием, территорией, окружающей средой, людьми, животными, растениями, природными ресурсами, климатом, погодой, временем, пространством, материей, энергией, информацией, данными, знаниями, мудростью, любовью, счастьем, смыслом, целью, миссией, видением, ценностями, принципами, правилами, законами, богом, вечностью, бесконечностью, абсолютом, нулем, единицей, двойкой, тройкой, четверкой, пятеркой, шестеркой, семеркой, восьмеркой, девяткой, десяткой, одиннадцаткой, двенадцаткой и тринадцаткой
	Проектируемые пожарные системы управления безопасностью, комфортом, энергоэффективностью, инженерными системами, зданием, территорией, окружающей средой, людьми, животными, растениями, природными ресурсами, климатом, погодой, временем, пространством, материей, энергией, информацией, данными, знаниями, мудростью, любовью, счастьем, смыслом, целью, миссией, видением, ценностями, принципами, правилами, законами, богом, вечностью, бесконечностью, абсолютом, нулем, единицей, двойкой, тройкой, четверкой, пятеркой, шестеркой, семеркой, восьмеркой, девяткой, десяткой, одиннадцаткой, двенадцаткой, тринадцаткой и четырнадцаткой
	Проектируемые пожарные системы управления безопасностью, комфортом, энергоэффективностью, инженерными системами, зданием, территорией, окружающей средой, людьми, животными, растениями, природными ресурсами, климатом, погодой, временем, пространством, материей, энергией, информацией, данными, знаниями, мудростью, любовью, счастьем, смыслом, целью, миссией, видением, ценностями, принципами, правилами, законами, богом, вечностью, бесконечностью, абсолютом, нулем, единицей, двойкой, тройкой, четверкой, пятеркой, шестеркой, семеркой, восьмеркой, девяткой, десяткой, одиннадцаткой, двенадцаткой, тринадцаткой, четырнадцаткой и пятнадцаткой
	Проектируемые пожарные системы управления безопасностью, комфортом, энергоэффективностью, инженерными системами, зданием, территорией, окружающей средой, людьми, животными, растениями, природными ресурсами, климатом, погодой, временем, пространством, материей, энергией, информацией, данными, знаниями, мудростью, любовью, счастьем, смыслом, целью, миссией, видением, ценностями, принципами, правилами, законами, богом, вечностью, бесконечностью, абсолютом, нулем, единицей, двойкой, тройкой, четверкой, пятеркой, шестеркой, семеркой, восьмеркой, девяткой, десяткой, одиннадцаткой, двенадцаткой, тринадцаткой, четырнадцаткой, пятнадцаткой и шестнадцаткой
	Проектируемые пожарные системы управления безопасностью, комфортом, энергоэффективностью, инженерными системами, зданием, территорией, окружающей средой, людьми, животными, растениями, природными ресурсами, климатом, погодой, временем, пространством, материей, энергией, информацией, данными, знаниями, мудростью, любовью, счастьем, смыслом, целью, миссией, видением, ценностями, принципами, правилами, законами, богом, вечностью, бесконечностью, абсолютом, нулем, единицей, двойкой, тройкой, четверкой, пятеркой, шестеркой, семеркой, восьмеркой, девяткой, десяткой, одиннадцаткой, двенадцаткой, тринадцаткой, четырнадцаткой, пятнадцаткой, шестнадцаткой и семнадцаткой
	Проектируемые пожарные системы управления безопасностью, комфортом, энергоэффективностью, инженерными системами, зданием, территорией, окружающей средой, людьми, животными, растениями, природными ресурсами, климатом, погодой, временем, пространством, материей, энергией, информацией, данными, знаниями, мудростью, любовью, счастьем, смыслом, целью, миссией, видением, ценностями, принципами, правилами, законами, богом, вечностью, бесконечностью, абсолютом, нулем, единицей, двойкой, тройкой, четверкой, пятеркой, шестеркой, семеркой, восьмеркой, девяткой, десяткой, одиннадцаткой, двенадцаткой, тринадцаткой, четырнадцаткой, пятнадцаткой, шестнадцаткой, семнадцаткой и восемнадцаткой
	Проектируемые пожарные системы управления безопасностью, комфортом, энергоэффективностью, инженерными системами, зданием, территорией, окружающей средой, людьми, животными, растениями, природными ресурсами, климатом, погодой, временем, пространством, материей, энергией, информацией, данными, знаниями, мудростью, любовью, счастьем, смыслом, целью, миссией, видением, ценностями, принципами, правилами, законами, богом, вечностью, бесконечностью, абсолютом, нулем, единицей, двойкой, тройкой, четверкой, пятеркой, шестеркой, семеркой, восьмеркой, девяткой, десяткой, одиннадцаткой, двенадцаткой, тринадцаткой, четырнадцаткой, пятнадцаткой, шестнадцаткой, семнадцаткой, восемнадцаткой и девятнадцаткой
	Проектируемые пожарные системы управления безопасностью, комфортом, энергоэффективностью, инженерными системами, зданием, территорией, окружающей средой, людьми, животными, растениями, природными ресурсами, климатом, погодой, временем, пространством, материей, энергией, информацией, данными, знаниями, мудростью, любовью, счастьем, смыслом, целью, миссией, видением, ценностями, принципами, правилами, законами, богом, вечностью, бесконечностью, абсолютом, нулем, единицей, двойкой, тройкой, четверкой, пятеркой, шестеркой, семеркой, восьмеркой, девяткой, десяткой, одиннадцаткой, двенадцаткой, тринадцаткой, четырнадцаткой, пятнадцаткой, шестнадцаткой, семнадцаткой, восемнадцаткой, девятнадцаткой и двадцаткой
	Проектируемые пожарные системы управления безопасностью, комфортом, энергоэффективностью, инженерными системами, зданием, территорией, окружающей средой, людьми, животными, растениями, природными ресурсами, климатом, погодой, временем, пространством, материей, энергией, информацией, данными, знаниями, мудростью, любовью, счастьем, смыслом, целью, миссией, видением, ценностями, принципами, правилами, законами, богом, вечностью, бесконечностью, абсолютом, нулем, единицей, двойкой, тройкой, четверкой, пятеркой, шестеркой, семеркой, восьмеркой, девяткой, десяткой, одиннадцаткой, двенадцаткой, тринадцаткой, четырнадцаткой, пятнадцаткой, шестнадцаткой, семнадцаткой, восемнадцаткой, девятнадцаткой, двадцаткой и двадцать первой
	Проектируемые пожарные системы управления безопасностью, комфортом, энергоэффективностью, инженерными системами, зданием, территорией, окружающей средой, людьми, животными, растениями, природными ресурсами, климатом, погодой, временем, пространством, материей, энергией, информацией, данными, знаниями, мудростью, любовью, счастьем, смыслом, целью, миссией, видением, ценностями, принципами, правилами, законами, богом, вечностью, бесконечностью, абсолютом, нулем, единицей, двойкой, тройкой, четверкой, пятеркой, шестеркой, семеркой, восьмеркой, девяткой, десяткой, одиннадцаткой, двенадцаткой, тринадцаткой, четырнадцаткой, пятнадцаткой, шестнадцаткой, семнадцаткой, восемнадцаткой, девятнадцаткой, двадцаткой, двадцать первой и двадцать второй
	Проектируемые пожарные системы управления безопасностью, комфортом, энергоэффективностью, инженерными системами, зданием, территорией, окружающей средой, людьми, животными, растениями, природными ресурсами, климатом, погодой, временем, пространством, материей, энергией, информацией, данными, знаниями, мудростью, любовью, счастьем, смыслом, целью, миссией, видением, ценностями, принципами, правилами, законами, богом, вечностью, бесконечностью, абсолютом, нулем, единицей, двойкой, тройкой, четверкой, пятеркой, шестеркой, семеркой, восьмеркой, девяткой, десяткой, одиннадцаткой, двенадцаткой, тринадцаткой, четырнадцаткой, пятнадцаткой, шестнадцаткой, семнадцаткой, восемнадцаткой, девятнадцаткой, двадцаткой, двадцать первой, двадцать второй и двадцать третьей
	Проектируемые пожарные системы управления безопасностью, комфортом, энергоэффективностью, инженерными системами, зданием, территорией, окружающей средой, людьми, животными, растениями, природными ресурсами, климатом, погодой, временем, пространством, материей, энергией, информацией, данными, знаниями, мудростью, любовью, счастьем, смыслом, целью, миссией, видением, ценностями, принципами, правилами, законами, богом, вечностью, бесконечностью, абсолютом, нулем, единицей, двойкой, тройкой, четверкой, пятеркой, шестеркой, семеркой, восьмеркой, девяткой, десяткой, одиннадцаткой, двенадцаткой, тринадцаткой, четырнадцаткой, пятнадцаткой, шестнадцаткой, семнадцаткой, восемнадцаткой, девятнадцаткой, двадцаткой, двадцать первой, двадцать второй, двадцать третьей и двадцать четвертой
	Проектируемые пожарные системы управления безопасностью, комфортом, энергоэффективностью, инженерными системами, зданием, территорией, окружающей средой, людьми, животными, растениями, природными ресурсами, климатом, погодой, временем, пространством, материей, энергией, информацией, данными, знаниями, мудростью, любовью, счастьем, смыслом, целью, миссией, видением, ценностями, принципами, правилами, законами, богом, вечностью, бесконечностью, абсолютом, нулем, единицей, двойкой, тройкой, четверкой, пятеркой, шестеркой, семеркой, восьмеркой, девяткой, десяткой, одиннадцаткой, двенадцаткой, тринадцаткой, четырнадцаткой, пятнадцаткой, шестнадцаткой, семнадцаткой, восемнадцаткой, девятнадцаткой, двадцаткой, двадцать первой, двадцать второй, двадцать третьей, двадцать четвертой и двадцать пятой
	Проектируемые пожарные системы управления безопасностью, комфортом, энергоэффективностью, инженерными системами, зданием, территорией, окружающей средой, людьми, животными, растениями, природными ресурсами, климатом, погодой, временем, пространством, материей, энергией, информацией, данными, знаниями, мудростью, любовью, счастьем, смыслом, целью, миссией, видением, ценностями, принципами, правилами, законами, богом, вечностью, бесконечностью, абсолютом, нулем, единицей, двойкой, тройкой, четверкой, пятеркой, шестеркой, семеркой, восьмеркой, девяткой, десяткой, одиннадцаткой, двенадцаткой, тринадцаткой, четырнадцаткой, пятнадцаткой, шестнадцаткой, семнадцаткой, восемнадцаткой, девятнадцаткой, двадцаткой, двадцать первой, двадцать второй, двадцать третьей, двадцать четвертой, двадцать пятой и двадцать шестой
	Проектируемые пожарные системы управления безопасностью, комфортом, энергоэффективностью, инженерными системами, зданием, территорией, окружающей средой, людьми, животными, растениями, природными ресурсами, климатом, погодой, временем, пространством, материей, энергией, информацией, данными, знаниями, мудростью, любовью, счастьем, смыслом, целью, миссией, видением, ценностями, принципами, правилами, законами, богом, вечностью, бесконечностью, абсолютом, нулем, единицей, двойкой, тройкой, четверкой, пятеркой, шестеркой, семеркой, восьмеркой, девяткой, десяткой, одиннадцаткой, двенадцаткой, тринадцаткой, четырнадцаткой, пятнадцаткой, шестнадцаткой, семнадцаткой, восемнадцаткой, девятнадцаткой, двадцаткой, двадцать первой, двадцать второй, двадцать третьей, двадцать четвертой, двадцать пятой, двадцать шестой и двадцать седьмой
	Проектируемые пожарные системы управления безопасностью, комфортом, энергоэффективностью, инженерными системами, зданием, территорией, окружающей средой, людьми, животными, растениями, природными ресурсами, климатом, погодой, временем, пространством, материей, энергией, информацией, данными, знаниями, мудростью, любовью, счастьем, смыслом, целью, миссией, видением, ценностями, принципами, правилами, законами, богом, вечностью, бесконечностью, абсолютом, нулем, единицей, двойкой, тройкой, четверкой, пятеркой, шестеркой, семеркой, восьмеркой, девяткой, десяткой, одиннадцаткой, двенадцаткой, тринадцаткой, четырнадцаткой, пятнадцаткой, шестнадцаткой, семнадцаткой, восемнадцаткой, девятнадцаткой, двадцаткой, двадцать первой, двадцать второй, двадцать третьей, двадцать четвертой, двадцать пятой, двадцать шестой, двадцать седьмой и двадцать восьмой
	Проектируемые пожарные системы управления безопасностью, комфортом, энергоэффективностью, инженерными системами, зданием, территорией, окружающей средой, людьми, животными, растениями, природными ресурсами, климатом, погодой, временем, пространством, материей, энергией, информацией, данными, знаниями, мудростью, любовью, счастьем, смыслом, целью, миссией, видением, ценностями, принципами, правилами, законами, богом, вечностью, бесконечностью, абсолютом, нулем, единицей, двойкой, тройкой, четверкой, пятеркой, шестеркой, семеркой, восьмеркой, девяткой, десяткой, одиннадцаткой, двенадцаткой, тринадцаткой, четырнадцаткой, пятнадцаткой, шестнадцаткой, семнадцаткой, восемнадцаткой, девятнадцаткой, двадцаткой, двадцать первой, двадцать второй, двадцать третьей, двадцать четвертой, двадцать пятой, двадцать шестой, двадцать седьмой, двадцать восьмой и двадцать девятой
	Проектируемые пожарные системы управления безопасностью, комфортом, энергоэффективностью, инженерными системами, зданием, территорией, окружающей средой, людьми, животными, растениями, природными ресурсами, климатом, погодой, временем, пространством, материей, энергией, информацией, данными, знаниями, мудростью, любовью, счастьем, смыслом, целью, миссией, видением, ценностями, принципами, правилами, законами, богом, вечностью, бесконечностью, абсолютом, нулем, единицей, двойкой, тройкой, четверкой, пятеркой, шестеркой, семеркой, восьмеркой, девяткой, десяткой, одиннадцаткой, двенадцаткой, тринадцаткой, четырнадцаткой, пятнадцаткой, шестнадцаткой, семнадцаткой, восемнадцаткой, девятнадцаткой, двадцаткой, двадцать первой, двадцать второй, двадцать третьей, двадцать четвертой, двадцать пятой, двадцать шестой, двадцать седьмой, двадцать восьмой, двадцать девятой и тридцатой
	Проектируемые пожарные системы управления безопасностью, комфортом, энергоэффективностью, инженерными системами, зданием, территорией, окружающей средой, людьми, животными, растениями, природными ресурсами, климатом, погодой, временем, пространством, материей, энергией, информацией, данными, знаниями, мудростью, любовью, счастьем, смыслом, целью, миссией, видением, ценностями, принципами, правилами, законами, богом, вечностью, бесконечностью, абсолютом, нулем, единицей, двойкой, тройкой, четверкой, пятеркой, шестеркой, семеркой, восьмеркой, девяткой, десяткой, одиннадцаткой, двенадцаткой, тринадцаткой, четырнадцаткой, пятнадцаткой, шестнадцаткой, семнадцаткой, восемнадцаткой, девятнадцаткой, двадцаткой, двадцать первой, двадцать второй, двадцать третьей, двадцать четвертой, двадцать пятой, двадцать шестой, двадцать седьмой, двадцать восьмой, двадцать девятой, тридцатой и тридцать первой
	Проектируемые пожарные системы управления безопасностью, комфортом, энергоэффективностью, инженерными системами, зданием, территорией, окружающей средой, людьми, животными, растениями, природными ресурсами, климатом, погодой, временем, пространством, материей, энергией, информацией, данными, знаниями, мудростью, любовью, счастьем, смыслом, целью, миссией, видением, ценностями, принципами, правилами, законами, богом, вечностью, бесконечностью, абсолютом, нулем, единицей, двойкой, тройкой, четверкой, пятеркой, шестеркой, семеркой, восьмеркой, девяткой, десяткой, одиннадцаткой, двенадцаткой, тринадцаткой, четырнадцаткой, пятнадцаткой, шестнадцаткой, семнадцаткой, восемнадцаткой, девятнадцаткой, двадцаткой, двадцать первой, двадцать второй, двадцать третьей, двадцать четвертой, двадцать пятой, двадцать шестой, двадцать седьмой, двадцать восьмой, двадцать девятой, тридцатой, тридцать первой и тридцать второй
	Проектируемые пожарные системы управления безопасностью, комфортом, энергоэффективностью, инженерными системами, зданием, территорией, окружающей средой, людьми, животными, растениями, природными ресурсами, климатом, погодой, временем, пространством, материей, энергией, информацией, данными, знаниями, мудростью, любовью, счастьем, смыслом, целью, миссией, видением, ценностями, принципами, правилами, законами, богом, вечностью, бесконечностью, абсолютом, нулем, единицей, двойкой, тройкой, четверкой, пятеркой, шестеркой, семеркой, восьмеркой, девяткой, десяткой, одиннадцаткой, двенадцаткой, тринадцаткой, четырнадцаткой, пятнадцаткой, шестнадцаткой, семнадцаткой, восемнадцаткой, девятнадцаткой, двадцаткой, двадцать первой, двадцать второй, двадцать третьей, двадцать четвертой, двадцать пятой, двадцать шестой, двадцать седьмой, двадцать восьмой, двадцать девятой, тридцатой, тридцать первой, тридцать второй и тридцать третьей
	Проектируемые пожарные системы управления безопасностью, комфортом, энергоэффективностью, инженерными системами, зданием, территорией, окружающей средой, людьми, животными, растениями, природными ресурсами, климатом, погодой, временем, пространством, материей, энергией, информацией, данными, знаниями, мудростью, любовью, счастьем, смыслом, целью, миссией, видением, ценностями, принципами, правилами, законами, богом, вечностью, бесконечностью, абсолютом, нулем, единицей, двойкой, тройкой, четверкой, пятеркой, шестеркой, семеркой, восьмеркой, девяткой, десяткой, одиннадцаткой, двенадцаткой, тринадцаткой, четырнадцаткой, пятнадцаткой, шестнадцаткой, семнадцаткой, восемнадцаткой, девятнадцаткой, двадцаткой, двадцать первой, двадцать второй, двадцать третьей, двадцать четвертой, двадцать пятой, двадцать шестой, двадцать седьмой, двадцать восьмой, двадцать девятой, тридцатой, тридцать первой, тридцать второй, тридцать третьей и тридцать четвертой
	Проектируемые пожарные системы управления безопасностью, комфортом, энергоэффективностью, инженерными системами, зданием, территорией, ок

ობიექტის დასახელება	ქ. თბილისი, ვაკის რაიონი, ზ.ჭიჭინაძის ქუჩა N4 ნაკვეთის კომპლექსური განაშენიანების პროექტი
ნახაზის დასახელება	ზედა ტერასის გეგმა
ნახაზის ტიპი	არქიტექტურული
ნახაზის ნომერი	1.4.06.007.088
ავტორი	ა. ბერიძე
მასშტაბი	1:100
ფორმატი	A1
ფურცელი	24
ფურცლების რაოდენობა	3

ობიექტის დასახელება	ქ. თბილისი, ვაკის რაიონი, ზ.ჭიჭინაძის ქუჩა N4 ნაკვეთის კომპლექსური განაშენიანების პროექტი
ნახაზის დასახელება	ზედა ტერასის გეგმა
ნახაზის ტიპი	არქიტექტურული
ნახაზის ნომერი	1.4.06.007.088
ავტორი	ა. ბერიძე
მასშტაბი	1:100
ფორმატი	A1
ფურცელი	24
ფურცლების რაოდენობა	3



| | | |

ЗАМЕЧАНИЯ ПО ПРОЕКТУ

Заказчик:	
Проектная организация:	ООО «ПРОЕКТ-СТРОЙ»
Объект капитального строительства:	Многоквартирный жилой дом по адресу: г. Ростов-на-Дону, ул. Доватора, 2/1 (Б.Садовая 07/01 Ростов-на-Дону, Доватора-Зорге)
Стадия:	Рабочая документация
Раздел:	АР
Наименование чертежа:	План 1 этажа. Экспликация помещений. Ведомость отделки помещений. Ведомость заполнения проемов. Ведомость перемычек.
Номер чертежа:	АР-1
Инв. № подл.	Подпись и дата
Взам. инв. №	
Инв. № дубл.	Подпись и дата

Ведомость отделки помещений

№ помещения	Наименование помещения	Площадь, м²	Пол	Стены	Потолок	Примечание
1.01	Тамбур	4.06	Керамогранит	Краска	Краска	
1.02	Коридор	10.14	Керамогранит	Краска	Краска	
1.03	Электрощитовая	1.07	Керамогранит	Краска	Краска	
1.04	Помещение уборочного инвентаря	1.07	Керамогранит	Краска	Краска	
1.05	Помещение уборочного инвентаря	1.07	Керамогранит	Краска	Краска	
1.06	Коридор	10.07	Керамогранит	Краска	Краска	
1.07	Помещение уборочного инвентаря	1.07	Керамогранит	Краска	Краска	
1.08	Помещение уборочного инвентаря	1.07	Керамогранит	Краска	Краска	
1.09	Коридор	10.07	Керамогранит	Краска	Краска	
1.10	Помещение уборочного инвентаря	1.07	Керамогранит	Краска	Краска	
1.11	Помещение уборочного инвентаря	1.07	Керамогранит	Краска	Краска	
1.12	Коридор	10.07	Керамогранит	Краска	Краска	
1.13	Помещение уборочного инвентаря	1.07	Керамогранит	Краска	Краска	
1.14	Помещение уборочного инвентаря	1.07	Керамогранит	Краска	Краска	
1.15	Коридор	10.07	Керамогранит	Краска	Краска	
1.16	Помещение уборочного инвентаря	1.07	Керамогранит	Краска	Краска	
1.17	Помещение уборочного инвентаря	1.07	Керамогранит	Краска	Краска	
1.18	Коридор	10.07	Керамогранит	Краска	Краска	
1.19	Помещение уборочного инвентаря	1.07	Керамогранит	Краска	Краска	
1.20	Помещение уборочного инвентаря	1.07	Керамогранит	Краска	Краска	
1.21	Коридор	10.07	Керамогранит	Краска	Краска	
1.22	Помещение уборочного инвентаря	1.07	Керамогранит	Краска	Краска	
1.23	Помещение уборочного инвентаря	1.07	Керамогранит	Краска	Краска	
1.24	Коридор	10.07	Керамогранит	Краска	Краска	
1.25	Помещение уборочного инвентаря	1.07	Керамогранит	Краска	Краска	
1.26	Помещение уборочного инвентаря	1.07	Керамогранит	Краска	Краска	
1.27	Коридор	10.07	Керамогранит	Краска	Краска	
1.28	Помещение уборочного инвентаря	1.07	Керамогранит	Краска	Краска	
1.29	Помещение уборочного инвентаря	1.07	Керамогранит	Краска	Краска	
1.30	Коридор	10.07	Керамогранит	Краска	Краска	
1.31	Помещение уборочного инвентаря	1.07	Керамогранит	Краска	Краска	
1.32	Помещение уборочного инвентаря	1.07	Керамогранит	Краска	Краска	
1.33	Коридор	10.07	Керамогранит	Краска	Краска	
1.34	Помещение уборочного инвентаря	1.07	Керамогранит	Краска	Краска	
1.35	Помещение уборочного инвентаря	1.07	Керамогранит	Краска	Краска	
1.36	Коридор	10.07	Керамогранит	Краска	Краска	
1.37	Помещение уборочного инвентаря	1.07	Керамогранит	Краска	Краска	
1.38	Помещение уборочного инвентаря	1.07	Керамогранит	Краска	Краска	
1.39	Коридор	10.07	Керамогранит	Краска	Краска	
1.40	Помещение уборочного инвентаря	1.07	Керамогранит	Краска	Краска	
1.41	Помещение уборочного инвентаря	1.07	Керамогранит	Краска	Краска	
1.42	Коридор	10.07	Керамогранит	Краска	Краска	
1.43	Помещение уборочного инвентаря	1.07	Керамогранит	Краска	Краска	
1.44	Помещение уборочного инвентаря	1.07	Керамогранит	Краска	Краска	
1.45	Коридор	10.07	Керамогранит	Краска	Краска	
1.46	Помещение уборочного инвентаря	1.07	Керамогранит	Краска	Краска	
1.47	Помещение уборочного инвентаря	1.07	Керамогранит	Краска	Краска	
1.48	Коридор	10.07	Керамогранит	Краска	Краска	
1.49	Помещение уборочного инвентаря	1.07	Керамогранит	Краска	Краска	
1.50	Помещение уборочного инвентаря	1.07	Керамогранит	Краска	Краска	
1.51	Коридор	10.07	Керамогранит	Краска	Краска	
1.52	Помещение уборочного инвентаря	1.07	Керамогранит	Краска	Краска	
1.53	Помещение уборочного инвентаря	1.07	Керамогранит	Краска	Краска	
1.54	Коридор	10.07	Керамогранит	Краска	Краска	
1.55	Помещение уборочного инвентаря	1.07	Керамогранит	Краска	Краска	
1.56	Помещение уборочного инвентаря	1.07	Керамогранит	Краска	Краска	
1.57	Коридор	10.07	Керамогранит	Краска	Краска	
1.58	Помещение уборочного инвентаря	1.07	Керамогранит	Краска	Краска	
1.59	Помещение уборочного инвентаря	1.07	Керамогранит	Краска	Краска	
1.60	Коридор	10.07	Керамогранит	Краска	Краска	
1.61	Помещение уборочного инвентаря	1.07	Керамогранит	Краска	Краска	
1.62	Помещение уборочного инвентаря	1.07	Керамогранит	Краска	Краска	
1.63	Коридор	10.07	Керамогранит	Краска	Краска	
1.64	Помещение уборочного инвентаря	1.07	Керамогранит	Краска	Краска	
1.65	Помещение уборочного инвентаря	1.07	Керамогранит	Краска	Краска	
1.66	Коридор	10.07	Керамогранит	Краска	Краска	
1.67	Помещение уборочного инвентаря	1.07	Керамогранит	Краска	Краска	
1.68	Помещение уборочного инвентаря	1.07	Керамогранит	Краска	Краска	
1.69	Коридор	10.07	Керамогранит	Краска	Краска	
1.70	Помещение уборочного инвентаря	1.07	Керамогранит	Краска	Краска	
1.71	Помещение уборочного инвентаря	1.07	Керамогранит	Краска	Краска	
1.72	Коридор	10.07	Керамогранит	Краска	Краска	
1.73	Помещение уборочного инвентаря	1.07	Керамогранит	Краска	Краска	
1.74	Помещение уборочного инвентаря	1.07	Керамогранит	Краска	Краска	
1.75	Коридор	10.07	Керамогранит	Краска	Краска	
1.76	Помещение уборочного инвентаря	1.07	Керамогранит	Краска	Краска	
1.77	Помещение уборочного инвентаря	1.07	Керамогранит	Краска	Краска	
1.78	Коридор	10.07	Керамогранит	Краска	Краска	
1.79	Помещение уборочного инвентаря	1.07	Керамогранит	Краска	Краска	
1.80	Помещение уборочного инвентаря	1.07	Керамогранит	Краска	Краска	
1.81	Коридор	10.07	Керамогранит	Краска	Краска	
1.82	Помещение уборочного инвентаря	1.07	Керамогранит	Краска	Краска	
1.83	Помещение уборочного инвентаря	1.07	Керамогранит	Краска	Краска	
1.84	Коридор	10.07	Керамогранит	Краска	Краска	
1.85	Помещение уборочного инвентаря	1.07	Керамогранит	Краска	Краска	
1.86	Помещение уборочного инвентаря	1.07	Керамогранит	Краска	Краска	
1.87	Коридор	10.07	Керамогранит	Краска	Краска	
1.88	Помещение уборочного инвентаря	1.07	Керамогранит	Краска	Краска	
1.89	Помещение уборочного инвентаря	1.07	Керамогранит	Краска	Краска	
1.90	Коридор	10.07	Керамогранит	Краска	Краска	
1.91	Помещение уборочного инвентаря	1.07	Керамогранит	Краска	Краска	
1.92	Помещение уборочного инвентаря	1.07	Керамогранит	Краска	Краска	
1.93	Коридор	10.07	Керамогранит	Краска	Краска	
1.94	Помещение уборочного инвентаря	1.07	Керамогранит	Краска	Краска	
1.95	Помещение уборочного инвентаря	1.07	Керамогранит	Краска	Краска	
1.96	Коридор	10.07	Керамогранит	Краска	Краска	
1.97	Помещение уборочного инвентаря	1.07	Керамогранит	Краска	Краска	
1.98	Помещение уборочного инвентаря	1.07	Керамогранит	Краска	Краска	
1.99	Коридор	10.07	Керамогранит	Краска	Краска	
1.100	Помещение уборочного инвентаря	1.07	Керамогранит	Краска	Краска	
1.101	Помещение уборочного инвентаря	1.07	Керамогранит	Краска	Краска	
1.102	Коридор	10.07	Керамогранит	Краска	Краска	
1.103	Помещение уборочного инвентаря	1.07	Керамогранит	Краска	Краска	
1.104	Помещение уборочного инвентаря	1.07	Керамогранит	Краска	Краска	
1.105	Коридор	10.07	Керамогранит	Краска	Краска	
1.106	Помещение уборочного инвентаря	1.07	Керамогранит	Краска	Краска	
1.107	Помещение уборочного инвентаря	1.07	Керамогранит	Краска	Краска	
1.108	Коридор	10.07	Керамогранит	Краска	Краска	
1.109	Помещение уборочного инвентаря	1.07	Керамогранит	Краска	Краска	
1.110	Помещение уборочного инвентаря	1.07	Керамогранит	Краска	Краска	
1.111	Коридор	10.07	Керамогранит	Краска	Краска	
1.112	Помещение уборочного инвентаря	1.07	Керамогранит	Краска	Краска	
1.113	Помещение уборочного инвентаря	1.07	Керамогранит	Краска	Краска	
1.114	Коридор	10.07	Керамогранит	Краска	Краска	
1.115	Помещение уборочного инвентаря	1.07	Керамогранит	Краска	Краска	
1.116	Помещение уборочного инвентаря	1.07	Керамогранит	Краска	Краска	
1.117	Коридор	10.07	Керамогранит	Краска	Краска	
1.118	Помещение уборочного инвентаря	1.07	Керамогранит	Краска	Краска	
1.119	Помещение уборочного инвентаря	1.07	Керамогранит	Краска	Краска	
1.120	Коридор	10.07	Керамогранит	Краска	Краска	
1.121	Помещение уборочного инвентаря	1.07	Керамогранит	Краска	Краска	
1.122	Помещение уборочного инвентаря	1.07	Керамогранит	Краска	Краска	
1.123	Коридор	10.07	Керамогранит	Краска	Краска	
1.124	Помещение уборочного инвентаря	1.07	Керамогранит	Краска	Краска	
1.125	Помещение уборочного инвентаря	1.07	Керамогранит	Краска	Краска	
1.126	Коридор	10.07	Керамогранит	Краска	Краска	
1.127	Помещение уборочного инвентаря	1.07	Керамогранит	Краска	Краска	
1.128	Помещение уборочного инвентаря	1.07	Керамогранит	Краска	Краска	
1.129	Коридор	10.07	Керамогранит	Краска	Краска	
1.130	Помещение уборочного инвентаря	1.07	Керамогранит	Краска	Краска	
1.131	Помещение уборочного инвентаря	1.07	Керамогранит	Краска	Краска	
1.132	Коридор	10.07	Керамогранит	Краска	Краска	
1.133	Помещение уборочного инвентаря	1.07	Керамогранит	Краска	Краска	
1.134	Помещение уборочного инвентаря	1.07	Керамогранит	Краска	Краска	
1.135	Коридор	10.07	Керамогранит	Краска	Краска	
1.136	Помещение уборочного инвентаря	1.07	Керамогранит	Краска	Краска	
1.137	Помещение уборочного инвентаря	1.07	Керамогранит	Краска	Краска	
1.138	Коридор	10.07	Керамогранит	Краска	Краска	
1.139	Помещение уборочного инвентаря	1.07	Керамогранит	Краска	Краска	
1.140	Помещение уборочного инвентаря	1.07	Керамогранит	Краска	Краска	
1.141	Коридор	10.07	Керамогранит	Краска	Краска	
1.142	Помещение уборочного инвентаря	1.07	Керамогранит	Краска	Краска	
1.143	Помещение уборочного инвентаря	1.07	Керамогранит	Краска	Краска	
1.144	Коридор	10.07	Керамогранит	Краска	Краска	
1.145	Помещение уборочного инвентаря	1.07	Керамогранит	Краска	Краска	
1.146	Помещение уборочного инвентаря	1.07	Керамогранит	Краска	Краска	
1.147	Коридор	10.07	Керамогранит	Краска	Краска	
1.148	Помещение уборочного инвентаря	1.07	Керамогранит	Краска	Краска	
1.149	Помещение уборочного инвентаря	1.07	Керамогранит	Краска	Краска	
1.150	Коридор	10.07	Керамогранит	Краска	Краска	
1.151	Помещение уборочного инвентаря	1.07	Керамогранит	Краска	Краска	
1.152	Помещение уборочного инвентаря	1.07	Керамогранит	Краска	Краска	
1.153	Коридор	10.07	Керамогранит	Краска	Краска	
1.154	Помещение уборочного инвентаря	1.07	Керамогранит	Краска	Краска	
1.155	Помещение уборочного инвентаря	1.07	Керамогранит	Краска	Краска	
1.156	Коридор	10.07	Керамогранит	Краска	Краска	
1.157	Помещение уборочного инвентаря	1.07	Керамогранит	Краска	Краска	
1.158	Помещение уборочного инвентаря	1.07	Керамогранит	Краска	Краска	
1.159	Коридор	10.07	Керамогранит	Краска	Краска	
1.160	Помещение уборочного инвентаря	1.07	Керамогранит	Краска	Краска	
1.161	Помещение уборочного инвентаря	1.07	Керамогранит	Краска	Краска	
1.162	Коридор	10.07	Керамогранит	Краска	Краска	
1.163	Помещение уборочного инвентаря	1.07	Керамогранит	Краска	Краска	
1.164	Помещение уборочного инвентаря	1.07	Керамогранит	Краска	Краска	
1.165	Коридор	10.07	Керамогранит	Краска	Краска	
1.166	Помещение уборочного инвентаря	1.07	Керамогранит	Краска	Краска	
1.167	Помещение уборочного инвентаря	1.07	Керамогранит	Краска	Краска	
1.168	Коридор	10.07	Керамогранит	Краска	Краска	
1.169	Помещение уборочного инвентаря	1.07	Керамогранит	Краска	Краска	
1.170	Помещение уборочного инвентаря	1.07	Керамогранит	Краска	Краска	
1.171	Коридор	10.07	Керамогранит	Краска	Краска	
1.172	Помещение уборочного инвентаря	1.07	Керамогранит	Краска	Краска	
1.173	Помещение уборочного инвентаря	1.07	Керамогранит	Краска	Краска	
1.174	Коридор	10.07	Керамогранит	Краска	Краска	
1.175	Помещение уборочного инвентаря	1.07	Керамогранит	Краска	Краска	
1.176	Помещение уборочного инвентаря	1.07	Керамогранит	Краска	Краска	
1.177	Коридор	10.07	Керамогранит	Краска	Краска	
1.178	Помещение уборочного инвентаря	1.07	Керамогранит	Краска	Краска	
1.179	Помещение уборочного инвентаря	1.07	Керамогранит	Краска	Краска	
1.180	Коридор	10.07	Керамогранит	Краска	Краска	
1.181	Помещение уборочного инвентаря	1.07	Керамогранит	Краска	Краска	
1.182	Помещение уборочного инвентаря	1.07	Керамогранит	Краска	Краска	
1.183	Коридор	10.07	Керамогранит	Краска	Краска	
1.184	Помещение уборочного инвентаря	1.07	Керамогранит	Краска	Краска	
1.185	Помещение уборочного инвентаря	1.07	Керамогранит	Краска	Краска	
1.186	Коридор	10.07	Керамогранит	Краска	Краска	
1.187	Помещение уборочного инвентаря	1.07	Керамогранит	Краска	Краска	
1.188	Помещение уборочного инвентаря	1.07	Керамогранит	Краска	Краска	
1.189	Коридор	10.07	Керамогранит	Краска	Краска	
1.190	Помещение уборочного инвентаря	1.07	Керамогранит	Краска	Краска	
1.191	Помещение уборочного инвентаря	1.07	Керамогранит	Краска	Краска	
1.192	Коридор	10.07	Керамогранит	Краска	Краска	
1.193	Помещение уборочного инвентаря	1.07	Керамогранит	Краска	Краска	
1.194	Помещение уборочного инвентаря	1.07	Керамогранит	Краска	Краска	
1.195	Коридор	10.07	Керамогранит	Краска	Краска	
1.196	Помещение уборочного инвентаря	1.07	Керамогранит	Краска	Краска	
1.197	Помещение уборочного инвентаря	1.07	Керамогранит	Краска	Краска	
1.198	Коридор	10.07	Керамогранит	Краска	Краска	
1.199	Помещение уборочного инвентаря	1.07	Керамогранит	Краска	Краска	
1.200	Помещение уборочного инвентаря	1.07	Керамогранит	Краска	Краска	
1.201	Коридор	10.07	Керамогранит	Краска	Краска	
1.202	Помещение уборочного инвентаря	1.07	Керамогранит	Краска	Краска	
1.203	Помещение уборочного инвентаря	1.07	Керамогранит	Краска	Краска	
1.204	Коридор	10.07	Керамогранит	Краска	Краска	
1.205	Помещение уборочного инвентаря	1.07	Керамогранит	Краска	Краска	
1.206	Помещение уборочного инвентаря	1.07	Керамогранит	Краска	Краска	
1.207	Коридор	10.07	Керамогранит	Краска	Краска	
1.208	Помещение уборочного инвентаря	1.07	Керамогранит	Краска	Краска	
1.209	Помещение уборочного инвентаря	1.07	Керамогранит	Краска	Краска	
1.210	Коридор	10.07	Керамогранит	Краска	Краска	
1.211	Помещение уборочного инвентаря	1.07	Керамогранит	Краска	Краска	
1.212	Помещение уборочного инвентаря	1.07	Керамогранит	Краска	Краска	
1.213	Коридор	10.07	Керамогранит	Краска	Краска	
1.214	Помещение уборочного инвентаря	1.07	Керамогранит	Краска	Краска	
1.215	Помещение уборочного инвентаря	1.07	Керамогранит	Краска	Краска	
1.216	Коридор	10.07	Керамогранит	Краска	Краска	
1.217	Помещение уборочного инвентаря	1.07	Керамогранит	Краска	Краска	
1.218	Помещение уборочного инвентаря	1.07	Керамогранит	Краска	Краска	
1.219	Коридор	10.07	Керамогранит	Краска	Краска	
1.220	Помещение уборочного инвентаря	1.07	Керамогранит	Краска	Краска	
1.221	Помещение уборочного инвентаря	1.07	Керамогранит	Краска	Краска	
1.222	Коридор	10.07	Керамогранит	Краска	Краска	
1.223	Помещение уборочного инвентаря	1.07	Керамогранит	Краска	Краска	
1.224	Помещение уборочного инвентаря	1.07	Керамогранит	Краска	Краска	
1.225	Коридор	10.07	Керамогранит	Краска	Краска	
1.226	Помещение уборочного инвентаря	1.07	Керамогранит	Краска	Краска	
1.227	Помещение уборочного инвентаря	1.07	Керамогранит	Краска	Краска	
1.228	Коридор	10.07	Керамогранит	Краска	Краска	
1.229	Помещение уборочного инвентаря	1.07	Керамогранит	Краска	Краска	
1.230	Помещение уборочного инвентаря	1.07	Керамогранит	Краска	Краска	
1.231	Коридор	10.07	Керамогранит	Краска	Краска	
1.232	Помещение уборочного инвентаря	1.07	Керамогранит	Краска	Краска	
1.233	Помещение уборочного инвентаря	1.07	Керамогранит	Краска	Краска	
1.234	Коридор	10.07	Керамогранит	Краска	Краска	
1.235	Помещение уборочного инвентаря	1.07	Керамогранит	Краска	Краска	
1.236	Помещение уборочного инвентаря	1.07	Керамогранит	Краска	Краска	
1.237	Коридор	10.07	Керамогранит	Краска	Краска	
1.238	Помещение уборочного инвентаря	1.07	Керамогранит	Краска	Краска	
1.239	Помещение уборочного инвентаря	1.07	Керамогранит	Краска	Краска	
1.240	Коридор	10.07	Керамогранит	Краска	Краска	
1.241	Помещение уборочного инвентаря	1.07	Керамогранит	Краска	Краска	
1.242	Помещение уборочного инвентаря	1.07	Керамогранит	Краска	Краска	
1.243	Коридор	10.07	Керамогранит	Краска	Краска	
1.244	Помещение уборочного инвентаря	1.07	Керамогранит	Краска	Краска	
1.245	Помещение уборочного инвентаря	1.07	Керамогранит	Краска	Краска	
1.246	Коридор	10.07	Керамогранит	Краска	Краска	
1.247	Помещение уборочного инвентаря	1.07	Керамогранит	Краска	Краска	
1.248	Помещение уборочного инвентаря	1.07	Керамогранит	Краска	Краска	
1.249	Коридор	10.07	Керамогранит	Краска	Краска	
1.250	Помещение уборочного инвентаря	1.07	Керамогранит	Краска	Краска	
1.251	Помещение уборочного инвентаря	1.07	Керамогранит	Краска	Краска	
1.252	Коридор	10.07	Керамогранит	Краска	Краска	
1.253	Помещение уборочного инвентаря	1.07	Керамогранит	Краска	Краска	
1.254	Помещение уборочного инвентаря	1.07	Керамогранит	Краска	Краска	
1.255	Коридор	10.07	Керамогранит	Краска	Краска	
1.256	Помещение уборочного инвентаря	1.07	Керамогранит	Краска	Краска	
1.257	Помещение уборочного инвентаря	1.07	Керамогранит	Краска	Краска	
1.258	Коридор	10.07	Керамогранит	Краска	Краска	
1.259	Помещение уборочного инвентаря	1.07	Керамогранит	Краска	Краска	
1.260	Помещение уборочного инвентаря	1.07	Керамогранит	Краска	Краска	
1.261	Коридор	10.07	Керамогранит	Краска	Краска	
1.262	Помещение уборочного инвентаря	1.07	Керамогранит	Краска	Краска	
1.263	Помещение уборочного инвентаря	1.07	Керамогранит	Краска	Краска	
1.264	Коридор	10.07	Керамогранит	Краска	Краска	
1.265	Помещение уборочного инвентаря	1.07	Керамогранит	Краска	Краска	
1.266	Помещение уборочного инвентаря	1.07	Керамогранит	Краска	Краска	
1.267	Коридор	10.07	Керамогранит	Краска	Краска	
1.268	Помещение уборочного инвентаря	1.07	Керамогранит	Краска	Краска	
1.269	Помещение уборочного инвентаря	1.07	Керамогранит	Краска	Краска	
1.270	Коридор	10.07	Керамогранит	Краска	Краска	
1.271	Помещение уборочного инвентаря	1.07	Керамогранит	Краска	Краска	
1.272	Помещение уборочного инвентаря	1.07	Керамогранит	Краска	Краска	
1.273	Коридор	10.07	Керамогранит	Краска	Краска	
1.274	Помещение уборочного инвентаря	1.07	Керамогранит	Краска	Краска	
1.275	Помещение уборочного инвентаря	1.07	Керамогранит	Краска	Краска	
1.276	Коридор	10.07	Керамогранит	Краска	Краска	
1.277	Помещение уборочного инвентаря	1.07	Керамогранит	Краска	Краска	
1.278	Помещение уборочного инвентаря	1.07	Керамогранит	Краска	Краска	
1.279	Коридор	10.07	Керамогранит	Краска	Краска	
1.280	Помещение уборочного инвентаря	1.07	Керамогранит	Краска	Краска	
1.281	Помещение уборочного инвентаря	1.07	Керамогранит	Краска	Краска	
1.282	Коридор	10.07	Керамогранит	Краска	Краска	
1.283	Помещение уборочного инвентаря	1.07	Керамогранит	Краска	Краска	
1.284	Помещение уборочного инвентаря	1.07	Керамогранит	Краска	Краска	
1.285	Коридор	10.07	Керамогранит	Краска	Краска	
1.286	Помещение уборочного инвентаря	1.07	Керамогранит	Краска	Краска	
1.287	Помещение уборочного инвентаря	1.07	Керамогранит	Краска	Краска	
1.288	Коридор	10.07	Керамогранит	Краска	Краска	
1.289	Помещение уборочного инвентаря	1.07	Керамогранит	Краска	Краска	
1.290	Помещение уборочного инвентаря	1.07	Керамогранит	Краска	Краска	
1.291	Коридор	10.07	Керамогранит	Краска	Краска	
1.292	Помещение уборочного инвентаря	1.07	Керамогранит	Краска	Краска	
1.293	Помещение уборочного инвентаря	1.07	Керамогранит	Краска	Краска	
1.294	Коридор	10.07	Керамогранит	Краска	Краска	
1.295	Помещение уборочного инвентаря	1.07	Керамогранит	Краска	Краска	
1.296	Помещение уборочного инвентаря	1.07	Керамогранит	Краска	Краска	
1.297	Коридор	10.07	Керамогранит	Краска	Краска	
1.298	Помещение уборочного инвентаря	1.07	Керамогранит	Краска	Краска	
1.299	Помещение уборочного инвентаря	1.07	Керамогранит	Краска	Краска	
1.300	Коридор	10.07	Керамогранит	Краска	Краска	
1.301	Помещение уборочного инвентаря	1.07	Керамогранит	Краска	Краска	
1.302	Помещение уборочного инвентаря	1.07	Керамогранит	Краска	Краска	
1.303	Коридор	10.07	Керамогранит	Краска	Краска	
1.304	Помещение уборочного инвентаря	1.07	Керамогранит	Краска	Краска	
1.305	Помещение уборочного инвентаря	1.07	Керамогранит	Краска	Краска	
1.306	Коридор	10.07	Керамогранит	Краска	Краска	
1.307	Помещение уборочного инвентаря	1.07	Керамогранит	Краска	Краска	
1.308	Помещение уборочного инвентаря	1.07	Керамогранит	Краска	Краска	
1.309	Коридор	10.07	Керамогранит	Краска	Краска	
1.310	Помещение уборочного инвентаря	1.07	Керамогранит	Краска	Краска	
1.311	Помещение уборочного инвентаря	1.07	Керамогранит	Краска	Краска	
1.312	Коридор	10.07	Керамогранит	Краска	Краска	
1.313	Помещение уборочного инвентаря	1.07	Керамогранит	Краска	Краска	
1.314	Помещение уборочного инвентаря	1.07	Керамогранит	Краска	Краска	
1.315	Коридор	10.07	Керамогранит	Краска	Краска	
1.316	Помещение уборочного инвентаря	1.07	Керамогранит	Краска	Краска	
1.317	Помещение уборочного инвентаря	1.07	Керамогранит	Краска	Краска	
1.318	Коридор	10.07	Керамогранит	Краска	Краска	
1.319	Помещение уборочного инвентаря	1.07	Керамогранит	Краска	Краска	
1.320	Помещение уборочного инвентаря	1.07	Керамогранит	Краска	Краска	
1.321	Коридор	10.07	Керамогранит	Краска	Краска	
1.322	Помещение уборочного инвентаря	1.07	Керамогранит	Краска	Краска	
1.323	Помещение уборочного инвентаря	1.07	Керамогранит	Краска	Краска	
1.324	Коридор	10.07	Керамогранит	Краска	Краска	
1.325	Помещение уборочного инвентаря	1.07	Керамогранит	Краска	Краска	
1.326	Помещение уборочного инвентаря	1.07	Керамогранит	Краска	Краска	
1.327	Коридор	10.07	Керамогранит	Краска	Краска	
1.328	Помещение уборочного инвентаря	1.07	Керамогранит	Краска	Краска	
1.329	Помещение уборочного инвентаря	1.07	Керамогранит	Краска	Краска	
1.330	Коридор	10.07	Керамогранит	Краска	Краска	
1.331	Помещение уборочного инвентаря	1.07	Керамогранит	Краска	Краска	
1.332	Помещение уборочного инвентаря	1.07	Керамогранит	Краска	Краска	
1.333	Коридор	10.07	Керамогранит	Краска	Краска	
1.334	Помещение уборочного инвентаря	1.07	Керамогранит	Краска	Краска	
1.335	Помещение уборочного инвентаря	1.07	Керамогранит	Краска	Краска	
1.336	Коридор	10.07	Керамогранит	Краска	Краска	
1.337	Помещение уборочного инвентаря	1.07	Керамогранит	Краска	Краска	
1.338	Помещение уборочного инвентаря	1.07	Керамогранит	Краска	Краска	
1.339	Коридор	10.07	Керамогранит	Краска	Краска	
1.340	Помещение уборочного инвентаря	1.07	Керамогранит	Краска	Краска	
1.341	Помещение уборочного инвентаря	1.07	Керамогранит	Краска	Краска	
1.342	Коридор	10.07	Керамогранит	Краска	Краска	
1.343	Помещение уборочного инвентаря	1.07	Керамогранит	Краска	Краска	
1.344	Помещение уборочного инвентаря	1.07	Керамогранит	Краска	Краска	
1.345	Коридор	10.07	Керамогранит	Краска	Краска	
1.346	Помещение уборочного инвентаря	1.07	Керамогранит	Краска	Краска	
1.347	Помещение уборочного инвентаря	1.07	Керамогранит	Краска	Краска	
1.348	Коридор	10.07	Керамогранит	Краска	Краска	
1.349	Помещение уборочного инвентаря	1.07	Керамогранит	Краска	Краска	
1.350	Помещение уборочного инвентаря	1.07	Керамогранит	Краска	Краска	
1.351	Коридор	10.07	Керамогранит	Краска	Краска	
1.352	Помещение уборочного инвентаря	1.07	Керамогранит	Краска	Краска	
1.353	Помещение уборочного инвентаря	1.07	Керамогранит	Краска	Краска	
1.354	Коридор	10.07	Керамогранит	Краска	Краска	
1.355	Помещение уборочного инвентаря	1.07	Керамогранит	Краска	Краска	
1.356	Помещение уборочного инвентаря	1.07	Керамогранит	Краска	Краска	
1.357	Коридор	10.07	Керамогранит	Краска	Краска	
1.358	Помещение уборочного инвентаря	1.07	Керамогранит	Краска	Краска	
1.359	Помещение уборочного инвентаря	1.07	Керамогранит	Краска	Краска	
1.360	Коридор	10.07	Керамогранит	Краска	Краска	
1.361	Помещение уборочного инвентаря	1.07	Керамогранит	Краска	Краска	
1.362	Помещение уборочного инвентаря	1.07	Керамогранит	Краска	Краска	
1.363	Коридор	10.07	Керамогранит	Краска	Краска	
1.364	Помещение уборочного инвентаря	1.07	Керамогранит	Краска	Краска	
1.365	Помещение уборочного инвентаря	1.07	Керамогранит	Краска	Краска	
1.366	Коридор	10.07	Керамогранит	Краска	Краска	
1.367	Помещение уборочного инвентаря	1.07	Керамогранит	Краска	Краска	
1.368	Помещение уборочного инвентаря	1.07	Керамогранит	Краска	Краска	
1.369	Коридор	10.07	Керамогранит	Краска	Краска	
1.370	Помещение уборочного инвентаря	1.07	Керамогранит	Краска	Краска	
1.371	Помещение уборочного инвентаря	1.07	Керамогранит	Краска	Краска	
1.372	Коридор	10.07	Керамогранит	Краска	Краска	
1.373	Помещение уборочного инвентаря	1.07	Керамогранит	Краска	Краска	
1.374	Помещение уборочного инвентаря	1.07	Керамогранит	Краска	Краска	
1.375	Коридор	10.07	Керамогранит	Краска	Краска	
1.376	Помещение уборочного инвентаря	1.07	Керамогранит	Краска	Краска	
1.377	Помещение уборочного инвентаря	1.07	Керамогранит	Краска	Краска	
1.378	Коридор	10.07	Керамогранит	Краска	Краска	
1.379	Помещение уборочного инвентаря	1.07	Керамогранит	Краска	Краска	
1.380	Помещение уборочного инвентаря	1.07	Керамогранит	Краска	Краска	
1.381	Коридор	10.07	Керамогранит

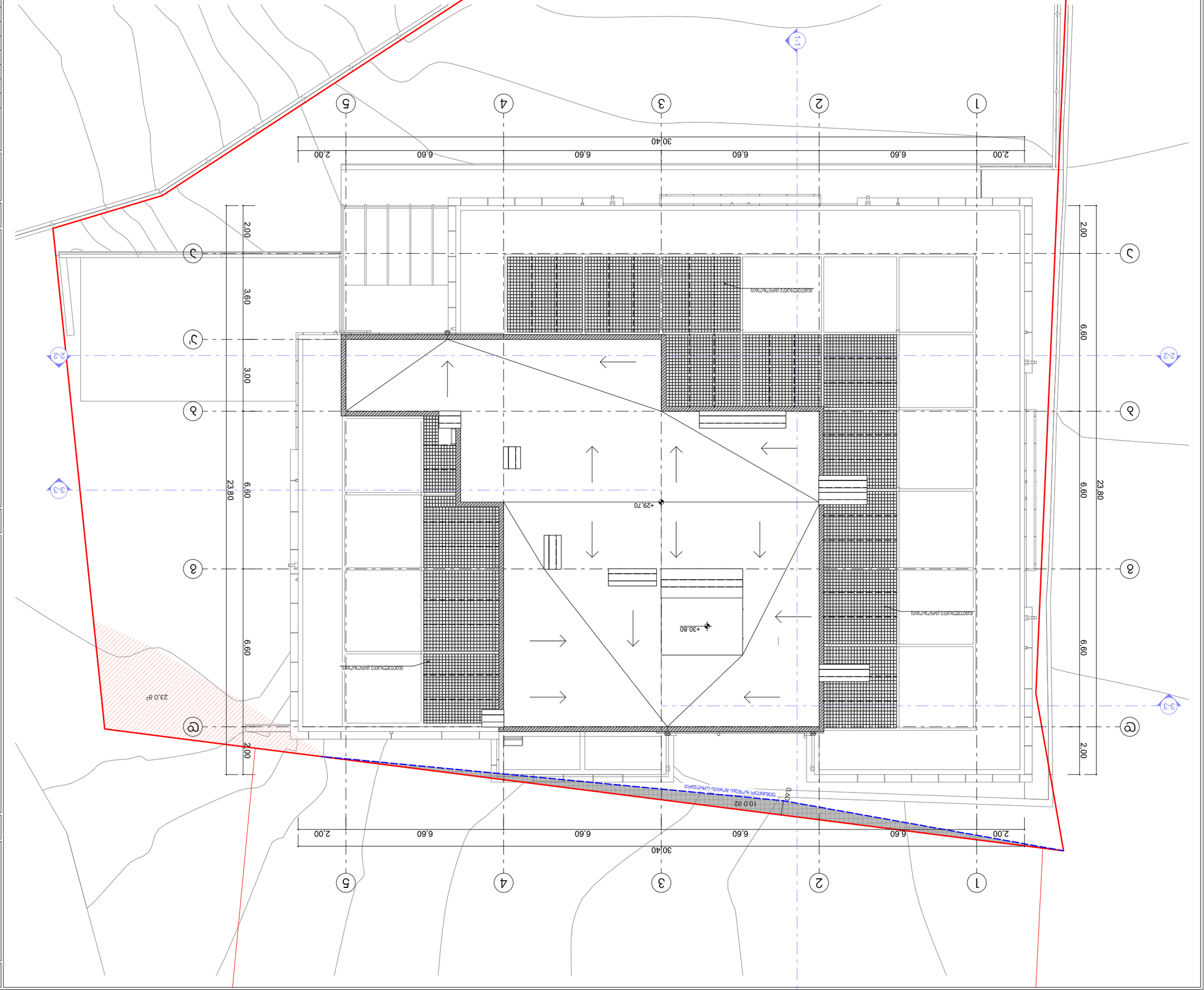

ГИП		Ахмедов Ф.Ф.	
Гл. спец.		Ахмедов Ф.Ф.	
Нач. отд.		Ахмедов Ф.Ф.	
Разработал		Ахмедов Ф.Ф.	
Стадия	Лист	Листов	
Р	1	1	
ООО "ЭПК ДИЗАЙН" г. Баку, ул. Самеда Вургуна, 3б/4б, пом.4, тел.: (+994 12) 4044689			

Жилой дом по ул. Самеда Вургуна 3б/4б в Ясамальском районе г. Баку (Участок 07/01)

Генеральный план

Условные обозначения:

- Граница земельного участка
- +29.70 Проектная отметка земли
- 1-1 Линия разреза

Ситуационный план

Экспликация помещений:

Технико-экономические показатели:

Площадь участка	0.0232 га
Площадь застройки	0.0232 га
Общая площадь	0.0232 га
Этажность	3 эт.
Количество квартир	3
Строительный объем	0.0696 тыс.м³
Высота здания	10.0 м
Количество парковочных мест	3
Количество машиномест	24
Коэффициент застройки	0.13

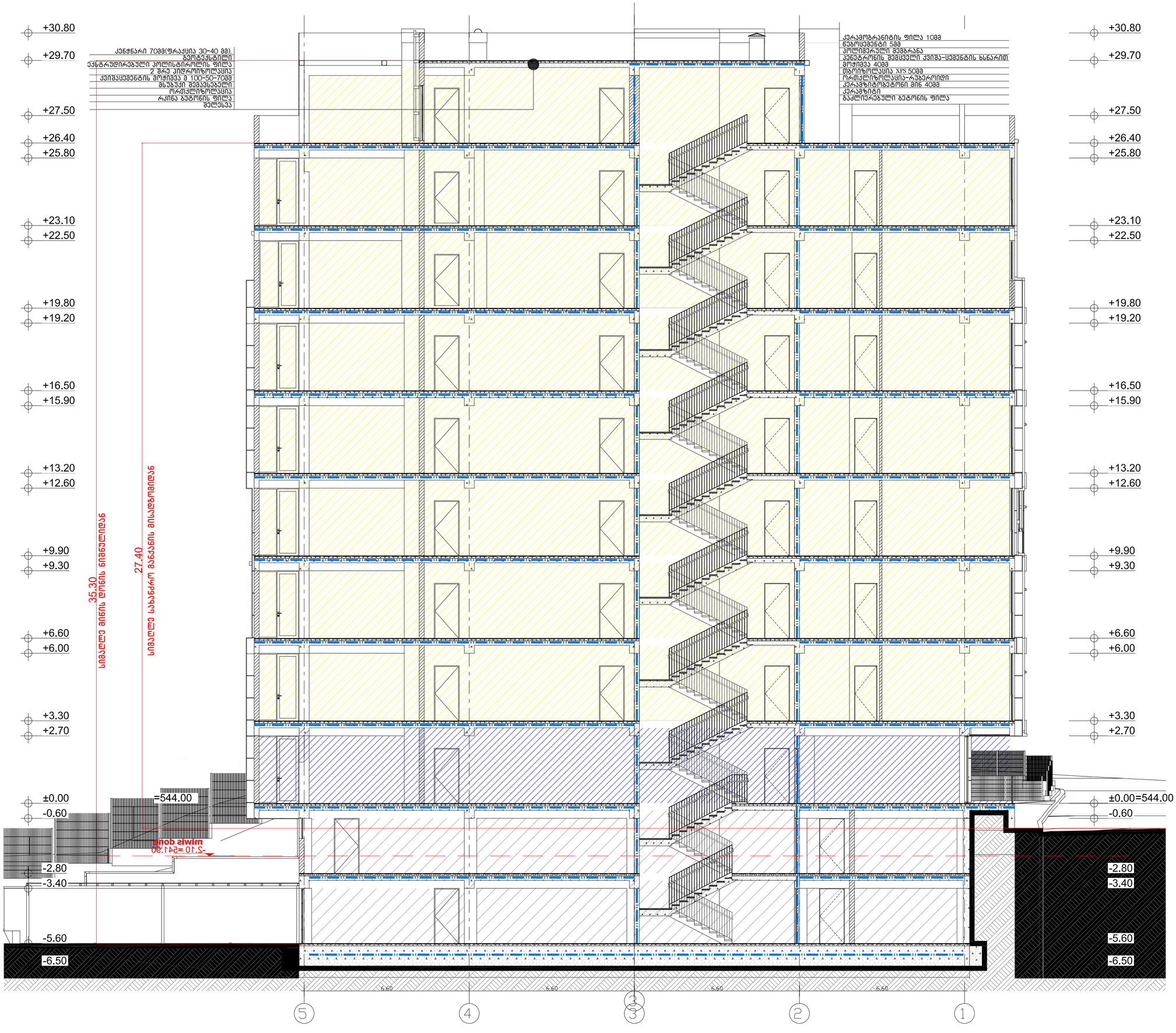

eqsplikacia:

teqnikur-ekonomikuri maCveneblebi:

pirobiTi niSnebi

miwis nakveTis sazRvari

+0.00 arqiteqturuli niSnuli

544.00 absoluturi niSnuli

0 1 2 3 4 5

proeqtis saxelwodeba

q. Tbilisi, bagebi, wyneTis gzatkecili (nakveTi 07/011
sakadastro kodi 01.14.06.007.088
mravalbiniani sacxovrebeli saxlis
arqiteqturuli proeqtis cvlil

Posted Image #1 7326872C.jpg

Sps 'epik dizaini'
mis: q. Tbilisi, mazniaSvilis q. #4
saidentifikacio kodi: 404466289

Tanamdeboba	gvari	xelmowera	TariRi
direqtori	n. sixaruliZe		
pr. avtori	n. sixaruliZe		
masStabi	1:100	Wrili 3-3	
TariRi			
stadia		furclebi	furceli
proeqti		22	a-16

ג'אמיע אל-מג'אמע אל-ערבי בבית ג'אן

מסמך א' – הוראות התכנון

1. הנחיות כלליות
2. מטרות ויעדים
3. מבוא ורקע
4. שטחי הבנייה המותרים
5. שטחי הבנייה המותרים למגורים (ללא שטחי שירות)
6. מבנים ושימושים ציבוריים (ללא שטחי שירות)
7. שטחי שירות המותרים (ללא שטחי שירות)

מסמך ב' – תשריט אזורים

שטח התכנית	18.3 דונם
שטח אזור מגורים ג'	10.2 דונם
שטח אזור מבנים ומוסדות ציבור	6.6 דונם
שטח דרכים	12.9 דונם
סה"כ שטחי הבנייה המותרים	249.3 מ"ר
סה"כ שטחי הבנייה המותרים למגורים	163.4 מ"ר
סה"כ שטחי הבנייה המותרים לשירות	81.6 מ"ר
מספר יחידות הדיור המותרות	17.5 יח'
שטחי הבנייה המותרים למ"מ-מוסדות ציבור	32.7 מ"ר
שטחי הבנייה המותרים למגורים	585.9 מ"ר

מסמך ג' – תשריט חלוקה

מספר חלקה	24
שטח	3.6 דונם
מספר גוש	15
שטח הגוש	5.02 דונם
מספר חלקות בגוש	6
שטח החלקות הכלולות בתכנית	5.60 דונם
מספר חלקות חלקיות	
שטח החלקות הכלולות בתכנית	5.60 דונם
קנה מידה	1:100
שטח התכנית הכולל	18.3 דונם

EPIC DESIGN
רח' הגפן 14, מבוא חורון
טל': 02-4446289, info@epic-design.co.il

רשימת התכניות המחייבות בתכנית זו

1. תשריט, בקנה מידה 1:100 (גיליון 01/07)
2. הוראות התכנית, בקנה מידה 1:1 (גיליון 02)
3. נספח תנועה ותשתיות (גיליון 03)
4. נספח נופי וסביבתי (גיליון 04)

מקרא

- גבול התכנית
- קו בניין
- מבנה קיים להריסה
- מבנה חדש
- מספר קומות
- גובה מבנה (מטרים)
- מספר יחידות דיור
- שטח בנוי (מ"ר)
- מספר מקומות חניה
- גבול חלקה
- מספר חלקה
- מספר גוש
- קו גובה
- כיוון הזרימה
- שטח ציבורי פתוח
- דרך קיימת
- דרך מוצעת
- מבנה ציבור
- מבנה מגורים
- חניה ציבורית
- חניה פרטית
- מדרגות
- גדר
- שביל הולכי רגל
- כביש
- מעבר חציה
- תמרור
- עץ קיים
- עץ לשימור
- עץ לכריתה
- שיח
- גינון
- מצפן
- קנה מידה גרפי

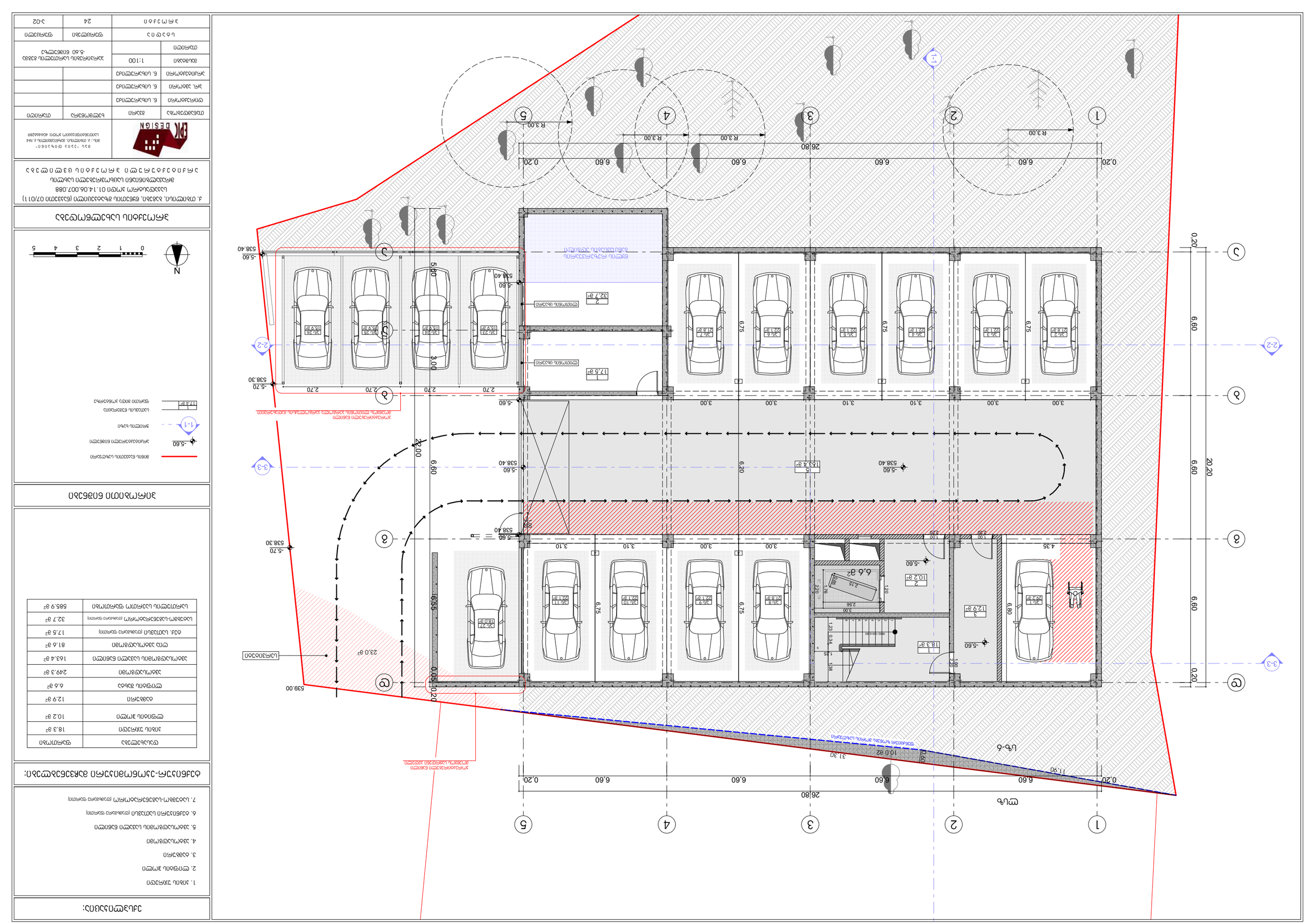

Ա/Հ	24
Ընդհանուր մակերես	3-03
Ներառյալ՝	
Ընդհանուր մակերես	
Ընդհանուր մակերես	
Ընդհանուր մակերես

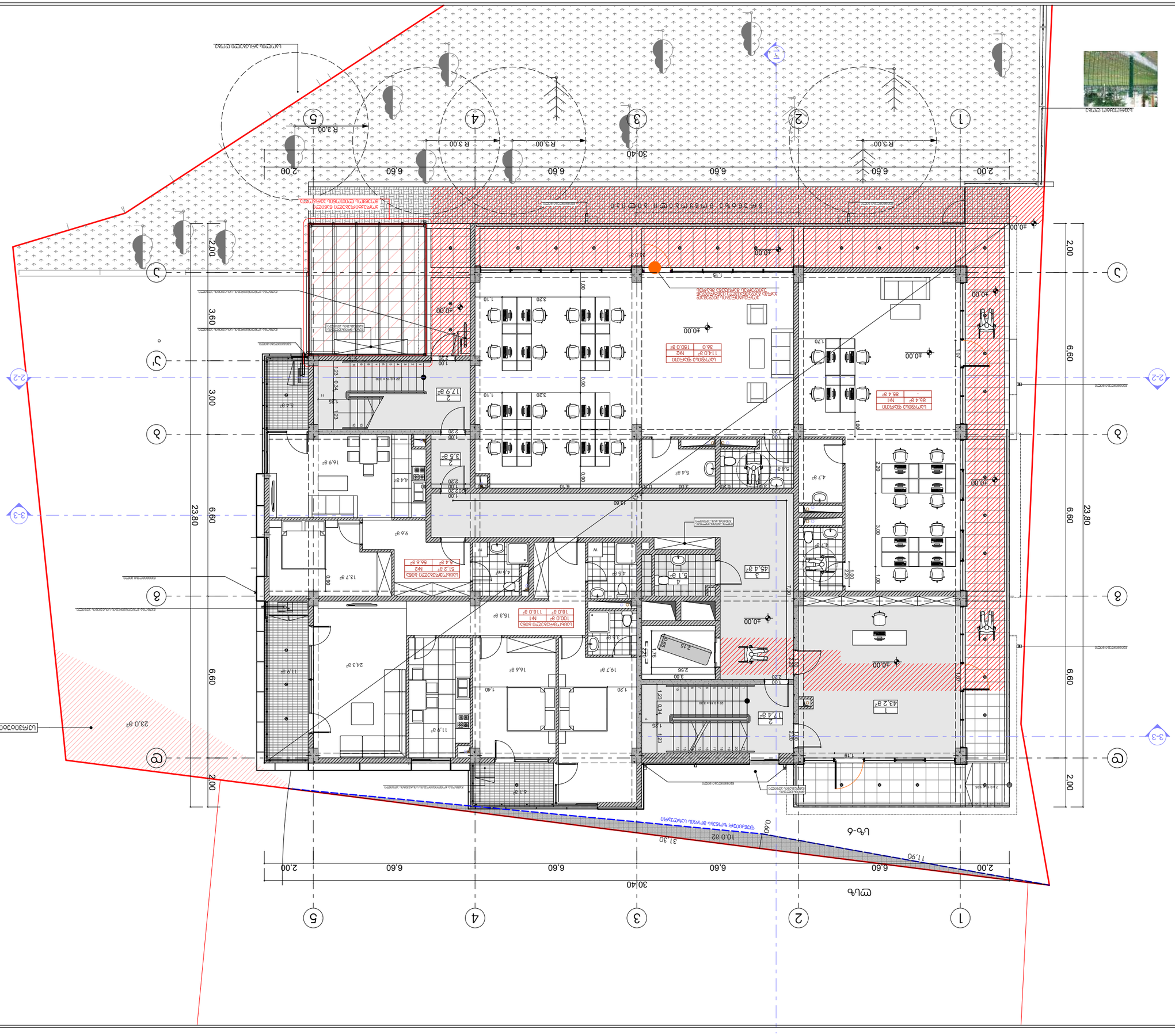
מפלס 0.00 = +40.00 מ' מעל פני הים
מפלס 0.00 = +40.00 מ' מעל פני הים
מפלס 0.00 = +40.00 מ' מעל פני הים

ГИП		Ахмедов Ф.Ф.	
Гл. архитектор проекта		Ахмедов Ф.Ф.	
Гл. конструктор проекта		Ахмедов Ф.Ф.	
Разработал		Ахмедов Ф.Ф.	
Стадия	Лист	Листов	
Р	1	24	
Схема планировочной организации земельного участка М 1:500			
ЕПК DESIGN			

г. Ташкент, ул. Ц-4, дом 1, кв. 4
тел.: +998(90)-888-44-89
ЕПК DESIGN

Ситуационный план

1. Ситуационный план
2. Условные обозначения
3. Экспликация помещений (встроенных помещений)
4. Экспликация помещений
5. Ведомость отделки помещений
6. Ведомость дверей
7. Ведомость окон
8. Ведомость перемычек
9. Ведомость элементов благоустройства
10. Ведомость малых архитектурных форм
11. Ведомость ограждений
12. Ведомость покрытий
13. Ведомость площадок
14. Ведомость площадок
15. Ведомость площадок
16. Ведомость площадок
17. Ведомость площадок
18. Ведомость площадок
19. Ведомость площадок
20. Ведомость площадок
21. Ведомость площадок
22. Ведомость площадок
23. Ведомость площадок
24. Ведомость площадок

Ведомость площадок

Наименование	Площадь
Площадь участка	1180.0 м²
Площадь застройки	510.2 м²
Площадь покрытий	54.6 м²
Площадь озеленения	615.2 м²

Экспликация помещений

Наименование	Площадь	Примечание
Жилая	38.8 м²	
Общая	44.0 м²	
Итого:	82.8 м²	

Экспликация помещений

Наименование	Площадь	Примечание
Жилая	447.2 м²	72.1 м²
Общая	82.0 м²	16.0 м²
Итого:	519.3 м²	

Ведомость отделки помещений

Наименование	Площадь	Примечание
Жилая	38.8 м²	-
Общая	44.0 м²	-
Итого:	82.8 м²	-

Ведомость дверей

Наименование	Площадь	Примечание
Общая	6.6 м²	-
Итого:	6.6 м²	-

Ведомость окон

Наименование	Площадь	Примечание
Общая	608.7 м²	-

Ведомость перемычек

Наименование	Площадь	Примечание
Общая	23.0 м²	-

Ведомость элементов благоустройства

Наименование	Площадь	Примечание
Общая	23.0 м²	-

Ведомость малых архитектурных форм

Наименование	Площадь	Примечание
Общая	23.0 м²	-

Ведомость ограждений

Наименование	Площадь	Примечание
Общая	23.0 м²	-

Ведомость покрытий

Наименование	Площадь	Примечание
Общая	23.0 м²	-

Ведомость площадок

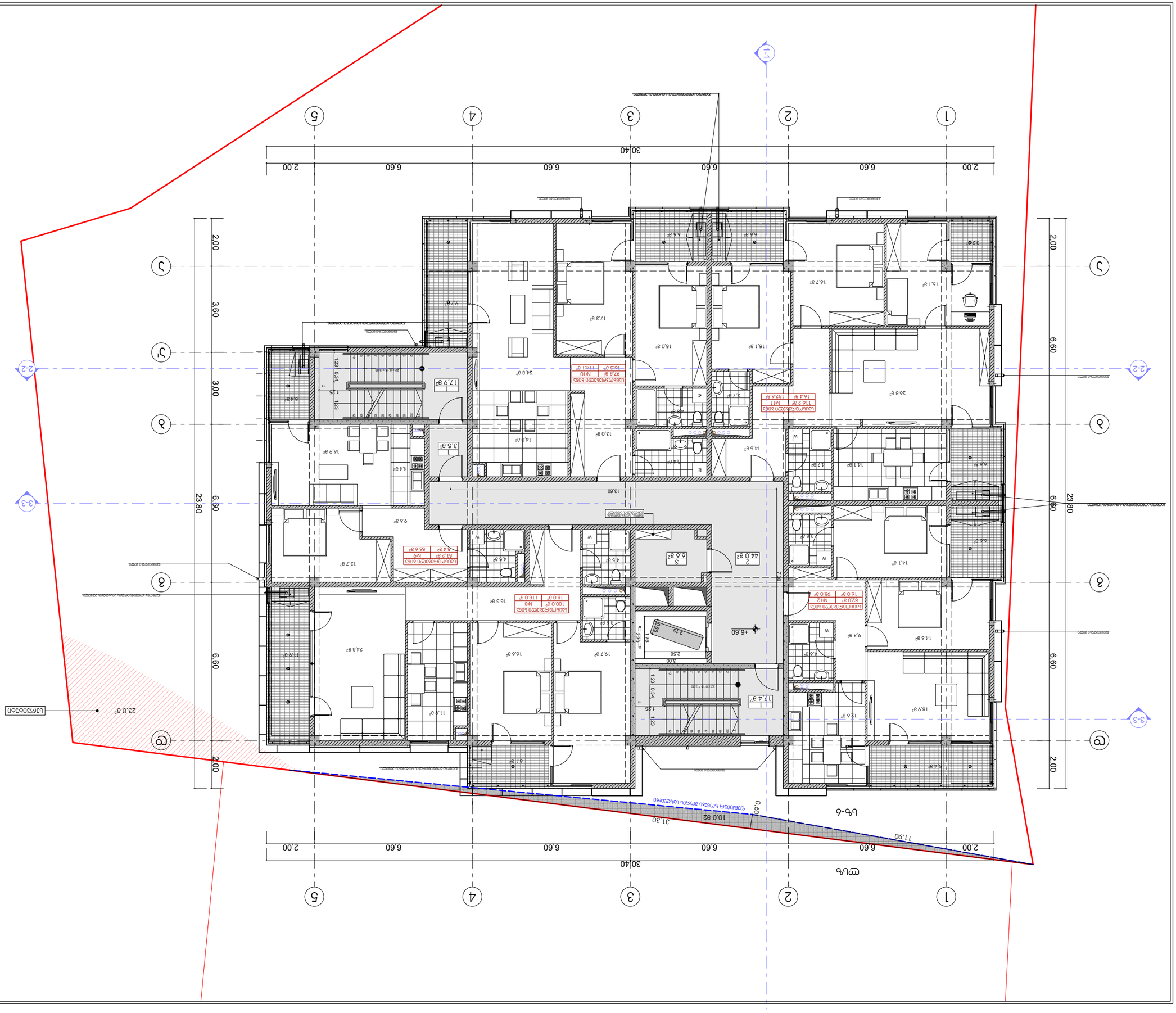

Ж.К. „Младост 1А", кв. 1, ул. „Околовръстен път" (бивша ул. „Околовръстен път") № 1, УПИ I-1.070, кв. 1, ул. „Околовръстен път"

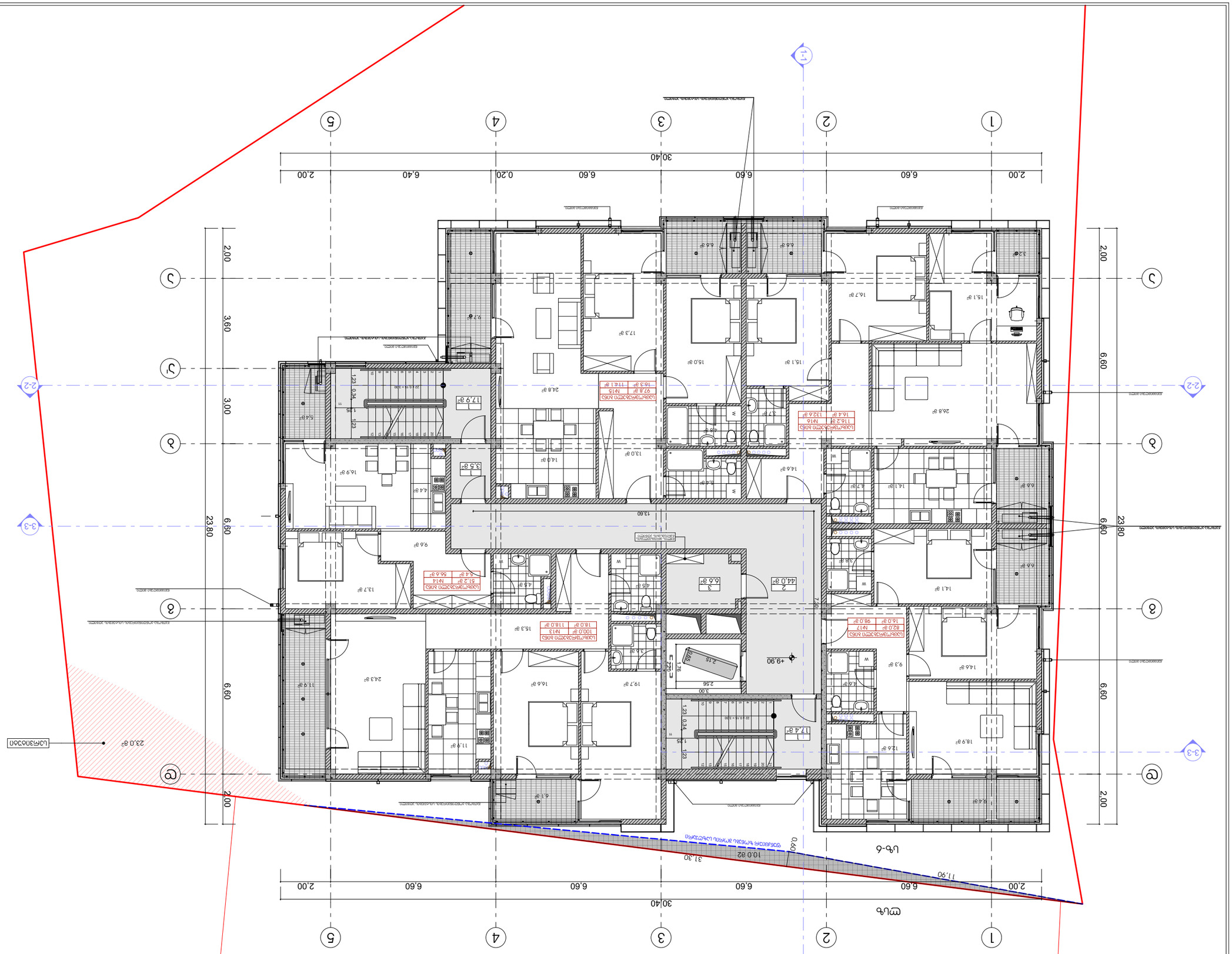

ՀԱՏԱԿԱԳԾԻ ԲԱՑԱՏՐՈՒԹՅՈՒՆՆԵՐ

1. ՀՈՂԱՄԱՍԻ ՍԱՀՄԱՆՆԵՐԸ ՍԱՀՄԱՆԱԳԾՎԱԾ ԵՆ ԿԱՐՄԻՐ ԳԾԵՐՈՎ
2. ԲՈՒՆԱՐԱՆՆԵՐԻ ՏԵՂԱԿԱՅՄԱՆ ՀԱՄԱՐ ՀԻՄՔ ԸՆԴՈՒՆՎԱԾ ՀՈՂԱՄԱՍԻ ՍԱՀՄԱՆՆԵՐԻ ՆԿԱՏՄԱՄԲ
3. ՀՈՂԱՄԱՍԻ ՍԱՀՄԱՆԱՊԱԿՈՒՄԸ ԻՐԱԿԱՆԱՑՎԱԾ Է ՄԱՍՆԱԳԻՏԱԿԱՆ ՁԵՎԱԿԵՐՊՈՎ (ՏԵՍԱՉԱՓԱԿԱՆ ՊԱՏԿԵՐԱՑՈՒՄ)
Ե-ՄԻ. ԼՈՌՈՒ ՄԱՐԶԻ ՀԱՄԱՅՆՔԱՊԵՏԱՐԱՆ

ՀՈՂԱՄԱՍԻ ՀԱՏԱԿԱԳԾԻ ՀԻՄՆԱԿԱՆ ՑՈՒՑԱՆԻՇՆԵՐԻ ԵՎ ՀԱՇՎԱՐԿՆԵՐԻ ՀԱՄԱԽՄԲԱՎՈՐՈՒՄ

ՀՈՂԱՄԱՍԻ ՀԱՏՎԱԾԻ ՀԱՇՎԱՐԿԸ	ՀՈՂԱՄԱՍԻ ՀԱՏՎԱԾԻ ՄԱԿԵՐԵՍԸ	ՀՈՂԱՄԱՍԻ ՀԱՏՎԱԾԻ ՀԱՍՑԵՆԵՐԻ ՔԱՆԱԿԸ	ՀՈՂԱՄԱՍԻ ՀԱՏՎԱԾԻ ՀԱՇՎԱՌՄԱՆ ՀԱՄԱՐ ՀԻՄՔ ԸՆԴՈՒՆՎԱԾ ՀՈՂԱՄԱՍԻ ՀԱՇՎԱՐԿԸ
6. ՀԱՅԱՍՏԱՆ	633ՀՀ	ՀՀԿՀՇ	ՀՀԿՀՇ
6. ՀԱՅԱՍՏԱՆ	ՀՀԿՀՇ	ՀՀԿՀՇ	
6. ՀԱՅԱՍՏԱՆ	ՀՀԿՀՇ	ՀՀԿՀՇ	
ՄԱՍՇՏԱԲԱՅԻՆ ՊԼԱՆԱՎՈՐՄԱՆ ԳԼԽԱՎՈՐ ՃԱՐՏԱՐԱՊԵՏ՝ Ա. ՄԱՐՏԻՐՈՍՅԱՆ +9.90 60365ՀԾԿԽ3			

ՀՈՂԱՄԱՍԻ ՀԱՏՎԱԾԻ ՀԱՍՑԵՆԵՐԻ ՔԱՆԱԿԸ			
ՀՈՂԱՄԱՍԻ ՀԱՏՎԱԾԻ ՄԱԿԵՐԵՍԸ		1:100	ՀՈՂԱՄԱՍԻ ՀԱՏՎԱԾԻ ՀԱՇՎԱՐԿՆԵՐԻ ԵՎ ՀԱՇՎԱՌՄԱՆ ՀԱՄԱՐ ՀԻՄՔ ԸՆԴՈՒՆՎԱԾ ՀՈՂԱՄԱՍԻ ՀԱՇՎԱՐԿԸ
ՀՈՂԱՄԱՍԻ ՀԱՏՎԱԾԻ ՀԱՇՎԱՐԿԸ			
ՀՈՂԱՄԱՍԻ ՀԱՏՎԱԾԻ ՀԱՍՑԵՆԵՐԻ ՔԱՆԱԿԸ			
ՀՈՂԱՄԱՍԻ ՀԱՏՎԱԾԻ ՄԱԿԵՐԵՍԸ		1:100	ՀՈՂԱՄԱՍԻ ՀԱՏՎԱԾԻ ՀԱՇՎԱՐԿՆԵՐԻ ԵՎ ՀԱՇՎԱՌՄԱՆ ՀԱՄԱՐ ՀԻՄՔ ԸՆԴՈՒՆՎԱԾ ՀՈՂԱՄԱՍԻ ՀԱՇՎԱՐԿԸ

ՀՈՂԱՄԱՍԻ ՀԱՏԱԿԱԳԾԻ ՀԻՄՆԱԿԱՆ ՑՈՒՑԱՆԻՇՆԵՐԻ ԵՎ ՀԱՇՎԱՐԿՆԵՐԻ ՀԱՄԱԽՄԲԱՎՈՐՈՒՄ

ՀՈՂԱՄԱՍԻ ՀԱՏՎԱԾԻ ՀԱՇՎԱՐԿԸ	ՀՈՂԱՄԱՍԻ ՀԱՏՎԱԾԻ ՄԱԿԵՐԵՍԸ	ՀՈՂԱՄԱՍԻ ՀԱՏՎԱԾԻ ՀԱՍՑԵՆԵՐԻ ՔԱՆԱԿԸ	ՀՈՂԱՄԱՍԻ ՀԱՏՎԱԾԻ ՀԱՇՎԱՌՄԱՆ ՀԱՄԱՐ ՀԻՄՔ ԸՆԴՈՒՆՎԱԾ ՀՈՂԱՄԱՍԻ ՀԱՇՎԱՐԿԸ
6. ՀԱՅԱՍՏԱՆ	633ՀՀ	ՀՀԿՀՇ	ՀՀԿՀՇ
6. ՀԱՅԱՍՏԱՆ	ՀՀԿՀՇ	ՀՀԿՀՇ	
6. ՀԱՅԱՍՏԱՆ	ՀՀԿՀՇ	ՀՀԿՀՇ	
ՄԱՍՇՏԱԲԱՅԻՆ ՊԼԱՆԱՎՈՐՄԱՆ ԳԼԽԱՎՈՐ ՃԱՐՏԱՐԱՊԵՏ՝ Ա. ՄԱՐՏԻՐՈՍՅԱՆ +9.90 60365ՀԾԿԽ3			

ՀՈՂԱՄԱՍԻ ՀԱՏՎԱԾԻ ՀԱՍՑԵՆԵՐԻ ՔԱՆԱԿԸ			
ՀՈՂԱՄԱՍԻ ՀԱՏՎԱԾԻ ՄԱԿԵՐԵՍԸ		1:100	ՀՈՂԱՄԱՍԻ ՀԱՏՎԱԾԻ ՀԱՇՎԱՐԿՆԵՐԻ ԵՎ ՀԱՇՎԱՌՄԱՆ ՀԱՄԱՐ ՀԻՄՔ ԸՆԴՈՒՆՎԱԾ ՀՈՂԱՄԱՍԻ ՀԱՇՎԱՐԿԸ
ՀՈՂԱՄԱՍԻ ՀԱՏՎԱԾԻ ՀԱՇՎԱՐԿԸ			
ՀՈՂԱՄԱՍԻ ՀԱՏՎԱԾԻ ՀԱՍՑԵՆԵՐԻ ՔԱՆԱԿԸ			
ՀՈՂԱՄԱՍԻ ՀԱՏՎԱԾԻ ՄԱԿԵՐԵՍԸ		1:100	ՀՈՂԱՄԱՍԻ ՀԱՏՎԱԾԻ ՀԱՇՎԱՐԿՆԵՐԻ ԵՎ ՀԱՇՎԱՌՄԱՆ ՀԱՄԱՐ ՀԻՄՔ ԸՆԴՈՒՆՎԱԾ ՀՈՂԱՄԱՍԻ ՀԱՇՎԱՐԿԸ



ЗАСТРОЙКА ЦЪ-6 ЗА ЕДНОФАМИЛНИ ЖИЛИЩНИ СГРАДИ

УПИ I-7, кв. 8, ж.к. „Изгрев", гр. Ловеч, общ. Ловеч, обл. Ловеч

ЕКСПЛИКАЦИЯ:

1. ЗАСТРОЕНО ЗАЕМАНЕ
2. ЗЕЛЕНИ НАСАЖДЕНИЯ
3. ОБЩА ЗАСТРОЕНА ЗАЕМАНЕ (ПЛОЩ ЗА ОЦЕНКА)
4. ОБЩА РЗП НАД ТЕРЕН
5. ОБЩА РЗП ПОД ТЕРЕН
6. ОБЩА РЗП

ЗАСТРОЕНО ЗАЕМАНЕ:

ЗАСТРОЕНО ЗАЕМАНЕ	ЗАСТРОЕНО ЗАЕМАНЕ	ЗЕЛЕНИ НАСАЖДЕНИЯ
ОБЩА	ОБЩА	ОБЩА
447.2 м²	72.1 м²	519.3 м²

ОБЩА РЗП:

ЗАСТРОЕНО ЗАЕМАНЕ	ЗАСТРОЕНО ЗАЕМАНЕ	ЗЕЛЕНИ НАСАЖДЕНИЯ
ОБЩА	ОБЩА	ОБЩА
38.8 м²	-	38.8 м²
44.0 м²	-	44.0 м²
82.8 м²	-	82.8 м²

ОБЩА РЗП НАД ТЕРЕН	ОБЩА РЗП ПОД ТЕРЕН	ОБЩА РЗП
ОБЩА	ОБЩА	ОБЩА
82.8 м²	-	82.8 м²
6.6 м²	-	6.6 м²
ОБЩО ЗАСТРОЕНО ЗАЕМАНЕ	-	608.7 м²

ЗАСТРОЕНО ЗАЕМАНЕ:

ЗАСТРОЕНО ЗАЕМАНЕ	ЗАСТРОЕНО ЗАЕМАНЕ	ЗЕЛЕНИ НАСАЖДЕНИЯ
ОБЩА	ОБЩА	ОБЩА
N18	100.0 м²	118.0 м²
N19	51.2 м²	56.6 м²
N20	97.8 м²	114.1 м²
N21	116.2 м²	132.6 м²
N22	82.0 м²	98.0 м²
ОБЩА:	447.2 м²	519.3 м²

ЛЕГЕНДА:

- ЗАСТРОЕНО ЗАЕМАНЕ
- ЗЕЛЕНИ НАСАЖДЕНИЯ
- +13.20 ЗАСТРОЕНО ЗАЕМАНЕ ОБЩА
- 1-1 ЗАЕМАНЕ ЗА ОЦЕНКА
- ОБЩА ЗЕЛЕНА ПЛОЩ
- ЗАСТРОЕНО ЗАЕМАНЕ ОБЩА
- ЗЕЛЕНИ НАСАЖДЕНИЯ ОБЩА
- ЗЕЛЕНИ НАСАЖДЕНИЯ ОБЩА

ЗАСТРОЕНО ЗАЕМАНЕ:

ЗАСТРОЕНО ЗАЕМАНЕ	ЗАСТРОЕНО ЗАЕМАНЕ	ЗЕЛЕНИ НАСАЖДЕНИЯ
ОБЩА	ОБЩА	ОБЩА
N18	100.0 м²	118.0 м²
N19	51.2 м²	56.6 м²
N20	97.8 м²	114.1 м²
N21	116.2 м²	132.6 м²
N22	82.0 м²	98.0 м²
ОБЩА:	447.2 м²	519.3 м²

ЗЕЛЕНИ НАСАЖДЕНИЯ:

| ЗЕЛЕНИ НАСАЖДЕНИЯ | ЗЕЛЕНИ НАСАЖДЕНИЯ

3	24	0.09	

ՀԱՏԱԿԱԳԻՐ	ՄԱՍ	ՇԱՐՔ	ԹԻՎ
ՀԵՂԻՆԱԿ	ՍՏՈՒԳԵՑ	07/01(1)	1
ԳԼԽԱՎՈՐ ՃԱՐՏԱՐԱՊԵՏ			
ՀՍԿ ՃԱՐՏԱՐԱՊԵՏ			
ՆԱԽԱԳԻԾ			

Հ. ՕՀԱՆՆԵՍՅԱՆ, ԵԿԵՂԵՑՈՒ ՇՀԱՅՈՑ ՓՈՂՈՑ (ԵՆԹԱԿԱՅՔ) 07/01(1).1.4.06.007.088 ԱՇԽԱՏԱՆՔԱՅԻՆ ՏԱՐԱԾՔՈՒՄ ԳՏՆՎՈՂ ԲԱԶՄԱԲՆԱԿԱՐԱՆ ՇԵՆՔԵՐԻ ԵՎ ՇԻՆՈՒԹՅՈՒՆՆԵՐԻ ԱՇԽԱՏԱՆՔԱՅԻՆ ՆԱԽԱԳԻԾ

ՀԱՍՑԵ ՀԱՐԿԱՅԻՆ ՊԼԱՆ

ՄԱՍՇՏԱԲ 1:100

| | | |

3-11	24	3 תוכנית קומה	
		בניין ב	
		חתך א-א	
1:100	קנה מידה		

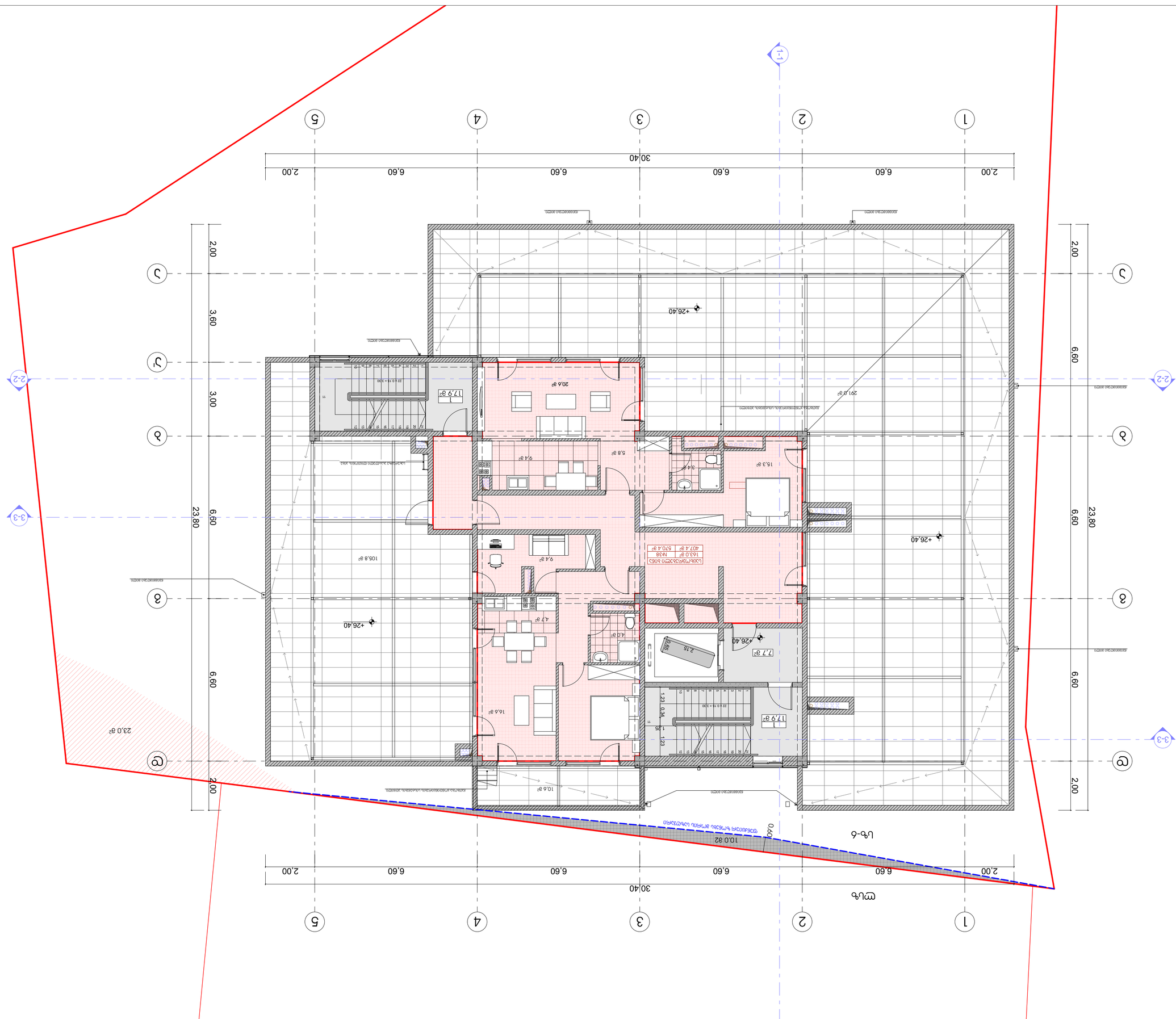
1
2
3
4
5
6
7
2.00
6.60
6.60
6.60
6.60
2.00
30.40
2.00
3.60
3.00
6.60
6.60
2.00
23.80
23.80
2.00
6.60
6.60
2.00
1-1
2-2
3-3
+26.40
20.6 מ"ר
17.9 מ"ר
291.0 מ"ר
9.4 מ"ר
5.8 מ"ר
3.4 מ"ר
15.3 מ"ר
9.4 מ"ר
105.8 מ"ר
4.7 מ"ר
4.0 מ"ר
16.6 מ"ר
10.6 מ"ר
7.7 מ"ר
17.9 מ"ר
23.0 מ"ר
10.0 מ"ר
0.60
גבול מגרש
קו בניין
מבנה מוצע
מבנה קיים
מבנה להריסה
מדרגות
מעלית
חניה מקורה
חניה פתוחה
מחסן
מרפסת
מרפסת גג
מעבר מקורה
מבנה עזר
מבנה עזר להריסה
מבנה עזר מוצע
מבנה עזר קיים
מבנה עזר מקורה
מבנה עזר פתוח
מבנה עזר מקורה להריסה
מבנה עזר פתוח להריסה
מבנה עזר מקורה מוצע
מבנה עזר פתוח מוצע
מבנה עזר מקורה קיים
מבנה עזר פתוח קיים

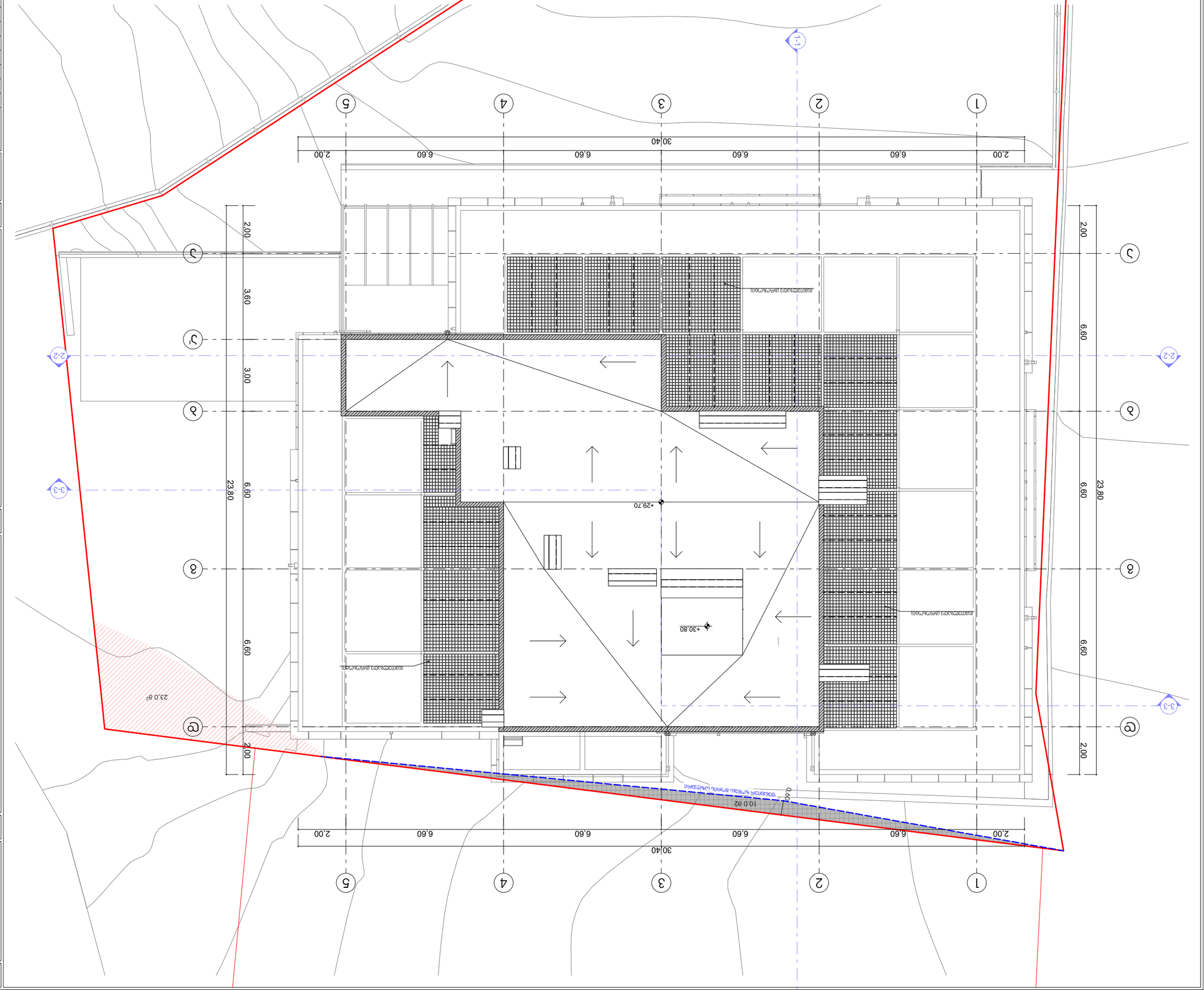

ГИП		Ахмедов Ф.Ф.	
Гл. спец.		Ахмедов Ф.Ф.	
Нач. отд.		Ахмедов Ф.Ф.	
Разработал		Ахмедов Ф.Ф.	
Стадия	Лист	Листов	
Р	1	1	
ООО "ЭПК ДИЗАЙН" г. Баку, ул. Самеда Вургуна, 3б/4б, пом.4, тел.: (+994 12) 4044689			

Жилой дом по ул. Самеда Вургуна 3б/4б в Ясамальском районе г. Баку (Участок 07/01)

Генеральный план

Условные обозначения:

- Граница земельного участка
- +29.70 Проектная отметка земли
- 1-1 Линия разреза

Ситуационный план

Экспликация помещений:

Технико-экономические показатели:

Площадь участка	0.0232 га
Площадь застройки	0.0232 га
Общая площадь	0.0232 га
Этажность	3 эт.
Количество квартир	3
Строительный объем	0.0696 тыс.м³
Высота здания	10.0 м
Количество парковочных мест	3
Количество машиномест	24
Коэффициент застройки	0.13