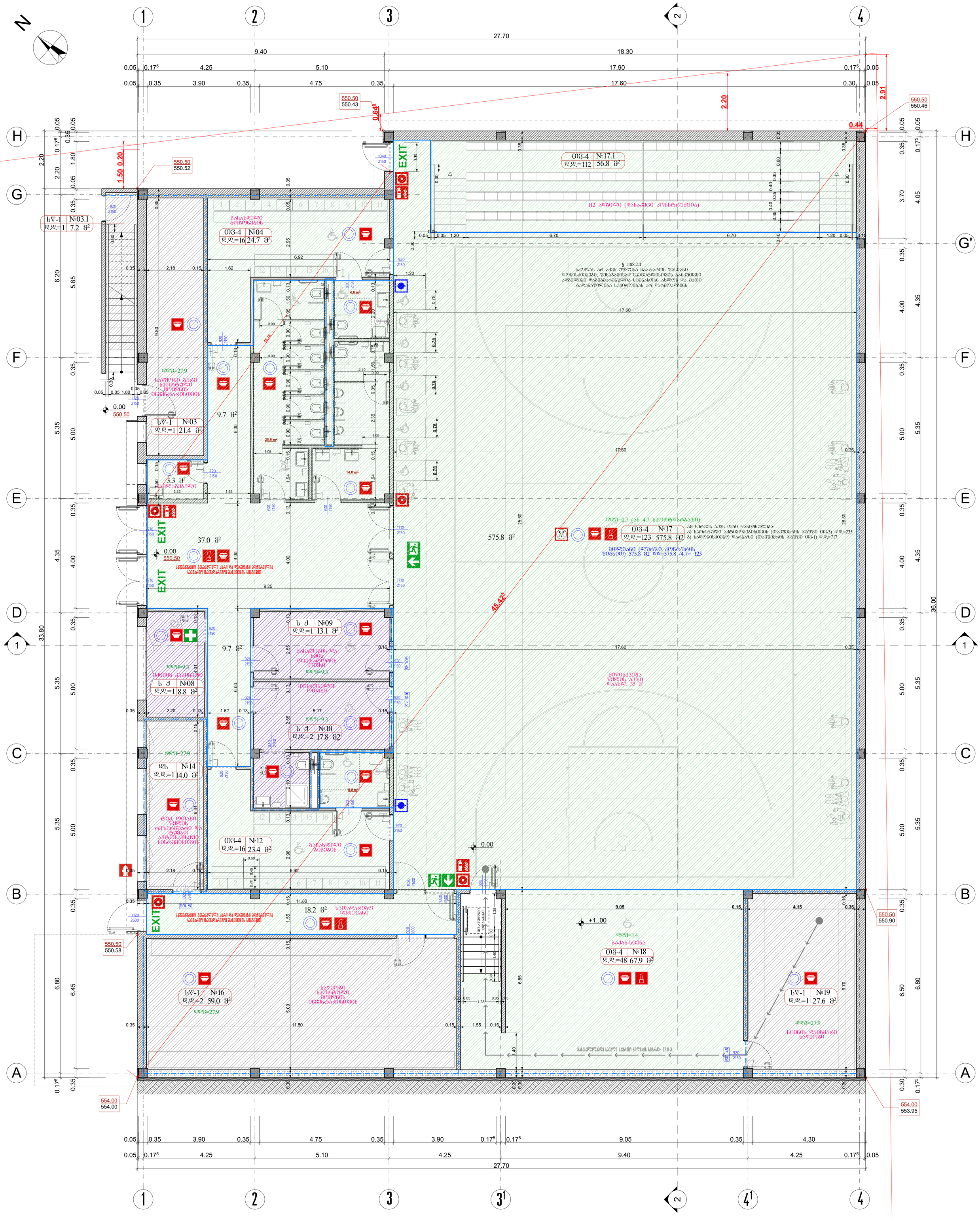
27.70
9.40
18.30
17.90
17.60
4.25
5.10
3.90
4.75
550.50
550.43
550.50
550.46
550.50
550.52
EXIT
112 აღგილი (დასაკეცი კონსტრუქცია)
§ 1108.2.4
სკოლას არ აქვს უშუალო ჩაატარეს წესიანი
ღონისძიებები, შესაბამისად სპეციალისტის განკუთვნი
აღჭურვილი დამოუკიდებელია ხანძართან ახლოს და მათი
გაღანაწილება საჭიროებას არ ითვალისწინებს
17.60
ღდჭ=27.9
სველები კვანძი სპორტული
მოედნის
ინვენტარისთვის
9.7 მ²
3.3 მ²
37.0 მ²
575.8 მ²
ღდჭ=0.7 (ან 4.7 სპორტდარბაზის)
ამ სვრეტს აქვს ორი დანიშნულება:
ა) სპორტული აქტივობებისთვის (თარჯიმნის ჯგუფი 03-3) ღდ=235
ბ) სალექციო დარბაზი (თარჯიმნის ჯგუფი 03-1) ღდ=717
მთლიანი (ლუქსი კონტროლის შემთხვევა) 575.8 მ2 ღდ=575.8 /4.7= 123
45.42°
ბავშვთა ჯგუფი
დაახლ. 35 მ²
18.2 მ²
საშაშარიბო
დერეფანი
ღდჭ=14
ბაძან-ცეცხა
+1..00
0.00
ბავშვთა ბაღის
ოპერატორის
ოთახი
ღდჭ=9.3
ბავშვთა ბაღის
ჯგუფი
ღდჭ=27.9
სველი წერტილი
მოედნის
ინვენტარისთვის
ბავშვთა ბაღის
ჯგუფი
ბავშვთა ბაღის
ჯგუფი
ბავშვთა ბაღის
ჯგუფი

N

1 2 3 3¹ 2 4¹ 4

27.70

9.40 18.30

0.00 0.22⁵ 4.25 5.10 17.90 0.17⁵ 0.05

0.00 0.40 3.90 0.35 4.75 0.35 17.60 0.30 0.05

H G F E D C B A

G'

550.50 550.43

0.64⁵

550.50 550.52

1.70

2.20

2.91

550.50 550.46

0.44

EXIT

1040 2150

1.10

1.35

1.50

ევაკუაციის მისადგომი სავალი გასასვლელი - 47 მ.

სწ-1 №03.1 დ.დ.=1 7.2 მ²

920 2150

0.30

1.00 2.40

1.80

0.65

0.25

0.45

1.10 2.20

0.05 0.05

0.35 0.36

2.95

6.92

1 2 3 4 5 6 7 8 9 10 11

გასახდელი გოგონების

03-4 №04 დ.დ=16 24.7 მ²

12 13 14 15 16

0.35 2.18 0.15 1.62

0.13 4.6 m²

1.40 14.80 1.40 0.35

324 ადგილი

0.90 0.15 1.50 2.10 2.20 2.35 1.04 1.08 20.9 m² 14.0 m² 1.94

15.18

9.80 6.20 5.85 5.000

0.30 0.05 0.05 1.00 0.05 1120 2150

სველ წერტილებში გამოყენებული ფაიფურის ელემენტების ზედაპირი უნდა იყოს მინისებრ მდგომარეობაში

დდფ=27.9

სველ წერტილებში გამოყენებული ფაიფურის ელემენტების ზედაპირი უნდა იყოს მინისებრ მდგომარეობაში

0.00 550.50

9.7 მ²

სწ-1 №03 დ.დ.=1 21.4 მ²

03-01 0.80 1.60 sill:0.80 w.03.1

03-02 0.80 1.60 sill:0.80 w.02.1

3.3 მ² სველი ჭურჭლის

2.33 1.62 720 2150

1.94 2.98 4.01 5.35 5.00 4.35 4.00 3.80 3.70 4.05 4.00 4.35 36.00

37.0 მ²

0.00 550.50

საევაკუაციო გასასვლელი კარი და ფრჩხილი აღჭურვილია საევაკუაციო ღამისდარჩენ განათების სისტემით

1710 2350

1710 2150

9.25

ს ქ №09 დ.დ.=1 13.1 მ²

9.7 მ²

ბავშვების და ჯგუფის ოპერატორის ოთახი

დდფ=9.3

03-03 1.73 1.55 sill:0.80 w.08.1

ს ქ №08 დ.დ=1 8.8 მ²

ბავშვების ჯგუფისთვის

2.20 0.13 1.62 0.13 5.17 0.15

920 2150 601. 49

03-04 1.01 1.60 sill:0.80 w.14.1

სწ №14 დ.დ=1 14.0 მ²

ნახაზის ნომერი იხ. დეტალი №დ.09

5.8 m²

1.55 2.00 0.75

§ 1108.2.4 სკოლას არ აქვს უწყვეტი ჩაღობარის შახაბი დონისძიებები, შესაბამისად სველ წერტილებისთვის განკუთვნილ ადგილებში დაბეტონირებულია სველნახთან ახლოს და მათი გადანაწილება საშიროებას არ წარმოადგენს

03-05 1.75 1.60 sill:0.80 w.14.2

03-06 1.75 1.60 sill:0.80 w.14.3

0.83 0.70 0.60 0.15 6.44

ბავშვების ჯგუფის ოპერატორის და ტანსაცმლის ავტომატიზებული სისტემისთვის

03-4 №12 დ.დ=16 23.4 მ²

ბავშვების გამოსავალი

2.18 0.75 6.92 0.15

1020 2600

0.00

EXIT

601. 90

საევაკუაციო გასასვლელი კარი და ფრჩხილი აღჭურვილია საევაკუაციო ღამისდარჩენ განათების სისტემით

18.2 მ² სათამაშოების დერეფანი

11.80

+1.00

დდფ=1.4 ბაჯან-სცენა

03-1 №18 დ.დ.=48 67.9 მ²

სწ-1 №16 დ.დ.=2 61.3 მ²

სველი წერტილების ოპერატორის ოთახი

სწ-1 №19 დ.დ.=1 28.4 მ²

დდფ=27.9 სცენის დასხვასაც საშუალო

9.05 4.15

6.80 6.45 6.85 6.70

0.05 0.05 1.35 0.05 0.45

ევაკუაციის სავალი სავარძლის სიგანე- 22.8 ს.

ევაკუაციის მისადგომი სავალი განძილი - 47 მ.

601. 45

554.00 554.00

554.00 553.95

0.05 0.35 3.90 0.35 4.75 0.35 3.90 0.17⁵ 0.17⁵ 9.05 0.35 4.30

0.05 0.17⁵ 4.25 5.10 4.25 9.40 4.25 0.17⁵ 0.05

27.70

1 2 3 3¹ 2 4¹ 4

Vereinigung zur Gründung und Förderung der Deutschen Internationalen Schule Tbiliss	GANIEKISCH Ltd German Architecture & Design	თანამდებობა	სახელი	ხელმოწერა	სტადია: არქიტექტურული ნაწილი
		დირექტორი	ანდრე ნიკიშ		
		მთ. არქიტექტორი	ანდრე ნიკიშ		
		არქიტექტორი	გ.ლობჟანიძე		

ვასშტაბი	ნახაზის ნომერი	თარიღი
1:100	ა-03	04-02-2020

ობიექტის დასახელება

თბილისის გერმანული საერთაშორისო სკოლის სპორტული დარბაზი

წინამდებარე ნახაზი წარმოადგენს შპს. ჯი-ეი ნიკიშ-ის ინტელექტუალურ საკუთრებას. ამ ნახაზზე ვიზეთებით ყოველგვარ უფლებებს. ჩვენი თანხმობის გარეშე დაუშვებელია ნახაზის გამრავლება ან მისი მესამე პირზე გადაცემა.

ნახაზის დასახელება

ობიექტის მისამართი

ობიექტის მისამართი :ქ.თბილისი, წყნეთის გზაჯვარედინი, ნაკვეთი 07056 , საკ. № : 01.14.06.007.067

სახანძრო გეგმა 0.00 ნიშნულზე (გეგმა განიხილება, როგორც საღონისძიებო დარბაზის ვარიანტი)

di-sport-a-03-rev01-190906-1th floor (IBC)

N

ᲐᲮᲠᲘᲚᲘ ᲡᲐᲮᲔᲠᲮᲘᲡᲐ, ᲡᲐᲠᲔᲙᲚᲐᲛᲝ ᲡᲐᲛᲐᲠᲗᲚᲘᲡ ᲐᲡᲐᲙᲘᲡ ᲒᲐᲕᲕᲔᲓᲘᲡ,
ᲠᲝᲛᲚᲘᲡ ᲐᲠ ᲒᲐᲕᲔᲓᲜᲔᲑᲐ ᲓᲘᲐ ᲡᲐᲠᲔᲙᲚᲐᲛᲝ ᲛᲝᲛᲪᲚᲔᲚᲖᲔ ᲛᲐᲡᲬᲐᲕᲚᲔᲑᲚᲘᲡ ᲒᲐᲠᲔᲨᲔ

ᲬᲧᲐᲚᲛᲘᲛᲦᲔᲑᲘ

ᲡᲐᲛᲗᲐᲕᲡᲝ ᲥᲕᲚᲘ

ᲡᲐᲠᲔᲙᲚᲐᲛᲝ

ᲢᲔᲠᲐᲡᲐ ᲒᲐᲜᲐᲯᲗᲕᲜᲘᲚᲘᲐ
ᲡᲐᲑᲐᲕᲨᲕᲝ ᲑᲐᲦᲘᲡ ᲓᲘᲐ
ᲮᲔᲗᲐᲑᲐᲜᲖᲔ ᲓᲐᲛᲝᲙᲘᲓᲔᲑᲣᲚᲘ

ᲛᲔᲠᲘᲤᲘᲙᲐᲪᲘᲣᲠᲘ ᲑᲐᲦᲠᲘᲡ ᲕᲘᲚᲘᲜᲘᲡᲘ
ᲛᲝᲭᲘᲠᲣᲚᲝᲑᲘᲡ ᲠᲐᲓᲘᲣᲡᲘ R10

ᲓᲔᲓᲐ=4.7
ᲝᲗ-3 | №20
Დ.Დ.=70 | 327.7 მ²

ᲬᲧᲐᲚᲛᲘᲛᲦᲔᲑᲘ

ᲡᲐᲛᲗᲐᲕᲡᲝ ᲥᲕᲚᲘ

ᲬᲧᲐᲚᲛᲘᲛᲦᲔᲑᲘ

ᲬᲧᲐᲚᲛᲘᲛᲦᲔᲑᲘ

ᲡᲐᲡᲐᲠᲘᲪᲮᲚᲝ

ᲬᲧᲐᲚᲛᲘᲛᲦᲔᲑᲘ

4.6 მ²
ᲓᲐᲮᲛᲐᲠᲔᲑᲘᲡ ᲞᲣᲜᲥᲢᲘ

WC
4.5 მ²

ᲙᲘᲓᲔᲕ ᲡᲐᲮᲔᲠᲮᲘᲡᲐᲒᲐᲜ ᲒᲐᲜᲡᲮᲕᲐᲕᲔᲑᲣᲚᲘ ᲓᲐᲜᲐᲧᲝᲤᲘ
ᲐᲮᲐᲚᲒᲐᲖᲠᲓᲔᲑᲐ ᲛᲘᲜ.
ᲠᲐᲝᲜᲔᲠᲣᲚᲘ ᲛᲝᲔᲮᲚᲔᲑᲘᲡ
ᲨᲔᲛᲗᲮᲕᲔᲕᲐᲨᲘ
ᲓᲐᲓᲒᲔᲜᲘᲚᲘᲐ ᲛᲪᲘᲠᲔ
ᲨᲔᲛᲗᲮᲕᲔᲕᲐᲨᲘ ᲠᲐᲓᲒᲐᲜᲐ
ᲙᲘᲓᲔᲕ ᲡᲐᲮᲔᲠᲮᲘᲡᲐᲒᲐᲜ
ᲛᲘᲡᲐᲦᲒᲝᲛᲐᲓ ᲡᲘᲛᲐᲦᲚᲔ
ᲐᲦᲔᲛᲐᲢᲔᲑᲐ 150 ᲡᲛ-ᲘᲗ

ᲢᲔᲠᲐᲡᲐ
ᲓᲔᲓᲐ=4.7
ᲝᲗ-3 | №23
Დ.Დ.=6 | 28.6 მ²

ᲡᲐᲑᲐᲕᲨᲕᲝ ᲑᲐᲦᲘᲡ ᲞᲘᲠᲘ

4.25	5.10	4.25	9.40	4.25	
28.10					

1	2	3	3¹	2	4¹	4

Deutsche Internationale Schule Tbilissi

Vereinigung zur Gründung und Förderung der Deutschen Internationalen Schule Tbiliss

NIEKISCH **GANIEKISCH Ltd**
German Architecture & Design

თანამდებობა	სახელი	ხელმოწერა
დირექტორი	ანდრე ნიკიშ	
მთ. არქიტექტორი	ანდრე ნიკიშ	
არქიტექტორი	გ.ლობჟანიძე	

სტადია: არქიტექტურული ნაწილი

მასშტაბი	ნახაზის ნომერი	თარიღი
1:100	ა-04	04-02-2020

ობიექტის დასახელება

თბილისის გერმანული საერთაშორისო სკოლის სპორტული დარბაზი

წინამდებარე ნახაზი წარმოადგენს შპს. ჯი-ეი ნიკიშ-ის ინტელექტუალურ საკუთრებას. ამ ნახაზზე ვიზეთებით ყოველგვარ უფლებებს. ჩვენი თანხმობის გარეშე დაუშვებელია ნახაზის გამრავლება ან მისი მესამე პირზე გადაცემა.

ნახაზის დასახელება

ტერასის გეგმა 3.50 ნიშნულზე (სახანძრო გეგმა)

ობიექტის მისამართი

ობიექტის მისამართი :ქ.თბილისი, წყნეთის გზატკეცილი, ნაკვეთი 07056 , საკ. № : 01.14.06.007.067

di-sport-a-04-rev01-190906- terrace (IBC)

ცვლილება: №01
"ჩიღერის" განთავსება

№ 04
გასასვლელი პოპერაციის
ფსკერი: 24.7 მ²
ვერტიკალის: 25.16 მ
იატაკი: № 02

№ 03
ბარე პოპერის საპოპარი
ფსკერი: 21.4 მ²
ვერტიკალის: 23.98 მ
იატაკი: №04

№ 05
სან-კვანძი
ფსკერი: 4.6 მ²
ვერტიკალის: 8.60 მ
იატაკი: № 03

№ 06
სან-კვანძი
ფსკერი: 20.8 მ²
ვერტიკალის: 24.47 მ
იატაკი: № 03

№ 07
სან-კვანძი
ფსკერი: 13.9 მ²
ვერტიკალის: 20.36 მ
იატაკი: № 03

№ 02
დასვენებების
ფსკერი: 3.2 მ²
ვერტიკალის: 7.32 მ
იატაკი: №04

№ 01
პოლი
ფსკერი: 57.3 მ²
ვერტიკალის: 51.48 მ
იატაკი: № 02

№ 09
ბავ. ოთახების
ფსკერი: 13.1 მ²
ვერტიკალის: 15.44 მ
იატაკი: № 02

№08
ვარების ოთახი
ფსკერი: 8.8 მ²
ვერტიკალის: 12.42 მ
იატაკი: № 02

№ 10
ბუფეტების ოთახი
ფსკერი: 13.2 მ²
ვერტიკალის: 15.44 მ
იატაკი: № 02

№ 13
სან-კვანძი
ფსკერი: 5.5 მ²
ვერტიკალის: 9.52 მ
იატაკი: № 03

№ 14
ბავ. ოთახი
ფსკერი: 14.0 მ²
ვერტიკალის: 17.18 მ
იატაკი: №04

№ 12
გასასვლელი პოპერის
ფსკერი: 23.2 მ²
ვერტიკალის: 22.96 მ
იატაკი: № 02

№ 11
სან-კვანძი
ფსკერი: 4.4 მ²
ვერტიკალის: 8.44 მ
იატაკი: № 03

№ 15
დერეფანი
ფსკერი: 18.2 მ²
ვერტიკალის: 27.50 მ
იატაკი: №04

№16
საერთო პოპერის საბოთი
ფსკერი: 59.0 მ²
ვერტიკალის: 33.80 მ
იატაკი: №04

№17
პოპერი
ფსკერი: 501.6 მ²
ვერტიკალის: 92.20 მ
იატაკი: №01

№ 18
ბასკა-ბოპე
ფსკერი: 72.6 მ²
ვერტიკალის: 45.78 მ
იატაკი: №01

№ 19
ბაპის დაბბარე საბოთი
ფსკერი: 27.8 მ²
ვერტიკალის: 21.70 მ
იატაკი: №04

ნახაზის ზემო ზღვარი იხ. დეტალი №8-09

ნახაზის ზემო ზღვარი იხ. დეტალი №8-1

Vereinigung zur Gründung und Förderung der Deutschen Internationalen Schule Tbiliss

GANIEKISCH Ltd
German Architecture & Design

წინამდებარე ნახაზი წარმოადგენს შპს. „ჯი-ეი ნიკიშ-ის ინტელექტუალურ საკუთრებას. ამ ნახაზზე ვიზეთებთ ყოველგვარ უფლებებს. ჩვენი თანხმობის გარეშე დაუშვებელია ნახაზის გამრავლება ან მისი მესამე პირზე გადაცემა.

თანამდებობა	სახელი	ხელმოწერა
დირექტორი	ანდრე ნიკიშ	
მთ. არქიტექტორი	ანდრე ნიკიშ	
არქიტექტორი	გ.ლობჟანიძე	

სტადია: არქიტექტურული ნაწილი

მასშტაბი	ნახაზის ნომერი	თარიღი
1:100	ა-05	29-06-2021

ნახაზის დასახელება

გეგმა ნიშნულზე 0.00

di-sport-a-05-rev01-220124-1th floor

ობიექტის დასახელება

თბილისის გერმანული საერთაშორისო სკოლის სპორტული დარბაზი

ობიექტის მისამართი

ობიექტის მისამართი :ქ.თბილისი, წყნეთის გზაჯვარედინი, ნაკვეთი 07056 , საკ. № : 01.14.06.007.067

ᲐᲮᲐᲚᲘ ᲡᲐᲮᲔᲠᲮᲝᲑᲐ, ᲡᲐᲠᲔᲙᲚᲐᲛᲝ ᲡᲐᲛᲐᲠᲗᲚᲘᲡ ᲐᲚᲐᲙᲘᲡ ᲒᲐᲕᲕᲔᲖᲔᲑᲘ, ᲠᲝᲛᲔᲚᲗᲐ ᲐᲠ ᲠᲐᲕᲔᲜᲔᲑᲔᲜ ᲓᲘᲐ ᲡᲐᲠᲙᲒᲔᲑᲣᲚ ᲞᲝᲖᲘᲪᲘᲐᲖᲔ ᲛᲐᲜᲔᲜᲐᲚᲔᲒᲔᲚᲘᲡ ᲒᲐᲠᲔᲨᲔ

ᲒᲐᲠᲔ ᲛᲝᲜᲐᲙᲕᲔᲗᲘᲡ ᲓᲐᲪᲕᲘᲡ ᲐᲠᲔᲜᲐᲡᲢᲘᲡ ᲒᲐᲠᲔᲨᲔ ᲛᲓᲔᲑᲐᲠᲔ ᲡᲐᲖᲦᲕᲠᲘᲡ ᲛᲐᲠᲪᲮᲜᲘᲗ ᲓᲐᲮᲠᲘᲚᲘ ᲐᲠᲛᲐᲢᲣᲠᲘ ᲒᲐᲛᲐᲠᲗᲣᲚᲘ ᲡᲘᲜᲗᲔᲖᲣᲠᲘ ᲓᲐᲪᲕᲘᲡ ᲡᲘᲡᲢᲔᲛᲐ

№ 20	
ᲓᲐᲜᲘᲨᲜᲣᲚᲔᲑᲐ	
ᲤᲐᲠᲗᲘ:	322.7 მ²
ᲛᲐᲒᲘᲡᲢᲠᲐᲚᲘ:	98.07 მ

№ 22	
ᲡᲐᲡᲬᲐᲕᲚᲝ	
ᲤᲐᲠᲗᲘ:	4.6 მ²
ᲛᲐᲒᲘᲡᲢᲠᲐᲚᲘ:	8.80 მ

№ 21	
ᲡᲐᲖ-ᲡᲐᲖᲐᲚᲝ	
ᲤᲐᲠᲗᲘ:	4.6 მ²
ᲛᲐᲒᲘᲡᲢᲠᲐᲚᲘ:	8.77 მ

№ 23	
ᲓᲐᲜᲘᲨᲜᲣᲚᲔᲑᲐ	
ᲤᲐᲠᲗᲘ:	29.8 მ²
ᲛᲐᲒᲘᲡᲢᲠᲐᲚᲘ:	22.50 მ

Vereinigung zur Gründung und Förderung der Deutschen Internationalen Schule Tbiliss

Deutsche Internationale Schule Tbilissi

GANIEKISCH Ltd
German Architecture & Design

ᲝᲑᲘᲔᲥᲢᲘᲡ ᲓᲐᲡᲐᲮᲔᲚᲔᲑᲐ

ᲗᲑᲘᲚᲘᲡᲘᲡ ᲒᲔᲠᲛᲐᲜᲣᲚᲘ ᲡᲐᲔᲠᲗᲐᲨᲝᲠᲘᲡᲝ ᲡᲙᲝᲚᲘᲡ ᲡᲐᲠᲙᲔᲖᲣᲚᲘ ᲓᲐᲠᲑᲐᲖᲘ

ᲝᲑᲘᲔᲥᲢᲘᲡ ᲛᲘᲡᲐᲛᲐᲠᲗᲘ

ᲝᲑᲘᲔᲥᲢᲘᲡ ᲛᲘᲡᲐᲛᲐᲠᲗᲘ :ქ.ᲗᲑᲘᲚᲘᲡᲘ, ᲬᲧᲜᲔᲗᲘᲡ ᲒᲖᲐᲑᲬᲔᲪᲘᲚᲘ, ᲜᲐᲙᲕᲔᲗᲘ 07056 , ᲡᲐᲙ. № : 01.14.06.007.067

ᲬᲘᲜᲐᲓᲐᲓᲔᲑᲐᲠᲔ ᲜᲐᲮᲐᲖᲖᲔ ᲬᲐᲠᲛᲝᲓᲒᲔᲜᲘᲚᲘ ᲨᲐᲡ. ᲯᲘᲔ-ᲔᲘ ᲜᲘᲙᲘᲨᲘᲡ ᲘᲜᲓᲘᲕᲘᲓᲣᲐᲚᲣᲠ ᲡᲐᲙᲣᲗᲠᲔᲑᲐᲡ. ᲐᲛ ᲜᲐᲮᲐᲖᲖᲔ ᲕᲘᲖᲣᲐᲚᲣᲠᲘ ᲧᲝᲕᲔᲚᲒᲕᲐᲠ ᲣᲤᲚᲔᲑᲔᲑᲡ. ᲩᲕᲔᲜᲘ ᲗᲐᲜᲮᲛᲝᲑᲘᲡ ᲒᲐᲠᲔᲨᲔ ᲓᲐᲣᲨᲕᲔᲑᲔᲚᲘᲐ ᲜᲐᲮᲐᲖᲘᲡ ᲒᲐᲛᲐᲠᲕᲔᲚᲔᲑᲐ ᲐᲜ ᲛᲘᲡᲘ ᲛᲔᲡᲐᲛᲔ ᲞᲘᲠᲖᲔ ᲒᲐᲓᲐᲪᲔᲛᲐ.

ᲗᲐᲜᲐᲛᲓᲔᲒᲝᲑᲐ	ᲡᲐᲮᲔᲚᲘ	ᲮᲔᲚᲛᲝᲬᲔᲠᲐ
ᲓᲘᲠᲔᲥᲢᲝᲠᲘ	ᲐᲜᲓᲠᲔ ᲜᲘᲙᲘᲨ	
ᲐᲕᲢ. ᲐᲠᲥᲘᲢᲔᲥᲢᲝᲠᲘ	ᲐᲜᲓᲠᲔ ᲜᲘᲙᲘᲨ	
ᲐᲠᲥᲘᲢᲔᲥᲢᲝᲠᲘ	Გ.ᲚᲝᲑᲪᲐᲜᲘᲫᲔ	

ᲡᲢᲐᲓᲘᲐ: ᲐᲠᲥᲘᲢᲔᲥᲢᲣᲠᲣᲚᲘ ᲜᲐᲬᲘᲚᲘ

ᲛᲐᲡᲨᲢᲐᲑᲘ	ᲜᲐᲮᲐᲖᲘᲡ ᲜᲝᲛᲔᲠᲘ	ᲗᲐᲠᲘᲦᲘ
1:100	A-06	15-07-2020

ᲜᲐᲮᲐᲖᲘᲡ ᲓᲐᲡᲐᲮᲔᲚᲔᲑᲐ

ᲢᲔᲠᲐᲡᲘᲡ ᲒᲔᲒᲛᲐ 3.50 ᲜᲘᲨᲜᲣᲚᲖᲔ

di-sport-a-06-rev02-220124- terrace

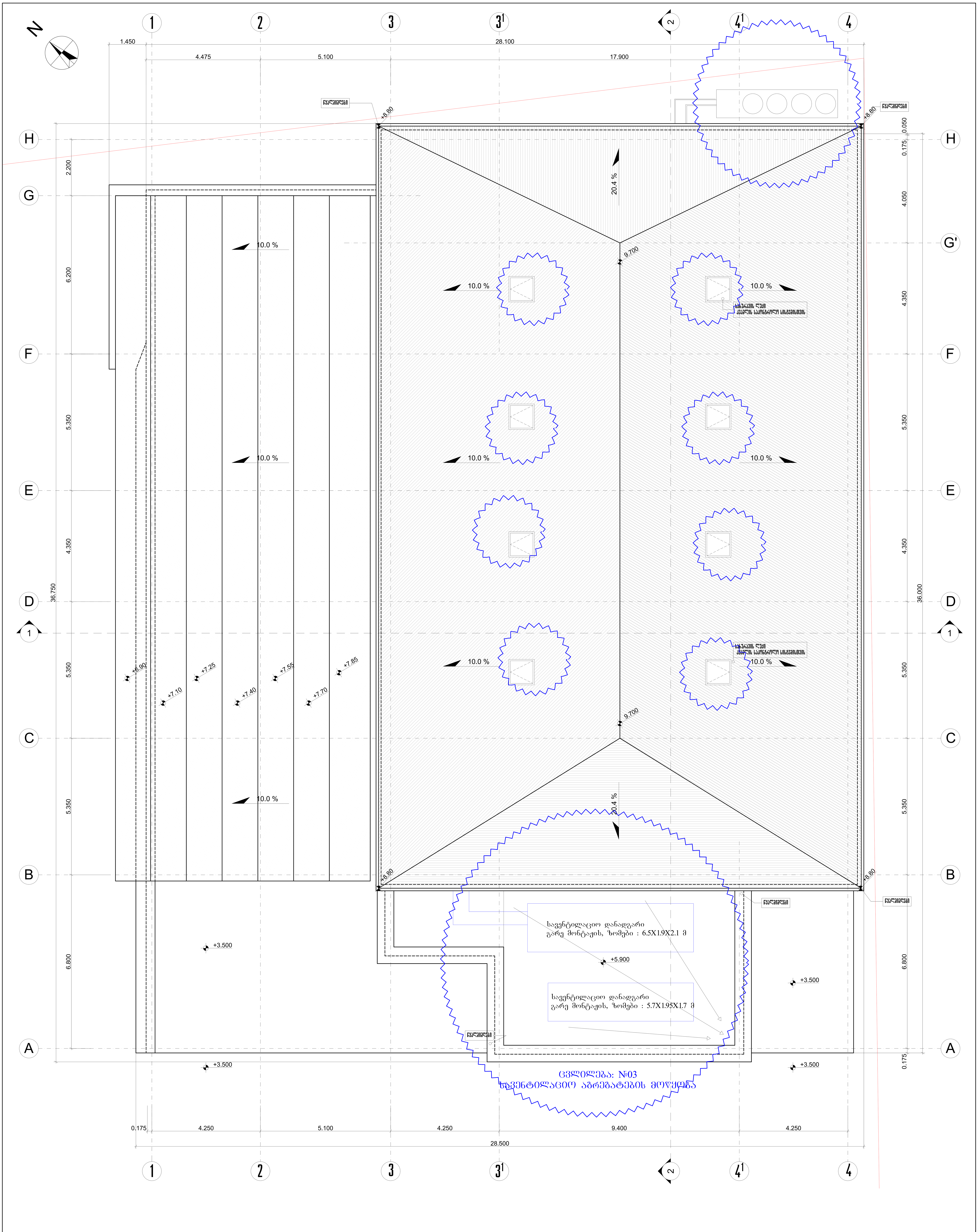

Deutsche Internationale Schule Tbilissi

Vereinigung zur Gründung
und Förderung der Deutschen
Internationalen Schule Tbiliss

GANIEKISCH Ltd
German Architecture & Design

ობიექტის დასახელება

თბილისის გერმანული საერთაშორისო სკოლის
სპორტული დარბაზი

ობიექტის მისამართი

ობიექტის მისამართი :ქ.თბილისი, წყნეთის
გზატკეცილი, ნაკვეთი 07056 , საკ. № : 01.14.06.007.067

წინამდებარე ნახაზი წარმოადგენს შპს. ჯი-ეი ნიკიშ-ის ინტელექტუალურ საკუთრებას. ამ ნახაზზე ვიტოვებთ ყოველგვარ უფლებებს. ჩვენი თანხმობის გარეშე დაუშვებელია ნახაზის გამრავლება ან მისი მესამე პირზე გადაცემა.

თანამდებობა	სახელი	ხელმოწერა
დირექტორი	ანდრე ნიკიშ	
მთ. არქიტექტორი	ანდრე ნიკიშ	
არქიტექტორი	გ.ლობჟანიძე	

სტადია: არქიტექტურული ნაწილი

მასშტაბი	ნახაზის ნომერი	თარიღი
1:100	ა-07	29-06-2021

ნახაზის დასახელება

სახურავის გეგმა

di-sport-a-07-rev01-220124-roof

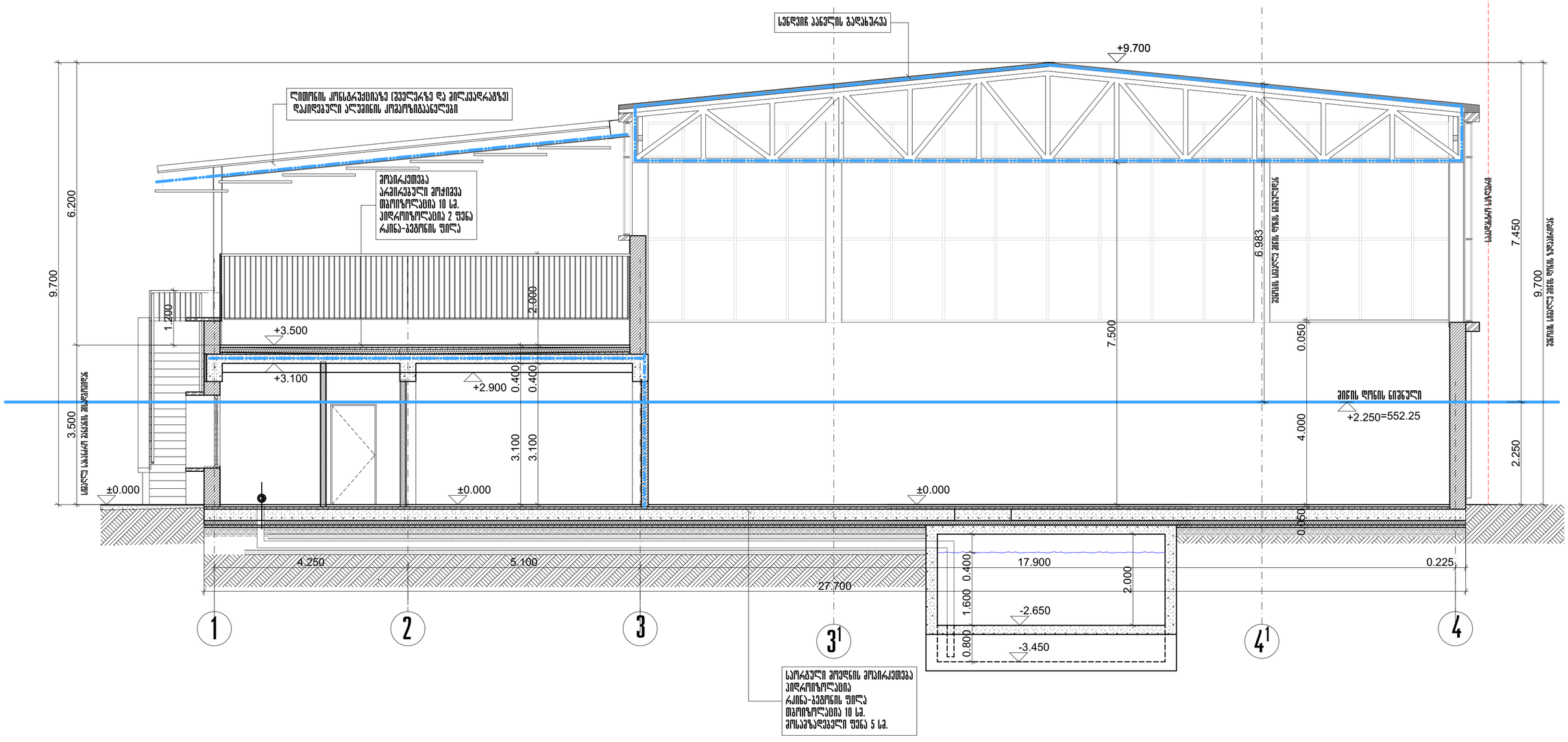

Deutsche Internationale Schule Tbilissi

Vereinigung zur Gründung und Förderung der Deutschen Internationalen Schule Tbiliss

NIEKISCH

GANIEKISCH Ltd

German Architecture & Design

თანამდებობა	სახელი	ხელმოწერა
დირექტორი	ანდრე ნიკიშ	
მთ. არქიტექტორი	ანდრე ნიკიშ	
არქიტექტორი	გ.ლოგვანიძე	

სტადია: არქიტექტურული ნაწილი		
მასშტაბი	ნახაზის ნომერი	თარიღი
1:100	ა-08	04-02-2020

ობიექტის დასახელება

თბილისის გერმანული საერთაშორისო სკოლის სპორტული დარბაზი

ობიექტის მისამართი

ობიექტის მისამართი :ქ.თბილისი, წყნეთის გზატკეცილი, ნაკვეთი 07056 , საკ. № : 01.14.06.007.067

წინამდებარე ნახაზი წარმოადგენს შპს. ჯი-ეი ნიკიშ-ის ინტელექტუალურ საკუთრებას. ამ ნახაზზე ვიზეთებთ ყოველგვარ უფლებებს. ჩვენი თანხმობის გარეშე დაუშვებელია ნახაზის გამრავლება ან მისი მესამე პირზე გადაცემა.

ნახაზის დასახელება

ჭრილი 1-1

di-sport-a-08-rev01-200520-section 1-1

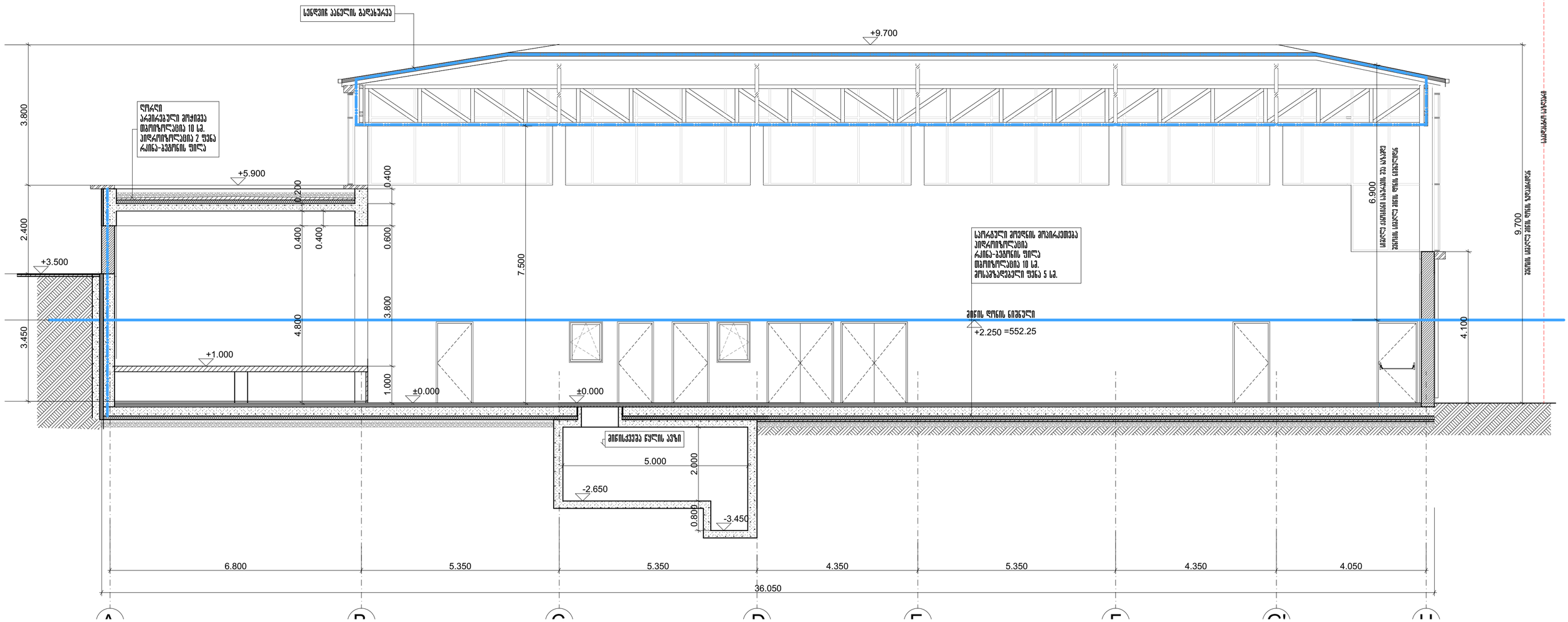

Deutsche Internationale Schule Tbilissi

Vereinigung zur Gründung und Förderung der Deutschen Internationalen Schule Tbiliss

GANIEKISCH Ltd

German Architecture & Design

თანამდებობა	სახელი	ხელმოწერა
დირექტორი	ანდრე ნიკიშ	
მთ. არქიტექტორი	ანდრე ნიკიშ	
არქიტექტორი	გ.ლობჟანიძე	

სტადია: არქიტექტურული ნაწილი

მასშტაბი	ნახაზის ნომერი	თარიღი
1:100	ა-09	04-02-2020

ობიექტის დასახელება

თბილისის გერმანული საერთაშორისო სკოლის სპორტული დარბაზი

წინამდებარე ნახაზი წარმოადგენს შპს. ჯი-ეი ნიკიშ-ის ინტელექტუალურ საკუთრებას. ამ ნახაზზე ვიზუალებთ ყოველგვარ უფლებებს. ჩვენი თანხმობის გარეშე დაუშვებელია ნახაზის გამრავლება ან მისი მესამე პირზე გადაცემა.

ნახაზის დასახელება

ჭრილი 2-2

ობიექტის მისამართი

ობიექტის მისამართი :ქ.თბილისი, წყნეთის გზატკეცილი, ნაკვეთი 07056 , საკ. № : 01.14.06.007.067

di-sport-a-09-rev01-220124-section 2-2

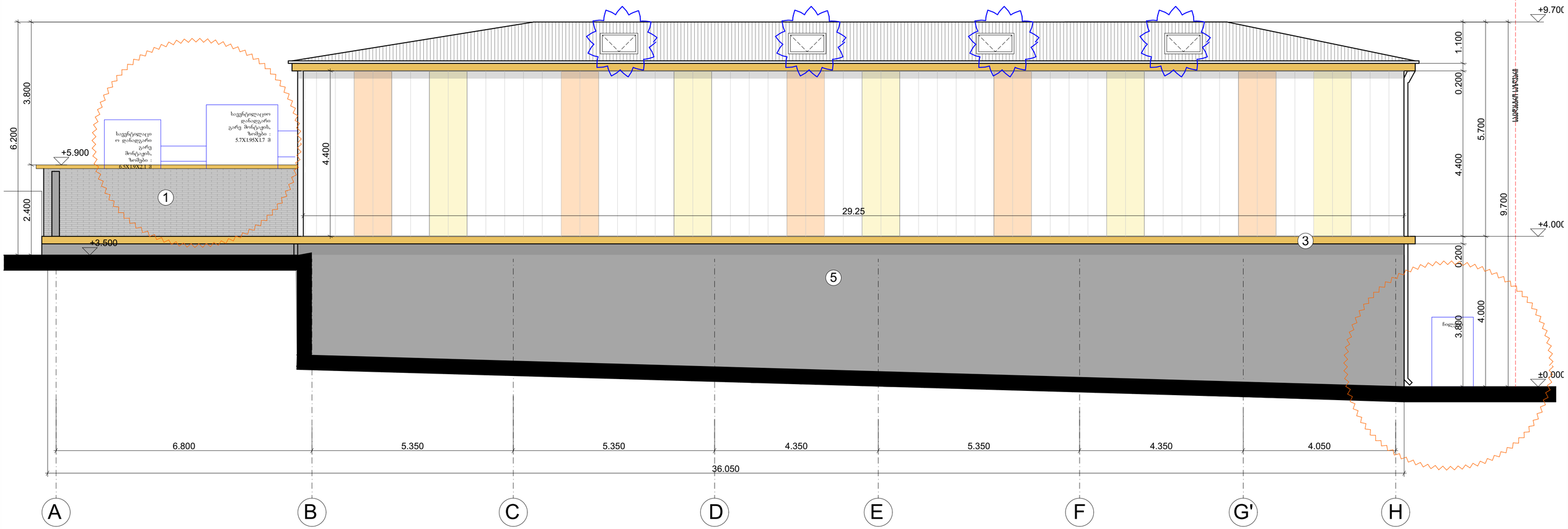

მასალების ექსპლიკაცია

1- მოპირკეთება აგურის ფაქტურით

Meldorfer Classic
Westerwald



2- ალუმინის ფანჯრები

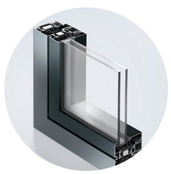

RAL 7021
Black grey

3- საჩრდილობელი სიბრტყე ფერი RAL 1017



4- პოლიკარბონატის ფასადი



RAL 1023

RAL 2009

5- ნალესი შეილებოს ფასადის საღებავით
ფერი რუხი- RAL 7000

Deutsche Internationale Schule Tbilissi

Vereinigung zur Gründung und Förderung der Deutschen Internationalen Schule Tbiliss

NIEKISCH

GANIEKISCH Ltd

German Architecture & Design

თანამდებობა	სახელი	ხელმოწერა	სტადია: არქიტექტურული ნაწილი		
დირექტორი	ანდრე ნიკიშ		მასშტაბი	ნახაზის ნომერი	თარიღი
მთ. არქიტექტორი	ანდრე ნიკიშ		1:100	A-10	04-02-2020
არქიტექტორი	გ.ლობჟანიძე		ნახაზის დასახელება		

ობიექტის დასახელება

თბილისის გერმანული საერთაშორისო სკოლის სპორტული დარბაზი

წინამდებარე ნახაზი წარმოადგენს შპს. ჯი-ეი ნიკიშ-ის ინტელექტუალურ საკუთრებას. ამ ნახაზზე ვიზუალებთ ყოველგვარ უფლებებს. ჩვენი თანხმობის გარეშე დაუშვებელია ნახაზის გამრავლება ან მისი მესამე პირზე გადაცემა.

ფასადი ღერძებში
A-H

ობიექტის მისამართი

ობიექტის მისამართი :ქ.თბილისი, წყნეთის გზაჯვარედინი, ნაკვეთი 07056 , საკ. № : 01.14.06.007.067

di-sport-a-10-rev01-220224-facade A-H

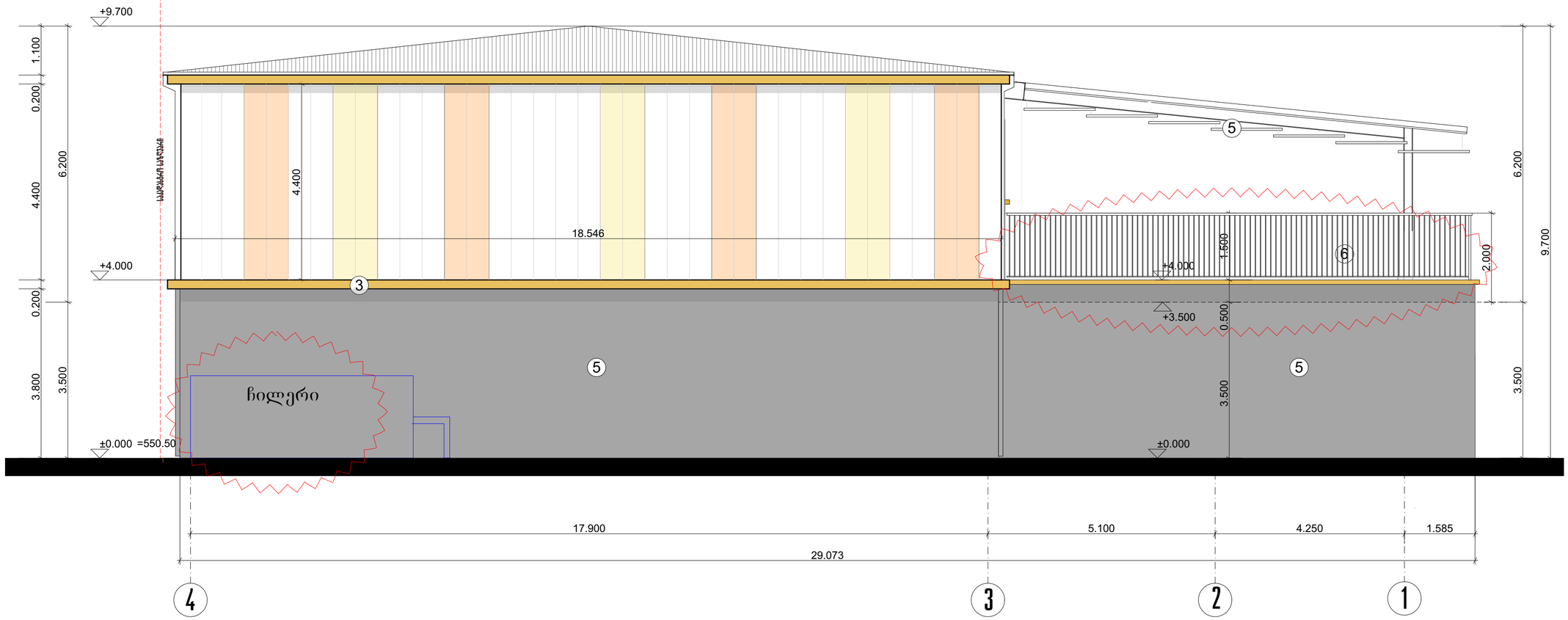

1- მოპირკეთება აგურის ფაქტურით



Meldorfer Classic
Westerwald

2- ალუმინის ფანჯრები

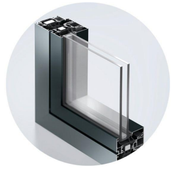



3- საჩრდილობელი სიბრტყე ფერი RAL 1017



4- პოლიკარბონატის ფასადი







5- ნალესი შეილებოს ფასადის საღებავით
ფერი რუხი- RAL 7000

5-მსუბუქი საჩრდილობელი- ალუმინის კომპოზიტური პანელები
6- ლითონის მოაჯირი RAL 1017

Deutsche Internationale Schule Tbilissi

Vereinigung zur Gründung und Förderung der Deutschen Internationalen Schule Tbiliss

GANIEKISCH Ltd
German Architecture & Design

თანამდებობა	სახელი	ხელმოწერა
დირექტორი	ანდრე ნიკიშ	
მთ. არქიტექტორი	ანდრე ნიკიშ	
არქიტექტორი	გ.ლობჟანიძე	

სტადია: არქიტექტურული ნაწილი

მასშტაბი	ნახაზის ნომერი	თარიღი
1:100	ა-11	04-02-2020

ნახაზის დასახელება

ფასადი ღერძებში
4-1

di-sport-a-11-rev01-220224-facade 4-1

ობიექტის დასახელება

თბილისის გერმანული საერთაშორისო სკოლის სპორტული დარბაზი

ობიექტის მისამართი

ობიექტის მისამართი :ქ.თბილისი, წყნეთის გზატკეცილი, ნაკვეთი 07056 , საკ. № : 01.14.06.007.067

წინამდებარე ნახაზი წარმოადგენს შპს. ჯი-ეი ნიკიშ-ის ინტელექტუალურ საკუთრებას. ამ ნახაზზე ვიზოვებთ ყოველგვარ უფლებებს. ჩვენი თანხმობის გარეშე დაუშვებელია ნახაზის გამრავლება ან მისი მესამე პირზე გადაცემა.

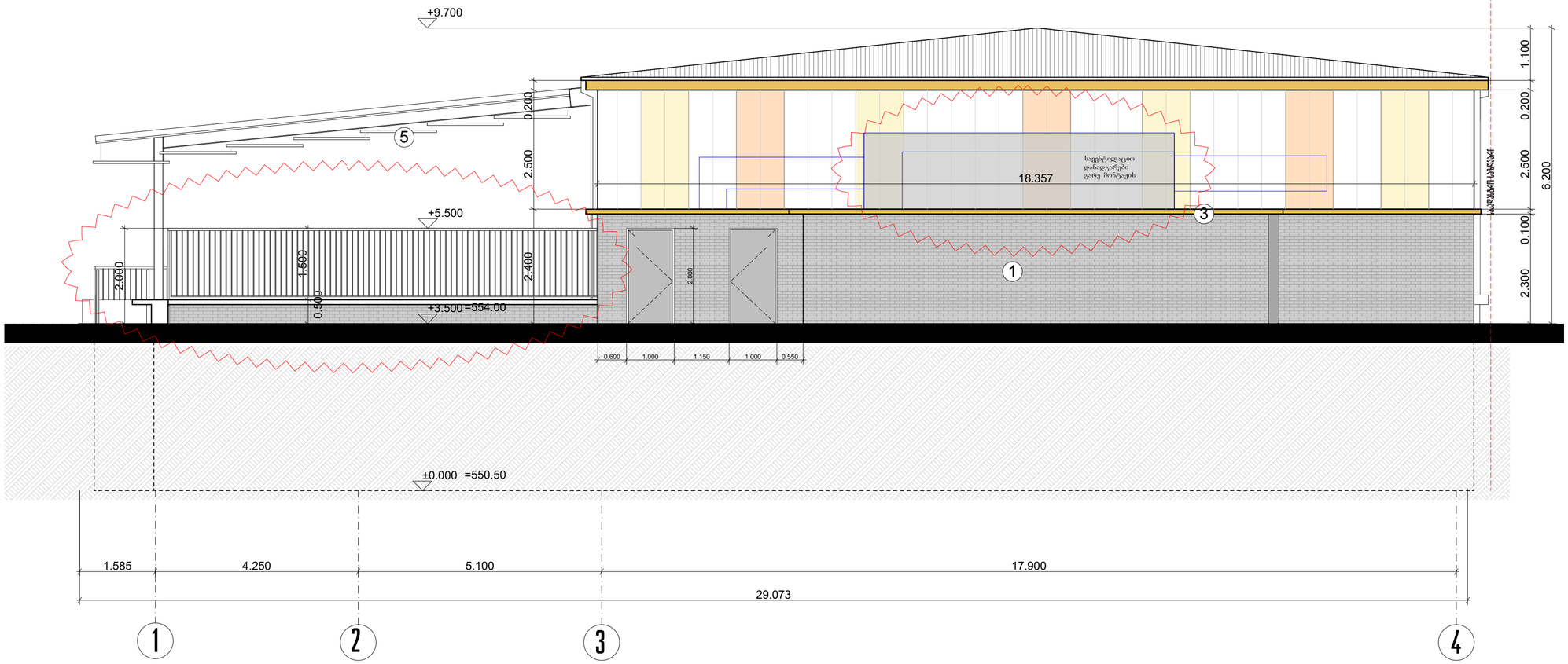

1- მოპირკეთება აგურის ფაქტურით



Meldorfer Classic
Westerwald

2- ალუმინის ფანჯრები

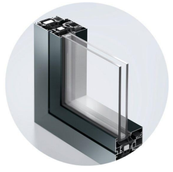



3- საჩრდილობელი სიგება ფერი RAL 1017



4- პოლიკარბონატის ფასადი







5-მსუბუქი საჩრდილობელი- ალუმინის კომპოზიტური პანელები

6- ლითონის მოპირკეთება RAL 1017

Deutsche Internationale Schule Tbilissi

Vereinigung zur Gründung und Förderung der Deutschen Internationalen Schule Tbiliss

GANIEKISCH Ltd
German Architecture & Design

თანამდებობა	სახელი	ხელმოწერა	სტადია: არქიტექტურული ნაწილი		
დირექტორი	ანდრე ნიკიშ		მასშტაბი	ნახაზის ნომერი	თარიღი
მთ. არქიტექტორი	ანდრე ნიკიშ		1:100	ა-12	04-02-2020
არქიტექტორი	გ.ლობჟანიძე		ნახაზის დასახელება		

ობიექტის დასახელება

თბილისის გერმანული საერთაშორისო სკოლის სპორტული დარბაზი

წინამდებარე ნახაზი წარმოადგენს შპს. ჯი-ეი ნიკიშ-ის ინტელექტუალურ საკუთრებას. ამ ნახაზზე ვიზეთებთ ყოველგვარ უფლებებს. ჩვენი თანხმობის გარეშე დაუშვებელია ნახაზის გამრავლება ან მისი მესამე პირზე გადაცემა.

ფასადი ღერძებში
1-4

ობიექტის მისამართი

ობიექტის მისამართი :ქ.თბილისი, წყნეთის გზატკეცილი, ნაკვეთი 07056 , საკ. № : 01.14.06.007.067

di-sport-a-12-rev01-220224-facade 1-4



1- მოპირკეთება აგურის ფაქტურით



Meldorfer Classic
Westerwald

2- ალუმინის ფანჯრები

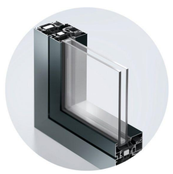



3- საჩრდილობელი სიბრტყე ფერი RAL 1017



4- პოლიკარბონატის ფასადი



5-მსუბუქი საჩრდილობელი- ალუმინის კომპოზიტური პანელები
6- ლითონის მოაჯირი- ფერი RAL 1017

Deutsche Internationale Schule Tbilissi Vereinigung zur Gründung und Förderung der Deutschen Internationalen Schule Tbiliss	GANIEKISCH Ltd German Architecture & Design	თანამდებობა	სახელი	ხელმოწერა	სტადია: არქიტექტურული ნაწილი		
		დირექტორი	ანდრე ნიკიშ		მასშტაბი	ნახაზის ნომერი	თარიღი
		მთ. არქიტექტორი	ანდრე ნიკიშ		1:100	A-13	04-02-2020
ობიექტის დასახელება თბილისის გერმანული საერთაშორისო სკოლის სპორტული დარბაზი	წინამდებარე ნახაზი წარმოადგენს შპს. ჯი-ეი ნიკიშ-ის ინტელექტუალურ საკუთრებას. ამ ნახაზზე ვიზოვებით ყოველგვარ უფლებებს. ჩვენი თანხმობის გარეშე დაუშვებელია ნახაზის გამრავლება ან მისი მესამე პირზე გადაცემა.	არქიტექტორი	გ.ლობჟანიძე		ნახაზის დასახელება		
					ფასადი ღერძებში H-A		
ობიექტის მისამართი ობიექტის მისამართი :ქ.თბილისი, წყნეთის გზატკეცილი, ნაკვეთი 07056 , საკ. № : 01.14.06.007.067					di-sport-a-13-rev01-220224-facade H-A		