ფასადი ა – ზ ღერძებს შორის



GAJS
GEORGIAN-AMERICAN JUNIOR SCHOOL

შენიშვნები:

გაფრთხილება!

ნინამდებარე დოკუმენტი ნახმოადგენს
"Georgian American Junior School" - ის საკუთრებას.

მისი ნებისმიერი ფორმით (მთლიანად ან ნაწილობრივ)
გამრავება, კოპირება ან გავრცელება

ნებიერობითი ნებართვის გარეშე იკრძალება.

ნახაზები გამიზნულია მხოლოდ კონტრაქტორებისათვის
არქიტექტურული ინფორმაციის მისაღებად.
მისი გამოყენება არ შეიძლება არცერთ სხვა პროექტში.
ზომები უნდა გადამოწმდეს სამშენებლო მოედანზე
კონტრაქტორის მიერ.

დამკვეთი:

Ltd. West Trave

დირექტორი: ლევან გოგია

პროექტი:

სკოლის ფასადის რეკონსტრუქციის
და მიშენების პროექტი

ხედვიზია #: -

ხედვიზია #: -

ხედვიზია #: -

ხედვიზია #: -

არქიტექტორი: გ.ლოლიძე

არქიტექტორი: ს.გასვიანი

არქიტექტორი: ნ.გომელაური

ნახაზი:

ფასადი (არსებული)

სტადია :	ესკიზი
პროექტი #:	1204
ფორმატი :	ა3
მასშტაბი :	1:100
თარიღი :	11/09/2012

1.18

ფასადი შელებილი
ფერი:ბეჟი

ფასადი შელებილი
ფერი:ხუხი

მოაჯირი
პომპოზიტური პანელი
ხის ტექსტურით

ფასადი (ქუჩის მხრიდან, ღობის ფონით) ა – ზ ღერძებს შორის



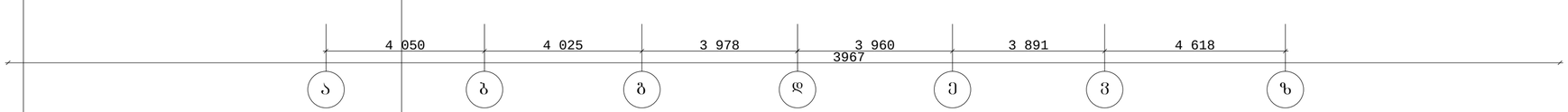

ტექიტორიის ღობე შელებილი
ფერი:ბეჟი

მთავარი ჯარი
მოპირკეთება: პომპოზიტური პანელი
ხის ტექსტურით

GAJS
GEORGIAN-AMERICAN JUNIOR SCHOOL

შენიშვნები:

გაფრთხილება!

ნინამდებარე დოკუმენტი ნარმოადგენს "Georgian American Junior School" - ის საკუთრებას.

მისი ნებისმიერი ფორმით (მთლიანად ან ნაწილობრივ) გამოკვლება, კოპირება ან გავრცელება

ნებისმიერი ნებართვის გარეშე იკრძალება.

ნახაზები გამიზნულია მხოლოდ კონტრაქტორებისათვის არქიტექტურული ინფორმაციის მისაღებად. მისი გამოყენება არ შეიძლება არცერთ სხვა პროექტში. ზომები უნდა გადამონმდეს სამშენებლო მოედანზე კონტრაქტორის მიერ.

დამკვეთი:

Ltd. West Trave

დირექტორი: ლევან გოგია

პროექტი:

სკოლის ფასადის რეკონსტრუქციის და მიშენების პროექტი

რევიზია #:	-
რევიზია #:	-
რევიზია #:	-
რევიზია #:	-

არქიტექტორი:		გ.გოლიძე
არქიტექტორი:		ს.გასვიანი
არქიტექტორი:		ნ.გომელაური

ნახაზი:

ფასადი (საპროექტო)

სტადია :	ესკიზი
პროექტი #:	1204
ფორმატი :	ა3
მასშტაბი :	1:100
თარიღი :	11/09/2012

1.19

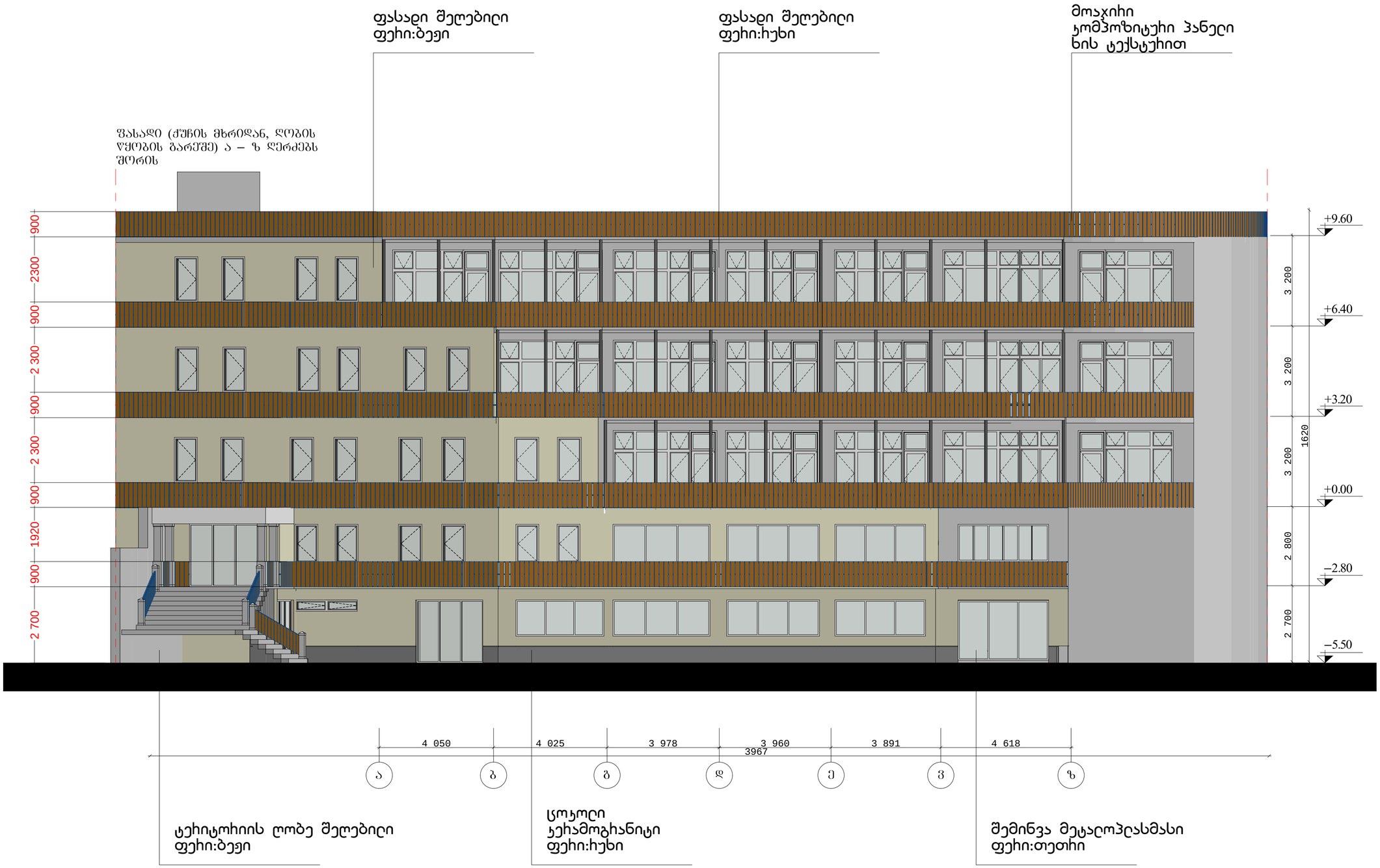

GAJS
GEORGIAN-AMERICAN
JUNIOR SCHOOL

შენიშვნები:

გაფრთხილება!

ნინამდებარე დოკუმენტი ნახმოადგენს
"Georgian American Junior School" - ის საკუთრებას.

მისი ნებისმიერი ფორმით (მთლიანად ან ნაწილობრივ)
გამოცემა, კოპირება ან გავრცელება

ნებისმიერი ნებართვის გარეშე იკრძალება.

ნახაზები გამიზნულია მხოლოდ კონტრაქტორებისათვის
არქიტექტურული ინფორმაციის მისაღებად.
მისი გამოყენება არ შეიძლება არცერთ სხვა პროექტში.
ზომები უნდა გადამოწმდეს სამშენებლო მოედანზე
კონტრაქტორის მიერ.

დამკვეთი:

Ltd. West Trave

დირექტორი: ლევან გოგია

პროექტი:

სკოლის ფასადის რეკონსტრუქციის
და მიშენების პროექტი

რევიზია #:	-
რევიზია #:	-
რევიზია #:	-
რევიზია #:	-
არქიტექტორი:	დ.დოლიძე
არქიტექტორი:	ს.გასვიანი
არქიტექტორი:	ნ.გომელაური

ნახაზი:

ფასადი საპროექტო 2

სტადია :	ესკიზი
პროექტი #:	1204
ფორმატი :	ა3
მასშტაბი :	1:100
თარიღი :	11/09/2012

1.20