

GAJS

GEORGIAN-AMERICAN JUNIOR SCHOOL

შენიშვნები:

გაფრთხილება!

წინამდებარე დოკუმენტი ნახმოადგენს
"Georgian American Junior School" - ის საკუთრებას.

მისი ნებისმიერი ფორმით (მთლიანად ან ნაწილობრივ) გამრავება, კოპირება ან გავრცელება

ნებისმიერი ნებართვის გარეშე იკრძალება.

ნახაზები გამიზნულია მხოლოდ კონტრაქტორებისათვის არქიტექტურული ინფორმაციის მისაღებად.
მისი გამოყენება არ შეიძლება არცერთ სხვა პროექტში.
ზომები უნდა გადამოწმდეს სამშენებლო მოედანზე კონტრაქტორის მიერ.

დამკვეთი:

Ltd. West Trave

დირექტორი: ლევან გოგია

პროექტი:

სკოლის ფასადის რეკონსტრუქციის და მიშენების პროექტი

რევიზია #: -

რევიზია #: -

რევიზია #: -

რევიზია #: -

არქიტექტორი: დ.დოლიძე

არქიტექტორი: ს.გასვიანი

არქიტექტორი: ნ.გომელაური

ნახაზი:

ფოტომონტაჟი 1

სტადია :	ესკიზი
პროექტი #:	1204
ფორმატი :	A3
მასშტაბი :	1:100
თარიღი :	11/09/2012

1.23

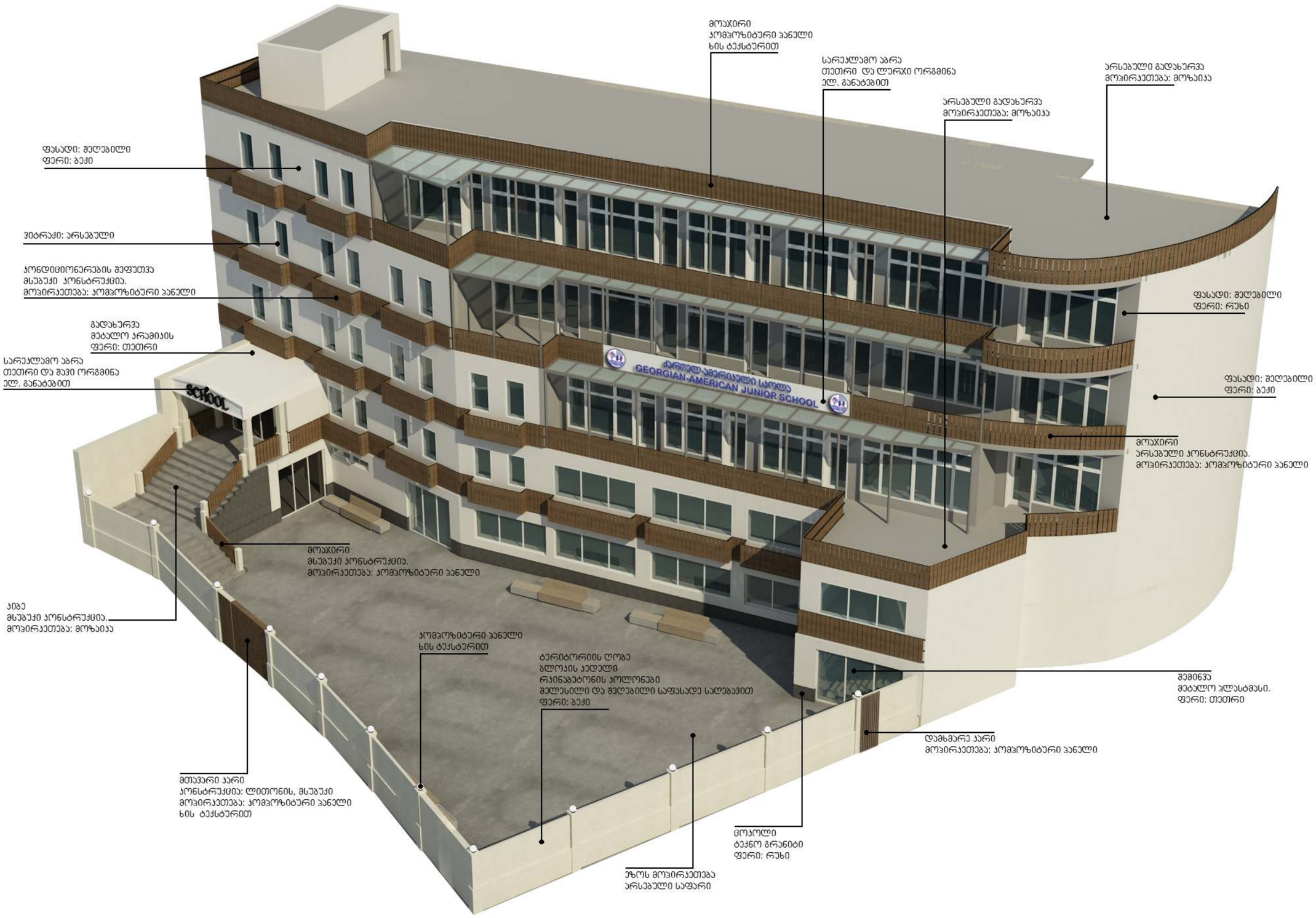

GAJS

GEORGIAN-AMERICAN JUNIOR SCHOOL

შენიშვნები:

გაფრთხილება!

წინამდებარე დოკუმენტი წარმოადგენს
"Georgian American Junior School" - ის საკუთრებას.

მისი ნებისმიერი ფორმით (მთლიანად ან ნაწილობრივ)
გამოცემა, კოპირება ან გავრცელება

წესრიგობით ნებართვის გარეშე იკრძალება.

ნახაზები გამიზნულია მხოლოდ კონტრაქტორებისათვის
არქიტექტურული ინფორმაციის მისაღებად.
მისი გამოყენება არ შეიძლება არცერთ სხვა პროექტში.
ზომები უნდა გადამოწმდეს სამშენებლო მოედანზე
კონტრაქტორის მიერ.

დამკვეთი:

Ltd. West Trave

დირექტორი: ლევან გოგია

პროექტი:

სკოლის ფასადის რეკონსტრუქციის
და მიშენების პროექტი

ხედვიზია #: -

ხედვიზია #: -

ხედვიზია #: -

ხედვიზია #: -

არქიტექტორი: გ.გოლიძე

არქიტექტორი: ს.გასვიანი

არქიტექტორი: ნ.გომელაური

ნახაზი:

ცოფხელი ვიზუალიზაცია 1

სტადია :	ესკიზი
პროექტი #:	1204
ფორმატი :	A3
მასშტაბი :	1:100
თარიღი :	11/09/2012

1.24



GAJS
GEORGIAN-AMERICAN JUNIOR SCHOOL

შენიშვნები:

გაფრთხილება!

ნინამდებარე დოკუმენტი ნარმოადგენს
"Georgian American Junior School" - ის საკუთრებას.

მისი ნებისმიერი ფორმით (მთლიანად ან ნაწილობრივ)
გამრავება, კოპირება ან გავრცელება

ნებისმიერი ნებართვის გარემე იკრძალება.

ნახაზები გამიზნულია მხოლოდ კონტრაქტორებისათვის
არქიტექტურული ინფორმაციის მისაღებად.
მისი გამოყენება არ შეიძლება არცერთ სხვა პროექტში.
ზომები უნდა გადამონმდეს სამშენებლო მოედანზე
კონტრაქტორის მიერ.

დამკვეთი:

Ltd. West Trave

დირექტორი: ლევან გოგია

პროექტი:

სკოლის ფასადის რეკონსტრუქციის
და მიშენების პროექტი

რევიზია #: -

რევიზია #: -

რევიზია #: -

რევიზია #: -

არქიტექტორი: დ.დოლიძე

არქიტექტორი: ს.გასვიანი

არქიტექტორი: ნ.გომელაური

ნახაზი:

ფიფქიელი ვიზუალიზაცია 2

სტადია :	ესკიზი
პროექტი #:	1204
ფორმატი :	A3
მასშტაბი :	1:100
თარიღი :	11/09/2012

1.25



GAJS

GEORGIAN-AMERICAN JUNIOR SCHOOL

შენიშვნები:

გაფრთხილება!

წინამდებარე დოკუმენტი ნახმოადგენს
"Georgian American Junior School" - ის საკუთრებას.

მისი ნებისმიერი ფორმით (მთლიანად ან ნაწილობრივ) გამოცემა, კოპირება ან გავრცელება

წერილობითი ნებართვის გარეშე იკრძალება.

ნახაზები გამიზნულია მხოლოდ კონტრაქტორებისათვის არქიტექტურული ინფორმაციის მისაღებად.
მისი გამოყენება არ შეიძლება არცერთ სხვა პროექტში.
ზომები უნდა გადამოწმდეს სამშენებლო მოედანზე კონტრაქტორის მიერ.

დამკვეთი:

Ltd. West Trave

დირექტორი: ლევან გოგია

პროექტი:

სკოლის ფასადის რეკონსტრუქციის და მიშენების პროექტი

რევიზია #:	-
რევიზია #:	-
რევიზია #:	-
რევიზია #:	-

არქიტექტორი:	დ.დოლიძე
არქიტექტორი:	ს.გასვიანი
არქიტექტორი:	ნ.გომელაური

ნახაზი:

სიფრცული ვიზუალიზაცია 3

სტადია :	ესკიზი
პროექტი #:	1204
ფორმატი :	ა3
მასშტაბი :	1:100
თარიღი :	11/09/2012

1.26

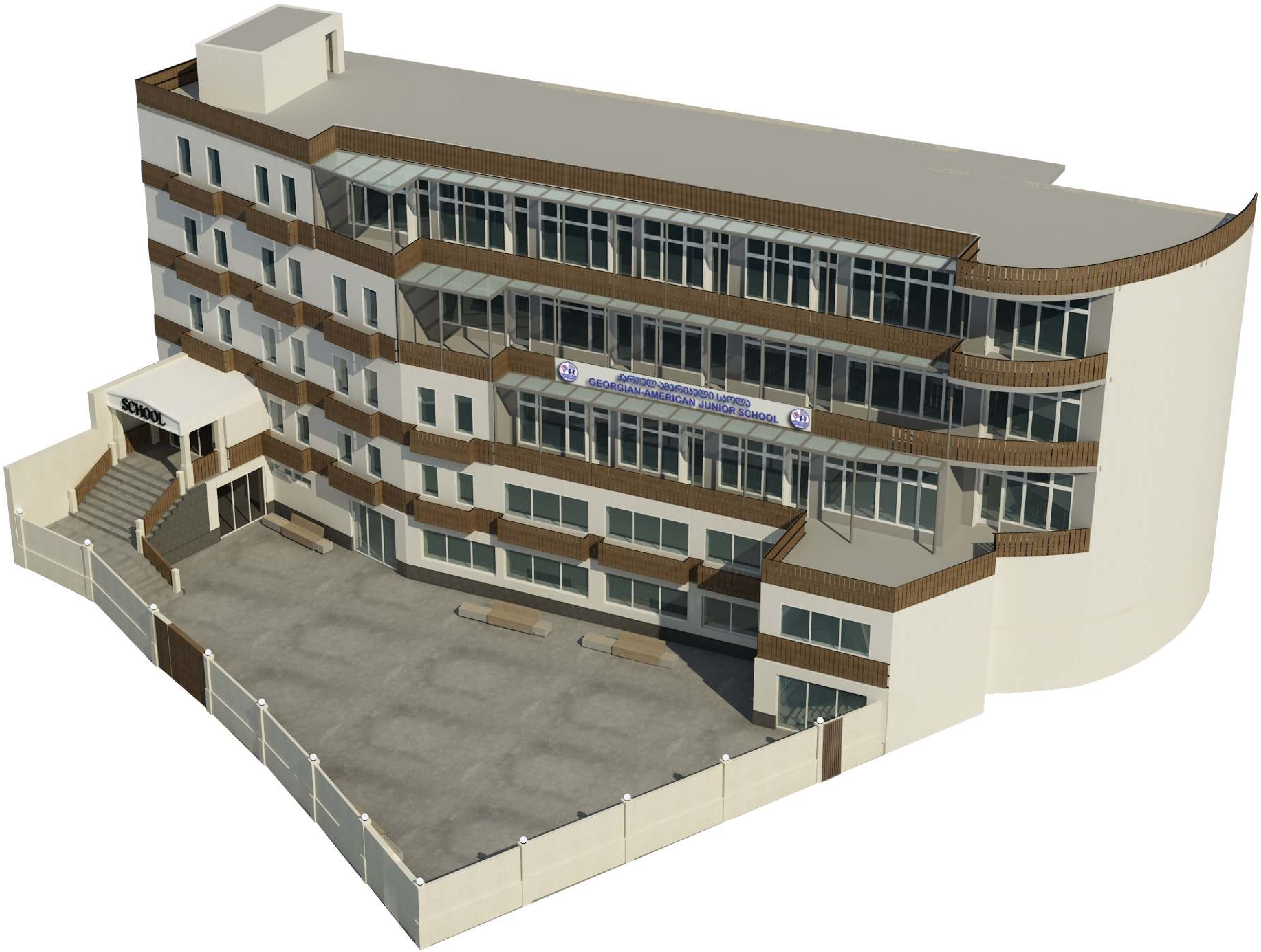

GAJS
GEORGIAN-AMERICAN JUNIOR SCHOOL

შენიშვნები:

გაფრთხილება!

წინამდებარე დოკუმენტი წარმოადგენს "Georgian American Junior School" - ის საკუთრებას.

მისი ნებისმიერი ფორმით (მთლიანად ან ნაწილობრივ) გამრავლება, კოპირება ან გავრცელება

წერილობითი ნებართვის გარეშე იკრძალება.

ნახაზები გამიზნულია მხოლოდ კონტრაქტორებისათვის არქიტექტურული ინფორმაციის მისაღებად,
მისი გამოყენება არ შეიძლება არცერთ სხვა პროექტში.
ზომები უნდა გადამოწმდეს სამშენებლო მოედანზე კონტრაქტორის მიერ.

დამკვეთი:

Ltd. West Trave

დირექტორი: ლევან გოგია

პროექტი:

სკოლის ფასადის რეკონსტრუქციის და მიშენების პროექტი

რევიზია #: -

რევიზია #: -

რევიზია #: -

რევიზია #: -

არქიტექტორი: დ.დოლიძე

არქიტექტორი: ს.გასვიანი

არქიტექტორი: ნ.გომელაური

ნახაზი:

ციფრული ვიზუალიზაცია 4

სტადია :	ესკიზი	1.27
პროექტი #:	1204	
ფორმატი :	ა3	
მასშტაბი :	1:100	
თარიღი :	11/09/2012	

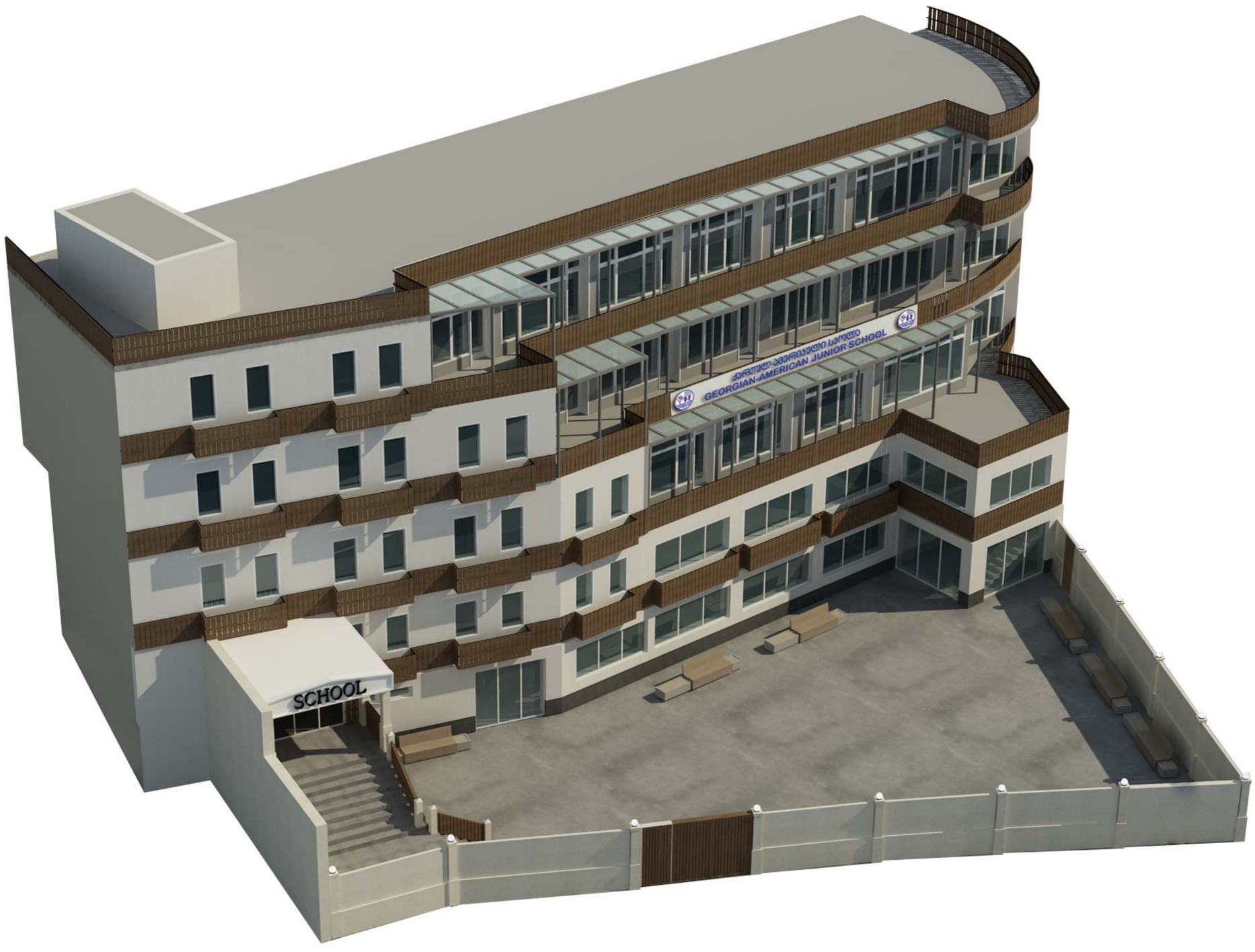

GAJS
GEORGIAN-AMERICAN JUNIOR SCHOOL

შენიშვნები:

გაფრთხილება!

წინამდებარე დოკუმენტი ნახმოადგენს
"Georgian American Junior School" - ის საკუთრებას.

მისი ნებისმიერი ფორმით (მთლიანად ან ნაწილობრივ)
გამრავება, კოპირება ან გავრცელება

ნებისმიერი ნებართვის გარეშე იკრძალება.

ნახაზები გამიზნულია მხოლოდ კონტრაქტორებისათვის
არქიტექტურული ინფორმაციის მისაღებად.
მისი გამოყენება არ შეიძლება არცერთ სხვა პროექტში.
ზომები უნდა გადამოწმდეს სამშენებლო მოედანზე
კონტრაქტორის მიერ.

დამკვეთი:

Ltd. West Trave

დირექტორი: ლევან გოგია

პროექტი:

სკოლის ფასადის რეკონსტრუქციის
და მიშენების პროექტი

რევიზია #: -

რევიზია #: -

რევიზია #: -

რევიზია #: -

არქიტექტორი: გ.ღოღიძე

არქიტექტორი: ს.გასვიანი

არქიტექტორი: ნ.გომელაური

ნახაზი:

ცოფხელი ვიზუალიზაცია 5

სტადია :	ესკიზი
პროექტი #:	1204
ფორმატი :	A3
მასშტაბი :	1:100
თარიღი :	11/09/2012

1.28



GAJS

GEORGIAN-AMERICAN
JUNIOR SCHOOL

შენიშვნები:

გაფრთხილება!

წინამდებარე დოკუმენტი ნახმოადგენს
"Georgian American Junior School" - ის საკუთრებას.

მისი ნებისმიერი ფორმით (მთლიანად ან ნაწილობრივ)
გამრავლება, ჯოპირება ან გავრცელება

ნებიერობითი ნებართვის გარეშე იკრძალება.

ნახაზები გამიზნულია მხოლოდ კონტრაქტორებისათვის
არქიტექტურული ინფორმაციის მისაღებად.
მისი გამოყენება არ შეიძლება არცერთ სხვა პროექტში.
ზომები უნდა გადამოწმდეს სამშენებლო მოედანზე
კონტრაქტორის მიერ.

დამკვეთი:

Ltd. West Trave

დირექტორი: ლევან გოგია

პროექტი:

სკოლის ფასადის რეკონსტრუქციის
და მიშენების პროექტი

ხედვია #: -

ხედვია #: -

ხედვია #: -

ხედვია #: -

არქიტექტორი: დ.დოლიძე

არქიტექტორი: ს.გასვიანი

არქიტექტორი: ნ.გომელაური

ნახაზი:

სიფრცული ვიზუალიზაცია 6

სტადია :	ესკიზი
პროექტი #:	1204
ფორმატი :	A3
მასშტაბი :	1:100
თარიღი :	11/09/2012

1.29



GAJS

GEORGIAN-AMERICAN
JUNIOR SCHOOL

შენიშვნები:

გაფრთხილება!

ნინამდებარე დოკუმენტი ნახმოადგენს
"Georgian American Junior School" - ის საკუთრებას.

მისი ნებისმიერი ფორმით (მთლიანად ან ნაწილობრივ)
გამრავება, კოპირება ან გავრცელება

ნებიერობითი ნებართვის გარეშე იკრძალება.

ნახაზები გამიზნულია მხოლოდ კონტრაქტორებისათვის
არქიტექტურული ინფორმაციის მისაღებად.
მისი გამოყენება არ შეიძლება არცერთ სხვა პროექტში.
ზომები უნდა გადამოწმდეს სამშენებლო მოედანზე
კონტრაქტორის მიერ.

დამკვეთი:

Ltd. West Trave

დირექტორი: ლევან გოგია

პროექტი:

სკოლის ფასადის რეკონსტრუქციის
და მიშენების პროექტი

რევიზია #:	-
რევიზია #:	-
რევიზია #:	-
რევიზია #:	-

არქიტექტორი:		დ.დოლიძე
არქიტექტორი:		ს.გასვიანი
არქიტექტორი:		ნ.გომელაური

ნახაზი:

სიფრული ვიზუალიზაცია 7

სტადია :	ესკიზი	1.30
პროექტი #:	1204	
ფორმატი :	A3	
მასშტაბი :	1:100	
თარიღი :	11/09/2012	