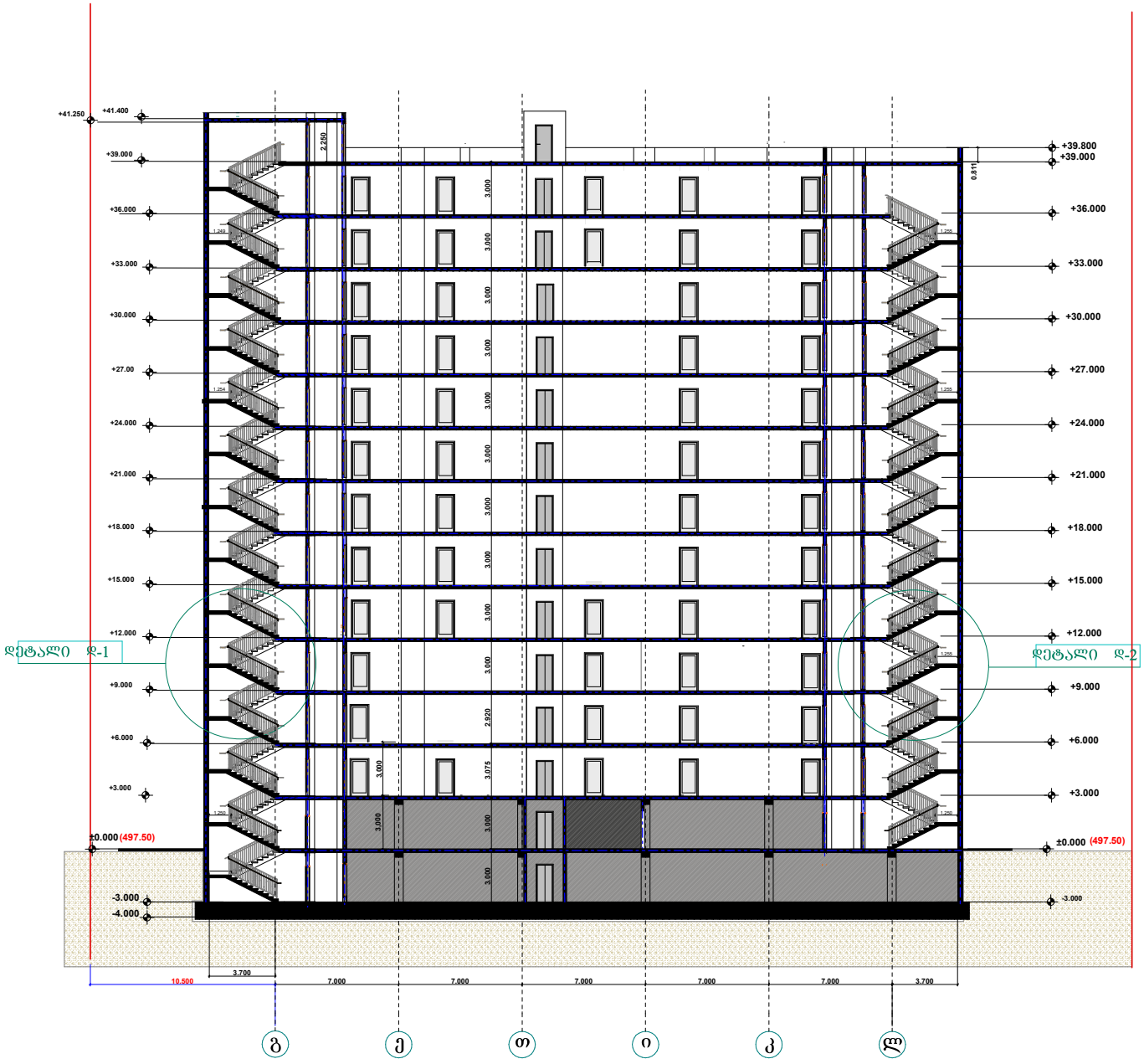

პროექტის დასახელება:
მრავალ ბინიანი საცხოვრებელი სახლი
ბლოკი № ბ-1

ნახაზი: შენობა ნაგებობის უსაფრთხოების წესებთან შესაბამისობა

ჭრილი 1 - 1

დამკვეთი:	მასშტაბი	250
შპს "ენსი გრუპი" ს/კ 405186365	ფურცელი	ა - 201
	ფურცელი	
	სტადია	მ.პ.

მისამართი:
ქალაქი თბილისი, არჩილ მეფის ქუჩა №13-15მიმდებარედ

შპს "ენსი გრუპი"

თანამდებობა	გვარი	ხელმოწერა
დირექტორი	ნ. ჯანტალიანი	
მთ. არქიტექტორი	თ. მალანია	
არქიტექტორი	თ. მალანია	
კონსტრუქტორი	რ. სილაგაძე	

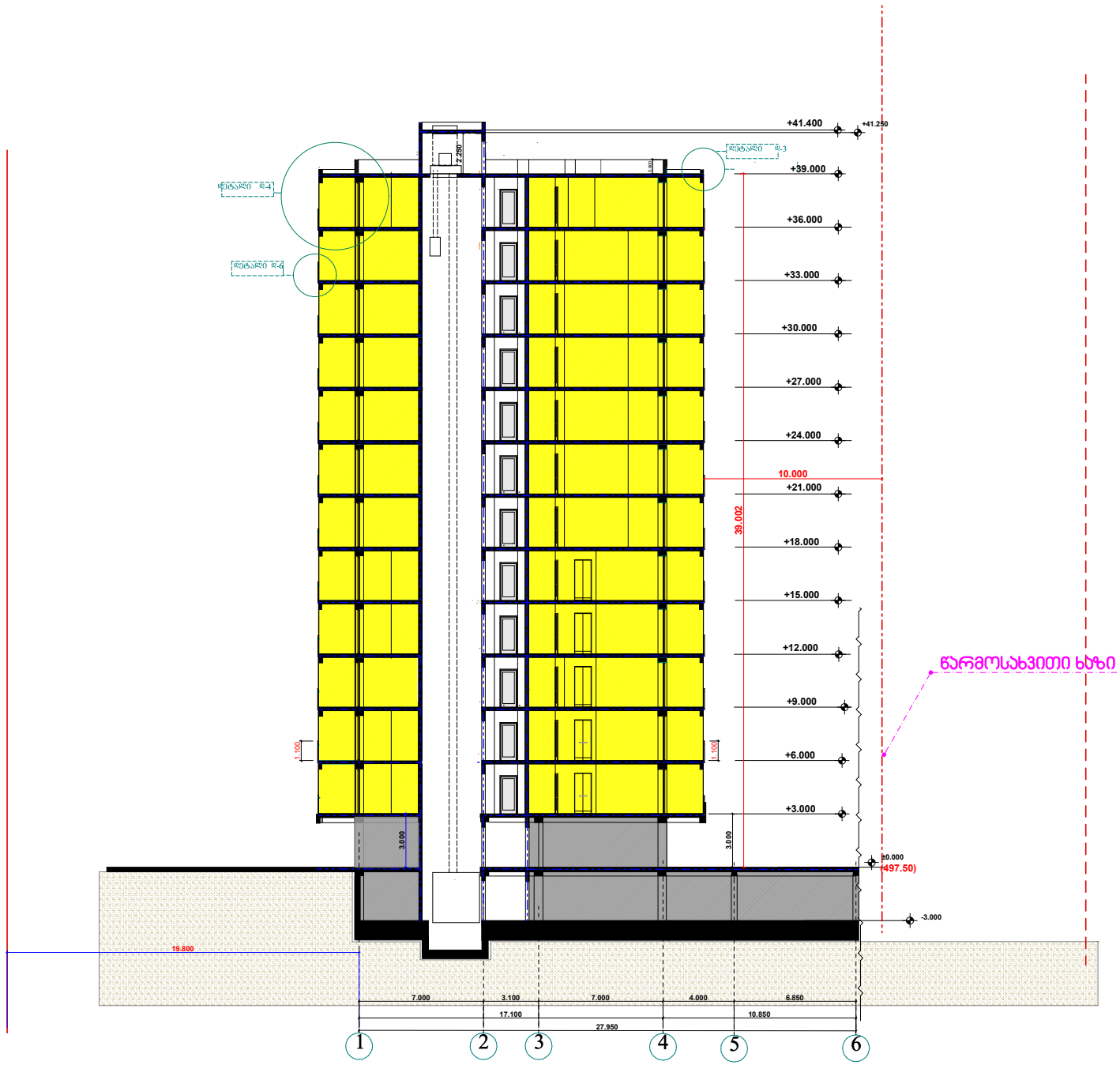

პროექტის დასახელება:
მრავალ ბინიანი საცხოვრებელი სახლი
ბლოკი № ბ-1

ნახაზი: შენობა ნაგებობის უსაფრთხოების წესებთან შესაბამისობა
ჭრილი 2-2

დამკვეთი: შპს "ენსი გრუპი" ს/კ 405186365	მაშტაბი	250
	ფურცელი	ა - 202
	ფურცელი	
	სტადია	მ.პ.

მისამართი:
ქალაქი თბილისი, არჩილ მეფის ქუჩა №13-15ბინმდებარედ

შპს "ენსი გრუპი"

თანამდებობა	გვარი	ხელმოწერა
დირექტორი	ნ. ჯვანცალიანი	
მთ. არქიტექტორი	თ. მალანია	
არქიტექტორი	თ. მალანია	
პონსტრუქტორი	რ. სილაგაძე	

კიბის უჯრედის დეტალები

დეტალი (ჭრილი 1-1)

დეტალი დ-1

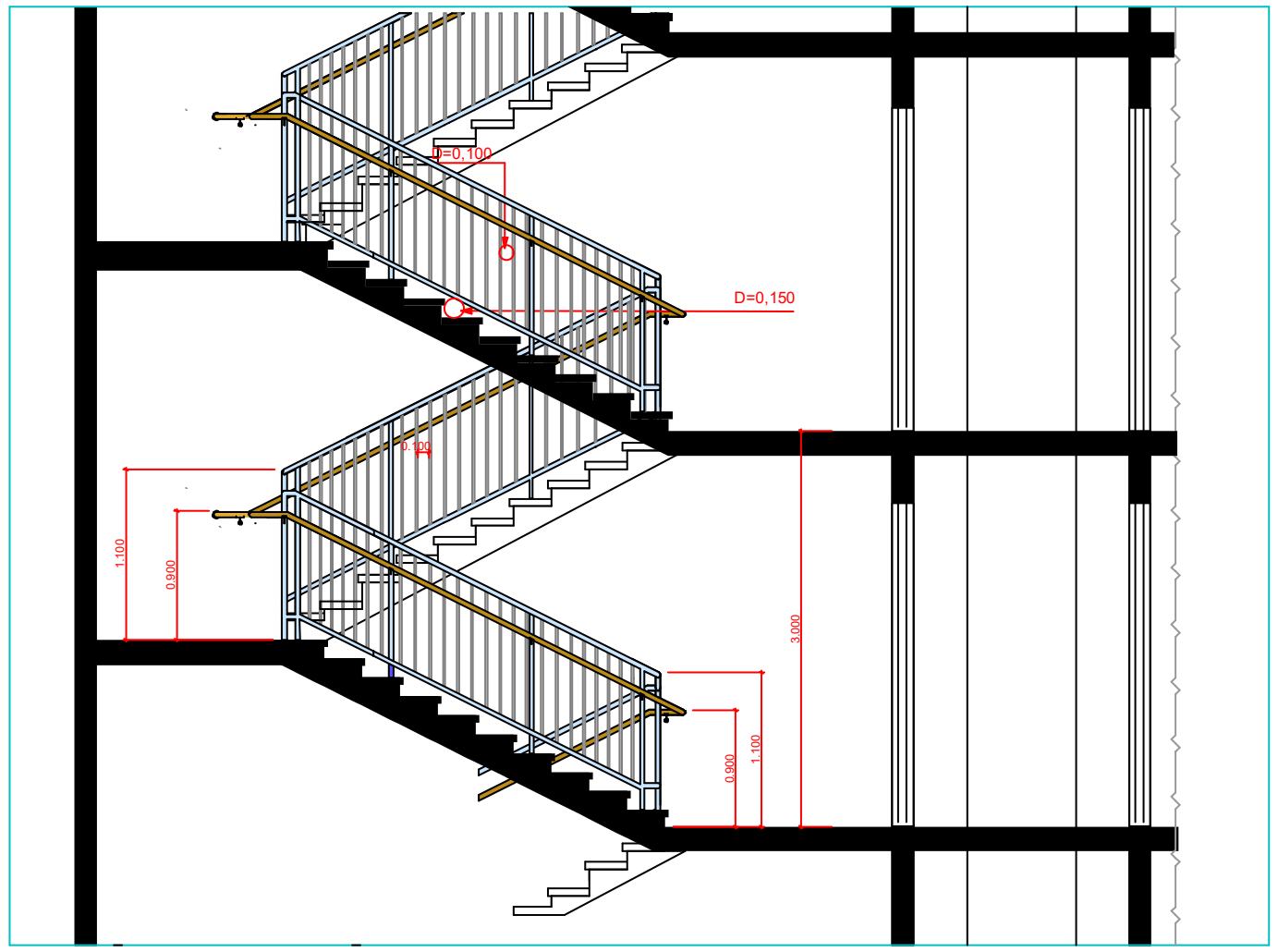

დ-2 დეტალი

დეტალი (ჭრილი 1-1)

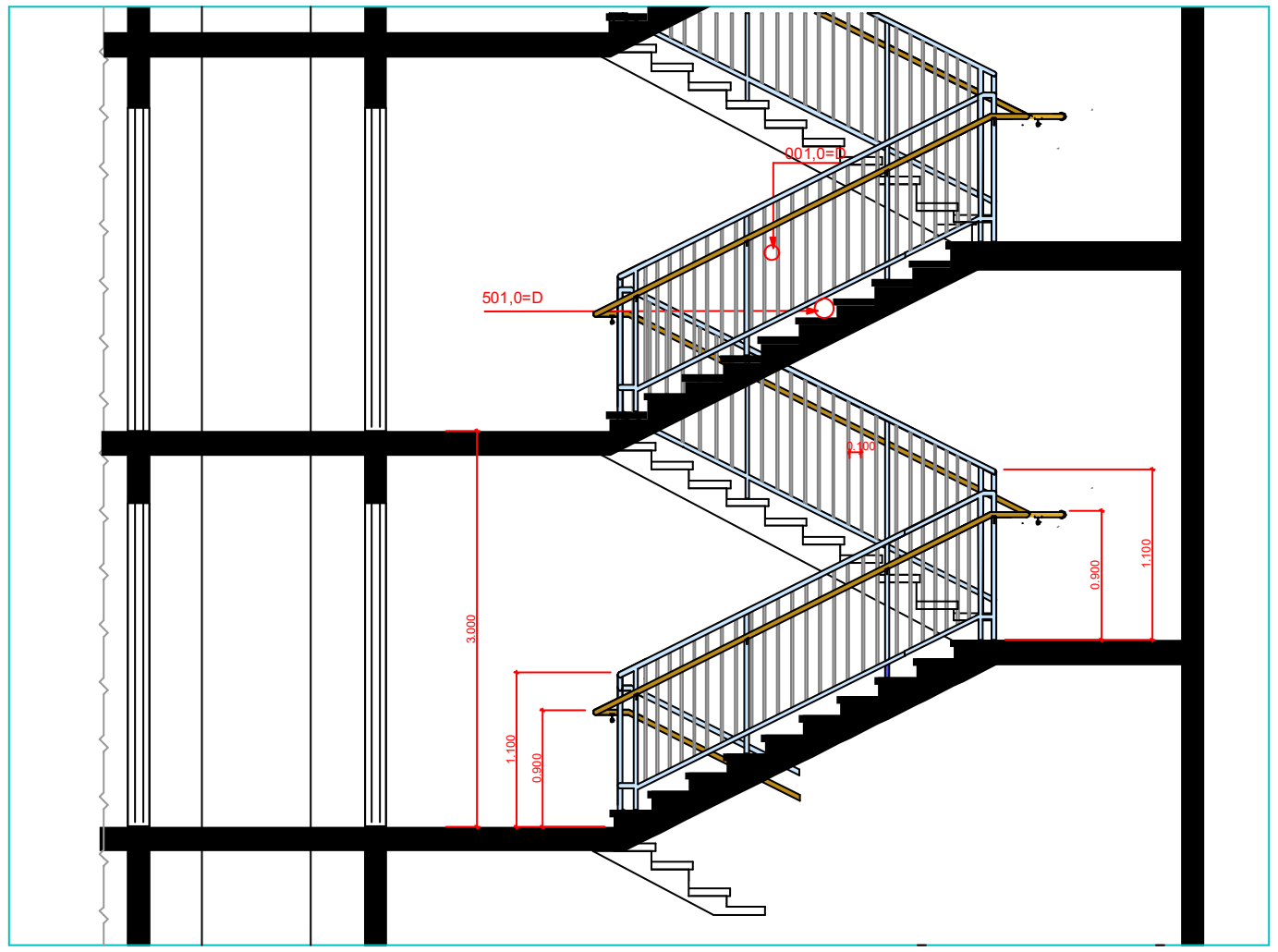

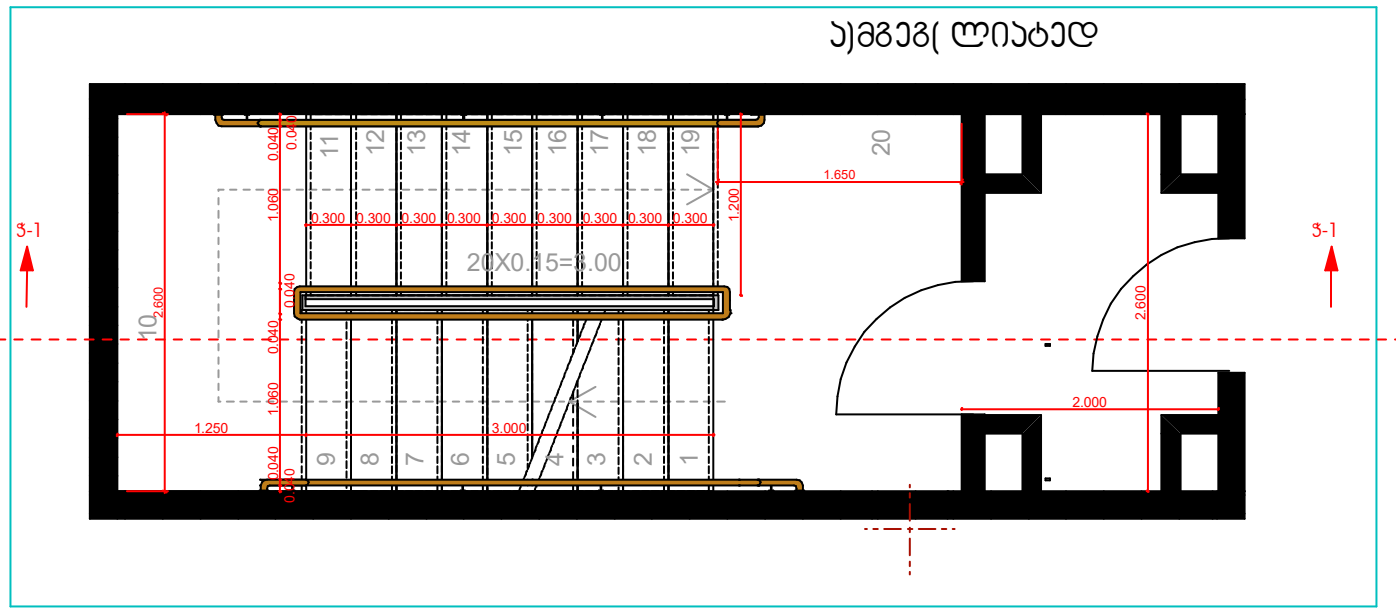

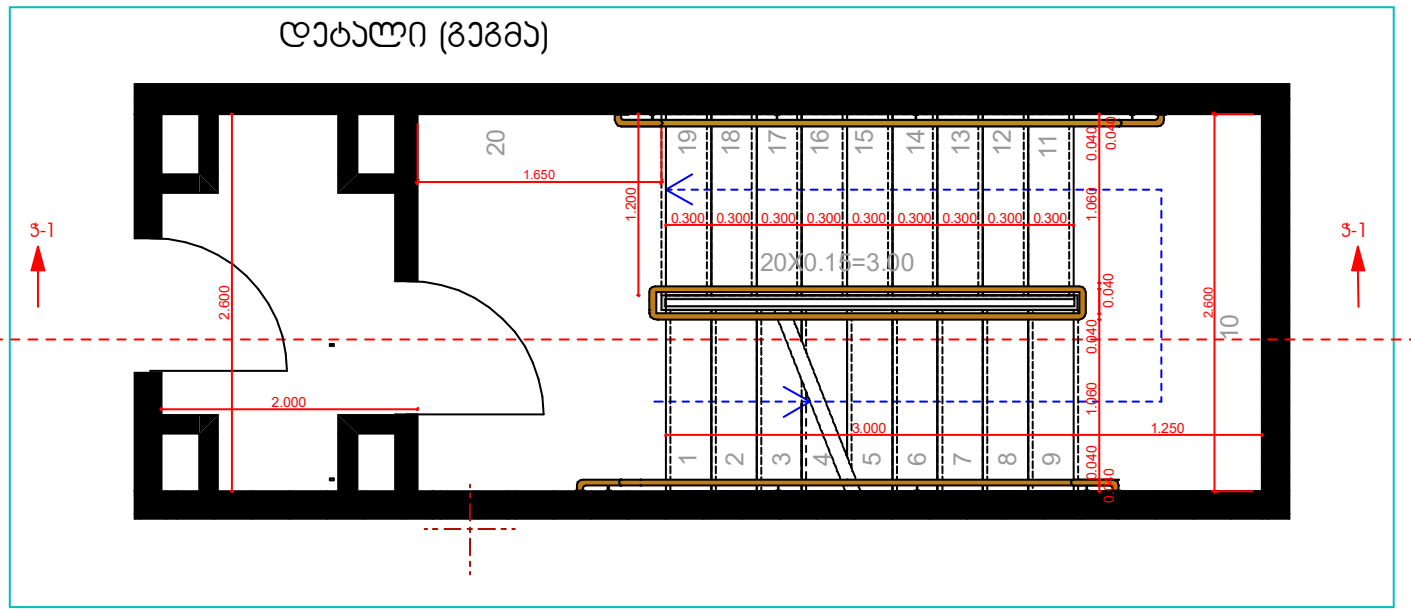

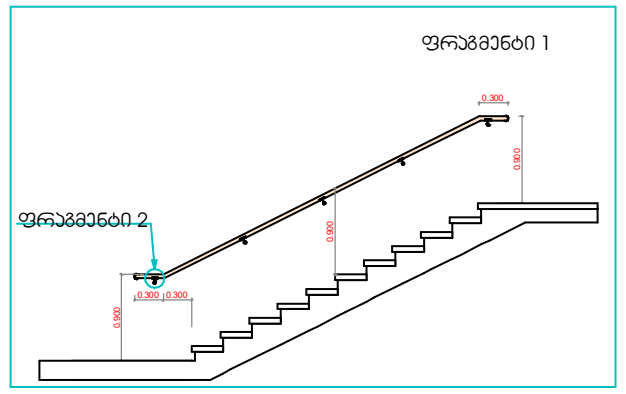

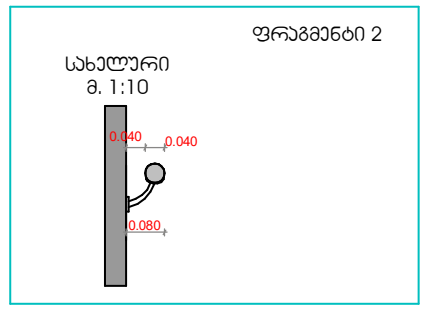

პროექტის დასახელება:
მრავალ ბინიანი საცხოვრებელი სახლი
ბლოკი № ბ-1

ნახაზი: შენობა ნაგებობის უსაფრთხოების წესებთან შესაბამისობა
ჭრილი 2-2

დამკვეთი:	მასშტაბი	250
შპს "ენსი გრუპი" ს/კ 405186365	ფურცელი	ა - 202
	ფურცელი	
	სტადია	მ.პ.

მისამართი:

ქალაქი თბილისი, არჩილ მეფის ქუჩა №13-15მიმდებარედ

შპს "ენსი გრუპი

თანამდებობა	გვარი	ხელმოწერა
დირექტორი	ნ. კვანტალიანი	
მთ. არქიტექტორი	თ. მალანია	
არქიტექტორი	თ. მალანია	
კონსტრუქტორი	რ. სილაგაძე	

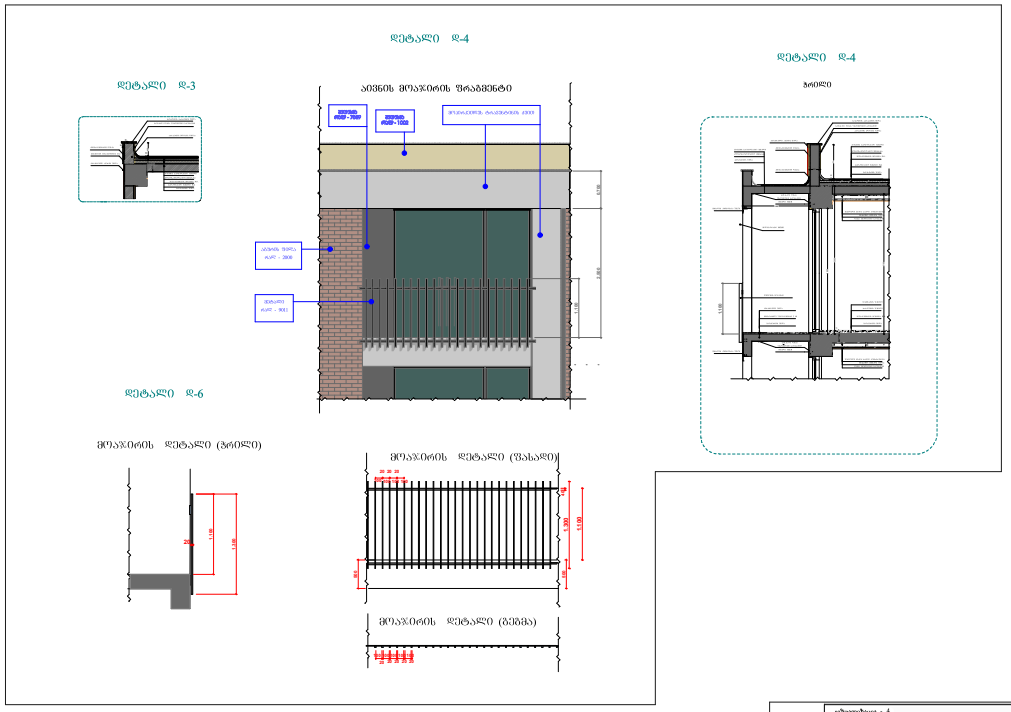

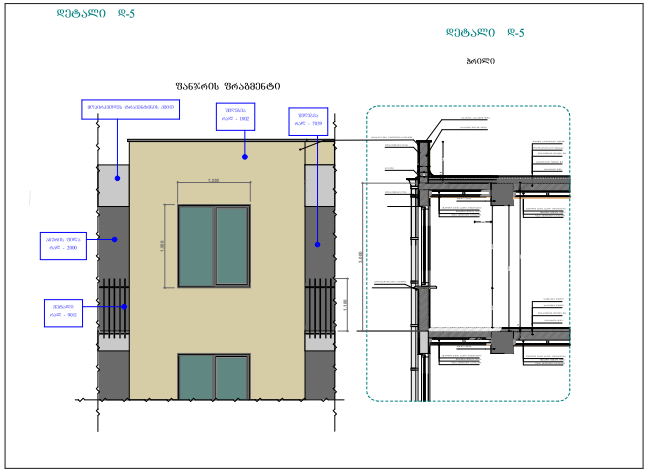

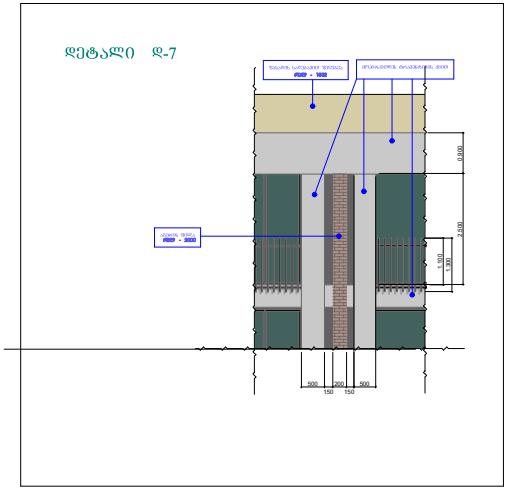

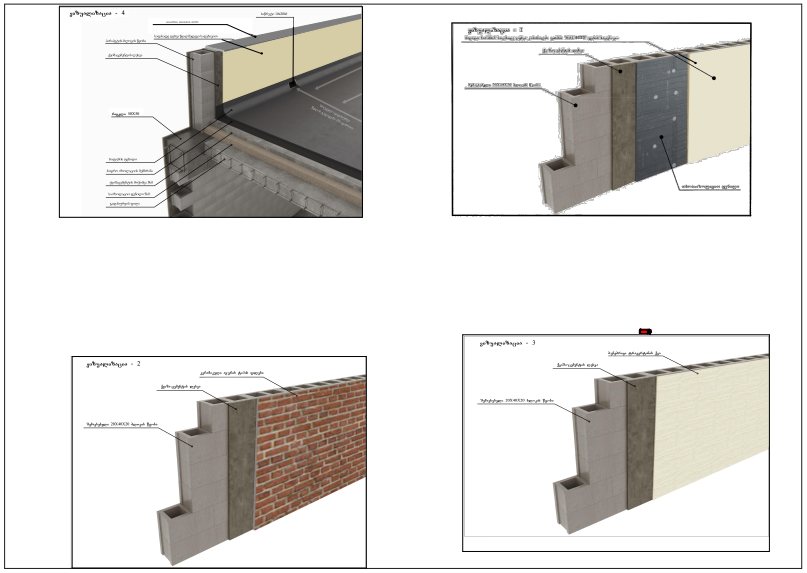

პროექტის დასახელება:
მრავალ ბინიანი საცხოვრებელი სახლი
ბლოკი № ბ-1

ნახაზი: შენობა ნაგებობის უსაფრთხოების წესებთან შესაბამისობა
ჭრილი 2-2

დამკვეთი: შპს "ენსი გრუპი" ს/კ 405186365	მაშტაბი	250
	ფურცელი	ა - 202
	ფურცელი	
	სტადია	მ.პ.

მისამართი:
ქალაქი თბილისი, არჩილ მეფის ქუჩა №13-15მიმდებარედ

შპს "ენსი გრუპი

თანამდებობა	გვარი	ხელმოწერა
დირექტორი	ნ. ჯუანტალიანი	
მთ. არქიტექტორი	თ. მალანია	
არქიტექტორი	თ. მალანია	
პონსტრუქტორი	რ. სილაგაძე	

პანდუსის ფრაგმენტი

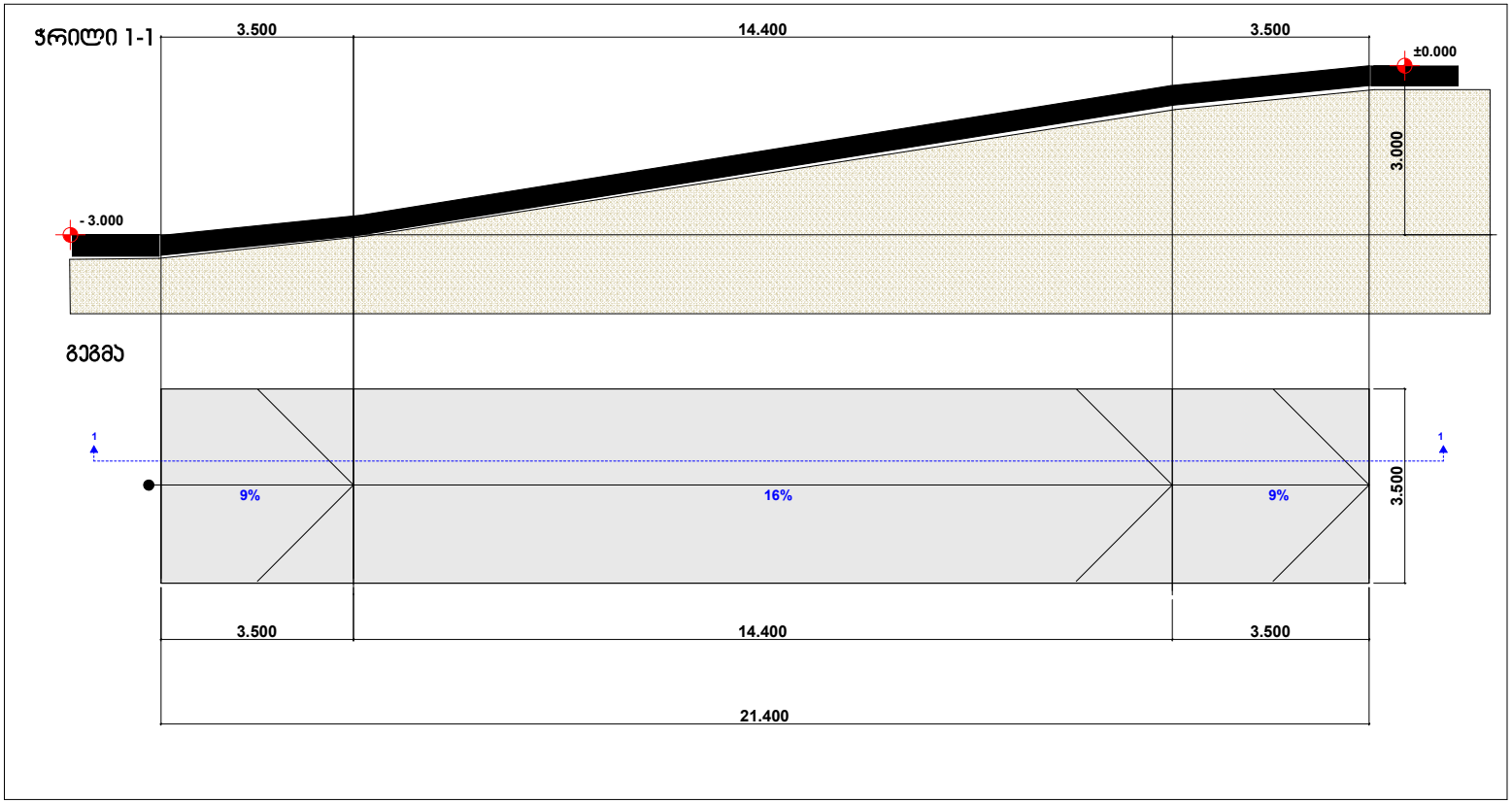

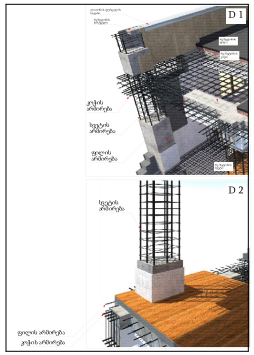

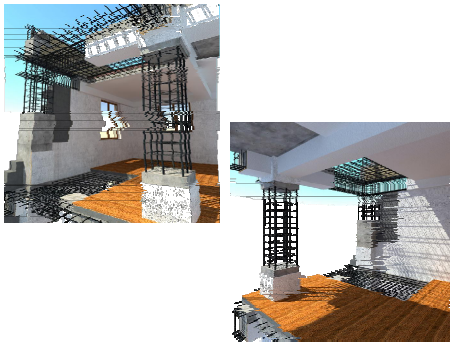

პროექტის დასახელება:
მრავალ ბინიანი საცხოვრებელი სახლი
ბლოკი № ბ-1

ნახაზი:
პანდუსის ფრაგმენტი
კონსტრუქციული ფრაგმენტები

დამკვეთი:		
შპს "ენსი გრუპი" ს/კ 405186365	მაშტაბი	
	ფურცელი	ა - 301
	ფურცელი	55
	სტადია	მ.პ.

მისამართი:

შპს "ენსი გრუპი

თანამდებობა	გვარი	ხელმოწერა
დირექტორი		
მთ. არქიტექტორი	თ. მალანია	
არქიტექტორი	თ. მალანია	
კონსტრუქტორი	რ. სილაგაძე	

კარების სპეციფიკაცია				
დასახელება	კ - 1	კ - 2	კ - 3	კ - 4
რაოდენობა	179	108	48	2
გაბარიტები	1.000×2.200	2.500×2.500	1.600×2.500	2.500×2.500
ჯვეთი		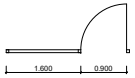	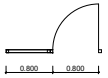	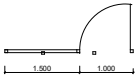
განძლა	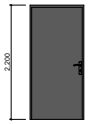		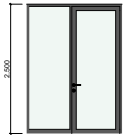	

ფანჯრების სპეციფიკაცია			
დასახელება	ფ - 1	ფ - 2	ფ - 3
რაოდენობა	48	96	48
გაბარიტები	0.600×1.500	1.400×1.500	1.200×1.500
ჯვეთი		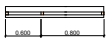	
განძლა		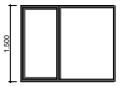	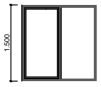

ფასადის მოსაპირკეთებელი მასალების სპეციფიკაცია

#	მასალების დასახელება	მასალის, ფერი-მასპირება	მასალების რაოდენობა მ²
1	ბრაჯენტინის ბუნებრივი ქვა		544.0m²
2	ჯერამიკული მოსაპირკეთებელი აგურის ფასკეტრის ფილა	რალ - 2000	1860.0m²
3	ნალესების ღებვა ფასადის საღებავით	რალ - 7039	440.0m²
4	ნალესების ღებვა ფასადის საღებავით	რალ - 1002	820.0m²
5	პომპოზიბაბელი	რალ - 9011	48.0m²

პროექტის დასახელება:
მრავალ ბინიანი საცხოვრებელი სახლი
ბლოკი № ბ-1

ნახაზი: კარების სპეციფიკაცია
ფანჯრების სპეციფიკაცია
ფასადის მოსაპირკეთებელი მასალების სპეციფიკაცია

დამკვეთი:	მაშტაბი	
შპს "ენსი გრუპი" ს/კ 405186365	ფურცელი	ა - 301
	ფურცელი	55
	სტადია	მ.პ.

მისამართი:
კახეთის თბილისი, არჩილ მეფის ქუჩა №13-15მიმდებარედ

შპს "ენსი გრუპი

თანამდებობა	გვარი	ხელმოწერა
დირექტორი		
მთ. არქიტექტორი	თ. მალანია	
არქიტექტორი	თ. მალანია	
კონსტრუქტორი	რ. სილაგაძე	