პოლიკლინიკის ესკიზური პროექტი



2022 წ.

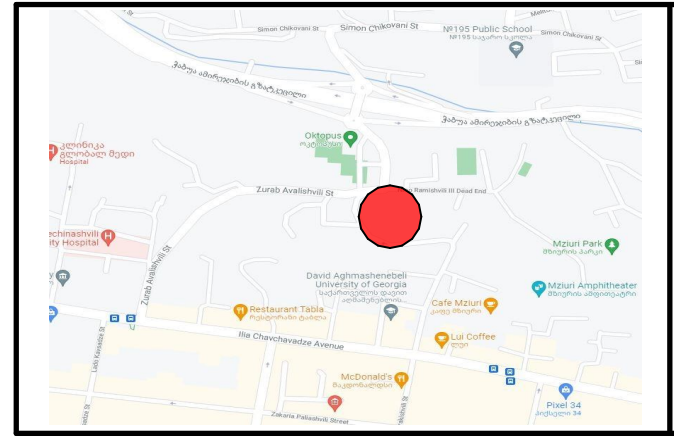

ქალაქი თბილისი, გამზირი ჭავჭავაძე 33ა მიმდებარედ 01.14.14.004.047 მიწის ნაკვეთის ურბანული კვლევა	საკვლევ არეალში არსებული შენობების სართულიანობა		
	თარიღი	16.09.2021	
	ფორმატი	A3	

ექსპლიკაცია

საპროექტო ტერიტორია	7 სართული
საკვლევი არეალი	16 სართული
12 სართული	10 სართული
18 სართული	3 სართული
5 სართული	



გენგეგმა

1. საპროექტო შენობა
2. ძეგლის სტატუსის მქონე შენობა



ფორმატი – A1	დამკვეთი: შპს "იბეროტელი"	პროექტის სახელწოდება: პოლიკლინიკა **ესკიზური პროექტი**	თანამდებობა	გვარი			სტადია	მასშტაბი	ფურცელი	1
თბილისი 2022 წ.	მისამართი: ქ. თბილისი, გამზირი ჭავჭავაძე, N33ა-ს მიმდებარედ ს/კ 01.14.14.004.047		მთ. არქიტექტორი	დ. მოსულიშვილი			ესკიზი	1:200	ფურცლები	20
			თანაავტორი	გ. ქურციკიძე						

სარდაფის გეგმა ნიშნულზე -3.00

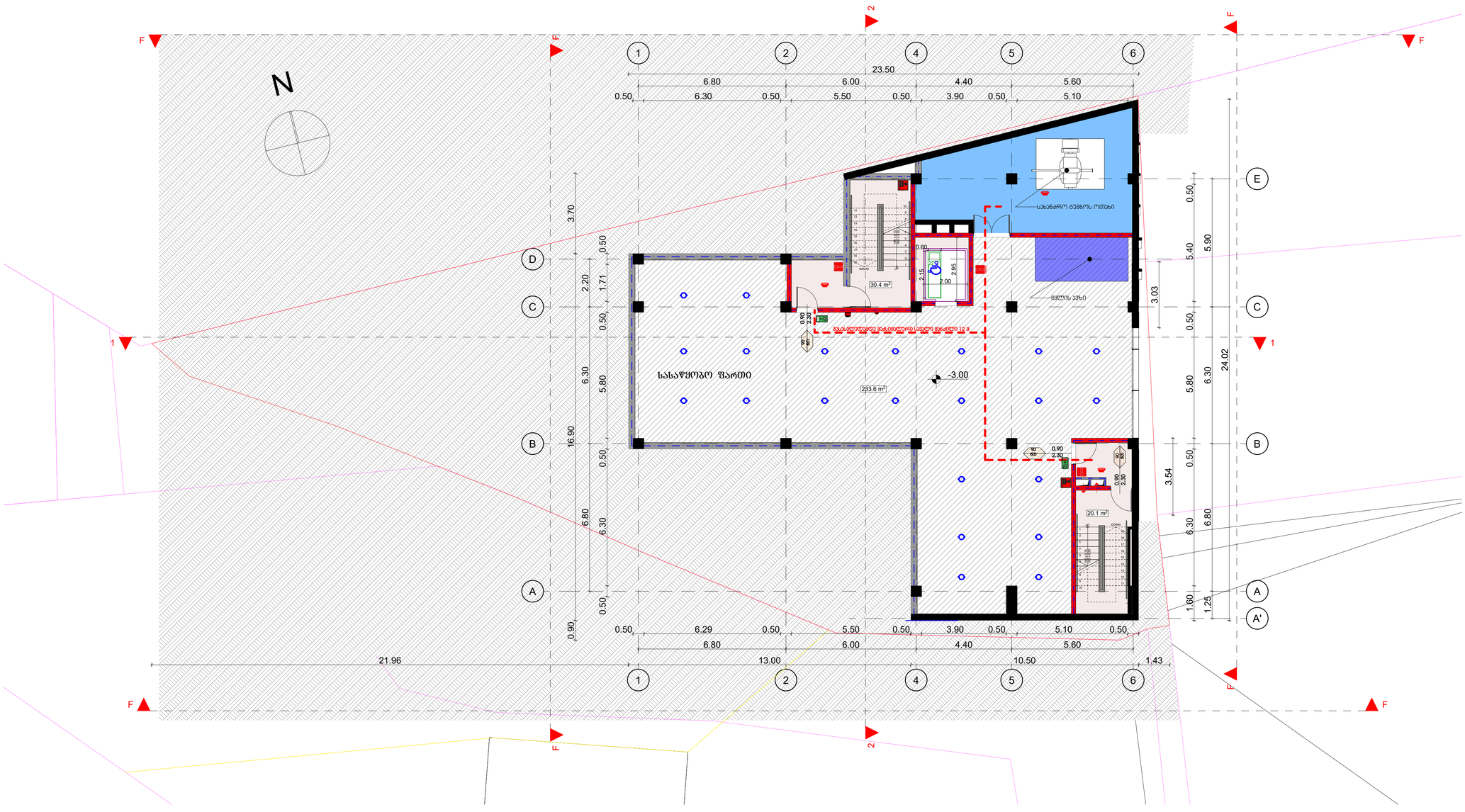

ფორმატი – A1	დამკვეთი: შპს "იბეროტელი"	პროექტის სახელწოდება: პოლიკლინიკა **ესკიზური პროექტი**	თანამდებობა	გვარი			სტადია	მასშტაბი	ფურცელი	2
თბილისი 2022 წ.	მისამართი: ქ. თბილისი, გამზირი ჭავჭავაძე, N33ა-ს მიმდებარედ ს/კ 01.14.14.004.047		მთ. არქიტექტორი	დ. მოსულიშვილი			ესკიზი	1:100	ფურცლები	20
			თანაავტორი	გ. ქურციკიძე						

გეგმა ნიშნულზე 0.00

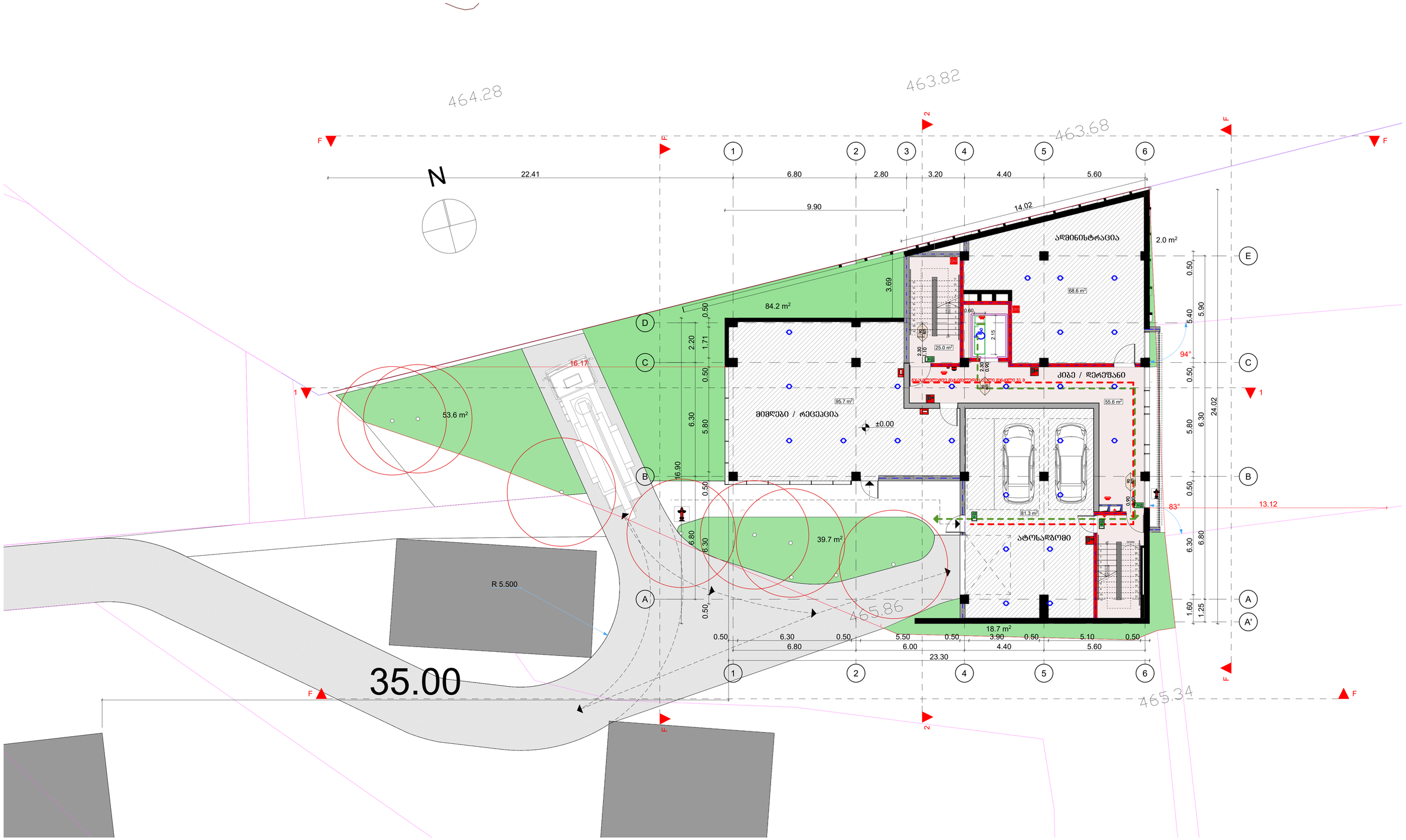

ფორმატი – A1	დამკვეთი: შპს "იბეროტელი"	პროექტის სახელწოდება: პოლიკლინიკა **ესკიზური პროექტი**	თანამდებობა	გვარი			სტადია	მასშტაბი	ფურცელი	3
თბილისი 2022 წ.	მისამართი: ქ. თბილისი, გამზირი ჭავჭავაძე, N33ა-ს მიმდებარედ ს/კ 01.14.14.004.047		მთ. არქიტექტორი	დ. მოსულიშვილი			ესკიზი	1:100	ფურცლები	20
			თანაავტორი	გ. ქურციკიძე						

გეგმა ნიშნულზე +3.30 +6.60 +9.90 +13.20 +16.50

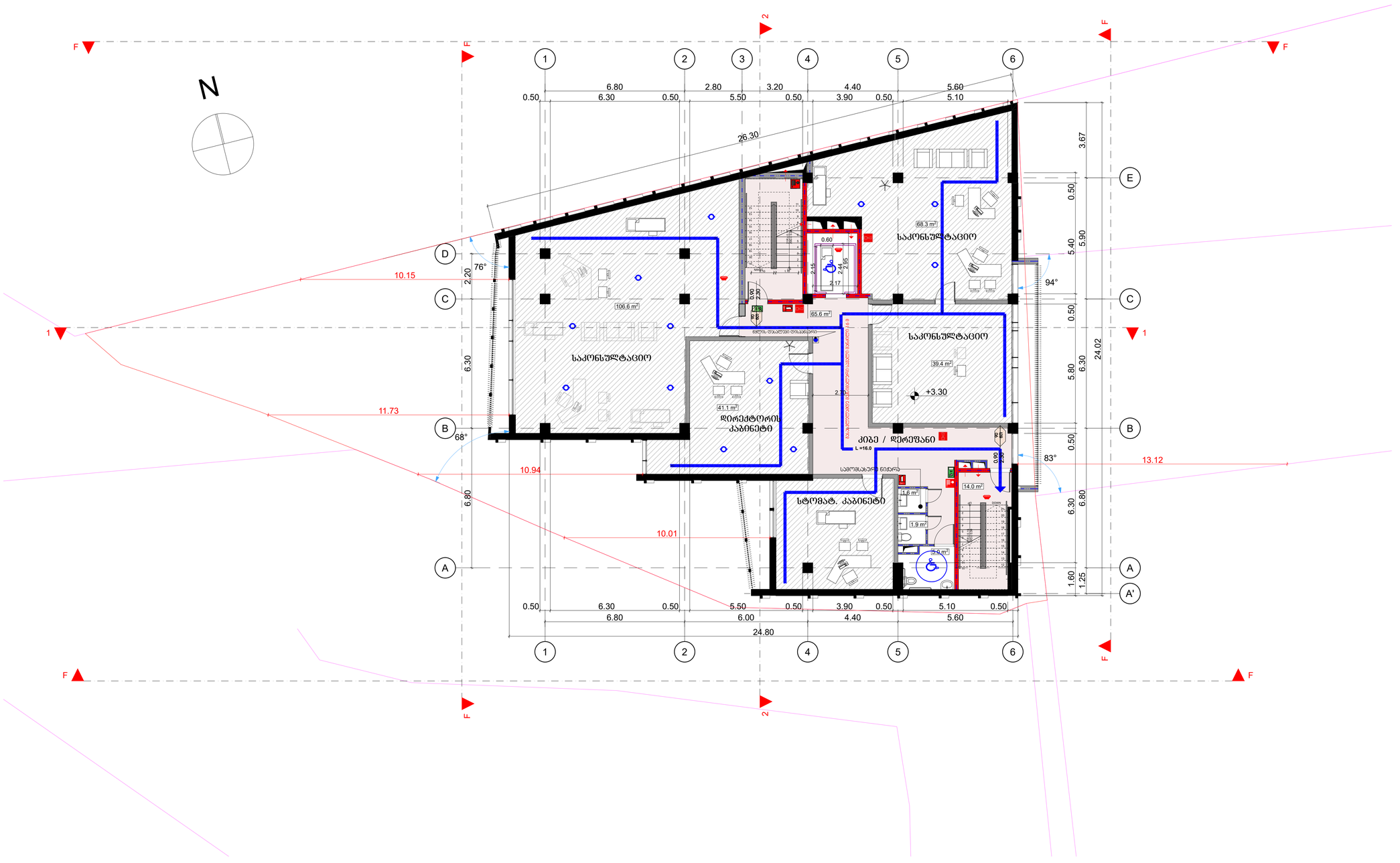
N
1
2
F
F
F
F
F
F
1
2
3
4
5
6
A
B
C
D
E
A'
0.50
6.80
6.30
0.50
2.80
5.50
0.50
3.20
0.50
4.40
3.90
0.50
5.60
5.10
0.50
26.30
3.67
0.50
5.90
5.40
0.50
24.02
6.30
5.80
0.50
6.80
6.30
1.60
1.25
6.80
2.20
6.30
6.80
10.15
11.73
10.94
10.01
13.12
76°
68°
94°
83°
+3.30
საკონსულტაციო
საკონსულტაციო
საკონსულტაციო
დირექტორის კაბინეტი
კიბე / დერეფანი
სტომატ. კაბინეტი
სველი წერტილი
სველი წერტილი
სველი წერტილ

გეგმა ნიშნულზე +19.80

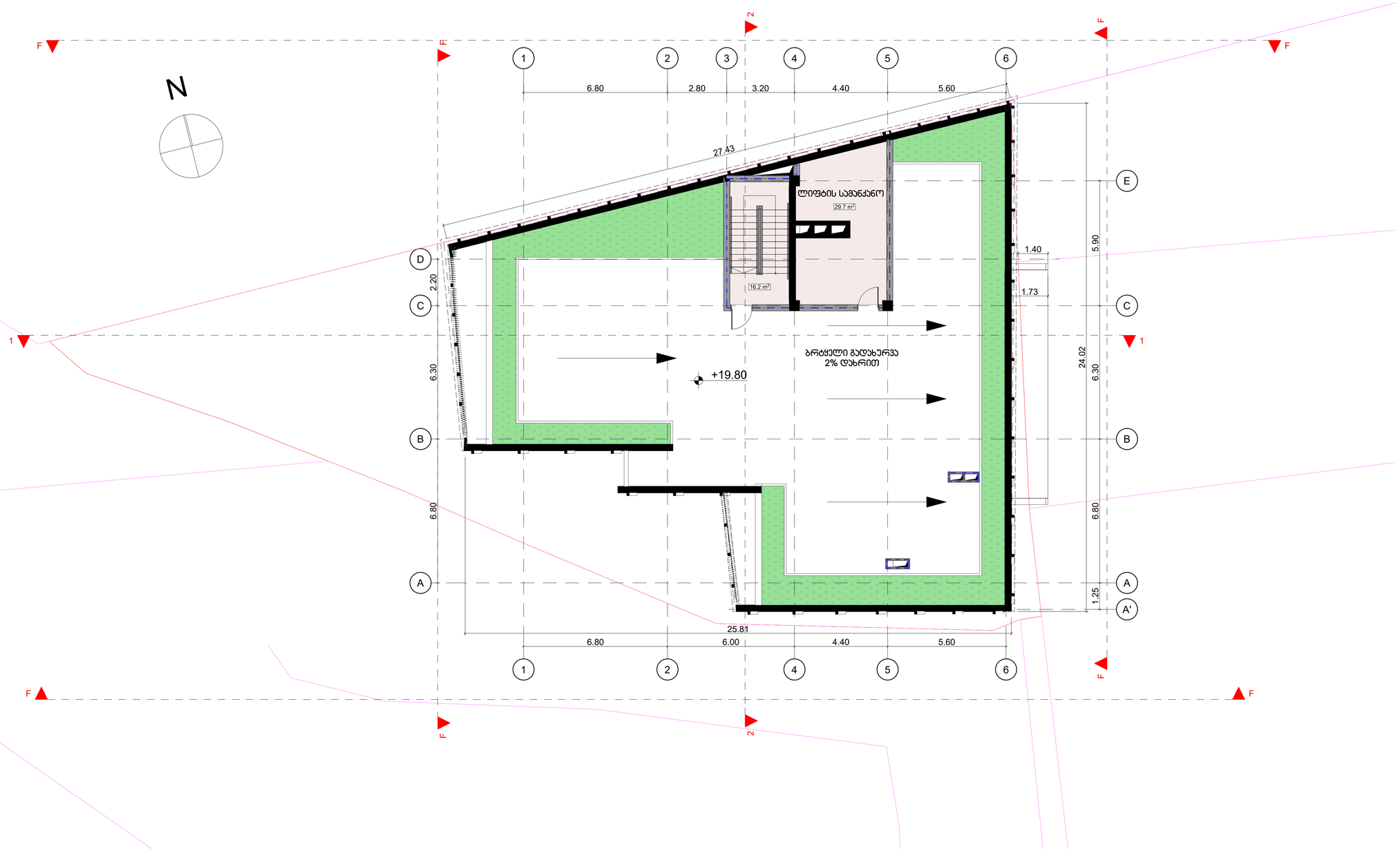

ფორმატი – A1	დამკვეთი: შპს "იბეროტელი"	პროექტის სახელწოდება: პოლიკლინიკა **ესკიზური პროექტი**	თანამდებობა	გვარი			სტადია	მასშტაბი	ფურცელი	5
თბილისი 2022 წ.	მისამართი: ქ. თბილისი, გამზირი ჭავჭავაძე, N33ა-ს მიმდებარედ ს/კ 01.14.14.004.047		მთ. არქიტექტორი	დ. მოსულიშვილი			ესკიზი	1:100	ფურცლები	20
			თანაავტორი	გ. ქურციკიძე						

სახურავის გეგმა

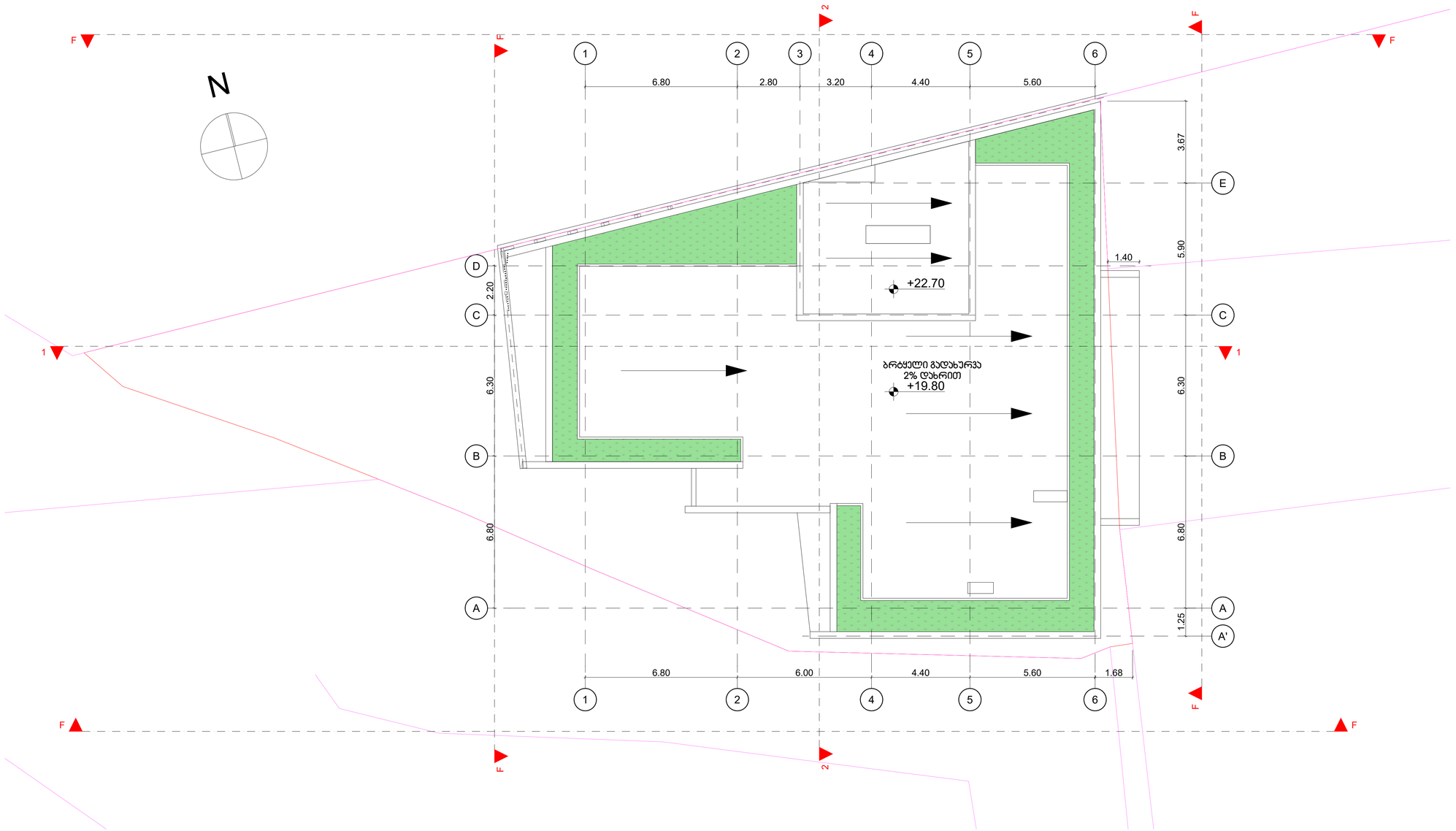

ფორმატი – A1	დამკვეთი: შპს "იბეროტელი"	პროექტის სახელწოდება: პოლიკლინიკა **ესკიზური პროექტი**	თანამდებობა	გვარი			სტადია	მასშტაბი	ფურცელი	6
თბილისი 2022 წ.	მისამართი: ქ. თბილისი, გამზირი ჭავჭავაძე, N33ა-ს მიმდებარედ ს/კ 01.14.14.004.047		მთ. არქიტექტორი	დ. მოსულიშვილი			ესკიზი	1:100	ფურცლები	20
			თანაავტორი	გ. ქურციკიძე						

ჭრილი 1-1



ფორმატი – A1	დამკვეთი: შპს "იბეროტელი"	პროექტის სახელწოდება: პოლიკლინიკა **ესკიზური პროექტი**	თანამდებობა	გვარი			სტადია	მასშტაბი	ფურცელი	7
თბილისი 2022 წ.	მისამართი: ქ. თბილისი, გამზირი ჭავჭავაძე, N33ა-ს მიმდებარედ ს/კ 01.14.14.004.047		მთ. არქიტექტორი	დ. მოსულიშვილი			ესკიზი	1:100	ფურცლები	20
			თანაავტორი	გ. ქურციკიძე						

ჭრილი 2-2

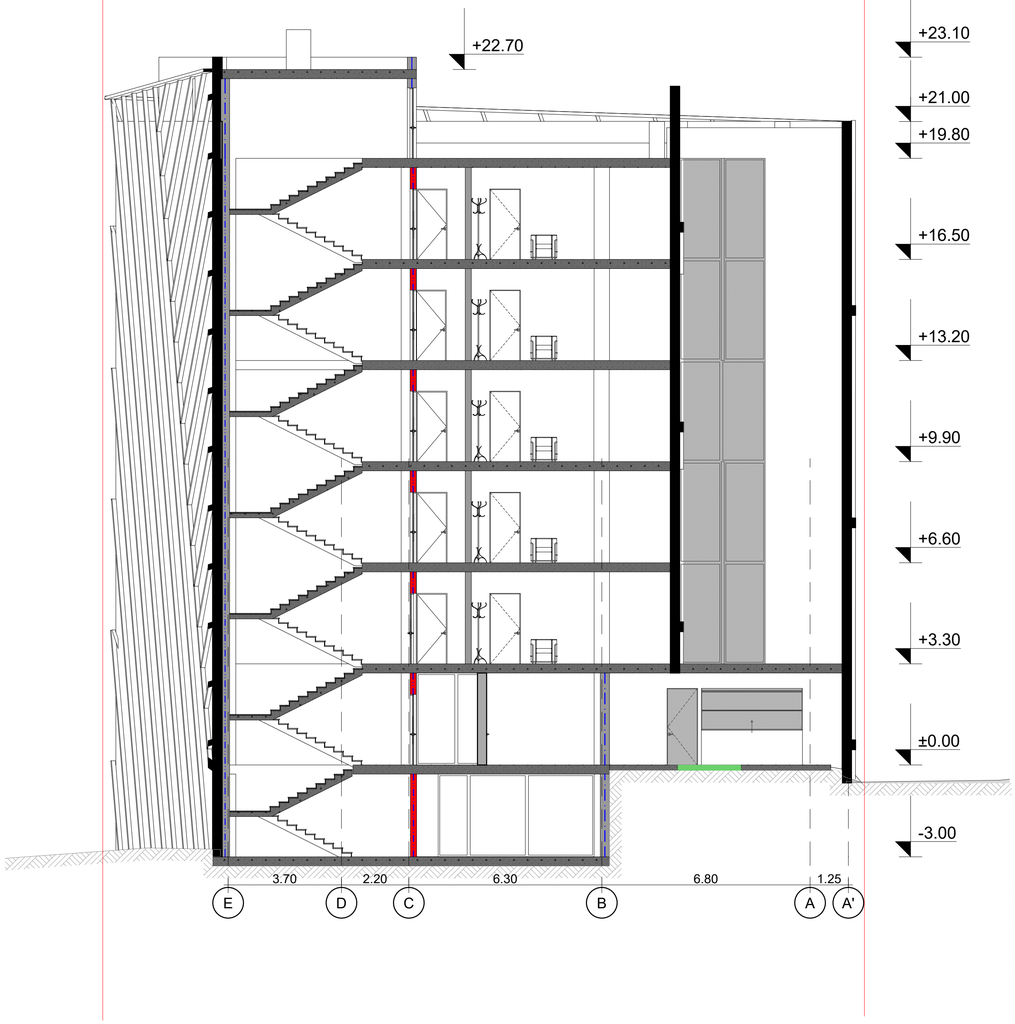

ფორმატი – A1	დამკვეთი: შპს "იბეროტელი"	პროექტის სახელწოდება: პოლიკლინიკა **ესკიზური პროექტი**	თანამდებობა	გვარი			სტადია	მასშტაბი	ფურცელი	8
თბილისი 2022 წ.	მისამართი: ქ. თბილისი, გამზირი ჭავჭავაძე, N33ა-ს მიმდებარედ ს/კ 01.14.14.004.047		მთ. არქიტექტორი	დ. მოსულიშვილი			ესკიზი	1:100	ფურცლები	20
			თანაავტორი	გ. ქურციკიძე						

ფასადი ღერძებში 1-6

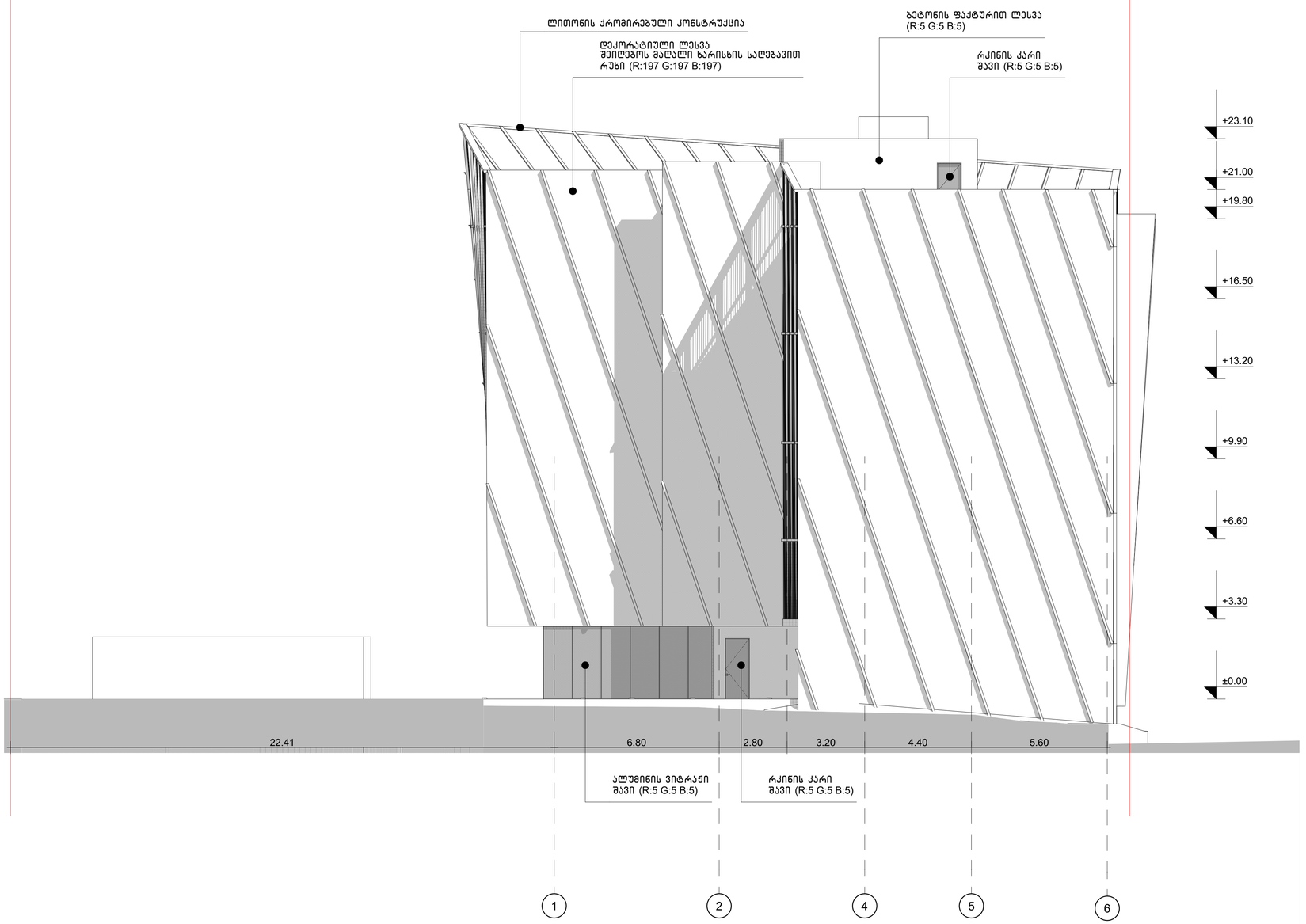

ფორმატი - A1	დამკვეთი: შპს "იბეროტელი"	პროექტის სახელწოდება: პოლიკლინიკა **ესკიზური პროექტი**	თანამდებობა	გვარი			სტადია	მასშტაბი	ფურცელი	9
თბილისი 2022 წ.	მისამართი: ქ. თბილისი, გამზირი ჭავჭავაძე, N33ა-ს მიმდებარედ ს/კ 01.14.14.004.047		მთ. არქიტექტორი	დ. მოსულიშვილი			ესკიზი	1:100	ფურცლები	20
			თანაავტორი	გ. ქურციკიძე						

ფასადი ღერძებში 6-1

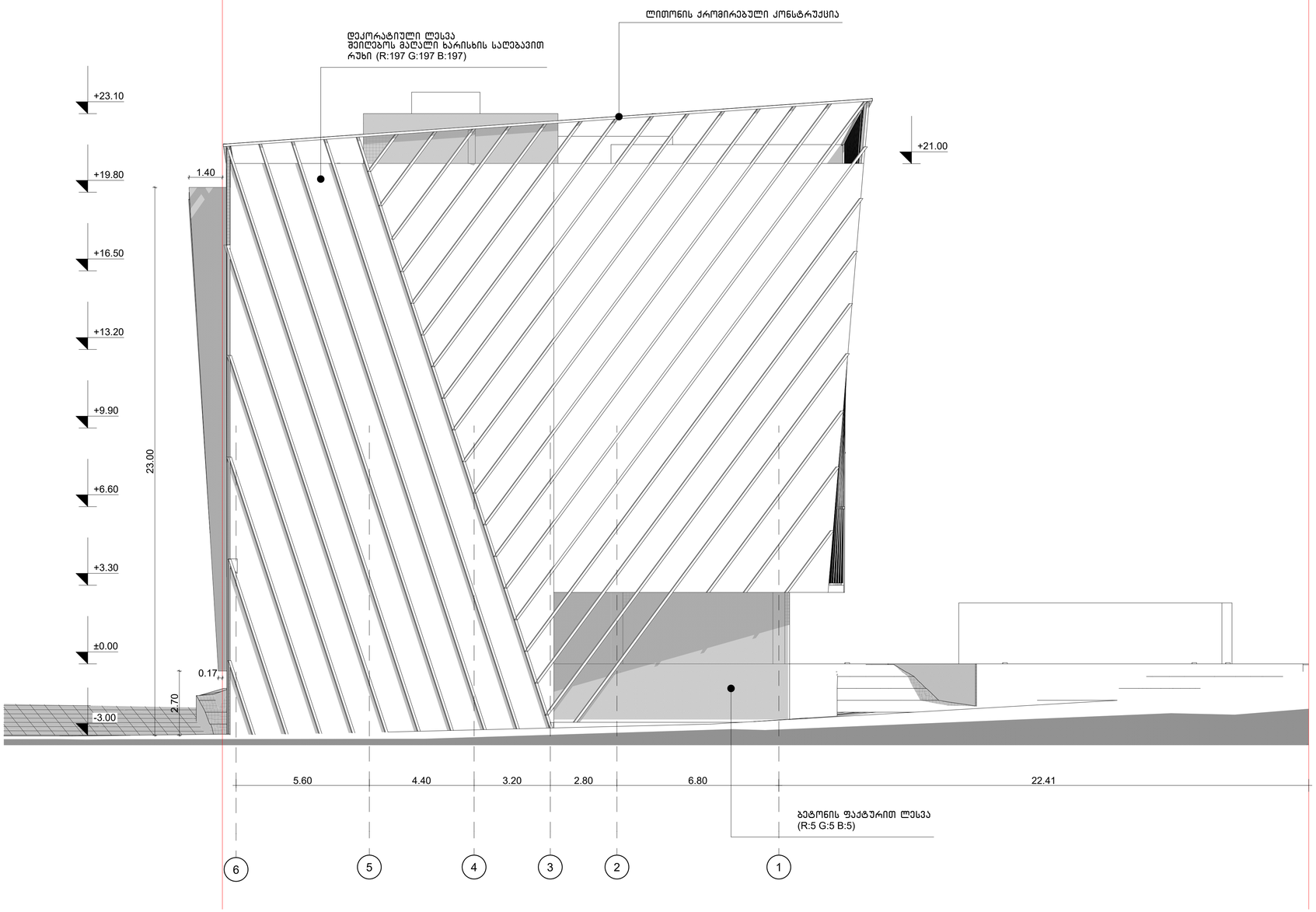

ფორმატი - A1	დამკვეთი: შპს "იბეროტელი"	პროექტის სახელწოდება: პოლიკლინიკა **ესკიზური პროექტი**	თანამდებობა	გვარი			სტადია	მასშტაბი	ფურცელი	10
თბილისი 2022 წ.	მისამართი: ქ. თბილისი, გამზირი ჭავჭავაძე, N33ა-ს მიმდებარედ ს/კ 01.14.14.004.047		მთ. არქიტექტორი	დ. მოსულიშვილი			ესკიზი	1:100	ფურცლები	20
			თანაავტორი	გ. ქურციკიძე						

ფასადი ღერძებში A'-E

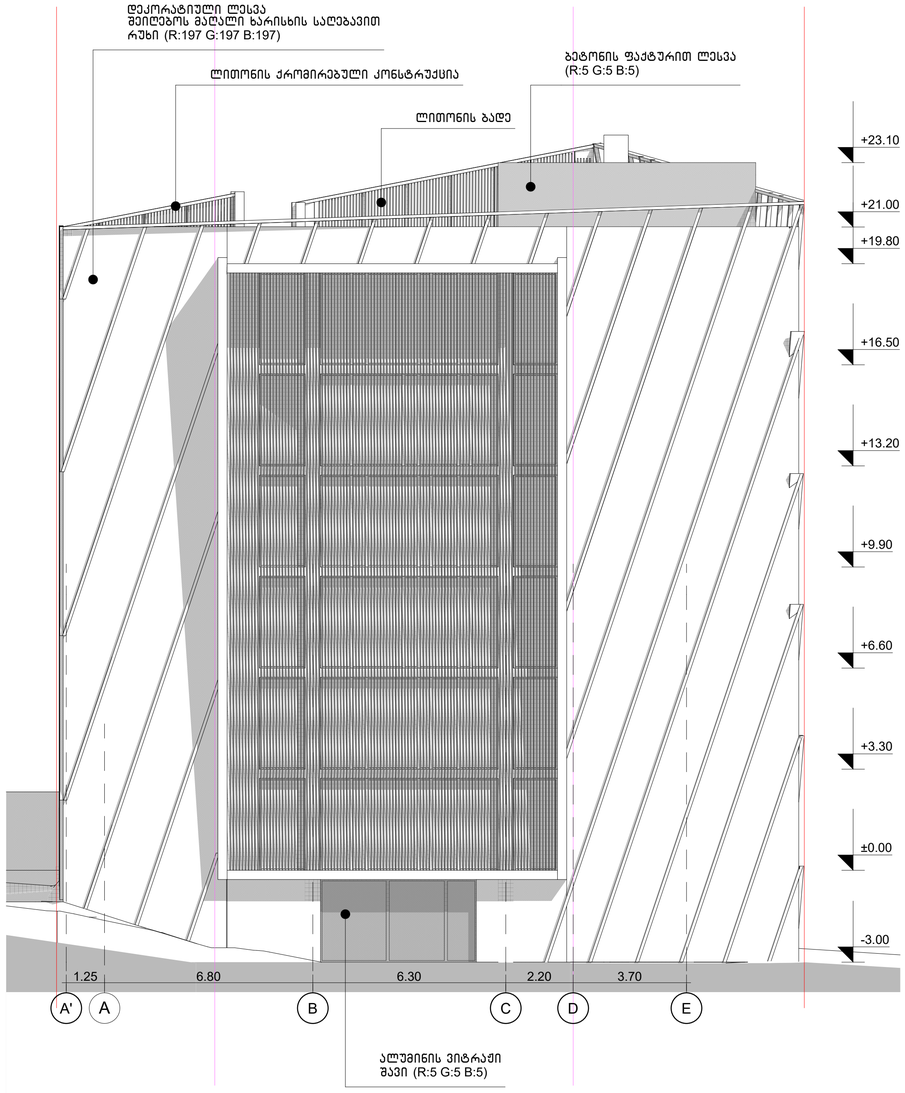

ფორმატი – A1	დამკვეთი: შპს "იბეროტელი"	პროექტის სახელწოდება: პოლიკლინიკა **ესკიზური პროექტი**	თანამდებობა	გვარი			სტადია	მასშტაბი	ფურცელი	11
თბილისი 2022 წ.	მისამართი: ქ. თბილისი, გამზირი ჭავჭავაძე, N33ა-ს მიმდებარედ ს/კ 01.14.14.004.047		მთ. არქიტექტორი	დ. მოსულიშვილი			ესკიზი	1:100	ფურცლები	20
			თანაავტორი	გ. ქურციკიძე						

ფასადი ღერძებში E-A'

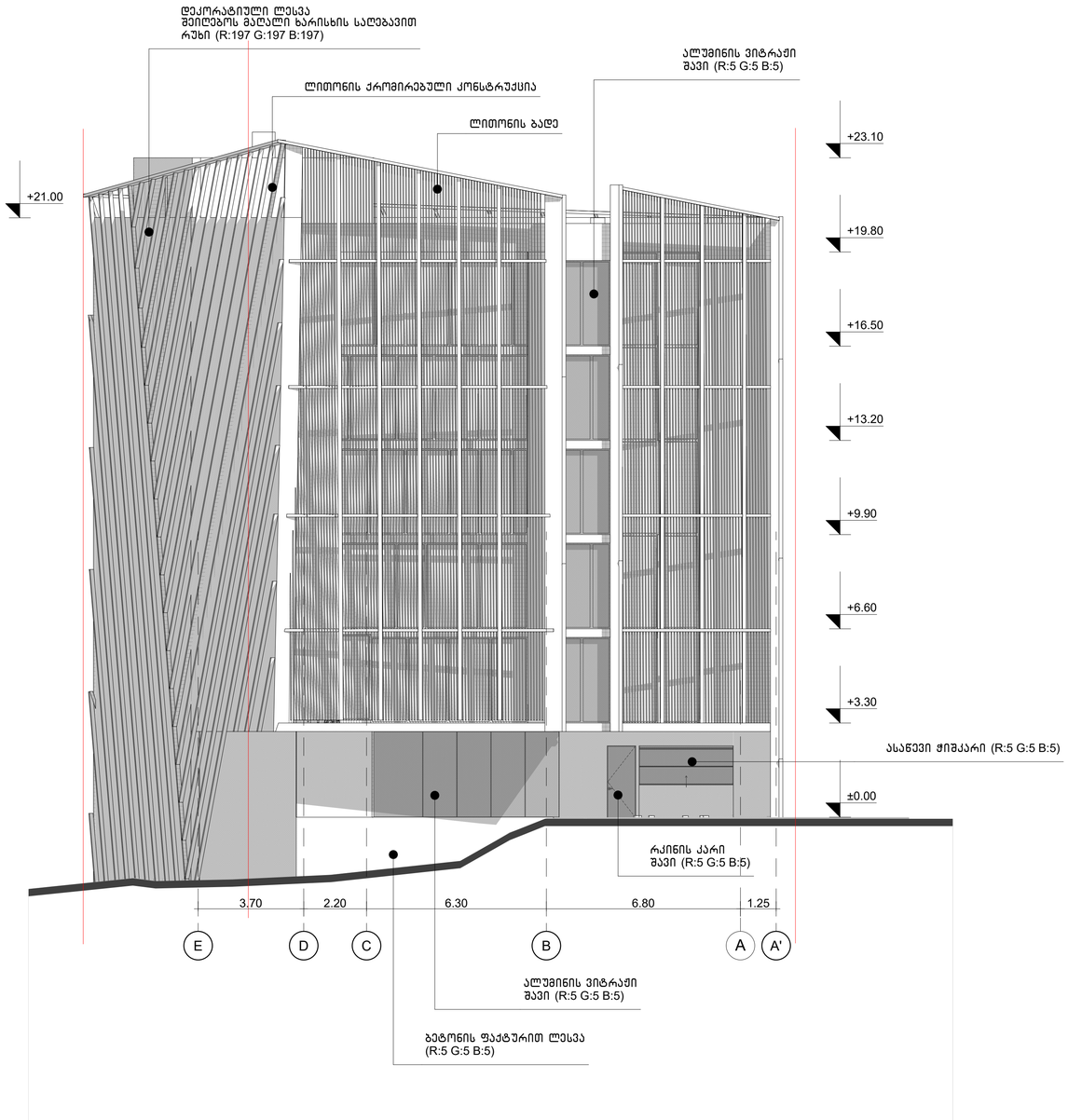

ფორმატი – A1	დამკვეთი: შპს "იბეროტელი"	პროექტის სახელწოდება: პოლიკლინიკა **ესკიზური პროექტი**	თანამდებობა	გვარი			სტადია	მასშტაბი	ფურცელი	12
თბილისი 2022 წ.	მისამართი: ქ. თბილისი, გამზირი ჭავჭავაძე, N33ა-ს მიმდებარედ ს/კ 01.14.14.004.047		მთ. არქიტექტორი	დ. მოსულიშვილი			ესკიზი	1:100	ფურცლები	20
			თანაავტორი	გ. ქურციკიძე						

სიმაღლის განსაზღვრის სქემა

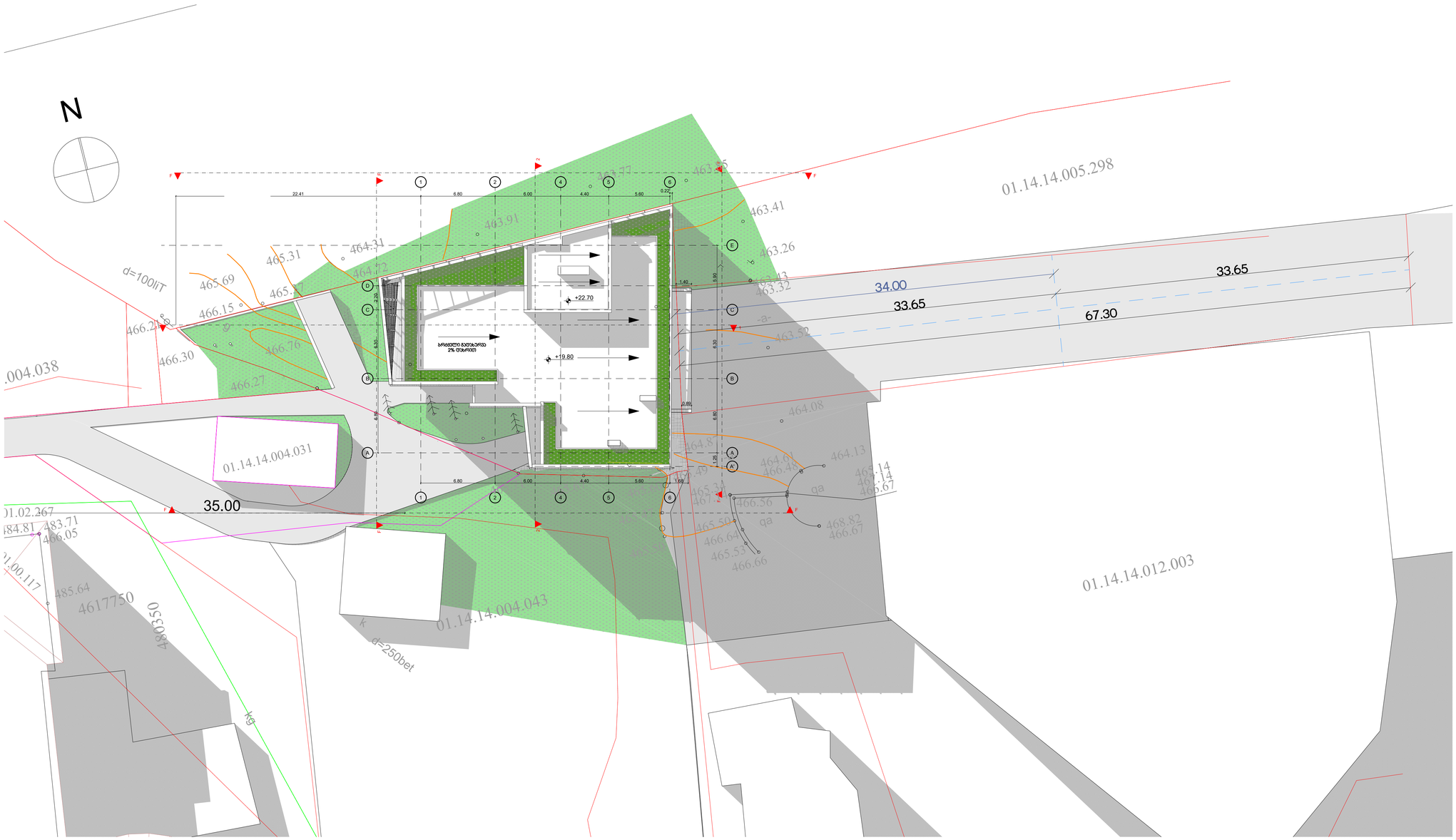

ფორმატი – A1	დამკვეთი: შპს "იბეროტელი"	პროექტის სახელწოდება: პოლიკლინიკა **ესკიზური პროექტი**	თანამდებობა	გვარი			სტადია	მასშტაბი	ფურცელი	13
თბილისი 2022 წ.	მისამართი: ქ. თბილისი, გამზირი ჭავჭავაძე, N33ა-ს მიმდებარედ ს/კ 01.14.14.004.047		მთ. არქიტექტორი	დ. მოსულიშვილი			ესკიზი	1:200	ფურცლები	20
			თანაავტორი	გ. ქურციკიძე						

სიმაღლის განსაზღვრის სქემა

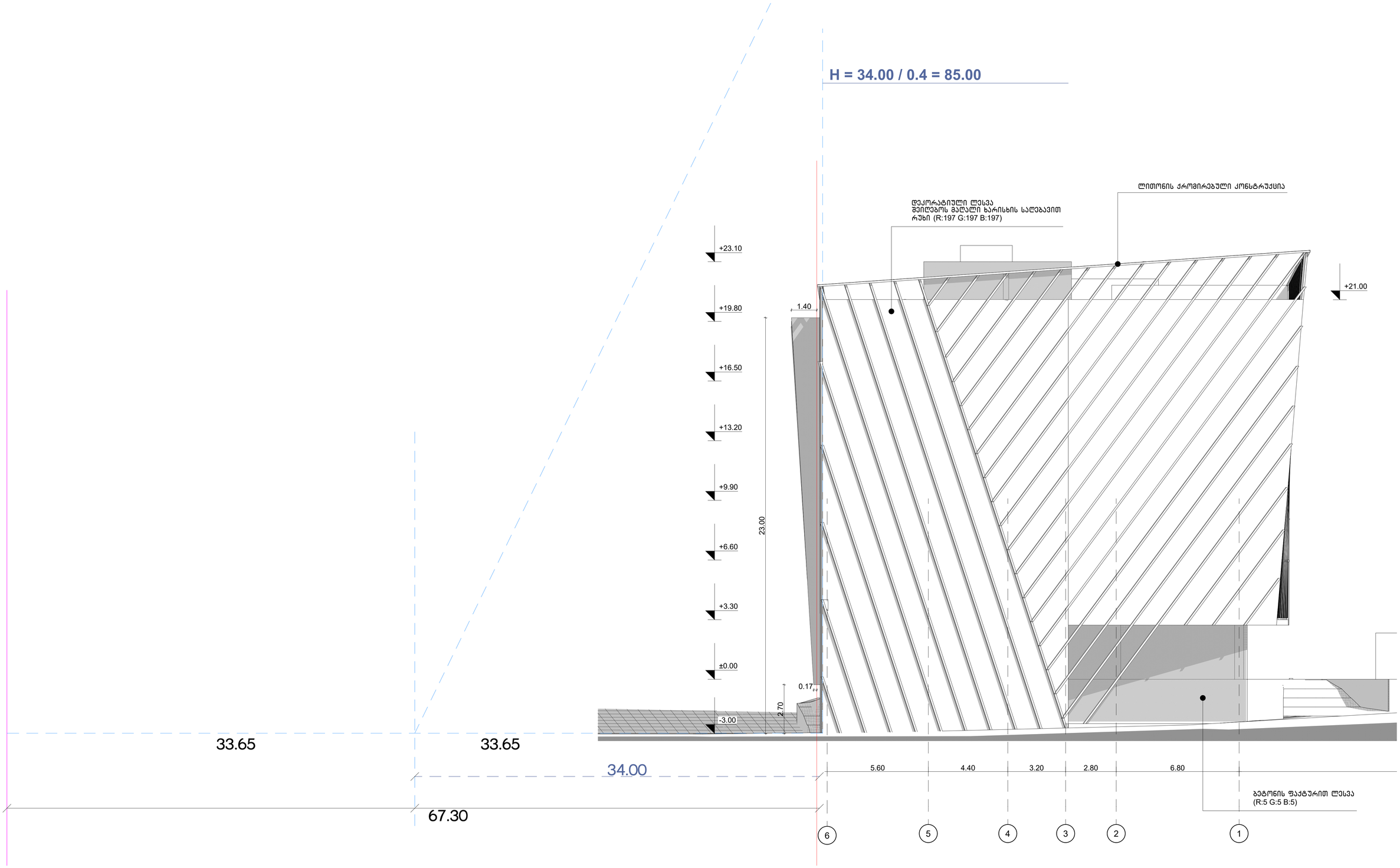

ფორმატი – A1	დამკვეთი: შპს "იბეროტელი"	პროექტის სახელწოდება: პოლიკლინიკა **ესკიზური პროექტი**	თანამდებობა	გვარი			სტადია	მასშტაბი	ფურცელი	14
თბილისი 2022 წ.	მისამართი: ქ. თბილისი, გამზირი ჭავჭავაძე, N33ა-ს მიმდებარედ ს/კ 01.14.14.004.047		მთ. არქიტექტორი	დ. მოსულიშვილი			ესკიზი	1:100	ფურცლები	20
			თანაავტორი	გ. ქურციკიძე						

ფოტომონტაჟი ზ. ავალიშვილის ქუჩიდან

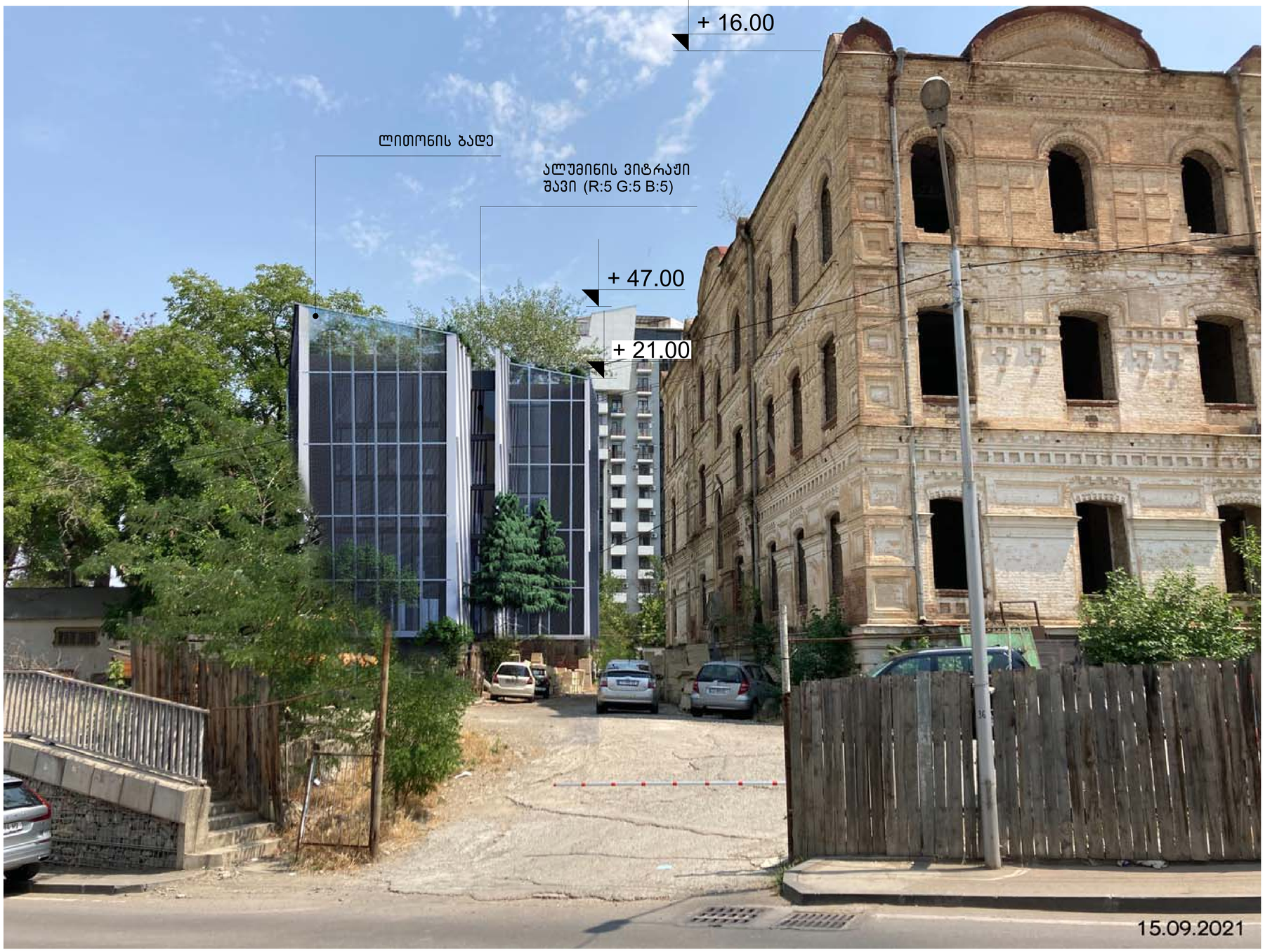

ფორმატი – A1	დამკვეთი: შპს "იბეროტელი"	პროექტის სახელწოდება: პოლიკლინიკა **ესკიზური პროექტი**	თანამდებობა	გვარი			სტადია	მასშტაბი	ფურცელი	15
თბილისი 2022 წ.	მისამართი: ქ. თბილისი, გამზირი ჭავჭავაძე, N33ა-ს მიმდებარედ ს/კ 01.14.14.004.047		მთ. არქიტექტორი	დ. მოსულიშვილი			ესკიზი		ფურცლები	20
			თანაავტორი	გ. ქურციკიძე						

ფოტომონტაჟი ზ. ავალიშვილის ქუჩის აღმართიდან



ფორმატი – A1	დამკვეთი: შპს "იბეროტელი"	პროექტის სახელწოდება: პოლიკლინიკა **ესკიზური პროექტი**	თანამდებობა	გვარი			სტადია	მასშტაბი	ფურცელი	16
თბილისი 2022 წ.	მისამართი: ქ. თბილისი, გამზირი ჭავჭავაძე, N33ა-ს მიმდებარედ ს/კ 01.14.14.004.047		მთ. არქიტექტორი	დ. მოსულიშვილი			ესკიზი		ფურცლები	20
			თანაავტორი	გ. ქურციკიძე						

ფოტომონტაჟი ზ. ავალიშვილის ქუჩიდან

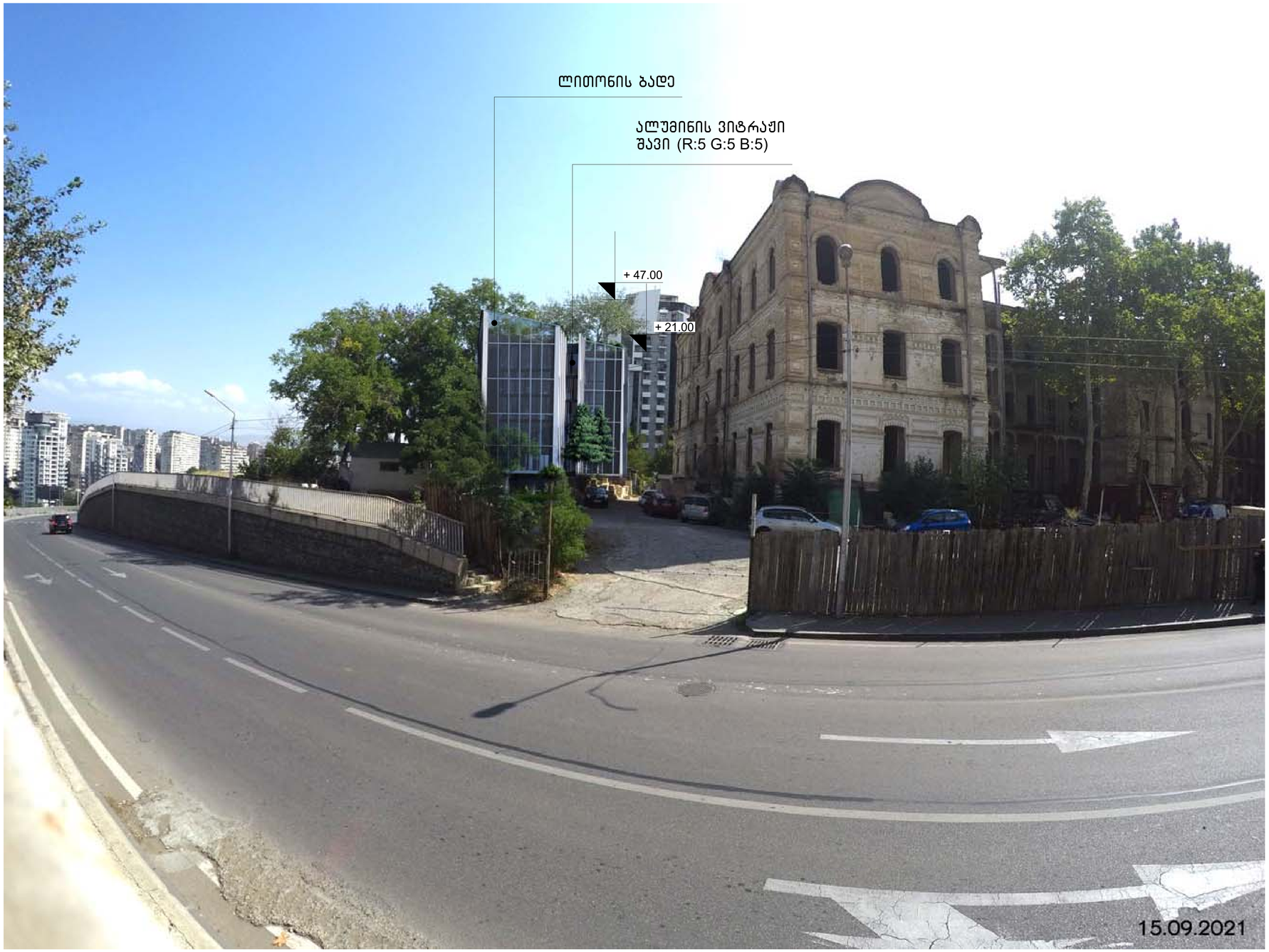

ფორმატი – A1	დამკვეთი: შპს "იბეროტელი"	პროექტის სახელწოდება: პოლიკლინიკა **ესკიზური პროექტი**	თანამდებობა	გვარი			სტადია	მასშტაბი	ფურცელი	17
თბილისი 2022 წ.	მისამართი: ქ. თბილისი, გამზირი ჭავჭავაძე, N33ა-ს მიმდებარედ ს/კ 01.14.14.004.047		მთ. არქიტექტორი	დ. მოსულიშვილი			ესკიზი		ფურცლები	20
			თანაავტორი	გ. ქურციკიძე						

ფოტომონტაჟი ზ. ავალიშვილის ქუჩიდან

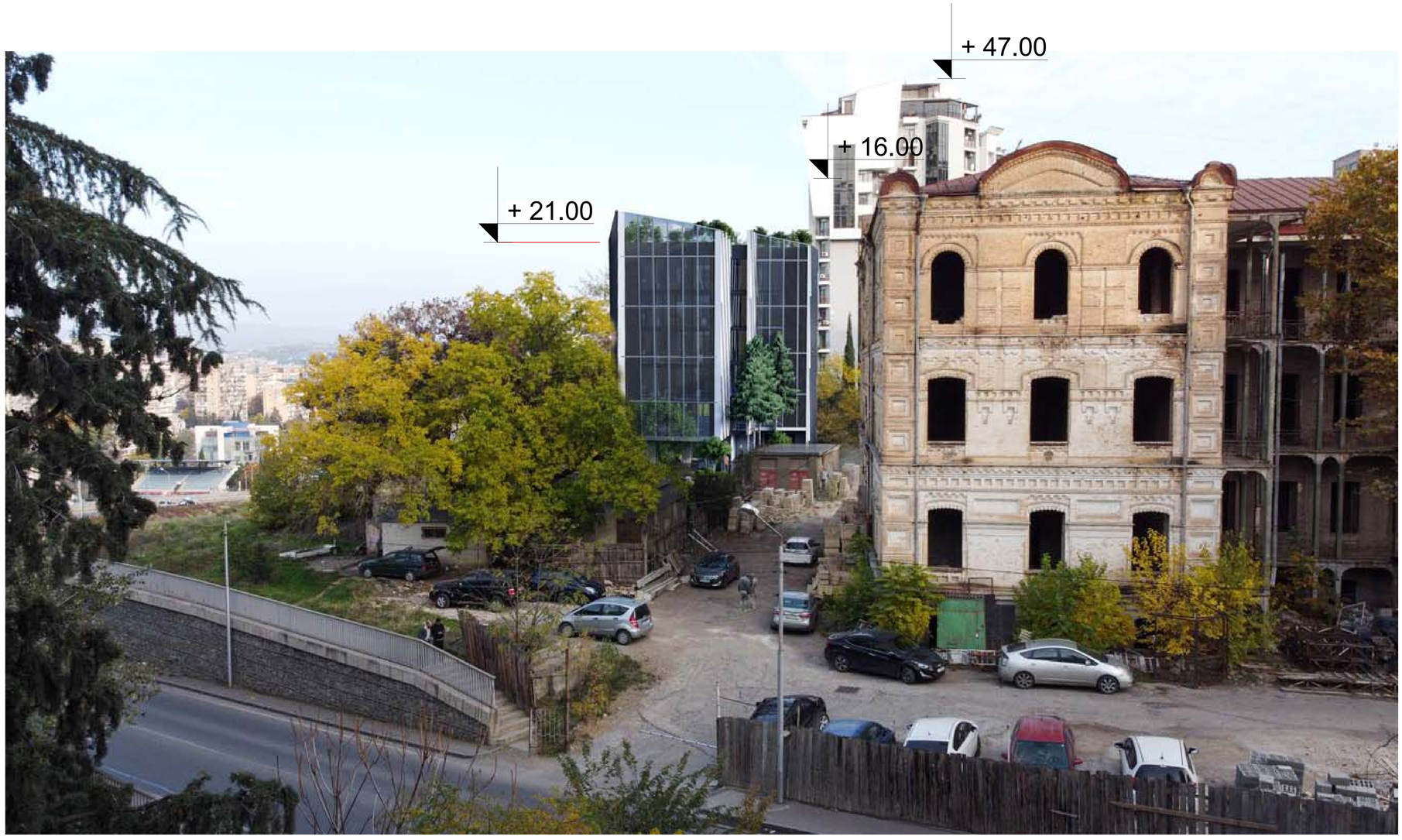

ფორმატი – A1	დამკვეთი: შპს "იბეროტელი"	პროექტის სახელწოდება: პოლიკლინიკა **ესკიზური პროექტი**	თანამდებობა	გვარი			სტადია	მასშტაბი	ფურცელი	18
თბილისი 2022 წ.	მისამართი: ქ. თბილისი, გამზირი ჭავჭავაძე, N33ა-ს მიმდებარედ ს/კ 01.14.14.004.047		მთ. არქიტექტორი	დ. მოსულიშვილი			ესკიზი		ფურცლები	20
			თანაავტორი	გ. ქურციკიძე						

აქსონომეტრიული ხედი



ფორმატი – A1	დამკვეთი: შპს "იბეროტელი"	პროექტის სახელწოდება: პოლიკლინიკა **ესკიზური პროექტი**	თანამდებობა	გვარი			სტადია	მასშტაბი	ფურცელი	19
თბილისი 2022 წ.	მისამართი: ქ. თბილისი, გამზირი ჭავჭავაძე, N33ა-ს მიმდებარედ ს/კ 01.14.14.004.047		მთ. არქიტექტორი	დ. მოსულიშვილი			ესკიზი		ფურცლები	20
			თანაავტორი	გ. ქურციკიძე						

აქსონომეტრიული ხედი



ფორმატი – A1	დამკვეთი: შპს "იბეროტელი"	პროექტის სახელწოდება: პოლიკლინიკა **ესკიზური პროექტი**	თანამდებობა	გვარი			სტადია	მასშტაბი	ფურცელი	20
თბილისი 2022 წ.	მისამართი: ქ. თბილისი, გამზირი ჭავჭავაძე, N33ა-ს მიმდებარედ ს/კ 01.14.14.004.047		მთ. არქიტექტორი	დ. მოსულიშვილი			ესკიზი		ფურცლები	20
			თანაავტორი	გ. ქურციკიძე						

შემოვლის ფურცელი

განცხადების რეგისტრაციის ნომერი: **882016202061**

განცხადების რეგისტრაციის თარიღი: 01 აპრ 2016 12.26



უძრავ ნივთზე რეგისტრირებულ უფლებაში ცვლილების რეგისტრაცია

დაინტერესებული პირი: **სსიპ - სახელმწიფო ქონების ეროვნული სააგენტო** /0/

მესაკუთრე: //

უძრავი ნივთის მისამართი: **ქალაქი თბილისი , გამზირი ილია ჭავჭავაძე , N 29-31-33**

საკადასტრო კოდი: **01.14.14.004.043**

მომსახურების ვადა: **4 დღე**

საფასური: **0 ლარი**

მიმღები: **ნინო კუპრაშვილი**



საჯარო რეესტრის ეროვნული სააგენტოს
თბილისის სარეგისტრაციო სამსახურს

დაინტერესებული პირი: **სსიპ - სახელმწიფო ქონების ეროვნული სააგენტო**
პირადი ნომერი / საიდენტიფიკაციო კოდი: **0**
საცხოვრებელი / იურიდიული მისამართი

წარმომადგენელი: **ანა ბირკაძე**
პირადი ნომერი: **01005019095**
მისამართი: **თბილისი რ.აგლაძის ქ. N 34 კორ. 1 ბ. 24**

განცხადების წარმომდგენი: **ნინო კუპრაშვილი-სსიპ სახელმწიფო ქონების ეროვნულ სააგენტო**
პირადი ნომერი: **38001006643**

განცხადება

მოვითხოვ, რომ წარმოდგენილი დოკუმენტაციის საფუძველზე მოახდინოთ **უძრავ ნივთზე რეგისტრირებულ უფლებაში ცვლილების რეგისტრაცია**, მდებარე: **ქალაქი თბილისი , გამზირი ილია ჭავჭავაძე , N 29-31-33** [ზონა:თბილისი, სექტორი:ვაკე] და განცხადების წარმომდგენზე გასცეთ:

1. ამონაწერი საჯარო რეესტრიდან

განცხადებას თან ახლავს შემდეგი დოკუმენტები

1. წარმომადგენლის პირადობის დამადასტურებელი დოკუმენტის ასლი
2. სსიპ - სახელმწიფო ქონების ეროვნული სააგენტოს 31 03 2016 წ. N7/15629 წერილი
3. დანართი
4. საჯადასტრო აზომვითი ნახაზი
5. ელ. ვერსია

მომსახურების ვადა: **4** დღე
საფასური: **0** ლარი.

დაინტერესებული პირი:----------/სსიპ - სახელმწიფო ქონების ეროვნული სააგენტო/

წარმომადგენელი:----------/ანა ბირკაძე/

განცხადების წარმომდგენი:----------/ნინო კუპრაშვილი-სსიპ სახელმწიფო ქონების ეროვნულ სააგენტო/

განცხადების წარდგენის თარიღი: 01 აპრ 2016

KA021728228368216

სახელმწიფო ქონების
ეროვნული სააგენტო

NATIONAL AGENCY
OF STATE PROPERTY

თბილისი 0108, გ.ჭანტურიას ქ. 12

12 G.Chanturia Str.,0108 Tbilisi,Georgia

N7/15629

31 / მარტი / 2016 წ.

სსიპ - საჯარო რეესტრის ეროვნულ სააგენტოს

ასლი: სსიპ - ქონების მართვის სააგენტოს

გთხოვთ, წარმოდგენილი საკადასტრო აზომვითი ნახაზისა და სრულიად საქართველოს კათოლიკოს-პატრიარქის ქორეპისკოპოსის 17.03.2016წ. N13ა წერილის საფუძველზე განახორციელოთ შესაბამისი ცვლილება ქ. თბილისში, ჭავჭავაძის გამზ. N29-31-33-ში არსებული (მიწის (უძრავი ქონების) საკადასტრო კოდი N01.14.14.004.043) ქონების რეგისტრირებულ მონაცემებში და დაარეგისტრიროთ სახელმწიფოს საკუთრებად 2304 კვ.მ. არასასოფლო-სამეურნეო დანიშნულების მიწის ნაკვეთი და მასზე მდგომი შენობა-ნაგებობა N1, ხოლო 539 კვ.მ. მიწის ნაკვეთი დატვირთოთ სერვიტუტის უფლებით.

თქვენ უწყებაში შესაბამისი ქმედების განხორციელებაზე უფლებამოსილება ენიჭება სსიპ - სახელმწიფო ქონების ეროვნული სააგენტოს თანამშრომელს - ანა ბირკაძეს.

დანართი: 3 ფურცელი და 1 დისკი (მხოლოდ პირველ ადრესატს).

სახელმწიფო ქონების აღრიცხვისა და
მონიტორინგის დეპარტამენტის უფროსი

გიორგი ფიცხელაური

სრულიად საქართველოს
კათოლიკოს-პატრიარქის
ქორეპისკოპოსი

VICAR OF
CATHOLICOS-PATRIARCH
OF ALL GEORGIA

0105, Tbilisi, mefe erekle II moed. #1
ტელ/ფაქსი: (+995 32) 2 98 89 52;

#1 KING EREKLE II SQ TBILISI 0105,
TEL/FAX:(+995 32) 2 98 89 52

№13ა

17 მარტი, 2016წ.

სახელმწიფო ქონების ეროვნული სააგენტოს ქონების
აღრიცხვისა და მონიტორინგის დეპარტამენტის
უფროსს ბატონ გიორგი ფიცხელაურს

ბატონო გიორგი

საქართველოს საპატრიარქოში შემოსული 2016 წლის 24 თებერვლის №7/8775 წერილის პასუხად გაცნობებთ, რომ საქართველოს საპატრიარქო არ არის წინააღმდეგი წერილზე თან დართული დოკუმენტაციის მიხედვით მოხდეს მიწის ნაკვეთის ს/კ 01.14,14,004.043 სერვიტუტით დატვირთვა

ღმერთმა დაგლოცოთ და გაგახაროთ,

პატივისცემით,

სრულიად საქართველოს
კათოლიკოს-პატრიარქის ქორეპისკოპოსი,
იაკობი
ბოდბელი ეპისკოპოსი

+ იაკობი
ეპისკოპოსი

(იაკობიშვილი)

შემოსვალი № 21750/04
«23» 03 2016
19 ფურცელი

ქ. თბილისის მერიის "სსიპ ქონების მართვის სააგენტო"

მიწის ნაკვეთის საკადასტრო აზომვითი ნახაზი

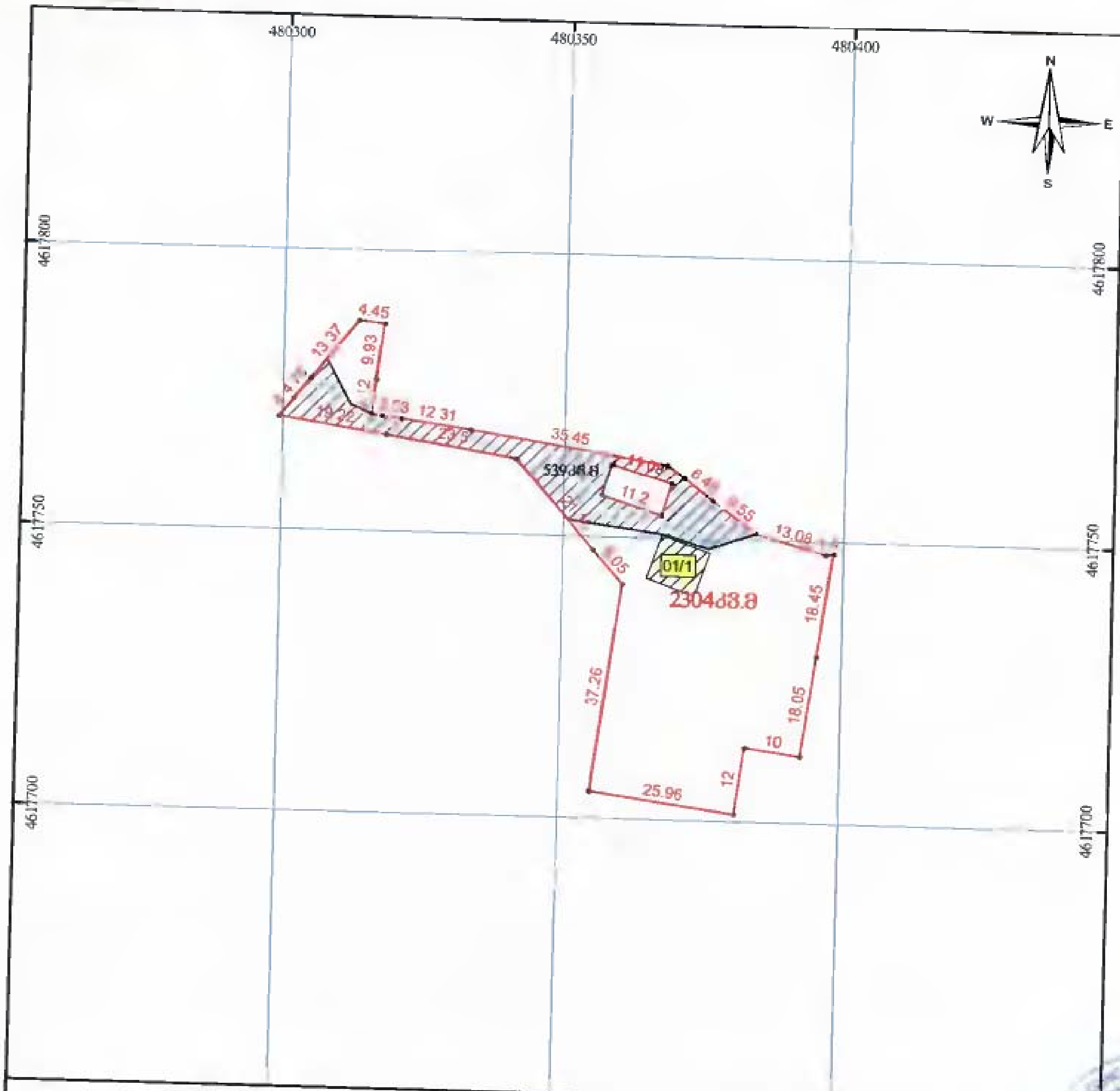

მისამართი: ქ.თბილისი, გაჩავაძის ქუჩ. №29-31-33			ფართობი: 2304 კვ.მ
დანიშნულება: არასასოფლო-სამეურნეო			მასშტაბი: 1:1,000
პირობითი აღნიშვნები:	აზომვა-რეგისტრაციის განყოფილების უფროსი	[signature]	დ. თაქაძე
მიწის ნაკვეთის საკადასტრო საზღვარი	აზომა	[signature]	ა. ბოლქვაძე
სერვიტუტი 539 კვ.მ	აზომა	[signature]	მელაძადათმიძე
შენობა	ნახაზა	[signature]	ა. ბოლქვაძე
სასაზღვრო წერტილი	დარეგისტრირებული პირი		საქალაქო
	საკადასტრო გეგმის მომზადების თარიღი		17.02.2016

ქ. თბილისის მერიის "სსიპ ქონების მართვის სააგენტო"

დანართი

მიწის ნაკვეთის მისამართი			ფართობი	დანიშნულება	
ქ.თბილისი, ჭავჭავაძის გამზ. №29-31-33			2304	არასასოფლო-სამეურნეო	
შენობა ნაგებობის რიგითი №	დანიშნულება	მდგომარეობა (მშენებარე/ აშენებული)	სართულიანობა	ფართობი	განაშენიანების ფართობი
1	არასაცხოვრებელი	აშენებული	1		74
2					
3					
4					
5					
6					
7					
8					
9					
10					
11					
12					
13					
14					
უძრავი ქონების / დატვირთვის საზღვრების აღწერა			ვალდებულების სახე		ფართობი (კვ.მ)
			სერვიტუტი		539
მოსაზღვრე ნაკვეთის მართლზომიერი მფლობელები/ მესაკუთრეები	არსებობა		საკადასტრო აღწერაზე დამსწრე პირები		სახელი, გვარი
1			1		
2			2		
დაინტერესებული პირი			პირადი №		
სახელმწიფო					
აზომვა-რეგისტრაციის განყოფილების უფროსი			დავით თაყაძე		
მისამართი, საკონტაქტო ინფორმაცია			ქ. თბილისი, ჟიული შარტავას ქ. №7		

საკადასტრო აღწერაზე უფლებამოსილი პირი ______ ხელმოწერა

საკადასტრო აღწერის თარიღი 17.02.2016

დაინტერესებული პირი ______ ხელმოწერა

დაინტერესებული პირის საიდენტიფიკაციო მონაცემები

პირადი ნომერი	01005019095
სახელი	ანა
მამის სახელი	ზაური
გვარი	ბირკაძე
დაბადების თარიღი	1989-05-05
დაბადების ადგილი	საქართველო, თბილისი
მისამართი	თბილისი რ.აგლაძის ქ. N 34 კორ. 1 ბ. 24
პირადობის მოწმობის სერია	IIIA68450
მოწმობის გამცემი ორგანო	იუსტიციის სამინისტრო
გაცემის თარიღი	2011-11-11
მოქმედების ვადა	2021-11-17
მოქალაქეობა	საქართველო
რეგ. თარიღი	2006-01-26
სტატუსი	აქტიური

მონაცემების მოწოდების დრო: 01 აპრ 2016 12:19

შემოვლის ფურცელი

განცხადების რეგისტრაციის ნომერი: 882009185727

განცხადების რეგისტრაციის თარიღი: 29 ივნ 2009 12:02

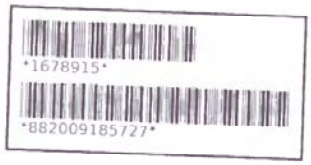

უზუფრუქტის უფლების წარმოშობის რეგისტრაცია უძრავ ნივთზე

დაინტერესებული პირი: საქართველოს ეკონომიკური განვითარების სამინისტრო /203840433/ ჭანტურიას ქ. N12

მესაკუთრე: //

უძრავი ნივთის მისამართი: ი. ჭავჭავაძის გამზირი N29-31-33 (ნაკვ. 004/020)

საკადასტრო კოდი: 01.14.14.004.020

მომსახურების ვადა: განცხადების წარმოდგენის დღეს

საფასური: 200 ლარი.

მიმღები: გურამ ოქროაშვილი

თარიღი 29/06/2009 GEL სალაროს შემოსავლის ორდერი No 1/61990

ს.ს. "საქართველოს ბანკი"
ცენტრალური ფილიალი
კოდი 220101502

მიმღები

საჯარო რეესტრის ეროვნული სააგენტო

დებეტი

1005981053010000000

მიმღების საიდენტიფიკაციო კოდი

202238621

კრედიტი

34089810205465140000

გადამხდელი

გულხადარაშვილი თამარ

თანხა

200.00 GEL

გადამხდელის დოკუმენტის მონაცემები

პასპორტი პ/ნ:13001005117 სერია:გეო No:1635765 05/08/2005 იუსტიციის სამინისტრო

თანხა სიტყვიერად

ორასი ლარი 00 თეთრი

დანიშნულება

სარეგისტრაციო მომსახურეობის ღირებულება

ს.ს. საქართველოს ბანკი
ცენტრალური ფილიალი
220101502
J.S.C. "BANK OF GEORGIA"
CENTRAL BRANCH
432

სალარო

გადამხდელის ხელმოწერა კონტროლიორი ოპერატორი მოლარე

თარიღი 29/06/2009 GEL სალაროს შემოსავლის ორდერი No 2/62067

ს.ს. "საქართველოს ბანკი"
ცენტრალური ფილიალი
კოდი 220101502

მიმღები

საჯარო რეესტრის ეროვნული სააგენტო

დებეტი

1005981053010000000

მიმღების საიდენტიფიკაციო კოდი

202238621

კრედიტი

34089810205465140000

გადამხდელი

გულხადარაშვილი თამარ

თანხა

5.00 GEL

გადამხდელის დოკუმენტის მონაცემები

პასპორტი პ/ნ:13001005117 სერია:გეო No:1635765 05/08/2005 იუსტიციის სამინისტრო

თანხა სიტყვიერად

ხუთი ლარი 00 თეთრი

დანიშნულება

სარეგისტრაციო მომსახურეობის ღირებულება

ს.ს. საქართველოს ბანკი
ცენტრალური ფილიალი
220101502
J.S.C. "BANK OF GEORGIA"
CENTRAL BRANCH
432

სალარო

გადამხდელის ხელმოწერა კონტროლიორი ოპერატორი მოლარე

1678915

საჯარო რეესტრის ეროვნული სააგენტოს
თბილისის სარეგისტრაციო სამსახურს

დაინტერესებული პირი: **საქართველოს ეკონომიკური განვითარების სამინისტრო**
პირადი ნომერი / საიდენტიფიკაციო კოდი: **203840433**
საცხოვრებელი / იურიდიული მისამართი: **ჭანტურიას ქ. N12**

წარმომადგენელი: **ნათია მელალაშვილი**
პირადი ნომერი: **01012025268**
მისამართი: **წულუკიძის მე-4 შესახვევი კორპ.N11 ბინა N45**

განცხადების წარმომდგენი: **თამარ გულხადარაშვილი**
პირადი ნომერი: **13001005117**

განცხადება

მოგეხსენებთ, რომ წარმოდგენილი დოკუმენტაციის საფუძველზე მოითხოვება **უზუფრუქტის უფლების წარმოშობის რეგისტრაცია უძრავ ნივთზე**, მდებარე: **ი. ჭავჭავაძის გამზირი N29-31-33 (ნაკვ. 004/020)** [ზონა:თბილისი, სექტორი:ვაკე] და განცხადების წარმომდგენზე გაცემა:

1. ამონაწერი საჯარო რეესტრიდან

განცხადებას თან ახლავს შემდეგი დოკუმენტები:

1. ამონაწერი მეწარმეთა (სამეწარმეო/იურიდიული) რეესტრიდან
2. წარმომადგენლის პირადობის დამადასტურებელი დოკუმენტის ასლი
3. წარმომადგენლობის დამადასტურებელი დოკუმენტი
4. წარმომდგენის პირადობის დამადასტურებელი დოკუმენტის ასლი
5. მომსახურების საფასურის გადახდის დამადასტურებელი საბუთი
6. უზუფრუქტის უფლების წარმოშობის დამადასტურებელი დოკუმენტი
7. საქართველოს ეკონომიკური განვითარების მინისტრის 04.06.2009 წლის ბრძანება N1-1/1157
8. სრულიად საქართველოს კათოლიკოს-პატრიარქის მოწერილობა
9. მომსახურების საფასურის გადახდის დამადასტურებელი საბუთი N2/62067

მომსახურების ვადა: განცხადების წარმოდგენის დღეს.
საფასური: 200 ლარი.

დაინტერესებული პირი:---------------------------------------/საქართველოს ეკონომიკური განვითარების სამინისტრო/

წარმომადგენელი: ---------------------/ნათია მელალაშვილი/

განცხადების წარმომდგენი: ---------------------/თამარ გულხადარაშვილი/

განცხადების წარდგენის თარიღი: 29 ივნ 2009

საქართველოს ეკონომიკური განვითარების მინისტრი

ბ რ ძ ა ნ ე ბ ა

№ 1-1/1157

ქ. თბილისი

„04" 06 2009 წ.

საქართველოს საპატრიარქოსათვის უძრავი სახელმწიფო ქონების გადაცემის შესახებ

საქართველოს კანონის "სახელმწიფო საკუთრებაში არსებული შენობა-ნაგებობების სარგებლობის უფლებით გადაცემის შესახებ", "სახელმწიფო საკუთრებაში არსებული შენობა-ნაგებობების სარგებლობის უფლებით გადაცემის წესის დამტკიცების შესახებ" საქართველოს მთავრობის 2006 წლის 12 ივნისის №110 დადგენილების, საქართველოს საპატრიარქოს 2009 წლის 3 ივნისის №381 წერილისა და სახელმწიფო ქონების მართვის პოლიტიკის დეპარტამენტის მოხსენებითი ბარათის საფუძველზე

ვ ბ რ ძ ა ნ ე ბ:

1. ცნობად იქნეს მიღებული სახელმწიფო ქონების მართვის პოლიტიკის დეპარტამენტის მოხსენებითი ბარათი (თან ერთვის).
2. გადაეცეს საქართველოს საპატრიარქოს უსასყიდლო უზუფრუქტის ფორმით, არსებობის ვადით, უძრავი სახელმწიფო ქონება, კერძოდ, ქალაქ თბილისში, ილია ჭავჭავაძის გამზ. №29-31-33-ში მდებარე შენობა-ნაგებობები №1, №2 და მათზე დამაგრებული 5812,00 კვ.მ ფართის არასასოფლო-სამეურნეო დანიშნულების მიწის ნაკვეთი (№01.14.14.004.020 საჯარო რეესტრიდან ამონაწერის მიხედვით).
3. დაევალოს სახელმწიფო ქონების მართვის პოლიტიკის დეპარტამენტს უზრუნველყოს შესაბამისი მიღება-ჩაბარების აქტის გაფორმება. სამინისტროს სახელით აღნიშნული აქტის გასაფორმებლად უფლებამოსილება მიენიჭოს ხსენებული დეპარტამენტის მთავარ სპეციალისტს – რევაზ ლორთქიფანიძეს.
4. დაევალოს იურიდიულ დეპარტამენტს შესაბამისი ხელშეკრულების გაფორმება.
5. კონტროლი ბრძანების შესრულებაზე დაევალოს მინისტრის მოადგილეს, ბატონ სულხან სისაურს.

გიორგი შანიძე
მინისტრის პირველი მოადგილე

შესასყიდლო უზუშრუძტის ხელშეკრულება

ს ა ძ ა რ თ ვ ე ლ ო

ქ. თბილისი

"29" ივნისი 2009 წ.

ერთი მხრივ, საქართველოს ეკონომიკური განვითარების სამინისტრო (შემდგომში "მესაკუთრე") წარმოდგენილი სამინისტროს ოურიდიული დეპარტამენტის სამართლებრივი უზრუნველყოფის სამმართველოს მთავარი სპეციალისტის ნათია მელელაშვილი სახით, მოქმედი საქართველოს ეკონომიკური განვითარების მინისტრის 10.06.09წ. №21/597 მინდობილობით მინიჭებული უფლებამოსილების საფუძველზე და მეორე მხრივ, საქართველოს საპატრიარქო (შემდგომში "უზუშრუძტარი") წარმოდგენილი ოურისტის თამარ გულხანდარაშვილის სახით, (პირადი №13001005117; პ/მ №ა 1003739), მოქმედი 17.06.09 წლის №94 მინდობილობის საფუძველზე, ხელმძღვანელობს რა, საქართველოს სამოქალაქო კოდექსის, „სახელმწიფო საკუთრებაში არსებული შენობა-ნაგებობების სარგებლობის უფლებით გადაცემის შესახებ" საქართველოს კანონის, სახელმწიფო საკუთრებაში არსებული შენობა-ნაგებობების სარგებლობის უფლებით გადაცემის წესის დამტკიცების შესახებ" მთავრობის 2006 წლის 12 ივნისის №110 დადგენილებისა და საქართველოს ეკონომიკური განვითარების მინისტრის 04.06.09 წლის №1-1/1157 ბრძანების საფუძველზე, სრული ნებაყოფლობით, ვაფორმებთ წინამდებარე ხელშეკრულებას შემდეგზე:

1. ზოგადი დებულებანი

1.1 «მესაკუთრე» გადასცემს, ხოლო «უზუშრუძტუარი» შესასყიდლო სარგებლობის უფლებით იღებს:
– ქალაქ თბილისში, ილია ჭავჭავაძის გამზ. №29-31-33-ში მდებარე შენობა-ნაგებობებში №1, №2-ს და მათზე დამაგრებულ 5812.00 კვ.მ ფართის არასასოფლო-სამეურნეო დანიშნულების მიწის ნაკვეთს (№01.14.14.004.020 საჯარო რეესტრიდან ამონაწერის მიხედვით) (შემდგომში „ქონება");

1.2 „ქონების" ღირებულება შეადგენს 1883840.0 ლარს;

1.3 ხელშეკრულებას თან ერთვის ქონების მიღება-ჩაბარების აქტი, რომელიც ხელშეკრულების განუყოფელ ნაწილს წარმოადგენს.

2. მხარეთა უფლება-მოვალეობანი

2.1 "მესაკუთრე" ვალდებულია: «უზუშრუძტუარს» შესასყიდლო სარგებლობის უფლებით გადასცეს 1.1. პუნქტში მითითებული „ქონება".

2.2 „უზუშრუძტუარი" ვალდებულია:

ა) უსასყიდლო სარგებლობის უფლებით აღებული სახელმწიფო ქონება გამოიყენოს პირდაპირი დანიშნულებით და იქონიოს იგი სრულ წესრიგსა და სანიმუშო სანიტარულ მდგომარეობაში.

ბ) აანაზღაუროს მიმდინარე ხარჯები, გაარემონტოს ქონება, აგრეთვე იზრუნოს ქონების ნორმალური სამეურნეო მოვლისათვის;

გ) ხელშეკრულების გაფორმებიდან ერთი თვის ვადაში გადაიხადოს უსასყიდლო სარგებლობის უფლებით აღებული სახელმწიფო ქონების კომუნალური მომსახურეობის დავალიანება (ასეთის არსებობის შემთხვევაში) და დადგენილი ტარიფებისა და წესის მიხედვით, გააფორმოს ცალკე ხელშეკრულება შესაბამის ორგანიზაციასთან.

დ) ხელშეკრულების გაფორმებიდან 2 თვის ვადაში დააზღვიოს ქონება უზუფრუქტის არსებობის მანძილზე.

ე) დაუყოვნებლივ აცნობოს მესაკუთრეს, თუ ქონება განადგურდა, დაზიანდა ან მის შესანახად წარმოიშვა გაუთვალისწინებელი ხარჯები.

ვ) „მესაკუთრეს" წელიწადში ერთხელ მიაწოდოს ინფორმაცია გადაცემული ქონების მდგომარეობის შესახებ და ასევე მხარის მოთხოვნისთანავე.

ზ) უზუფრუქტის დასრულების ან წინამდებარე ხელშეკრულების შეწყვეტის შემთხვევაში ხელშეკრულებაზე თანდართული მიღება-ჩაბარების აქტის მიხედვით ტექნიკურად გამართულ მდგომარეობაში ჩააბაროს იგი „მესაკუთრეს".

2.3 „უზუფრუქტუარს" შეუძლია „მესაკუთრესთან" შეთანხმებით საკუთარი სახსრებით აწარმოოს სახელმწიფო ქონების კაპიტალური რემონტი, აგრეთვე სხვა შეკეთებითი სამუშაოები, რომლებიც დაკავშირებულია უზუფრუქტუარის საქმიანობასთან. აღნიშნულ საქმიანობებზე გაწეული ხარჯები მესაკუთრის მხრიდან კომპენსაციას არ ექვემდებარება.

2.4 სახელმწიფო ქონების (ობიექტის) სარგებლობის მიზნის შეცვლა დასაშვებია მხოლოდ „მესაკუთრის" თანხმობით.

2.5 „უზუფრუქტუარს" უფლება არ აქვს დატვირთოს ან/და მესაკუთრესთან შეუთანხმებლად სარგებლობის უფლებით გადასცეს (მათ შორის გააქირაოს, იჯარის, თხოვების ფორმით გადასცეს) მიღებული ქონება. ამასთან, „უზუფრუქტუარს" უფლება არ აქვს დატვირთოს ან სხვაგვარად განკარგოს ამ ხელშეკრულების საფუძველზე გადაცემული უზუფრუქტის უფლება.

2.6 „უზუფრუქტუარი" პასუხისმგებელია ქონების მოვლა-პატრონობისა და დაცვისათვის.

2.7 „უზუფრუქტუარი" პასუხს არ აგებს ქონების ნორმალური ცვეთისათვის.

3. მხარეების პასუხისმგებლობა და სანქციები

3.1 „მესაკუთრეს" შეუძლია გააუქმოს წინამდებარე ხელშეკრულება, თუ:

ა) უზუფრუქტუარი დანიშნულებისამებრ არ იყენებს სახელმწიფო ქონებას და არღვევს ხელშეკრულების სხვა პირობებს;

ბ) უზუფრუქტუარი განზრახ ან გაუფრთხილებლობით აუარესებს სახელმწიფო ქონების მდგომარეობას;

გ) მესაკუთრე ორი კვირით ადრე წერილობით აცნობებს უზუფრუქტუარს წინამდებარე ხელშეკრულების მოშლის თაობაზე ხელშეკრულების პირობების დარღვევის შემთხვევაში.

3.2 წინამდებარე ხელშეკრულების 3.1 მუხლის (გ) ქვეპუნქტში აღნიშნული მიზეზების წარმოშობის შემთხვევაში „მესაკუთრე" ორი კვირით ადრე

კანცელარია

წერილობით აცნობებს „შპს“-ს ხელშეკრულების გაუქმების შესახებ და თუ ამ ვადაში შპს-მა არ წარმოადგინა ხელშეკრულების გაუქმების მიზეზების აღმოფხვრის დამადასტურებელი დოკუმენტი, მესაკუთრე უფლებამოსილია ცალმხრივად გააუქმოს ხელშეკრულება.

3.3 მოცემული ხელშეკრულების 3.1 მუხლის ბ) ქვეპუნქტით გათვალისწინებული გარემოების დადგომის შემთხვევაში „მესაკუთრე“ უფლებამოსილია დაუყოვნებლივ მოშალოს ხელშეკრულება.

3.4 ხელშეკრულების პირობათა შეუსრულებლობის შემთხვევაში “შპს” იღებს გაფრთხილებას წერილობითი სახით, სადაც, მითითებულია დარღვევის გამოსწორების ვადა და გადასახდელი პირგასამტეხლო 50 (ორმოცდაათი) ლარის ოდენობით, დარღვევის წარმოშობის დღიდან ქვეველ დარღვეულ დღეზე.

3.5 ხელშეკრულების პირობათა შეუსრულებლობის განმეორებითი გამოვლენის შემთხვევა ან/და დაწესებულ ვადაში პირგასამტეხლოს გადაუხდელობა განიხილება “მესაკუთრის”-ათვის ხელშეკრულების ცალმხრივად მოშლის საშუალებად, ხოლო “შპს”-ს შენახულად მის მიერ გაწეული დანახარჯები.

3.6 ხელშეკრულება შეიძლება გაუქმდეს მხარეთა შეთანხმებით ან ხელშეკრულებით და კანონმდებლობით გათვალისწინებულ სხვა შემთხვევაში.

4. დავის გადაწყვეტის წესი

4.1 ხელშეკრულების მოქმედების პერიოდში ხელშეკრულების შესრულების, შეცვლის ან გაუქმების თაობაზე შპს-სა და მესაკუთრეს შორის წამოჭრილ სადავო საკითხებს განიხილავენ მხარეები, ხოლო

4.2 თუ ხელშეკრულებით გათვალისწინებული ვალდებულებანი არ სრულდება ან არასათანადოდ სრულდება, მხარეები პასუხს აგებენ მოქმედი კანონმდებლობისა და წინამდებარე ხელშეკრულების შესაბამისად.

5. ხელშეკრულების მოქმედების ვადა

5.1 ხელშეკრულების მოქმედების ვადა განისაზღვრება საქართველოს საპატრიარქოს არსებობის ვადით.

6. სხვა პირობები

6.1 წასასყიდლო სარგებლობის ხელშეკრულება შეწყვეტილად ითვლება, თუ სახელმწიფო ქონება განადგურდა შპს-ს ბრალეულობისაგან

დამოუკიდებელი მიზეზების გამო და ალარ გაგრძელება გამოსაყენებლად.

6.2 წინამდებარე ხელშეკრულება ძალაში შედის მხარეების მიერ მისი ხელმოწერის დღიდან.

6.3 წინამდებარე ხელშეკრულება შედგენილია ქართულ ენაზე, თანაბარი იურიდიული ძალის მქონე ხუთ ეგზემპლარად, რომელთაგანაც ორი ინახება „მესაკუთრესთან“, ერთი „უზუფრუქტუართან“, ხოლო ორი წარედგინება საქართველოს იუსტიციის სამინისტროს საჯარო რეესტრის ეროვნულ სააგენტოს.

«მესაკუთრე»

საქართველოს ეკონომიკური განვითარების სამინისტრო
ქ. თბილისი გ. ჭანტურიას ქ.№12

«უზუფრუქტუარი»

საქართველოს საპატრიარქო

თბილისი, მეფე ერეკლე II-ის მოედანი №1

ნათია მელელაშვილი

თამარ გულხანდარაშვილი



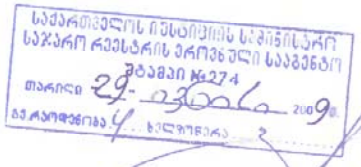

მიღება – ჩაბარების

ა ქ ტ ი

ქ. თბილისი

26 ივნისი, 2009 წელი

ჩვენ, ქვემოხელისმომწერებმა, ერთის მხრივ, საქართველოს ეკონომიკური განვითარების სამინისტროს სახელმწიფო ქონების მართვის პოლიტიკის დეპარტამენტის მთავარმა სპეციალისტმა რევაზ ლორთქიფანიძემ და, მეორეს მხრივ, საქართველოს საპატრიარქოს იურისტმა თამარ გულხადარაშვილმა (სრულიად საქართველოს კათოლიკოს-პატრიარქის, უწმიდესობა ილია II-ს 2009 წლის 17 ივნისის №94 მინდობილობის საფუძველზე), საქართველოს ეკონომიკური განვითარების მინისტრის 2009 წლის 4 ივნისის №1-1/1157 ბრძანების შესაბამისად, გავაფორმეთ მიღება-ჩაბარების აქტი მასზედ, რომ, პირველი მხარე აბარებს, ხოლო მეორე მხარე იბარებს უძრავ სახელმწიფო ქონებას, კერძოდ, ქალაქ თბილისში, ილია ჭავჭავაძის გამზ. №29-31-33-ში მდებარე შენობა-ნაგებობებს №1, №2 და მათზე დამაგრებულ 5812,0 კვ.მ ფართის არასასოფლო-სამეურნეო დანიშნულების მიწის ნაკვეთს (№01.14.14.004.020 საჯარო რეესტრიდან ამონაწერის მიხედვით, შპს "ქართული აუდიტის" 2009 წლის 27 ივნისის №29/06-27 დასკვნის თანახმად სულ ღირებულებით 1883840,0 ლარი, მ.შ. მიწის ნორმატიული ფასი – 1859840,0 ლარი, №1 და №2 შენობა-ნაგებობების ღირებულებები – 18000,0 ლარი და 6000,0 ლარი).

"ჩაბარა"

რ. ლორთქიფანიძე

"ჩაიბარა"

თ. გულხადარაშვილი

საქართველოს
ეკონომიკური განვითარების
სამინისტრო

MINISTRY OF ECONOMIC
DEVELOPMENT
OF GEORGIA

№ 21/597

"10" 06 2009 წ.

მ ი ნ დ ო ბ ი ლ ო ბ ა

ეძლევა იურიდიული დეპარტამენტის სამართლებრივი უზრუნველყოფის სამმართველოს მთავარ სპეციალისტ – ნათია მულელაშვილს მასზედ, რომ მან, როგორც სამინისტროს სრულუფლებიანმა წარმომადგენელმა, მინისტრის 04.06.09წ №1-1/1157 ბრძანების საფუძველზე, გააფორმოს უსასყიდლო უზუფრუქტის ხელშეკრულება საქართველოს საპატრიარქოსთან.

ლევან პატეიშვილი

მინისტრის მოადგილე

0108 თბილისი, ჭანტურიას ქ. №12
12, G. Chanturia str., 0108 Tbilisi,Georgia

Tel.: (+995 32) 30 62 61; 30 60 25; 30 62 64; 99 10 88
Fax.: (+995 32) 92 15 34

სრულიად საქართველოს
კათოლიკოს-პატრიარქი

0105, თბილისი, მეფე ერეკლე II-ის მოედანი №1
ტელ.: (995 32) 990378, 989540; ფაქსი: 987114

CATHOLICOS-PATRIARCH
OF ALL GEORGIA

1, King Erekle II sq. Tbilisi, 0105
Tel. (995 32) 990378, 989540; Fax: 987114

№ 94

17 ივნისი, 2009 წელი

მ ი ნ დ ო ბ ი ლ ო ბ ა

კანონიკური სამართლის საფუძველზე და საქართველოს სახელმწიფოსა და საქართველოს სამოციქულო ავტოკეფალურ მართლმადიდებელ ეკლესიას შორის გაფორმებული კონსტიტუციური შეთანხმების პირველი მუხლის მე-4 პუნქტის შესაბამისად საპატრიარქოს იურისტს თამარ გულბადარაშვილს პირადი ნომერი №13001005117, პირადობის მოწმობის ნომერი № ა 1003739, დაბადების თარიღი: 09. 11. 1980წ; დაბადების ადგილი: გურჯაანი, მცხოვრები მისამართზე: ქ.თბილისი ვარკეთილი 3 მე-3ა მკრ.კორ.329 ბ.30, მოწმობის გამცემი ორგანო: სამოქალაქო რეესტრის სააგენტოს სამგორის სამსახური, გაცემის თარიღი: 29. 11 .2006წ. მოქმედების ვადა: 29. 11. 2016 წ.) საქართველოს სამოციქულო ავტოკეფალურ მართლმადიდებელი ეკლესიის სახელით ვანიჭებ უფლებამოსილებას შეასრულოს ყველა ის საჭირო მოქმედება (სათანადო დოკუმენტაციის წარდგენა, მიღება და საჭიროების შემთხვევაში ხელის მოწერა), რაც აუცილებელია საქართველოს ეკონომიკური განვითარების მინისტრის 2009 წლის 4 ივნისის 1-1/1157 ბრძანების შესაბამისად უძრავი სახელმწიფო ქონების საქართველოს საპატრიარქოსთვის უსასყიდლო უზუფრუქტის ფორმით არსებობის ვადით სარგებლობაში გადმოცემისთვის.

წინამდებარე აქტით მინიჭებული უფლებამოსილებანი ძალაშია მინდობილი დავალების სრულად შესრულებამდე და იგი ძალას კარგავს დავალების სრულად შესრულებისთანავე.

სრულიად საქართველოს
კათოლიკოს-პატრიარქი

ჩანის (უძრავი ქონების) საკადასტრო კოდი N 01.14.14.004.020

ამონაწერი საჯარო რეესტრიდან

განცხადების რეგისტრაცია
N 882009138059 - 18/05/2009 17:29:15

მომზადების თარიღი
21/05/2009 17:44:26

საკუთრების განყოფილება

ზონა	სექტორი	კვარტალი	ნაკვეთი
თბილისი	ვაკე		
01	14	14	004/020

მისამართი: ქალაქი თბილისი , გამზირი ილია ჭავჭავაძე , N 29-31-33 , (ნაკვეთი 04/020)

ნაკვეთის საკუთრების ტიპი:საკუთრება
ნაკვეთის ფუნქცია: არასასოფლო სამეურნეო
დაზუსტებული ფართობი:5812.00 კვ.მ.
ნაკვეთის წინა ნომერი: 04.015
შენობა-ნაგებობის ჩამონათვალი:N1, N2

მესაკუთრის განყოფილება

განცხადების რეგისტრაცია : ნომერი 882009123981 , თარიღი 04/05/2009 14:58:10
უფლების რეგისტრაცია: თარიღი 08/05/2009

უფლების დამადასტურებელი დოკუმენტი:

- წერილი N15/471 , დამოწმების თარიღი:04/05/2009 , საქართველოს ეკონომიკური განვითარების სამინისტრო
- ბრძანება N1-3/198 , დამოწმების თარიღი:01/05/2009 ,სსიპ "საწარმოთა მართვის სააგენტო"
- წერილი N15/529 , დამოწმების თარიღი:18/05/2009 , საქართველოს ეკონომიკური განვითარების სამინისტრო

მესაკუთრეები:
სახელმწიფო

მესაკუთრე:
სახელმწიფო

აღწერა:

იპოთეკა

საგადასახადო გირავნობის/იპოთეკის უფლება: არ არის დატვირთული

ვალდებულება

ყადაღა: არ არის რეგისტრირებული

დანართი: საკადასტრო გეგმა




საქართველოს რესპუბლიკა
მოქალაქის პირადობის მოწმობა
პ/ნ 01012025268
ნათია
გვარი მელაშვილი
დაბადების თარიღი 08.09.1977 წ.
დაბადების ადგილი გარდაბანი
ორმოქალაქეობა —
N° ჩ 0399553
ნ. მელაშვილი
პირადი ხელმოწერა


გაცემის თარიღი 03.02.2003 წ.
მოქმედების ვადა 08.09.2022 წ.
ბ.ა.
ნ. [illegible]