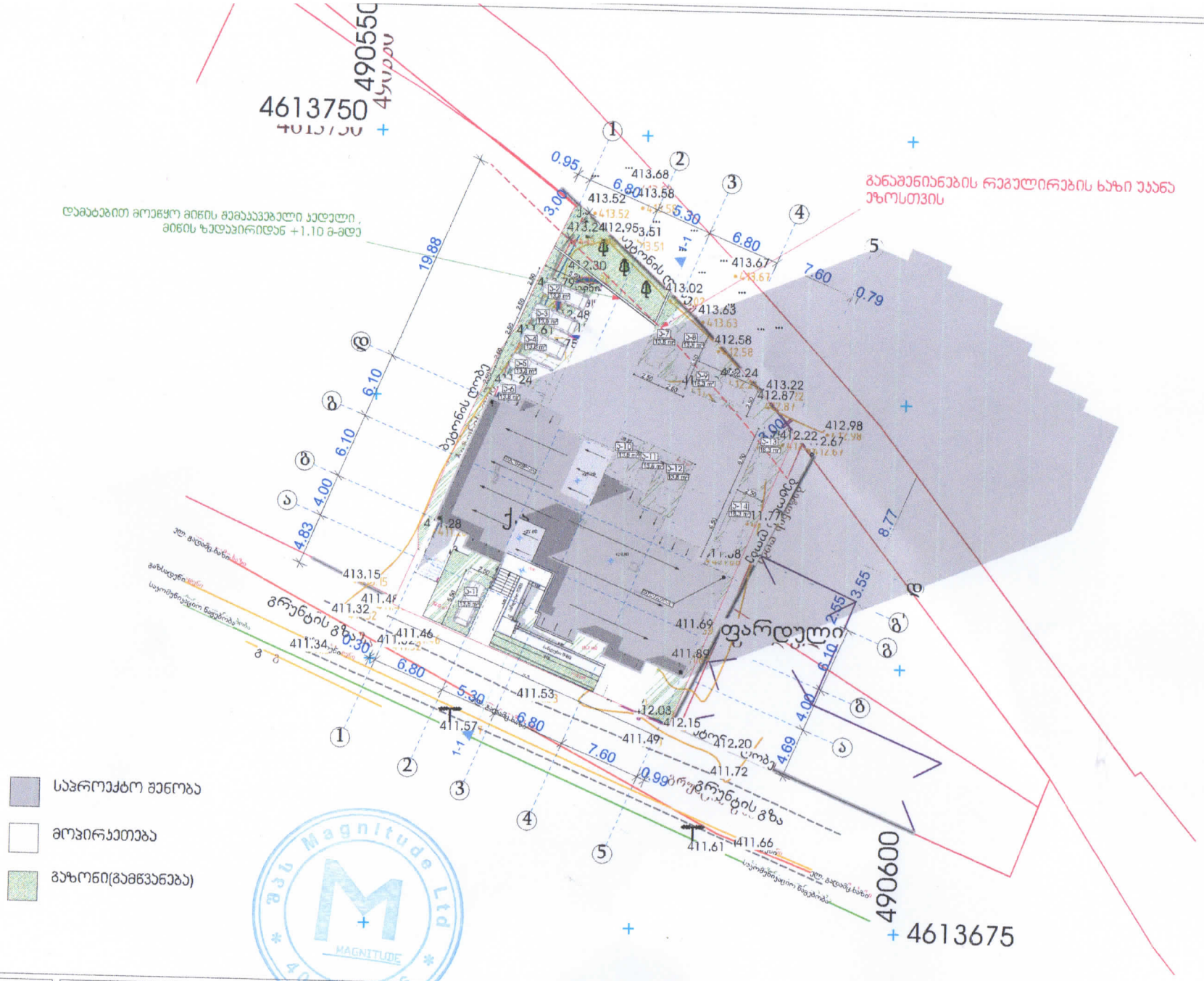

შპს "Magnitude"		
მისამართი: ქ. თბილისი სანაპიროს ქ. №20.		

თანამდებობა	გვარი	ხელმოწერა
დირექტორი	ლ. ხვედელიძე	
არქიტექტორი	თ. ერისთავი	

მრავალბინიანი საცხოვრებელი სახლი

დამკვეთი:	ბორის ხატიაშვილი, პ/ნ: 01024044086
მისამართი:	ქ. თბილისი, ქინძმარაულის ქ. №5, ს/კ: 01.19.34.003.045

გენ-გეგმა

თარიღი	2021	ფორმატი A4
მასშტაბი	1:500	

სტადია	ფურცელი	ფურცლები

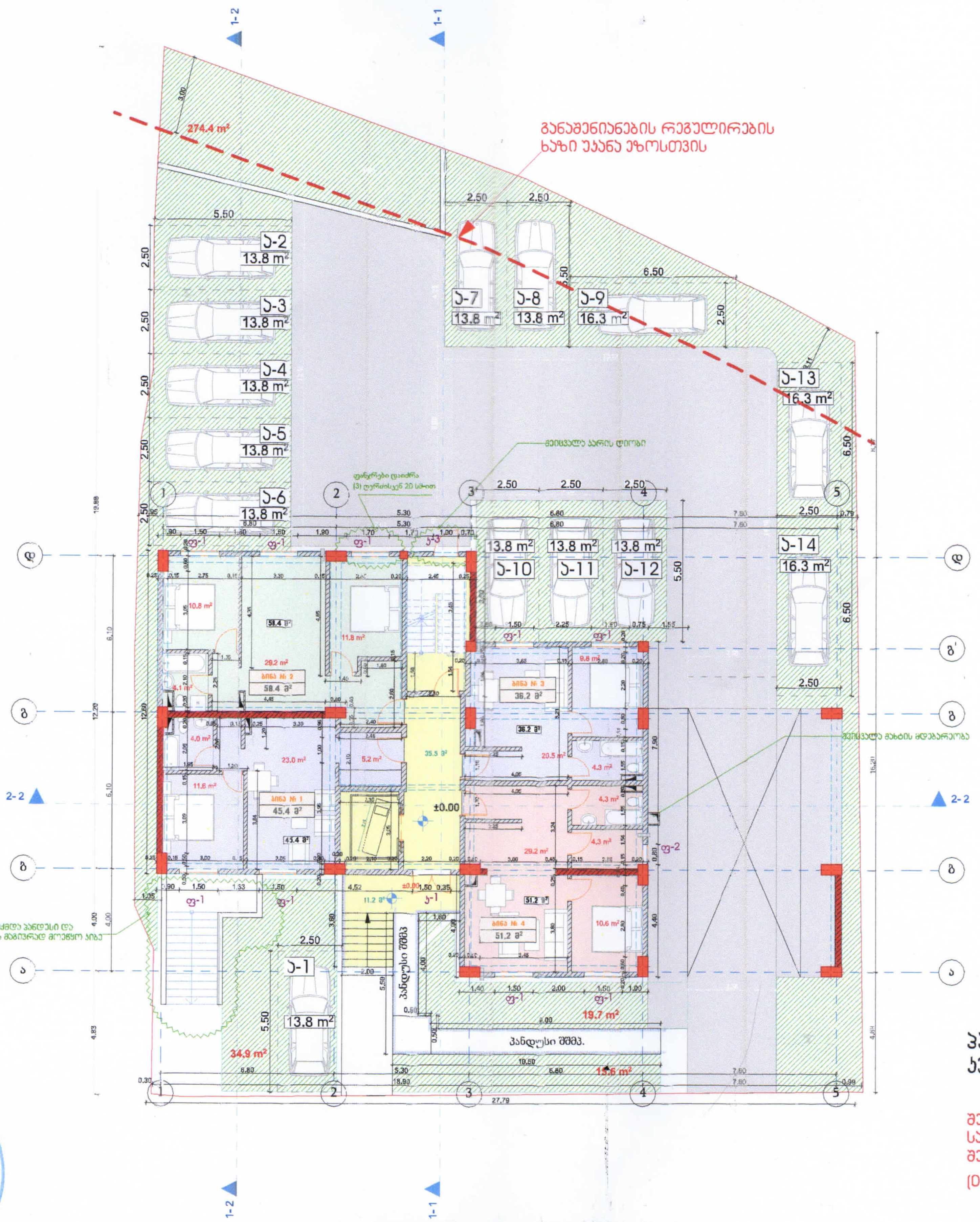

პარკინგის ჯამური
კვადრატულობა = 200.7 კვ.მ.

შენიშვნა: ქალაქ თბილისის მუნიციპალიტეტის არქიტექტურის სამსახურის მიერ ბრძანება №5778092 (თარიღი: 27/01/2022) შეთანხმებულ განცხადების (AR1868190) პირველი სართულისა (0.00 ნიშნულზე) და პარკინგის გეგმის სრული ვერსია.

შპს "Magnitude"

მისამართი: ქ. თბილისი, სანაპიროს ქ. № 2ა.

თანამდებობა	გვარი	ხელმოწერა
დირექტორი	ლ. ხვედელიძე	
არქიტექტორი	თ. ერისთავი	
არქიტექტორი	გ. ფევაძე	

მრავალბინიანი
საცხოვრებელი სახლი

დამკვეთი: ბორის ხატიაშვილი, პ/ნ: 01024044086

მისამართი: ქ. თბილისი, ქინძმარაულის ქ. №5. ს/კ: 01.19.34.003.045

I სართულის გეგმა ნიშნულზე +0.00
და პარკინგის გეგმა

თარიღი	2022	ფორმატი A3	
მასშტაბი	1:200		
სტადია	ფურცელი	ფურცლები	

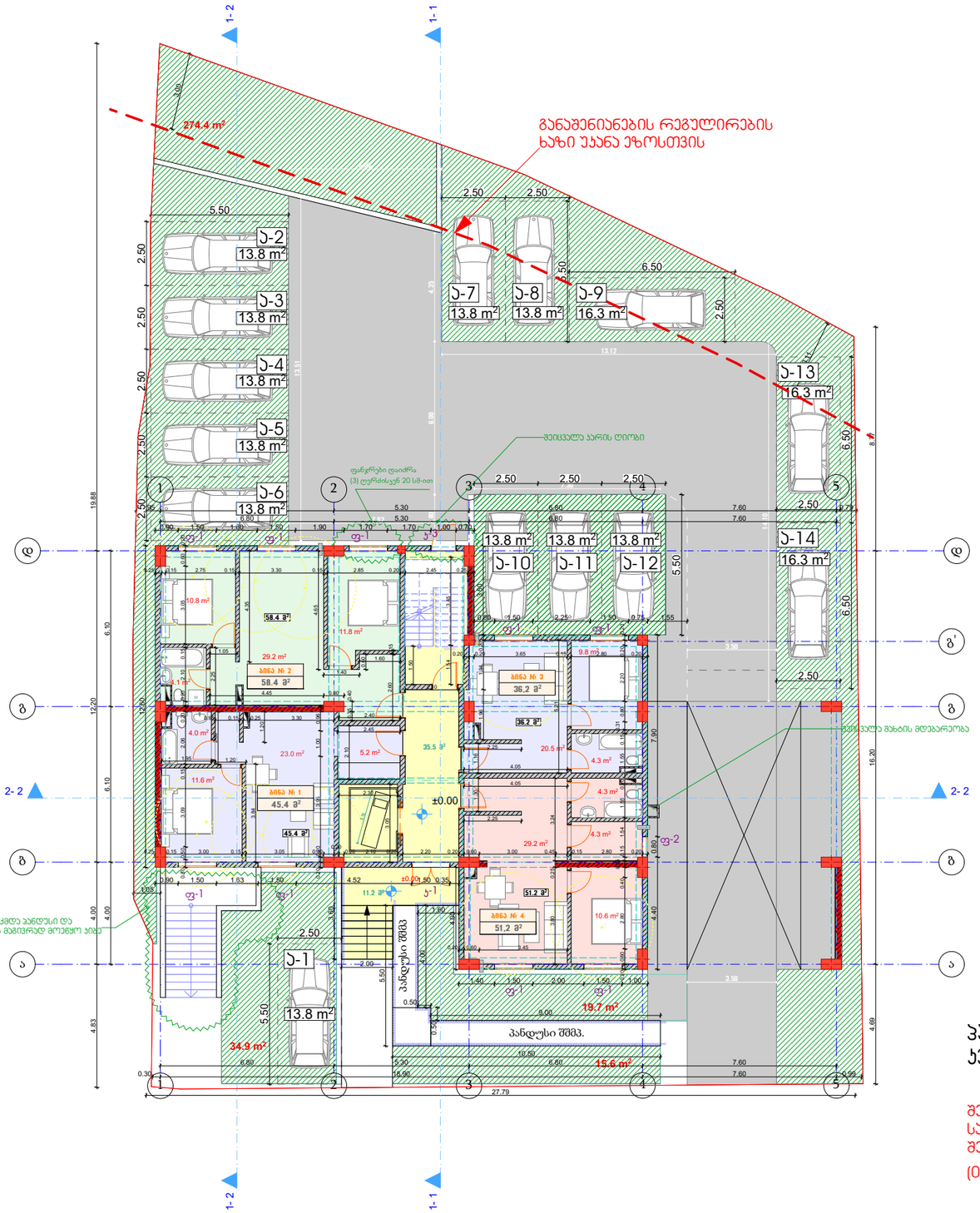

შპს "Magnitude"			
მისამართი: ქ. თბილისი, სანაპიროს ქ. № 2ბ.			
	თანამდებობა	გვარი	ხელმოწერა
	დირექტორი	ლ. ხვედელიძე	
	არქიტექტორი	თ. ერისთავი	
	არქიტექტორი	გ. ფეშაძე	

მრავალბინიანი საცხოვრებელი სახლი	
დამკვეთი:	ბორის ხატიაშვილი, პ/ნ: 01024044086
მისამართი	ქ. თბილისი, ქინძმარაულის ქ. №5. ს/კ: 01.19.34.003.045

I სართულის გეგმა ნიშნულზე +0.00 და პარკინგის გეგმა

თარიღი	2022
მასშტაბი	1:200

ფორმატი A3

სტადია	ფურცელი	ფურცლები

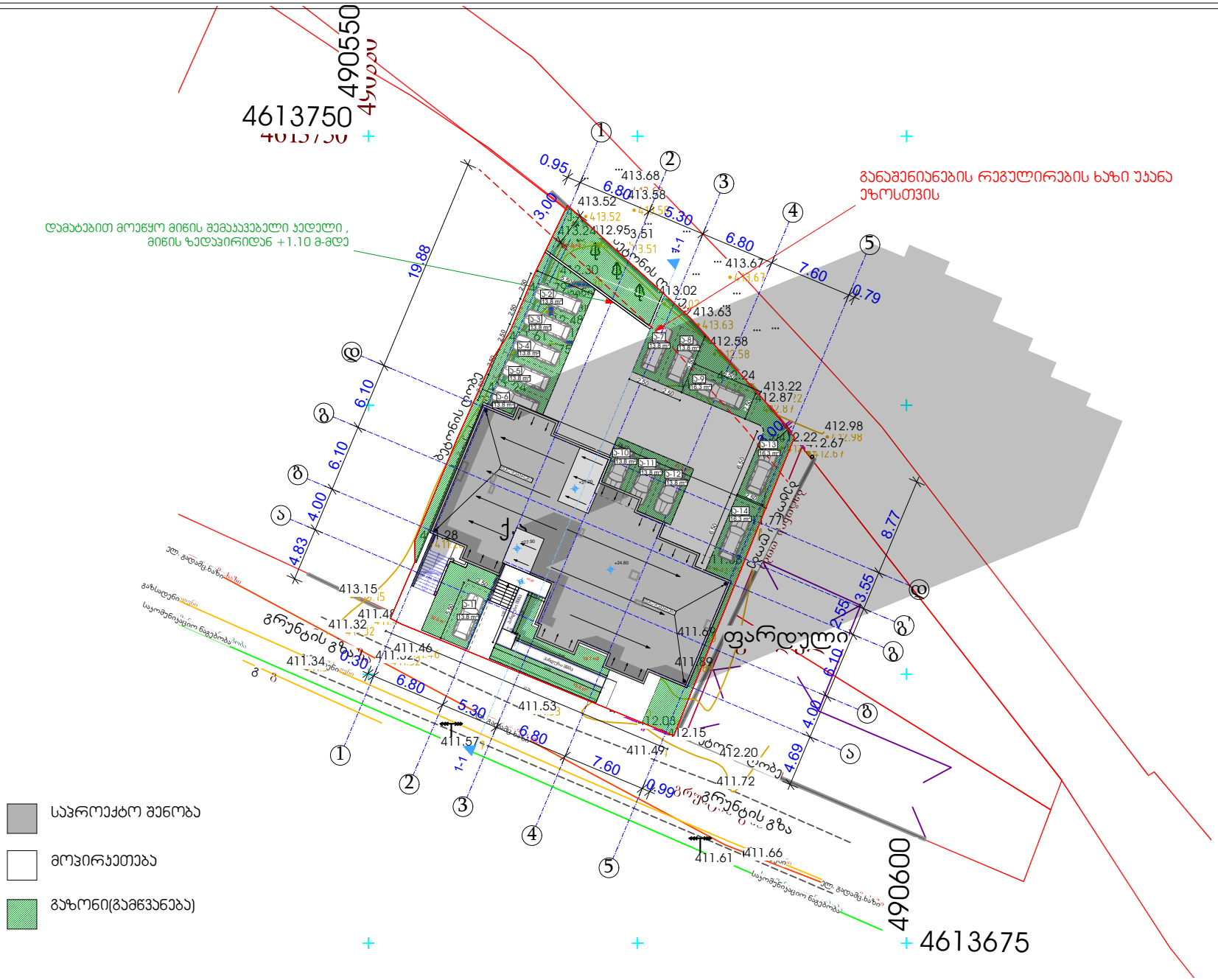

შპს «Magnitude»	თანამდებობა	გვარი	ხელმოწერა
მისამართი: ქ. თბილისი, სანაპიროს ქ. № 23.	დირექტორი	ლ. ხვედელიძე	
	არქიტექტორი	თ. ერისთავი	

მრავალბინიანი საცხოვრებელი სახლი

დამკვეთი:	ბორის ხატიაშვილი, პ/ნ: 01024044086
მისამართი	ქ. თბილისი, ქინძმარაულის ქ. №5. ს/კ: 01.19.34.003.045

გენ-გეგმა

თარიღი	2021
მასშტაბი	1:500

ფორმატი A4

სტადია	ფურცელი	ფურცლები