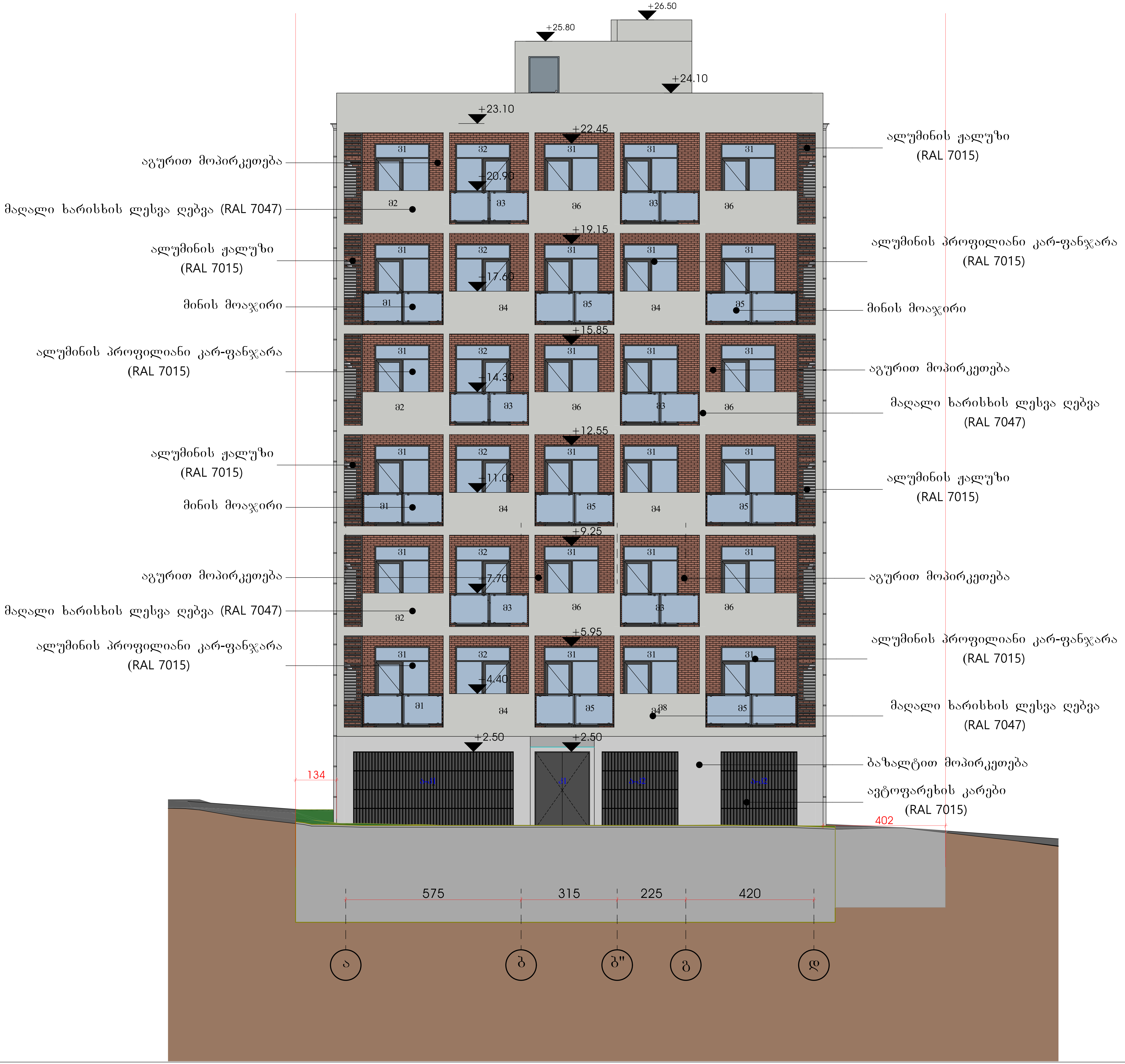

შენიშვნები:

ექსპლიკაცია:

პირობითი აღნიშვნები:

AB5

შ. პ. ს. ეი ბი 5, ინგოროყვას ქ. 19, 0179 თბილისი

დირექტორი: დ. ლოსაბერიძე

არქიტექტორი: ნ. კასრაძე

არქიტექტორი: დ. ლოსაბერიძე

პროექტის სახელწოდება:

სასტუმრო

ქ.თბილისი. დ.უზნაძეზე ქ. №14 01.16.05.001.004.

არქიტექტურული ნაწილი

ნახაზი:
ფასადი ა-დ

ფურცელი: (52)

მასშტაბი: 1:100 ფორმატი: A2

3/4/2022

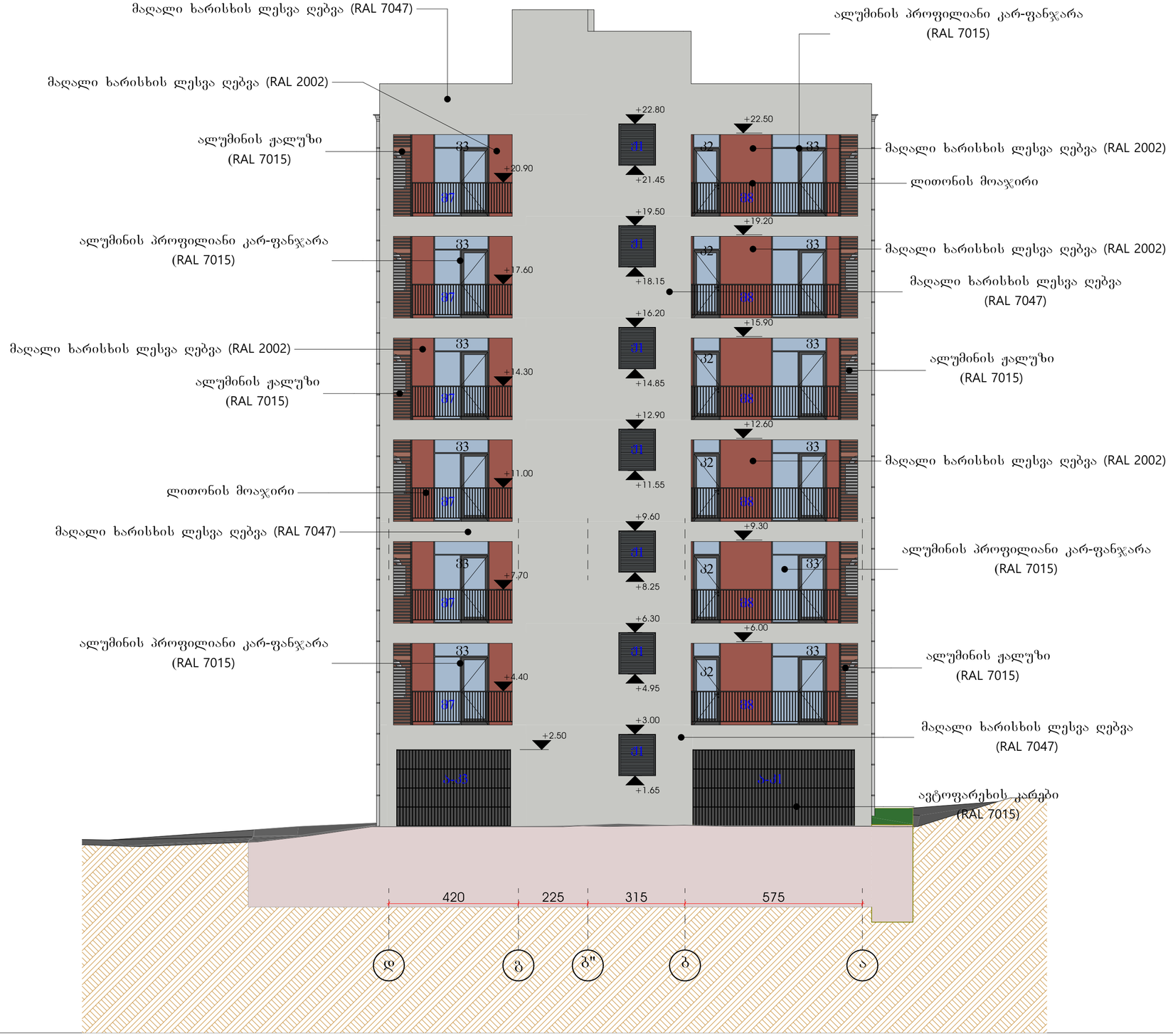

შენიშვნები:

ექსპლიკაცია:

პირობითი აღნიშვნები:

AB5

შ. ა. ხ. ეი ბი 5, ინგოროყვას ქ. 19, 0179 თბილისი

დირექტორი: დ. ლოსაბერიძე

არქიტექტორი: ნ. კასრაძე

არქიტექტორი: დ. ლოსაბერიძე

პროექტის სახელწოდება:

სასტუმრო

ქ.თბილისი. დ.უზნაძეზე ქ. №14 01.16.05.001.004.

არქიტექტურული ნაწილი

ნახაზი:
წასადი დ-ა

ფურცელი: (52)

მასშტაბი: 1:100 ფორმატი: A2

3/4/2022

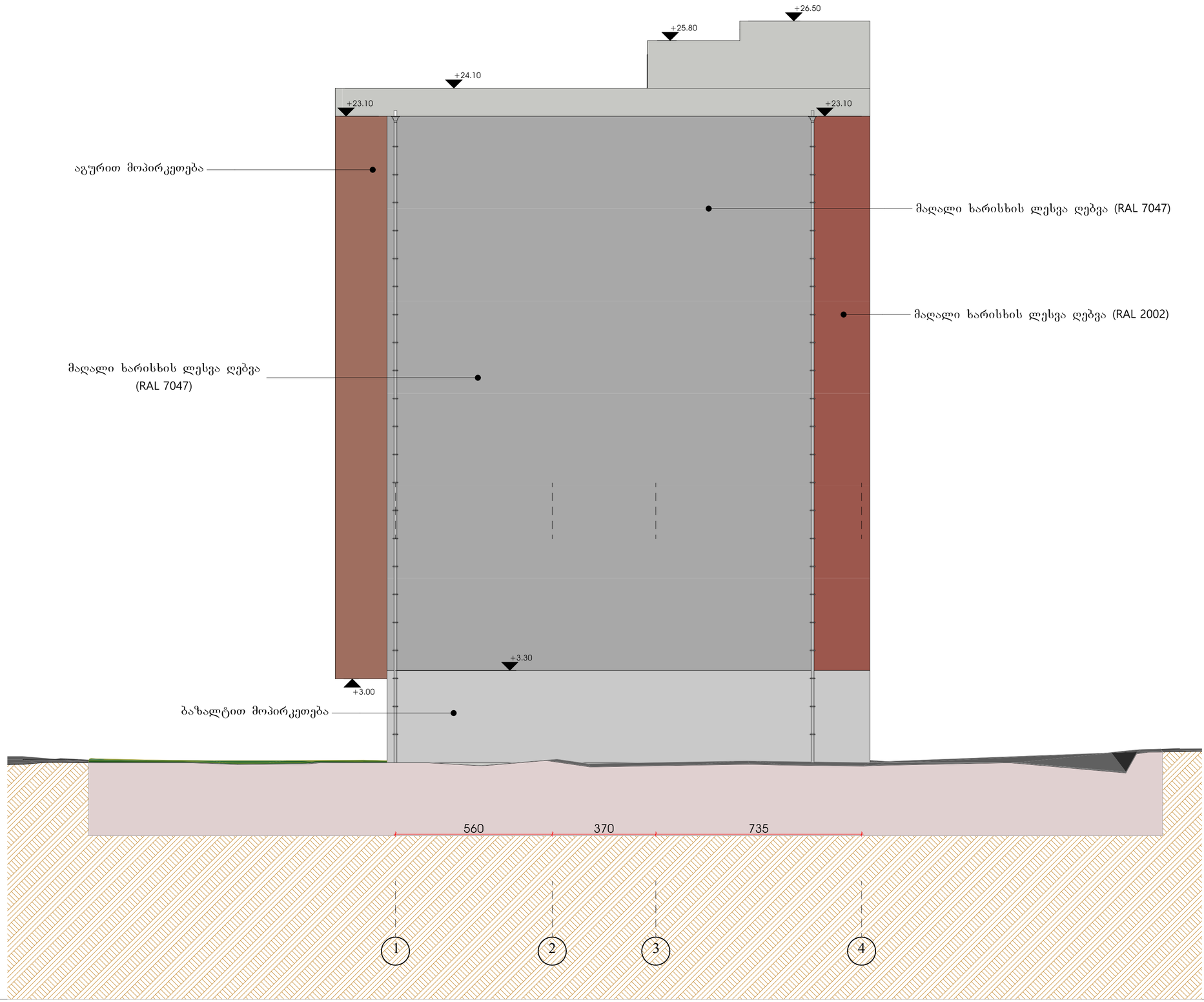

შენიშვნები:

ექსპლიკაცია:

პირობითი აღნიშვნები:

AB5

შ. ა. ხ. ეი ბი 5, ინგოროყვას ქ. 19, 0179 თბილისი

დირექტორი: დ. ლოსაბერიძე

არქიტექტორი: ნ. კასრაძე

არქიტექტორი: დ. ლოსაბერიძე

პროექტის სახელწოდება:

სასტუმრო

ქ.თბილისი. დ.უზნაძეზე ქ. №14 01.16.05.001.004.

არქიტექტურული ნაწილი

ნახაზი:
ფასადი 1-4

ფურცელი: (52)

მასშტაბი: 1:100 ფორმატი: A2

3/4/2022

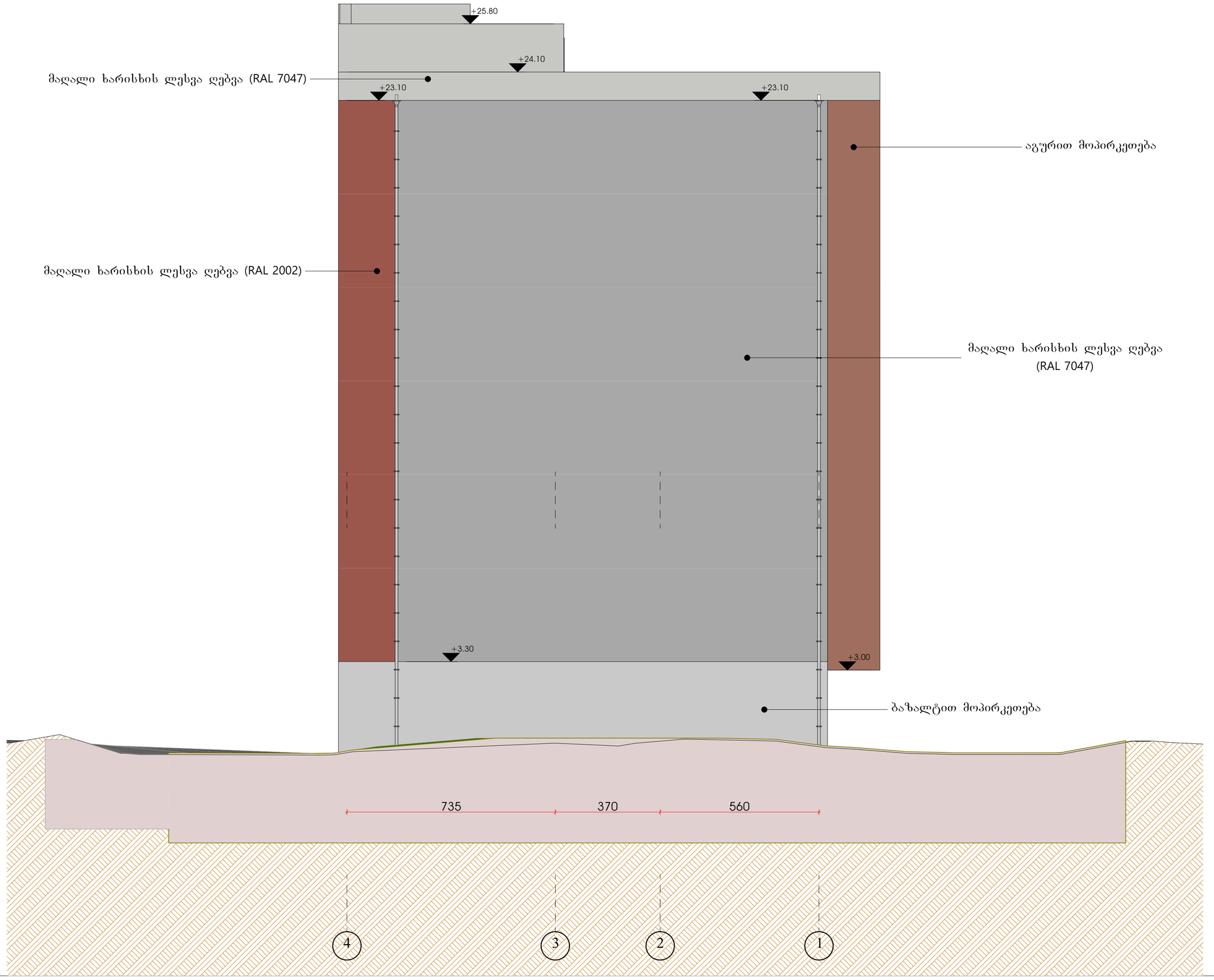

შენიშვნები:

ექსპლიკაცია:

პირობითი აღნიშვნები:

AB5

შ. პ. ს. ეი ბი 5, ინგოროყვას ქ. 19, 0179 თბილისი

დირექტორი: დ. ლოსაბერიძე

არქიტექტორი: ნ. კასრაძე

არქიტექტორი: დ. ლოსაბერიძე

პროექტის სახელწოდება:

სასტუმრო

ქ.თბილისი. დ.უზნაძეზე ქ. №14 01.16.05.001.004.

არქიტექტურული ნაწილი

ნახაზი:
ფასადი 4-1

შეკვეთა: (52)

მასშტაბი: 1:100 ფორმატი: A2

3/4/2022