ქ. თბილისი,

პეტრიაშვილის ქ. №1

მცირე–სარეაბლიტაციო სამუშაოების განხორციელების არქიტექტურული პროექტი

მის: პეტრიაშვილის ქ. №1

განმარტებითი ბარათი

საპროექტო ობიექტი მდებარეობს ქთბილისში, პეტრიაშვილის ქ. №1-ში. პროექტი ითვალისწინებს შ.პ.ს. "ღვინის ქარხანა №1"-ის საკუთრებაში არსებულ მიწის ნაკვეთზე (ს/კ. №01.15.02.002.040) არსებული კერგოლის შემინვა მოძრავი მინებით.
პროექტის მიხედვით საპროექტო ობიექტზე დაგეგმილი სამუშაოები ეხება კონსტრუქციას, რომელიც ცალკემდგომია.
მილკვადრატებზე ეწყობა მინების დამჭერები ე.წ. სალასკები, რომელზეც დაიკიდება მოძრავი მინები. საპროექტო გადაწყვეტა სეზონურია და თბილ ამინდებში მოხდება მისი გახსნა წარმოდგენილი სქემებისა და ანალოგების შესაბამისად.

გასათვალისწინებელის, ის ფაქტორი, რომ არ ხდება მზიდ კონსტრუქცულ ელემენტებთან ჩარევა, რაც არ საჭიროებს კონსტრუქციული დასკვნის წარმოდგენას.

მის: პეტრიაშვილის ქ. №1

არქიტექტორი: ე. ოქროპირიძე



მის: პეტრიაშვილის ქ. №1

არსებული გეგმა

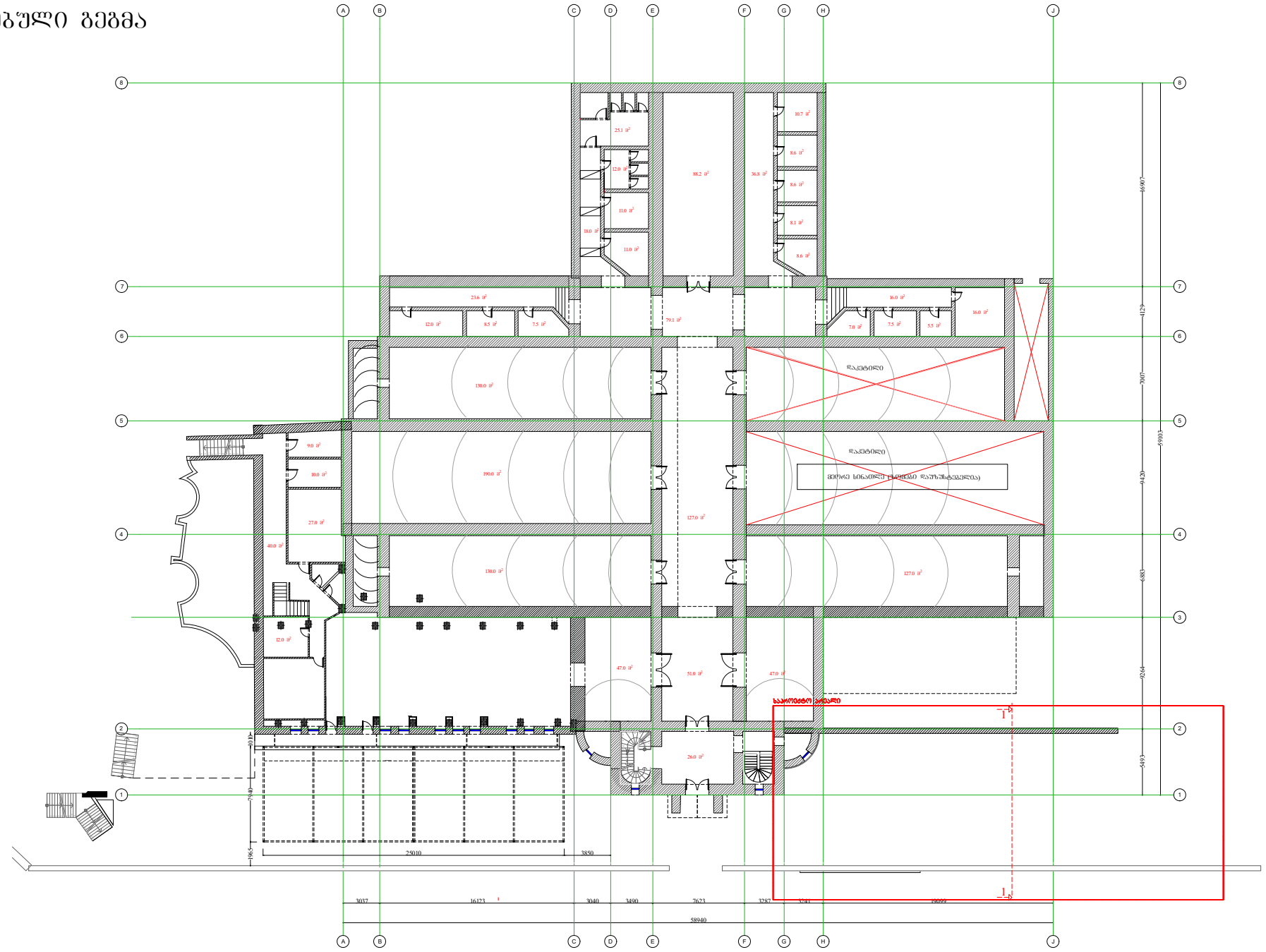

მის: პეტრიაშვილის №1

საპროექტო გეგმა

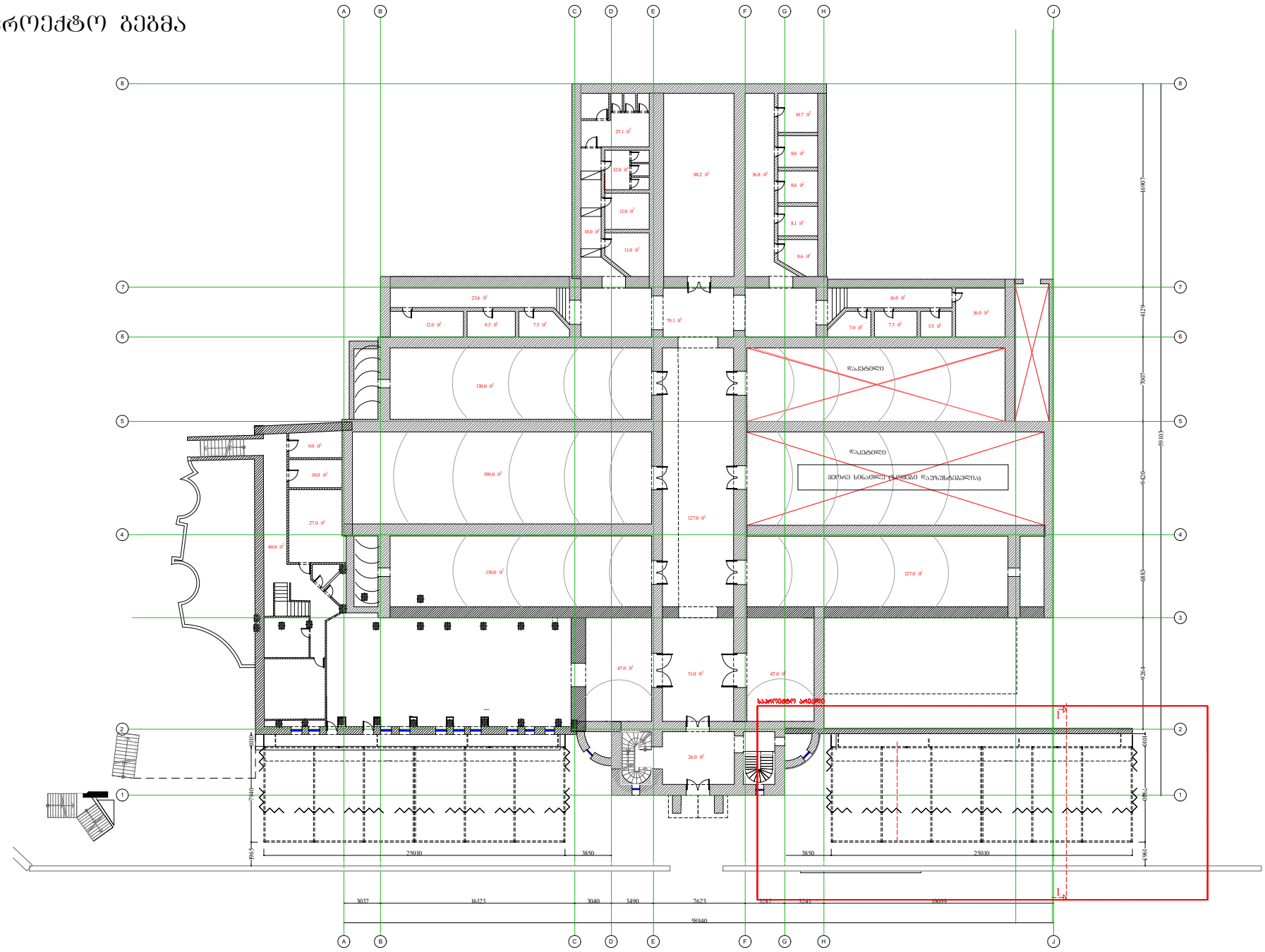

მის: პეტრიაშვილის №1

საპროექტო ბეჭდა

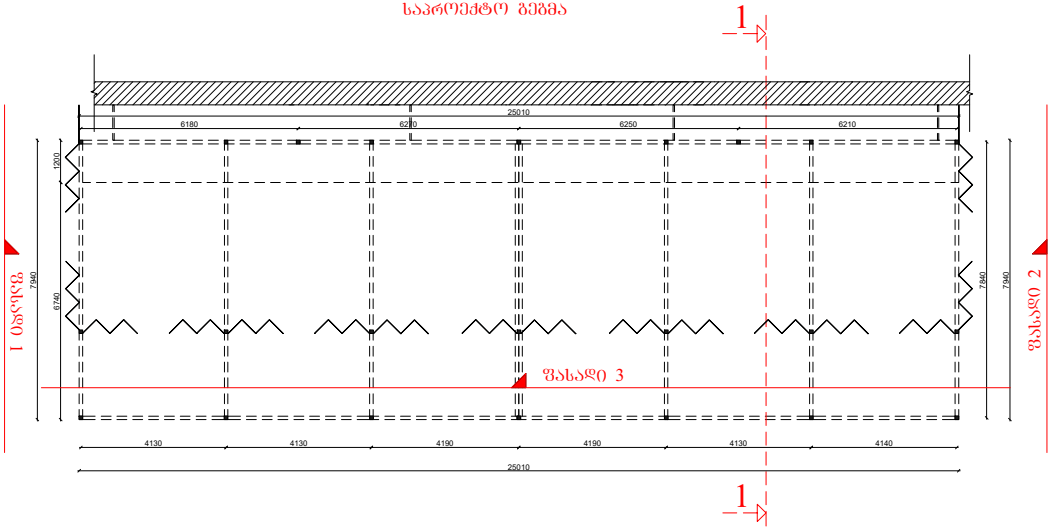

საპროექტო ფრონტი 1-1

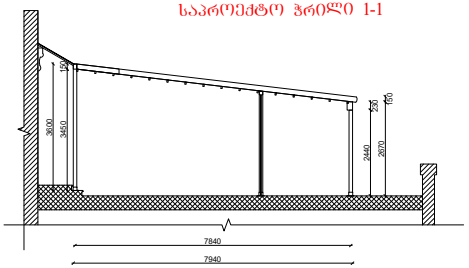



საპროექტო ფასადი 1

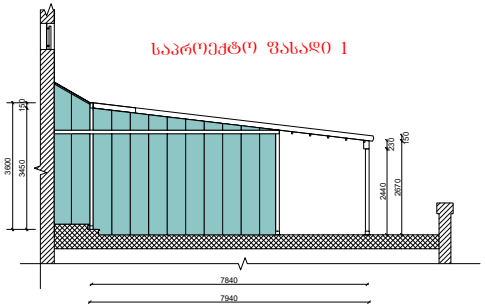

საპროექტო ფასადი 2

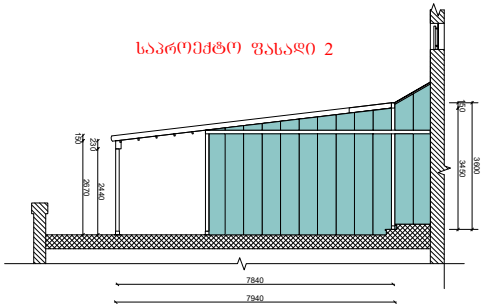

საპროექტო ფასადი 3

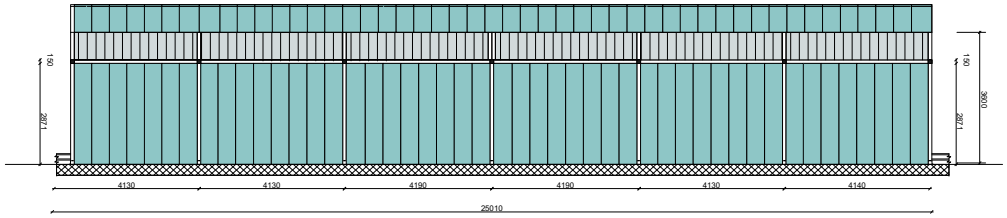





მის: პეტრიაშვილის №1