

მოცემულ ტერიტორიაზე იგეგმება სარეკლამო აბრის განთავსება , რომელიც თავსდება მოცემულ კედელზე ზომებით 8მ x 3მ , რომელიც არის 24 კვ, მ აბრის ფართობი კი შეადგენს 2,4 კვ.მ ს რაც არ აღემატება კანონით დარეგულირებულ 20%-ს .


საპროექტო არეალი

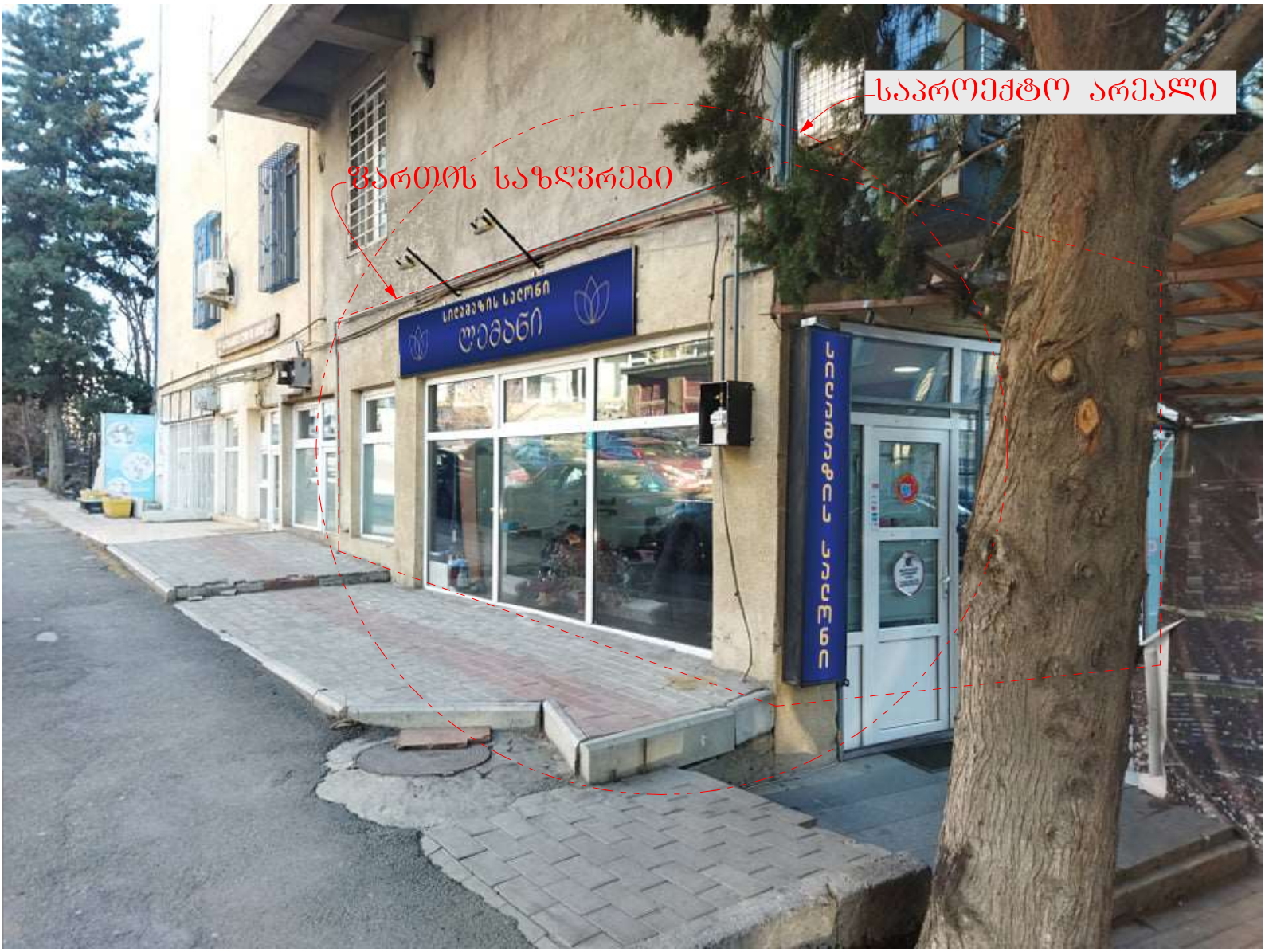
საპროექტო არეალი
ფართის საზღვრები
სილამაზის სალონი
ღამანი