ტოპოგრაფიული გეგმა

ქ.თბილისი, სანდრო ეულის ქ №5ა

საკ. კოდი №01.14.05.006.091

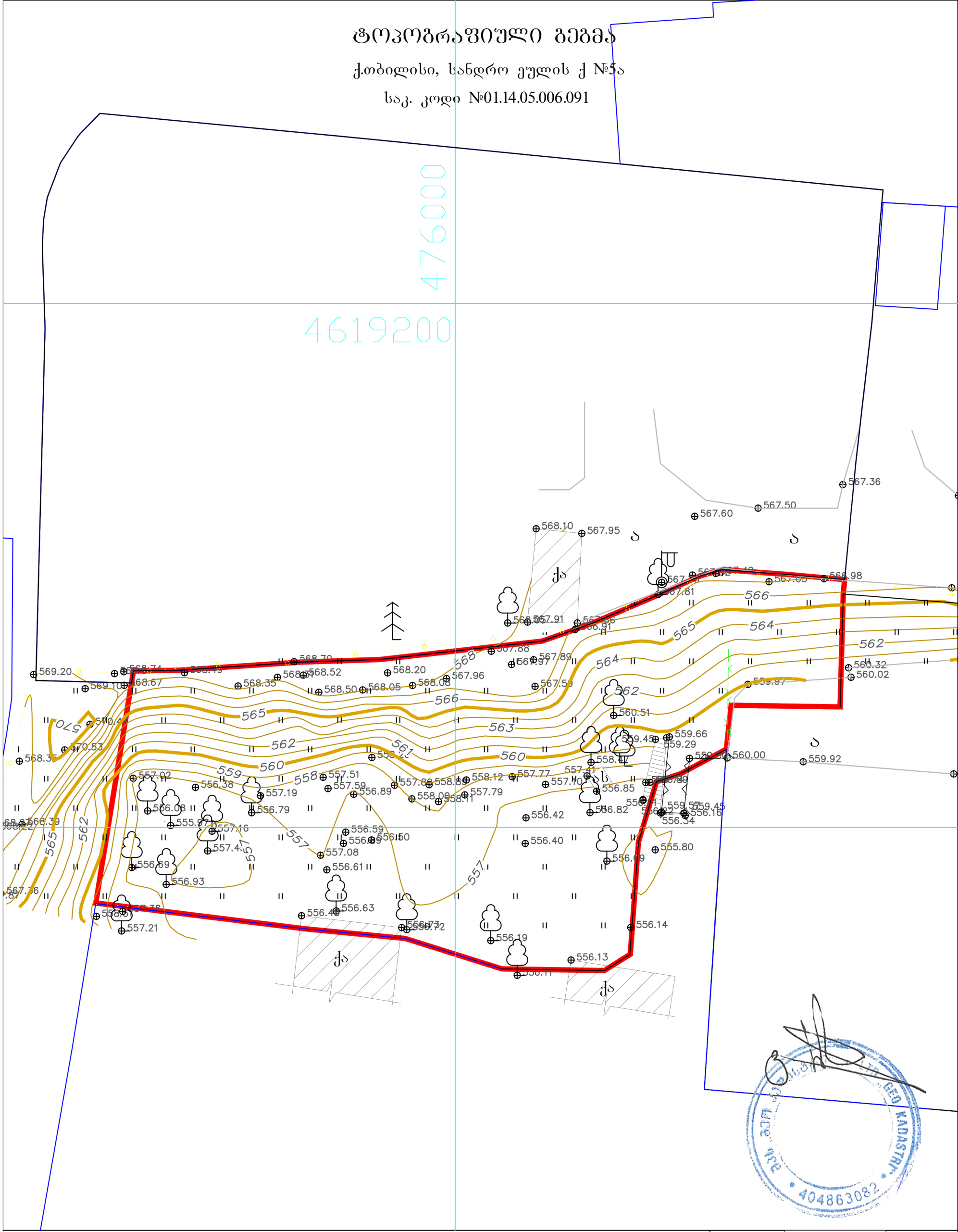

პირობითი აღნიშვნები

WGS 84–ის კოორდინატთა სისტემის UTM

პროექცია, სიმაღლური ნიშნულები პირობითია

შ.პ.ს "GEO KADASTRI"

404863082

საცხოვრებელი შენობა	ბორდიური	ბეტონის ღობე
არასაცხოვრებელი შენობა	ასფალტის გზა	ლითონის ღობე
ფარდული	არააასფალტირებული გზა	ხის ღობე
სათბური	რკინიგზა	მავთულბადის ღობე
დანგრეული შენობა	წყლის კონტური	ნაყარი მიწა
რეზერვუარი	მშრალი ხევი	საყრდენი კედელი
	მთავარი იზოჰიფსი	კონტურული ხაზი
	იზოჰიფსი სიმაღლით	ხეების მწკრივი
		ცოცხალი ღობე
		მიწის ნაკვეთის საზღვარი
		ტრანსფორმატორი, ელ. ქვესადგური
		ხეები, პალმა, ბუჩქი
		ელექტრო ფეხრმა, ბოძი
		განათების ელ. ბოძი
		ონკანი,საოვალთვალო ჭა
		ბენზინგასამართი სადგური

დირექტორი		გ.სიხარულიძე
აზომა		ი.ქურდაძე
მ 1:500		

პროექტის სახელწოდება

ქ.თბილისში, სანდრო ეულის ნა-ში მდებარე ნაკვეთის ს/კ 01.14.05.006.091

არქიტექტურული პროექტი

ექსპლიკაცია



URBANICA

მასშტაბი	1:500	
თარიღი	07-Mar-22	
სტადია	პროექტის შეთანხმება	
გვერდი	03	
თანამდებობა	გვარი	ხელმოწერა
დირექტორი	მ. მურღულია	
პროექტის ავტორი	ი. მურღულია	
	გ. ბერიშვილი	

გენ-გეგმა

N

01.14.05.006.092

01.14.05.006.092

01.14.05.006.084

01.14.05.006.131

01.14.05.006.138

პროექტის სახელწოდება
ქ.თბილისში, სანდრო ეულის ნა-ში მდებარე ნაკვეთის ს/კ 01.14.05.006.091
არქიტექტურული პროექტი
ექსპლიკაცია

URBANICA

მასშტაბი	1:200	
თარიღი	07-Mar-22	
სტადია	პროექტის შეთანხმება	
გვერდი	04	
თანამდებობა	გვარი	ხელმოწერა
დირექტორი	მ. მურღულია	
პროექტის ავტორი	ი. მურღულია	
	გ. ბერიშვილი	

გენ-გეგმა

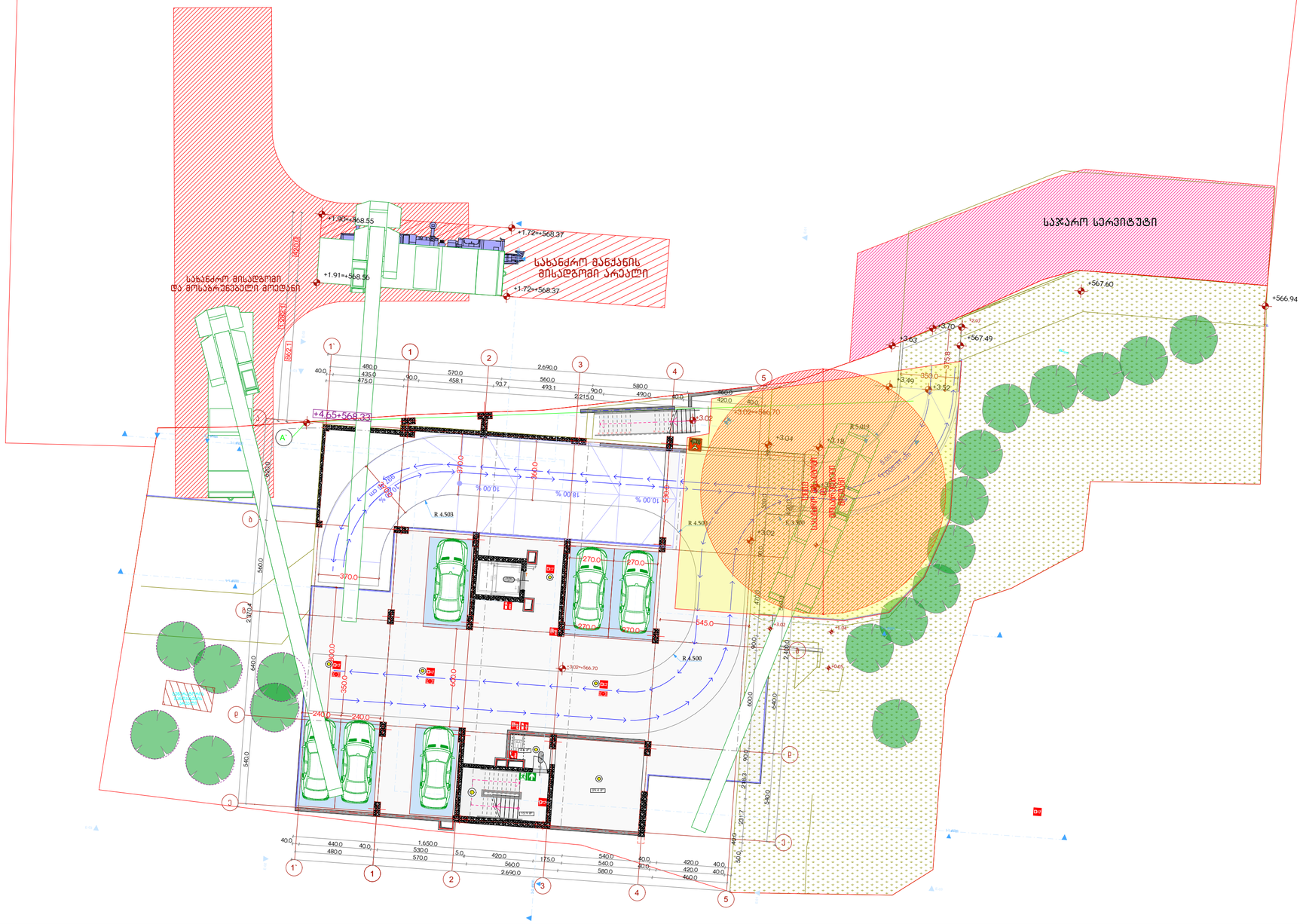

პროექტის სახელწოდება

ქ.თბილისში, სანდრო ეულის ქუჩა №5ა-ში მდებარე ნაკვეთის ს/კ 01.14.05.006.091

არქიტექტურული პროექტი

ექსპლიკაცია

URBANICA

მასშტაბი	1:200
თარიღი	07-Mar-22
სტადია	პროექტის შეთანხმება
გვერდი	05

თანამდებობა	გვარი	ხელმოწერა
დირექტორი	მ. მურღულია	
პროექტის ავტორი	ი. მურღულია	
	გ. ბერიშვილი	