შენობა-ნაგებობის უსაფრთხოების წესებთან შესაბამისობის ანალიზი

გამოყენებული წესები - **„შენობა-ნაგებობის უსაფრთხოების წესები“**

ჩამოთვალეთ შენობის დაკავებულებები და აღწერეთ თითოეული გამოყენება
1. **სასაწყობო ჯგუფი სწ-2** (ღია ავტოსადგომი გარაჟი ±0.00 ნიშნულზე)
2. **საცხოვრებელი ჯგუფი სც-2** (საცხოვრებელი ბინები +3.00, +6.30, +9.60, +12.90, +16.20, +19.50, +22.80, +26.10, +29.40, +32.70 და +36.00 ნიშნულებზე)

კონსტრუქციის ტიპი:	
განსაზღვრეთ კონსტრუქციის არსებული შენობისთვის: მაგალითი: II-A, I-B, V-A, V-B	
განსაზღვრეთ კონსტრუქციის ტიპი ახალი შენობისთვის: მაგალითი: II-A, I-B, V-A, V-B	**I-A მიწის ზემოთ 12 სართული**

სიმაღლის შეზღუდვები ცხრილი 503 -ის მიხედვით		
დაკავებულობები	**დასაშვები სართულიანობა**	**შემოთავაზებული სართულიანობა**
1. სასაწყობო ჯგუფი სწ-2	შეუზღუდავი	1 სართული
2. საცხოვრებელი ჯგუფი სც-2	შეუზღუდავი	11 სართული
	დასაშვები სიმაღლე	შემოთავაზებული სიმაღლე
შენობის საერთო სიმაღლე =	შეუზღუდავი	41.70
მიწის ზემოთ სართულის რაოდენობა =		12 სართული
მიწის დონის ქვედა სართულის რაოდენობა =		-

ფართობის შეზღუდვები ცხრილი 503 -ის მიხედვით			
დაკავებულობები		დასაშვები ფართობი კვ.მ.	შემოთავაზებული ფართობი კვ.მ.
1. სასაწყობო ჯგუფი სწ-2 (ღია ავტოსადგომი გარაჟი)	±0.00	შეუზღუდავი	1029.44
2. საცხოვრებელი ჯგუფი სც-2 (საცხოვრებელი ბინები)	+3.00	შეუზღუდავი	1075.97
3. საცხოვრებელი ჯგუფი სც-2 (საცხოვრებელი ბინები)	+6.30	შეუზღუდავი	1101.09
4. საცხოვრებელი ჯგუფი სც-2 (საცხოვრებელი ბინები)	+9.60	შეუზღუდავი	1098.57
5. საცხოვრებელი ჯგუფი სც-2 (საცხოვრებელი ბინები)	+12.90	შეუზღუდავი	1104.44
6. საცხოვრებელი ჯგუფი სც-2 (საცხოვრებელი ბინები)	+16.20	შეუზღუდავი	1106.58
7. საცხოვრებელი ჯგუფი სც-2 (საცხოვრებელი ბინები)	+19.50	შეუზღუდავი	1102.78
8. საცხოვრებელი ჯგუფი სც-2 (საცხოვრებელი ბინები)	+22.80	შეუზღუდავი	1143.41
9. საცხოვრებელი ჯგუფი სც-2 (საცხოვრებელი ბინები)	+26.10	შეუზღუდავი	1143.74
10. საცხოვრებელი ჯგუფი სც-2 (საცხოვრებელი ბინები)	+29.40	შეუზღუდავი	1146.45
11. საცხოვრებელი ჯგუფი სც-2 (საცხოვრებელი ბინები)	+32.70	შეუზღუდავი	1146.21
12. საცხოვრებელი ჯგუფი სც-2 (საცხოვრებელი ბინები)	+36.00	შეუზღუდავი	1152.58
იატაკის საერთო ფართობი =		13351.6	
იატაკების რაოდენობა =		მიწის დონის ზედა 12	
შენობის საერთო ფართობი =		13351.6 + 69.46 (±0.00 ნიშნ) + 132.37 (+3.00 ნიშნ) + 132.37 (+6.30 ნიშნ) + 132.37 (+9.60 ნიშნ) + 132.37 (+12.90 ნიშნ) + 132.37 (+16.20 ნიშნ) + 132.37 (+19.50 ნიშნ) + 132.37 (+22.80 ნიშნ) + 133.15 (+26.10 ნიშნ) + 133.15 (+29.40 ნიშნ) + 133.15 (+32.70 ნიშნ) + 133.15 (+36.00 ნიშნ) + 38.98 (+39.30 ნიშნ) = 14919.2	

გარე კედლის ცეცხლმედეგობისა და ღიობისადმი მოთხოვნები ცხრილების 602-ის და 705.8 -ის მიხედვით									
გარე კედელი	**ხანძარსაწინააღმდეგო მანძილი** (მეტრი)	**ცეცხლმედეგობის ხარისხი** (საათი)		**კედლის ღიობების ფართობი** (კედლის %)					
		მოთხოვნილი	**გათვალისწინებული**	**დასაშვები**			**გათვალისწინებული**		
				დაცული	**დაუცველი საშხეფებით**	**დაუცველი**	**დაცული**	**დაუცველი საშხეფებით**	**დაუცველი**
“ა-ე” ღერძებში	9-ზე მეტი	0	0	შეუზღუდავია	შეუზღუდავია	**შეუზღუდავია**	-	-	**აკმაყოფილებს**
“ე-ზ” ღერძებში	8.10 (მინიმალური)	1	1	შეუზღუდავია	შეუზღუდავია	**70%**	-	-	**18%**
“ზ-ი” ღერძებში	9-ზე მეტი	0	0	შეუზღუდავია	შეუზღუდავია	**შეუზღუდავია**	-	-	**აკმაყოფილებს**
“1-10” ღერძებში	9-ზე მეტი	0	0	შეუზღუდავია	შეუზღუდავია	**შეუზღუდავია**	-	-	**აკმაყოფილებს**
“10-10[1]” ღერძებში	8.80 (მინიმალური)	1	1	შეუზღუდავია	შეუზღუდავია	**70%**	-	-	**0**
“ი-ა” ღერძებში	9-ზე მეტი	0	0	შეუზღუდავია	შეუზღუდავია	**შეუზღუდავია**	-	-	**აკმაყოფილებს**
“10-7” ღერძებში ±0.00 ნიშნულზე	2.08 (მინიმალური)	1	1	25%	25%	**10%**	-	-	**0**
“10-7” ღერძებში ზედა ნიშულებზე	0.2 (მინიმალური)	1	1	დაუშვებელია	დაუშვებელია	**დაუშვებელია**	-	-	**0**
“7-1” ღერძებში	9-ზე მეტი	0	1	შეუზღუდავია	შეუზღუდავია	**შეუზღუდავია**	-	-	**აკმაყოფილებს**

„ზედა ნიშნულებზე“ - იგულისხმება სართულები +6.30 ნიშნულიდან +36.00 ნიშნულის ჩათვლით

ხანძრისაგან დაცვის სისტემებისადმი მოთხოვნები									
დაკავებულობები/ სივრცეები/გასასვლელი საშუალებები	ავტოსაშხეფი სისტემა	ალტერნატიული ავტომატური ცეცხლსაქრობი სისტემა	სახანძრო განგაშისა და ცეცხლაღმომჩენი სისტემები	სახანძრო მილდგარების სისტემები	კვამლის საკონტროლო სისტემები	ხელის ცეცხლმაქრები	საავარიო განგაშის სისტემები	ხანძრის მართვის ცენტრი	სახანძრო-სამაშველო სამსახურის მიერ გამოსაყენებელი მისაერთებელი
სასაწყობო ჯგუფი სწ-2 (ღია ავტოსადგომი)	-	-	1.საგანგებო ხმოვანი განგაშის საკომუნიკაციო სისტემა 2.სახანძრო სიგნალიზაცია	კი	-	კი	-		
საცხოვრებელი ჯგუფი სც-2	-	-	1. კვამლზე მორეაგირე მაუწყებლის მოწყობილობები 2.კვამლის ავტომატური აღმომჩენი	-	-	-	-		
დერეფნები	კი	-	1.სახანძრო განგაშის ხელით სამართავი კოლოფები 2.კვამლის ავტომატური აღმომჩენი 3.სახანძრო სიგნალიზაცია 4.საგანგებო ხმოვანი განგაშის საკომუნიკაციო სისტემა	კი	კვამლის მექანიკური გაწოვა	-	-		

კიბის უჯრედები	-	-	1.საგანგებო ხმოვანი განგაშის საკომუნიკაციო სისტემა 2.ორმხრივი კავშირის სისტემა 3. სახანძრო განყოფ. კავშირის სისტემა	-	დაწნევის სისტემა	-	-		
კიბის ვესტიბიულები	-	-	-	-	დაწნევის სისტემა	-	-		
სახანძრო-სამაშველო ლიფტი	-	-	სახანძრო განყოფ. კავშირის სისტემა	-	-	-	-		
სახანძრო-სამაშველო ლიფტის ფოიეები	-	-	1.საგანგებო ხმოვანი განგაშის საკომუნიკაციო სისტემა 2. სახანძრო განყოფ. კავშირის სისტემა 3.კვამლის ავტომატური აღმომჩენი	-	დაწნევის სისტემა	-	-		
ლიფტის შახტები	-	-	-	-	დაწნევის სისტემა	-	-		
ლიფტის სამანქანოები	-	-	კვამლის ავტომატური აღმომჩენი	-	-	-	-		

განიავებისადმი მოთხოვნები		
დაკავებულობები/სივრცეები/გასასვლელი საშუალებები	ბუნებრივი განიავება	ხელოვნური (მექანიკური) განიავება
დამხმარე ჯგუფი დს (სახანძრო ავზები და ტუმბო)	-	კი

სასაწყობო ჯგუფი სწ-1 (შერეული საწყობი)	-	კი
სასაწყობო ჯგუფი სწ-2 (ღია ატოსაგომი)	კი	-
საცხოვრებელი ჯგუფი სც-2 (ბინები)	კი	-
კიბის უჯრედები	-	კი/დაწნევის სისტემა
კიბის ვესტიბიულები	-	კი/დაწნევის სისტემა
სახანძრო-სამაშველო ლიფტის ფოიეები	-	კი/დაწნევის სისტემა
ლიფტის შახტა	-	კი/დაწნევის სისტემა
დერეფანი	-	კი (კვამლის მექანიკური გაწოვა)

თითოეული სართულიდან და სივრციდან გასასვლელი საშუალება									
სართულები	დაკავებულობა და დაკავებულობის დატვირთვის ჯამური მაჩვენებელი	მოთხოვნილი გასასვლელების/გასასვლელთან მისადგომის რაოდენობა	გათვალისწინებული გასასვლელების/გასასვლელთან მისადგომის რაოდენობა და ტიპი	გასასვლელი საშუალებების სიგანე (მეტრი)					
				გზა-კიბეები		დერაფანი,		გასასვლელის გზა-კარი	
				მოთხოვნილი	გათვალისწინებული	მოთხოვნილი	გათვალისწინებული	მოთხოვნილი	გათვალისწინებული (თავისუფალი)
±0.00 ნიშნულზე	სასაწყობო ჯგუფი სწ-2 (ღია ავტოსადგომი) დ.დ. 55	2	3 და მეტი (ღია მალი)	-	-	-	-	0.82	1.20 და მეტი
+3.00 ნიშნულზე	საცხოვრებელი ჯგუფი სც-2 (საცხოვრებელი ბინები)	1 (თითოეულ ბინას)	1 (გზა-კარი) (თითოეულ ბინას)	-	-	-	-	0.82	
+3.00 ნიშნულზე სართულს ს.დ.დ. 57		2	2 (გზა-კიბე)	1.10	1.36	1.20	1.43 (მინიმალური)	0.82	0.82
+6.30 ნიშნულზე	საცხოვრებელი ჯგუფი სც-2 (საცხოვრებელი ბინები)	1 (თითოეულ ბინას)	1 (გზა-კარი) (თითოეულ ბინას)	-	-	-	-	0.82	0.82
+6.30 ნიშნულზე სართულს ს.დ.დ. 58		2	2 (გზა-კიბე)	1.10	1.36	1.20	1.43 (მინიმალური)	0.82	0.82

+9.60 ნიშნულზე	საცხოვრებელი ჯგუფი სც-2 (საცხოვრებელი ბინები)	1 (თითოეულ ბინას)	1 (გზა-კარი) (თითოეულ ბინას)	-	-	-	-	0.82	0.82
+9.60 ნიშნულზე სართულს ს.დ.დ. 59		2	2 (გზა-კიბე)	1.10	1.36	1.20	1.43 (მინიმალური)	0.82	0.82
+12.90 ნიშნულზე	საცხოვრებელი ჯგუფი სც-2 (საცხოვრებელი ბინები)	1 (თითოეულ ბინას)	1 (გზა-კარი) (თითოეულ ბინას)	-	-	-	-	0.82	0.82
+12.90 ნიშნულზე სართულს ს.დ.დ. 59		2	2 (გზა-კიბე)	1.10	1.36	1.20	1.43 (მინიმალური)	0.82	0.82
+16.20 ნიშნულზე	საცხოვრებელი ჯგუფი სც-2 (საცხოვრებელი ბინები)	1 (თითოეულ ბინას)	1 (გზა-კარი) (თითოეულ ბინას)	-	-	-	-	0.82	0.82
+16.20 ნიშნულზე სართულს ს.დ.დ. 59		2	2 (გზა-კიბე)	1.10	1.36	1.20	1.43 (მინიმალური)	0.82	0.82
+19.50 ნიშნულზე	საცხოვრებელი ჯგუფი სც-2 (საცხოვრებელი ბინები)	1 (თითოეულ ბინას)	1 (გზა-კარი) (თითოეულ ბინას)	-	-	-	-	0.82	0.82
+19.50 ნიშნულზე სართულს ს.დ.დ. 59		2	2 (გზა-კიბე)	1.10	1.36	1.20	1.43 (მინიმალური)	0.82	0.82
+22.80 ნიშნულზე	საცხოვრებელი ჯგუფი სც-2 (საცხოვრებელი ბინები)	1 (თითოეულ ბინას)	1 (გზა-კარი) (თითოეულ ბინას)	-	-	-	-	0.82	0.82
+22.80 ნიშნულზე სართულს ს.დ.დ. 61		2	2 (გზა-კიბე)	1.10	1.36	1.20	1.43 (მინიმალური)	0.82	0.82
+26.10 ნიშნულზე	საცხოვრებელი ჯგუფი სც-2 (საცხოვრებელი ბინები)	1 (თითოეულ ბინას)	1 (გზა-კარი) (თითოეულ ბინას)	-	-	-	-	0.82	0.82
+26.10 ნიშნულზე სართულს ს.დ.დ. 61		2	2 (გზა-კიბე)	1.10	1.36	1.20	1.43 (მინიმალური)	0.82	0.82
+29.40 ნიშნულზე	საცხოვრებელი ჯგუფი სც-2 (საცხოვრებელი ბინები)	1 (თითოეულ ბინას)	1 (გზა-კარი) (თითოეულ ბინას)	-	-	-	-	0.82	0.82

+29.40 ნიშნულზე სართულს ს.დ.დ. 61		2	2 (გზა-კიბე)	1.10	1.36	1.20	1.43 (მინიმალური)	0.82	0.82
+32.70 ნიშნულზე	საცხოვრებელი ჯგუფი სც-2 (საცხოვრებელი ბინები)	1 (თითოეულ ბინას)	1 (გზა-კარი) (თითოეულ ბინას)	-	-	-	-	0.82	0.82
+32.70 ნიშნულზე სართულს ს.დ.დ.61		2	2 (გზა-კიბე)	1.10	1.36	1.20	1.43 (მინიმალური)	0.82	0.82
+36.00 ნიშნულზე	საცხოვრებელი ჯგუფი სც-2 (საცხოვრებელი ბინები)	1 (თითოეულ ბინას)	1 (გზა-კარი) (თითოეულ ბინას)	-	-	-	-	0.82	0.82
+36.00 ნიშნულზე სართულს ს.დ.დ. 61		2	2 (გზა-კიბე)	1.10	1.36	1.20	1.43 (მინიმალური)	0.82	0.82

წყალსადენი სისტემის ფიქსირებული მოწყობილობების რაოდენობა

ცხრილი 1602.1-ის მიხედვით

სართულები	დაკავებულობა და დაკავებულობის დატვირთვის ჯამური მაჩვენებელი	ფიქსირებული მოწყობილობები (ცალი)											
		უნიტაზი		ტუალეტის ხელსაბანები		აბაზანა/შხაპი		სასმელი წყლის აპარატი		სამომსახურო ნიჟარა		სამზარეულოს ნიჟარა	
		მოთხოვნილი	დაწესებული	მოთხოვნილი	დაწესებული	მოთხოვნილი	დაწესებული	მოთხოვნილი	დაწესებული	მოთხოვნილი	დაწესებული	მოთხოვნილი	დაწესებული
±0.00 ნიშნულზე	სასაწყობო ჯგუფი სწ-2 (ღია ავტოსადგომი) დ.დ. 55	-	-	-	-	-	-	-	-	-	-	-	-

წყალსადენი სისტემის ფიქსირებული მოწყობილობების რაოდენობა-საცხოვრებელი ჯგუფი სც-2 ქვეჯგუფი ცხრილი 1602.1-ის მიხედვით											
სართულები	საცხოვრებელი ერთეულები	ფიქსირებული მოწყობილობები									
		უნიტაზი (ერთ საცხოვრებელ ერთეულზე)		ტუალეტის ხელსაბანები (ერთ საცხოვრებელ ერთეულზე)		აბაზანა/შხაპი (ერთ საცხოვრებელ ერთეულზე)		სამზარეულოს ნიჟარა (ერთ საცხოვრებელ ერთეულზე)		ავტომატური სარეცხი მანქანის მისაერთებელი	
		მოთხოვნილი	გათვალისწ.	მოთხოვნილი	გათვალისწ.	მოთხოვნილი	გათვალისწ.	მოთხოვნილი	გათვალისწ.	მოთხოვნილი (20 საცხ. ერთეულზე)	გათვალისწ. (თითო საცხ. ერთეულზე)
+3.00 ნიშნულზე	„ბ“ ტიპის ბინები: ბინა №1-დან ბინა №14-ის ჩათვლით	1	1	1	1	1	1	1	1	1	1
+6.30 ნიშნულზე	„ბ“ ტიპის ბინები: ბინა №15-დან ბინა №28-ის ჩათვლით	1	1	1	1	1	1	1	1	1	1
+9.60 ნიშნულზე	„ბ“ ტიპის ბინები: ბინა №29-დან ბინა №42-ის ჩათვლით	1	1	1	1	1	1	1	1	1	1
+12.90 ნიშნულზე	„ბ“ ტიპის ბინები: ბინა №43-დან ბინა №56-ის ჩათვლით	1	1	1	1	1	1	1	1	1	1
+16.20 ნიშნულზე	„ბ“ ტიპის ბინები: ბინა №57-დან ბინა №70-ის ჩათვლით	1	1	1	1	1	1	1	1	1	1
+19.50 ნიშნულზე	„ბ“ ტიპის ბინები: ბინა №71-დან ბინა №84-ის ჩათვლით	1	1	1	1	1	1	1	1	1	1
+22.80 ნიშნულზე	„ბ“ ტიპის ბინები: ბინა №85-დან ბინა №98-ის ჩათვლით	1	1	1	1	1	1	1	1	1	1
+26.10 ნიშნულზე	„ა“ ტიპის ბინები №99	1	1 შშმპ	1	1 შშმპ	1	1 შშმპ	1	1 შშმპ	1	1

	„ბ“ ტიპის ბინები: №100; №101; №102; №103; №104; №105; №106; №107; №108; №109; №110; №111; №112;	1	1	1	1	1	1	1	1	1	1
+29.40 ნიშნულზე	„ა“ ტიპის ბინები №118	1	1 შშმპ	1	1 შშმპ	1	1 შშმპ	1	1 შშმპ	1	1
	„ბ“ ტიპის ბინები: №113; №114; №115; №116; №117; №119; №120; №121; №122; №123; №124; №125; №126;	1	1	1	1	1	1	1	1	1	1
+32.70 ნიშნულზე	„ა“ ტიპის ბინები №134	1	1 შშმპ	1	1 შშმპ	1	1 შშმპ	1	1 შშმპ	1	1
	„ბ“ ტიპის ბინები: №127; №128; №129; №130; №131; №132; №133; №135; №136; №137; №138; №139; №140;	1	1	1	1	1	1	1	1	1	1
+36.00 ნიშნულზე	„ა“ ტიპის ბინები №145	1	1 შშმპ	1	1 შშმპ	1	1 შშმპ	1	1 შშმპ	1	1
	„ბ“ ტიპის ბინები: №141; №142; №143; №144; №146; №147; №148; №149; №150; №151; №152; №153; №154;	1	1	1	1	1	1	1	1	1	1

პროექტის შემადგენლობა

№	ფურცლის №	დასახელება	მასშტაბი
		არქიტექტურა	
1	ას-100	სიტუაციური გეგმა	1:500
2	ამ-100	მიწის ნაკვეთის გეგმა	1:500
3	აე-100	გეგმა +0.00 ნიშნულზე	1:200
4	აე-101	გეგმა +3.00 ნიშნულზე	1:200
5	აე-102	გეგმა +6.30 ნიშნულზე	1:200
6	აე-103	გეგმა +9.60 ნიშნულზე	1:200
7	აე-104	გეგმა +12.90 ნიშნულზე	1:200
8	აე-105	გეგმა +16.20 ნიშნულზე	1:200
9	აე-106	გეგმა +19.50 ნიშნულზე	1:200
10	აე-107	გეგმა +22.80 ნიშნულზე	1:200
11	აე-108	გეგმა +26.10 ნიშნულზე	1:200
12	აე-109	გეგმა +29.40 ნიშნულზე	1:200
13	აე-110	გეგმა +32.70 ნიშნულზე	1:200
14	აე-111	გეგმა +36.00 ნიშნულზე	1:200
15	აე-112	გეგმა +39.30 ნიშნულზე	1:200
16	აე-113	სახურავი	1:200
17	აე-113	მიწის დონის განსაზღვრის გეგმა	1:200
18	აე-200	ფასადი	1:200
19	აე-201	ფასადი	1:200
20	აე-202	ფასადი	1:200
21	აე-203	ფასადი	1:200
23	აე-300	ჭრილი 10-1	1:200
24	აე-301	ჭრილი ი-ა	1:200
25	აე-302	ჭრილი 1-10	1:200
26	აე-400	კიბე	1:20
27	აე-401	კიბე მოაჯირი სახელურები	1:25
28	აე-402	ლიფტი	1:24
29	აე-500	კვანძები	1:10
30	აე-600	კარი ფანჯარა	1:25
		დაკავებულობა და გასასვლელი საშუალებები	
31	აე-101-დგ	გეგმა +0.00 ნიშნულზე	1:200
32	აე-102-დგ	გეგმა +3.00 ნიშნულზე	1:200
33	აე-103-დგ	გეგმა +6.30 ნიშნულზე	1:200
34	აე-104-დგ	გეგმა +9.60 ნიშნულზე	1:200
35	აე-105-დგ	გეგმა +12.90 ნიშნულზე	1:200
36	აე-106-დგ	გეგმა +16.20 ნიშნულზე	1:200
37	აე-107-დგ	გეგმა +19.50 ნიშნულზე	1:200
38	აე-108-დგ	გეგმა +22.80 ნიშნულზე	1:200
39	აე-109-დგ	გეგმა +26.10 ნიშნულზე	1:200
40	აე-110-დგ	გეგმა +29.40 ნიშნულზე	1:200
41	აე-111-დგ	გეგმა +32.70 ნიშნულზე	1:200
42	აე-112-დგ	გეგმა +36.00 ნიშნულზე	1:200
43	აე-113-დგ	გეგმა +39.30 ნიშნულზე	1:200
44	აე-300-დგ	ჭრილი 10-1	1:200
45	აე-301-დგ	ჭრილი ი-ა	1:200
46	აე-302-დგ	ჭრილი 1-10	1:200
		ხანძარსაწინააღმდეგო სისტემები	
47	ხ-100	გეგმა +0.00 ნიშნულზე	1:200
48	ხ-101	გეგმა +3.00 ნიშნულზე	1:200
49	ხ-102	გეგმა +6.30 ნიშნულზე	1:200
50	ხ-103	გეგმა +9.60 ნიშნულზე	1:200
51	ხ-104	გეგმა +12.90 ნიშნულზე	1:200
52	ხ-105	გეგმა +16.20 ნიშნულზე	1:200
53	ხ-106	გეგმა +19.50 ნიშნულზე	1:200
54	ხ-107	გეგმა +22.80 ნიშნულზე	1:200
55	ხ-108	გეგმა +26.10 ნიშნულზე	1:200
56	ხ-109	გეგმა +29.40 ნიშნულზე	1:200
57	ხ-110	გეგმა +32.70 ნიშნულზე	1:200
58	ხ-111	გეგმა +36.00 ნიშნულზე	1:200
59	ხ-112	გეგმა +39.30 ნიშნულზე	1:200
60	ხ-113	ჭრილი 10-1	1:200
61	ხ-114	ჭრილი ი-ა	1:200
62	ხ-115	ჭრილი 1-10	1:200
		მისაწვდომობის გეგმა	
63	აე-100-მგ	გეგმა +0.00 ნიშნულზე	1:200
64	აე-101-მგ	გეგმა +3.00 ნიშნულზე	1:200
65	აე-102-მგ	გეგმა +6.30 ნიშნულზე	1:200
66	აე-103-მგ	გეგმა +9.60 ნიშნულზე	1:200
67	აე-104-მგ	გეგმა +12.90 ნიშნულზე	1:200
68	აე-105-მგ	გეგმა +16.20 ნიშნულზე	1:200
69	აე-106-მგ	გეგმა +19.50 ნიშნულზე	1:200
70	აე-107-მგ	გეგმა +22.80 ნიშნულზე	1:200
71	აე-108-მგ	გეგმა +26.10 ნიშნულზე	1:200
72	აე-109-მგ	გეგმა +29.40 ნიშნულზე	1:200
73	აე-110-მგ	გეგმა +32.70 ნიშნულზე	1:200
74	აე-111-მგ	გეგმა +36.00 ნიშნულზე	1:200
75	აე-112-მგ	გეგმა +39.30 ნიშნულზე	1:200
76	აე-400-მ	მისაწვდომი ტუალეტი	1:200
77	აე-401-მ	ნიშნები,პიქტოგრამები,ბრაილი	1:5
78	აე-402-მ	ნიშნები,პიქტოგრამები,ბრაილი	1:2
79	აე-403-მ	ნიშნები,პიქტოგრამები,ბრაილი	1:10
80	აე-404-მ	ნიშნები,პიქტოგრამები,ბრაილი	1:5
81	აე-405-მ	ნიშნები,პიქტოგრამები,ბრაილი	1:5
82	აე-406-მ	ნიშნები,პიქტოგრამები,ბრაილი	1:5

Заказчик	д. Малоярославец ул IV за.д. ул.ст.з. №29-ОЦ заг.пл.

Зона 3 0 6 7 3 6 0 0 0 0

Объект. Границы земельных участков
Граница объекта
Существующие здания
Проектируемые здания
Существующие сооружения
Проектируемые сооружения
Существующие деревья
Проектируемые деревья
Площадка для стоянки автомобилей
Площадка для временной стоянки автомобилей
Площадка для стоянки автомобилей инвалидов
Площадка для стоянки автомобилей с электрозарядкой
Площадка для стоянки автомобилей с электрозарядкой инвалидов
Площадка для стоянки автомобилей с электрозарядкой для временной стоянки
Площадка для стоянки автомобилей с электрозарядкой для временной стоянки инвалидов
Площадка для стоянки автомобилей с электрозарядкой для временной стоянки инвалидов с электрозарядкой
Площадка для стоянки автомобилей с электрозарядкой для временной стоянки инвалидов с электрозарядкой для временной стоянки
Площадка для стоянки автомобилей с электрозарядкой для временной стоянки инвалидов с электрозарядкой для временной стоянки инвалидов
Площадка для стоянки автомобилей с электрозарядкой для временной стоянки инвалидов с электрозарядкой для временной стоянки инвалидов с электрозарядкой
Площадка для стоянки автомобилей с электрозарядкой для временной стоянки инвалидов с электрозарядкой для временной стоянки инвалидов с электрозарядкой для временной стоянки
Площадка для стоянки автомобилей с электрозарядкой для временной стоянки инвалидов с электрозарядкой для временной стоянки инвалидов с электрозарядкой для временной стоянки инвалидов
Площадка для стоянки автомобилей с электрозарядкой для временной стоянки инвалидов с электрозарядкой для временной стоянки инвалидов с электрозарядкой для временной стоянки инвалидов с электрозарядкой
Площадка для стоянки автомобилей с электрозарядкой для временной стоянки инвалидов с электрозарядкой для временной стоянки инвалидов с электрозарядкой для временной стоянки инвалидов с электрозарядкой для временной стоянки
Площадка для стоянки автомобилей с электрозарядкой для временной стоянки инвалидов с электрозарядкой для временной стоянки инвалидов с электрозарядкой для временной стоянки инвалидов с электрозарядкой для временной стоянки инвалидов
Площадка для стоянки автомобилей с электрозарядкой для временной стоянки инвалидов с электрозарядкой для временной стоянки инвалидов с электрозарядкой для временной стоянки инвалидов с электрозарядкой для временной стоянки инвалидов с электрозарядкой
Площадка для стоянки автомобилей с электрозарядкой для временной стоянки инвалидов с электрозарядкой для временной стоянки инвалидов с электрозарядкой для временной стоянки инвалидов с электрозарядкой для временной стоянки инвалидов с электрозарядкой для временной стоянки
Площадка для стоянки автомобилей с электрозарядкой для временной стоянки инвалидов с электрозарядкой для временной стоянки инвалидов с электрозарядкой для временной стоянки инвалидов с электрозарядкой для временной стоянки инвалидов с электрозарядкой для временной стоянки инвалидов
Площадка для стоянки автомобилей с электрозарядкой для временной стоянки инвалидов с электрозарядкой для временной стоянки инвалидов с электрозарядкой для временной стоянки инвалидов с электрозарядкой для временной стоянки инвалидов с электрозарядкой для временной стоянки инвалидов с электрозарядкой
Площадка для стоянки автомобилей с электрозарядкой для временной стоянки инвалидов с электрозарядкой для временной стоянки инвалидов с электрозарядкой для временной стоянки инвалидов с электрозарядкой для временной стоянки инвалидов с электрозарядкой для временной стоянки инвалидов с электрозарядкой для временной стоянки
Площадка для стоянки автомобилей с электрозарядкой для временной стоянки инвалидов с электрозарядкой для временной стоянки инвалидов с электрозарядкой для временной стоянки инвалидов с электрозарядкой для временной стоянки инвалидов с электрозарядкой для временной стоянки инвалидов с электрозарядкой для временной стоянки инвалидов
Площадка для стоянки автомобилей с электрозарядкой для временной стоянки инвалидов с электрозарядкой для временной стоянки инвалидов с электрозарядкой для временной стоянки инвалидов с электрозарядкой для временной стоянки инвалидов с электрозарядкой для временной стоянки инвалидов с электрозарядкой для временной стоянки инвалидов с электрозарядкой
Площадка для стоянки автомобилей с электрозарядкой для временной стоянки инвалидов с электрозарядкой для временной стоянки инвалидов с электрозарядкой для временной стоянки инвалидов с электрозарядкой для временной стоянки инвалидов с электрозарядкой для временной стоянки инвалидов с электрозарядкой для временной стоянки инвалидов

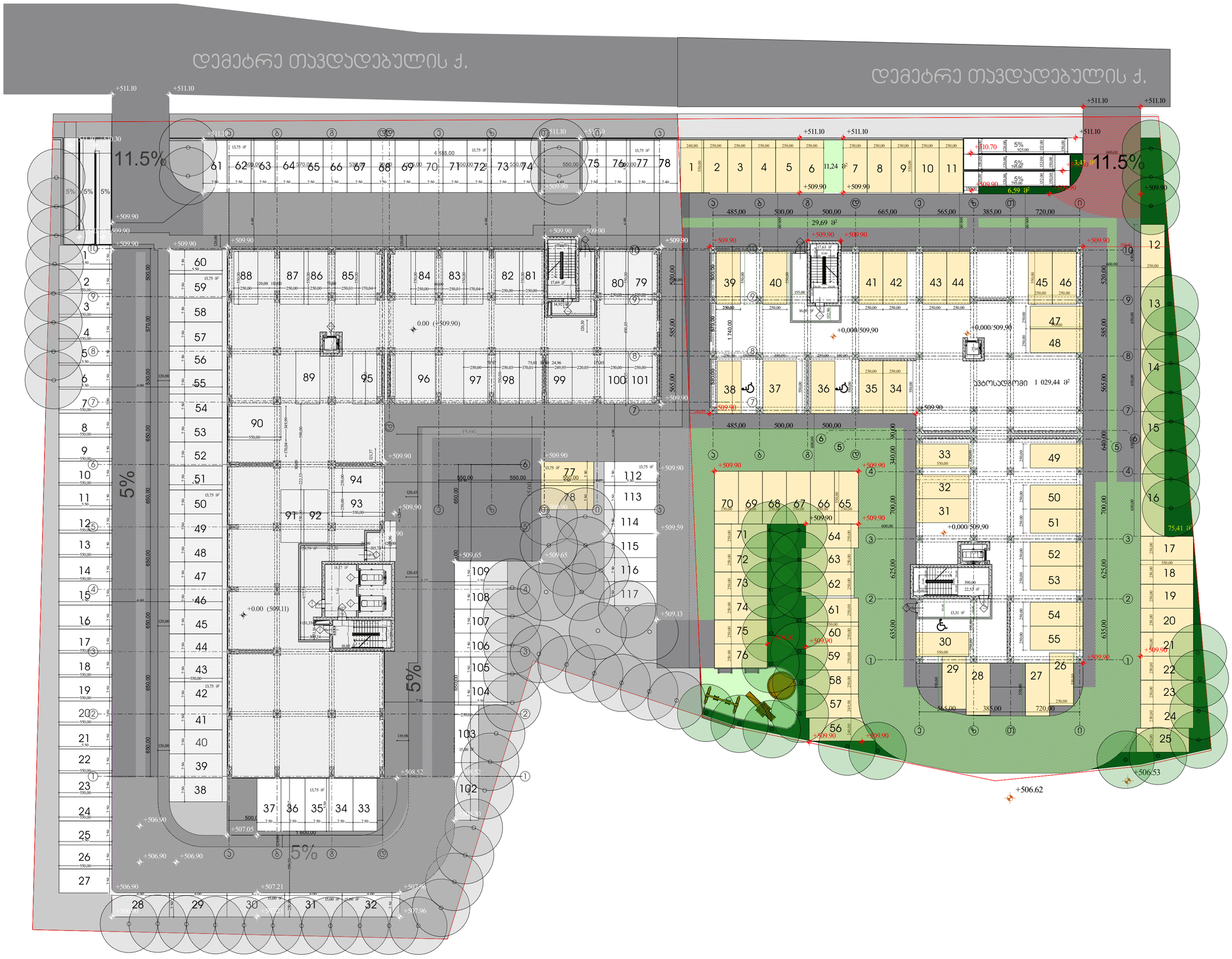

არქიტექტურა

გეგმა +0.00 ნიშნულზე

პირობითი აღნიშვნები

- ბეტონი
- ბლოკი
- ტიხარი
- ერთფრთიანი კარი
- ერთფრთიანი კარი ზღურბლით

დირექტორი : ჯირილე მორჩილაძე	არქიტექტორი: ჯირილე მორჩილაძე გოჩა ნადირაშვილი გიორგი შონია ანა წიკლაური	გეოლოგია: გ.სიყმაშვილი გ.სადრაძე	სახანძრო უსაფრთხოება: ი. ჯვარაცხელია მ.ძიძიგური	საპროექტო ორგანიზაცია შ.პ.ს "დიზაინ სტუდიო"	მრავალბინიანი საცხოვრებელი სახლი ს/კ 01.10.07.004.069	დამკვეთი: შ.პ.ს "პერსპექტივა 1 " №:405446520

ფურცელი № 3	მასშტაბი 1:200	
	ა3 -100	

არქიტექტურა

გეგმა +3.00 ნიშნულზე

პირობითი აღნიშვნები

- ბეტონი
- ბლოკი
- ტიხარი
- ერთფრთიანი კარი
- ერთფრთიანი კარი ზღურბლით

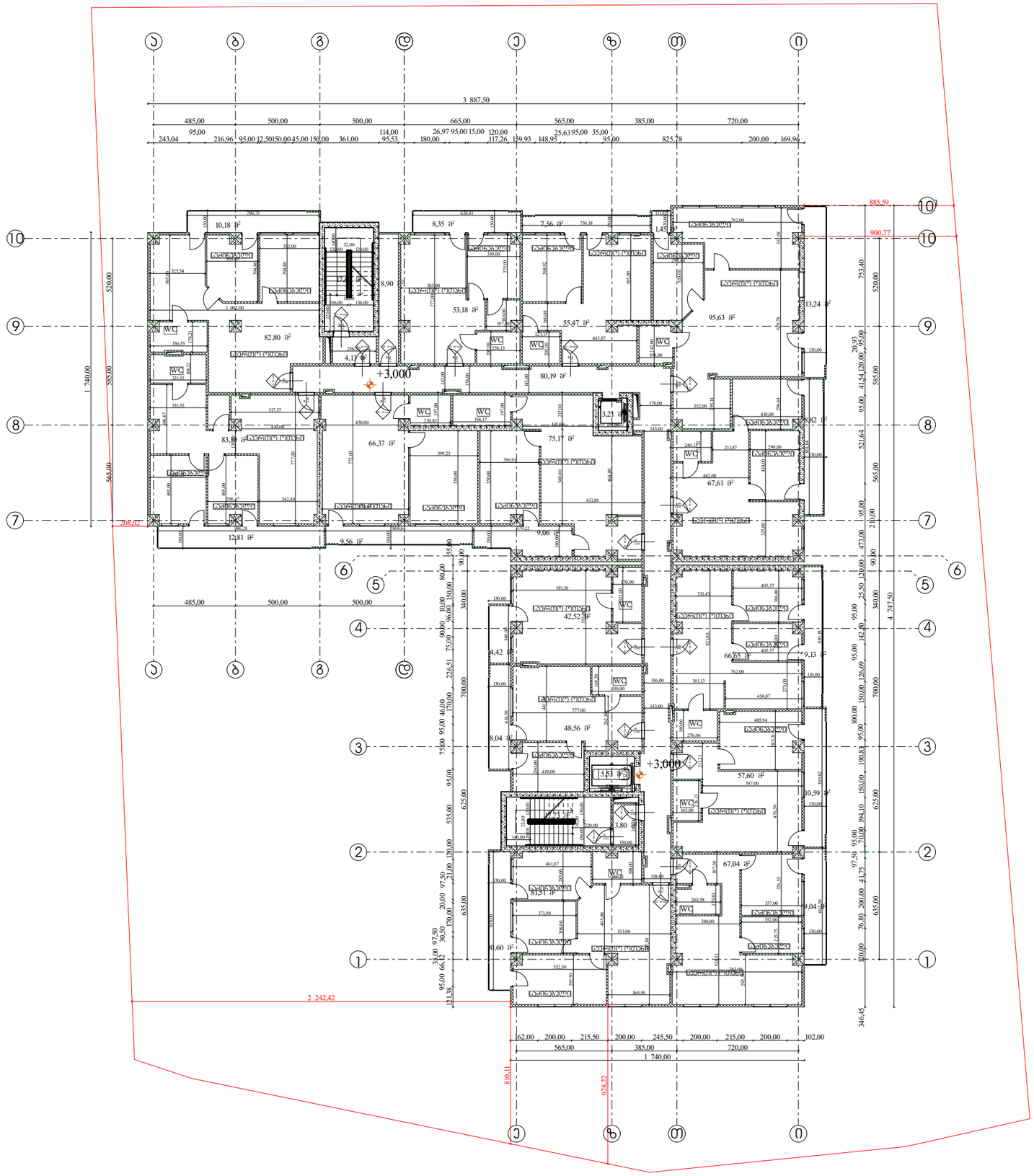

დირექტორი :	არქიტექტორი:	გეოლოგია:	სახანძრო უსაფრთხოება:	საპროექტო ორგანიზაცია	მრავალბინიანი საცხოვრებელი სახლი	დამკვეთი:
პირილე მორჩილაძე	პირილე მორჩილაძე გოჩა ნადირაშვილი გიორგი შონია ანა წიკლაური	გ.სიყმაშვილი გ.სადრაძე	ი. ჯვარაცხელია მ.ძიძიგური	შ.პ.ს "დიზაინ სტუდიო"	ს/კ 01.10.07.004.069	შ.პ.ს "პერსპექტივა 1 " №:405446520

ფურცელი № 4	მასშტაბი 1:200
	პე -101

არქიტექტურა

გეგმა +6.30 ნიშნულზე

პირობითი აღნიშვნები

- ბეტონი
- ბლოკი
- ტიხარი
- ერთფრთიანი კარი
- ერთფრთიანი კარი ზღურბლით

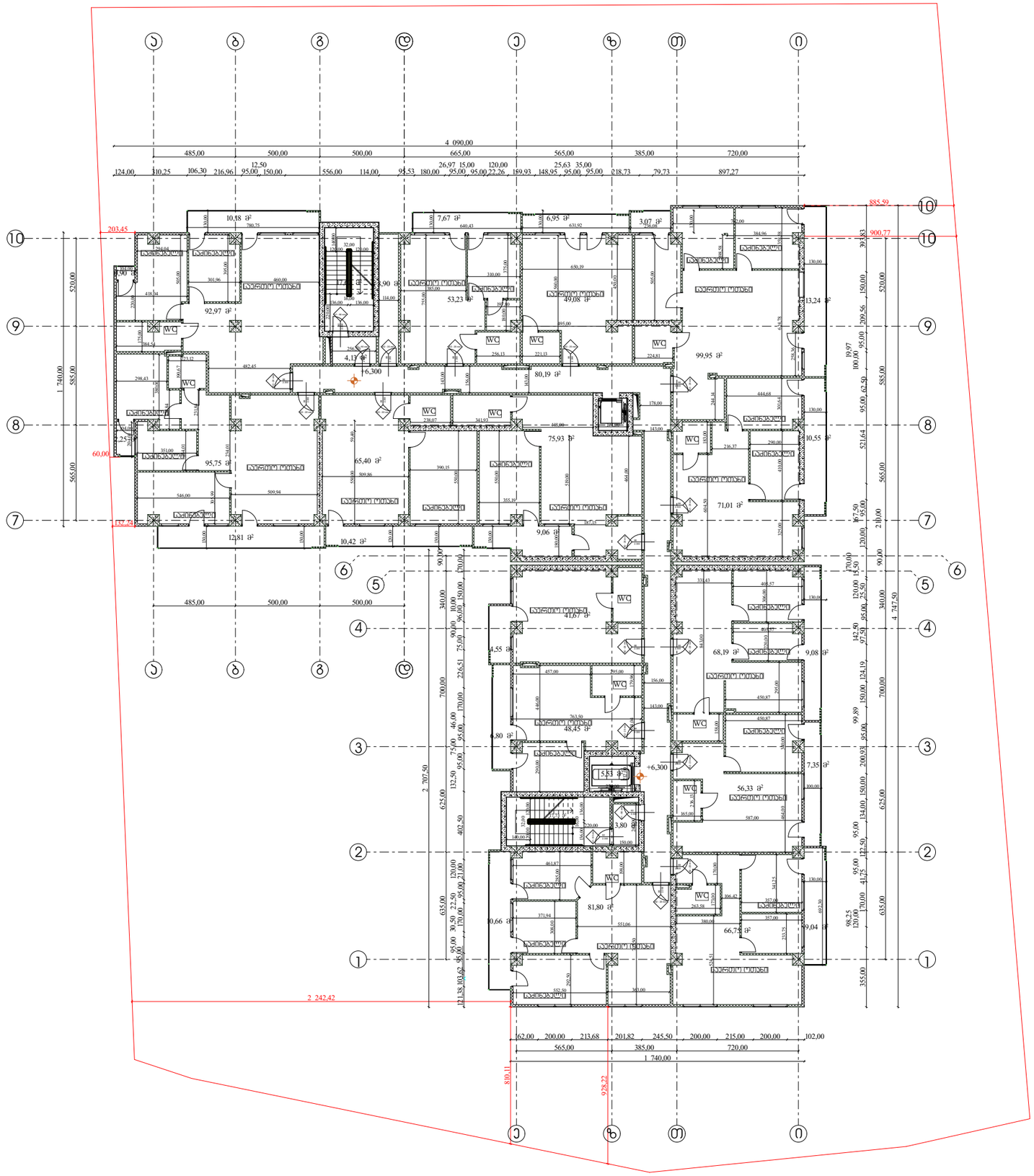

დირექტორი : ჯირილე მორჩილაძე	არქიტექტორი: ჯირილე მორჩილაძე გოჩა ნადირაშვილი გიორგი შონია ანა წიკლაური	გეოლოგია: გ.სიყმაშვილი გ.სადრაძე	სახანძრო უსაფრთხოება: ი. ჯვარაცხელია მ.ძიძიგური	საპროექტო ორგანიზაცია შ.პ.ს "დიზაინ სტუდიო"	მრავალბინიანი საცხოვრებელი სახლი ს/ს 01.10.07.004.069	დამკვეთი: შ.პ.ს "ჰერსპექტივა 1 " №:405446520

ფურცელი № 5	მასშტაბი 1:200	
	ა3 -102	

არქიტექტურა

გეგმა +9.60 ნიშნულზე

პირობითი აღნიშვნები

- ბეტონი
- ბლოკი
- ტიხარი
- ერთფრთიანი კარი
- ერთფრთიანი კარი ზღურბლით

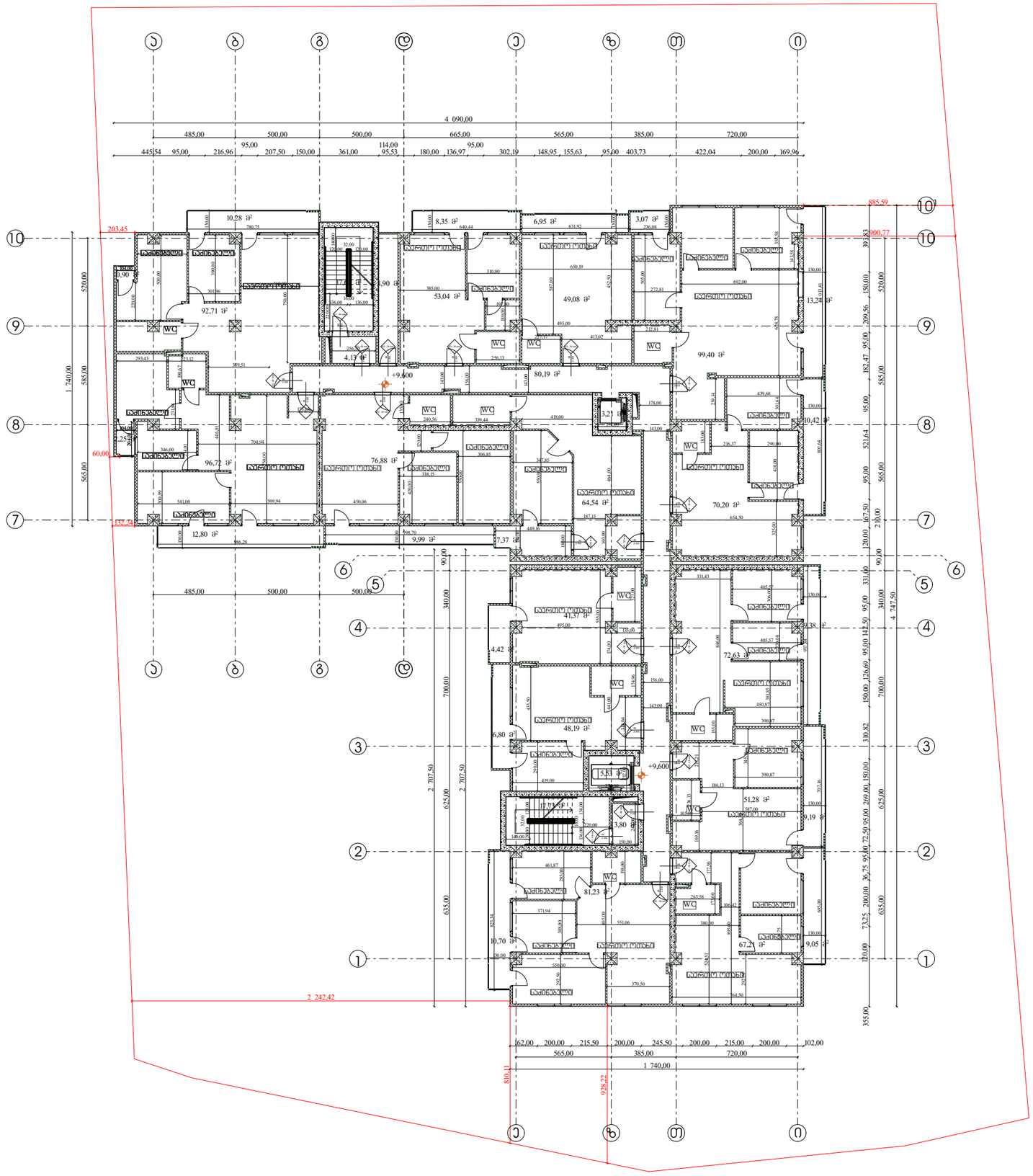

დირექტორი :	არქიტექტორი:	გეოლოგია:	სახანძრო უსაფრთხოება:	საპროექტო ორგანიზაცია	მრავალბინიანი საცხოვრებელი სახლი	დამკვეთი:
პირილე მორჩილაძე	პირილე მორჩილაძე გოჩა ნადირაშვილი გიორგი შონია ანა წიკლაური	გ.სიყმაშვილი გ.სადრაძე	ი. კვარაცხელია მ.ძიძიგური	შ.პ.ს "დიზაინ სტუდიო"	ს/კ 01.10.07.004.069	შ.პ.ს "პერსპექტივა 1 " №:405446520

ფურცელი № 6	მასშტაბი 1:200 აე -103

არქიტექტურა

გეგმა +12.90 ნიშნულზე

პირობითი აღნიშვნები

- ბეტონი
- ბლოკი
- ტიხარი
- ერთფრთიანი კარი
- ერთფრთიანი კარი ზღურბლით

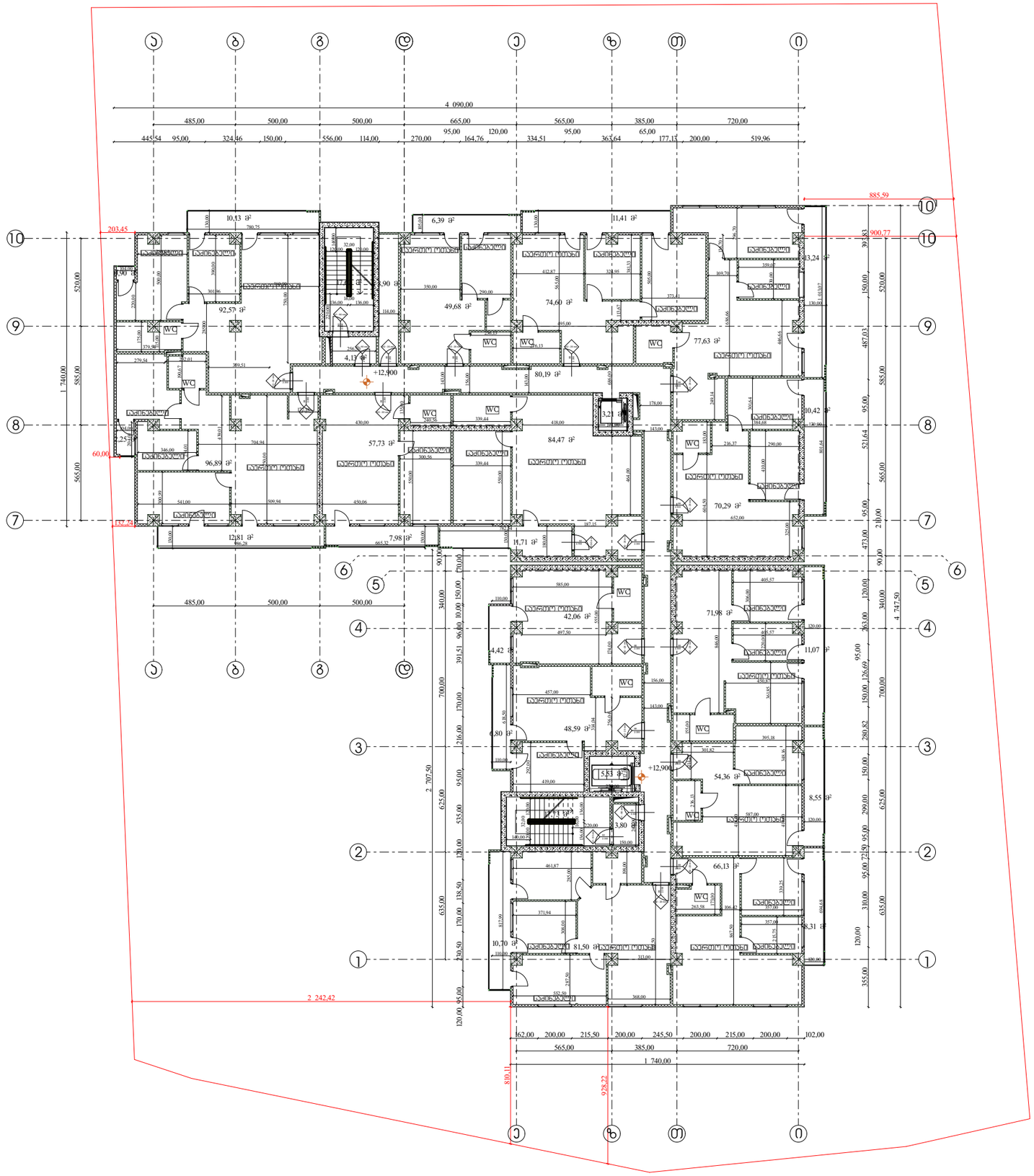

დირექტორი : ჯირილე მორჩილაძე	არქიტექტორი: ჯირილე მორჩილაძე გოჩა ნადირაშვილი გიორგი შონია ანა წიკლაური	გეოლოგია: გ.სიყმაშვილი გ.სადრაძე	სახანძრო უსაფრთხოება: ი. ჯვარაცხელია მ.ძიძიგური	საპროექტო ორგანიზაცია შ.პ.ს "დიზაინ სტუდიო"	მრავალბინიანი საცხოვრებელი სახლი ს/ს 01.10.07.004.069	დამკვეთი: შ.პ.ს "ჰერსპექტივა 1 " №:405446520

ფურცელი № 7	მასშტაბი 1:200	
	ა3 -104	

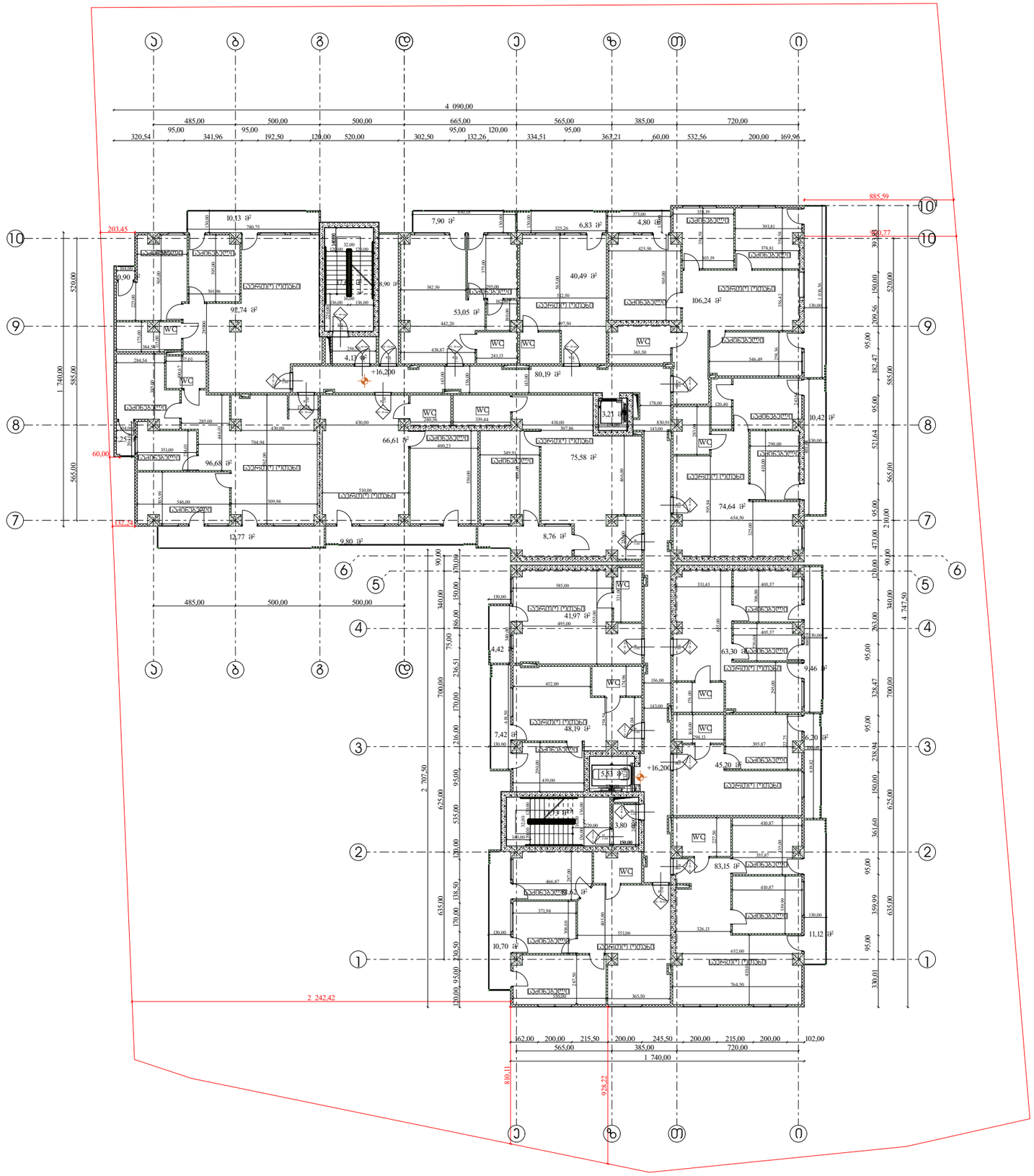

არქიტექტურა

გეგმა +16.20 ნიშნულზე

პირობითი აღნიშვნები

- ბეტონი
- ბლოკი
- ტიხარი
- ერთფრთიანი კარი
- ერთფრთიანი კარი ზღურბლით

დირექტორი : პირილე მორჩილაძე	არქიტექტორი: პირილე მორჩილაძე გოჩა ნადირაშვილი გიორგი შონია ანა წიკლაური	გეოლოგია: გ.სიყმაშვილი გ.სადრაძე	სახანძრო უსაფრთხოება: ი. ჯვარაცხელია მ.ძიძიგური	საპროექტო ორგანიზაცია შ.პ.ს "დიზაინ სტუდიო"	მრავალბინიანი საცხოვრებელი სახლი ს/კ 01.10.07.004.069	დამკვეთი: შ.პ.ს "პერსპექტივა 1 " №:405446520	ფურცელი № 8	მასშტაბი 1:200 აე -105

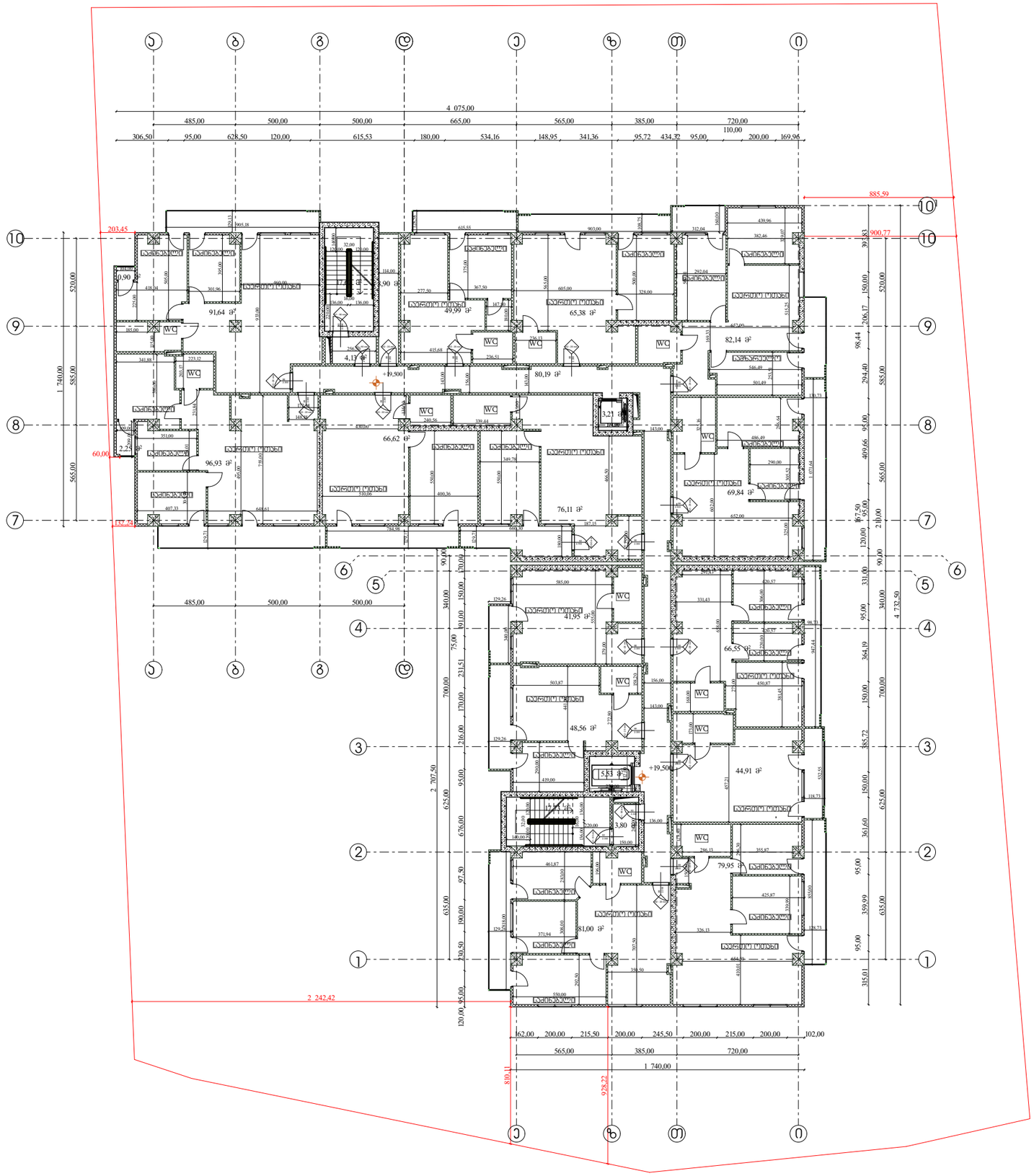

არქიტექტურა

გეგმა +19.50 ნიშნულზე

პირობითი აღნიშვნები

- ბეტონი
- ბლოკი
- ტიხარი
- ერთფრთიანი კარი
- ერთფრთიანი კარი ზღურბლით

დირექტორი : პირილე მორჩილაძე	არქიტექტორი: პირილე მორჩილაძე გოჩა ნადირაშვილი გიორგი შონია ანა წიკლაური	გეოლოგია: გ.სიყმაშვილი გ.სადრაძე	სახანძრო უსაფრთხოება: ი. ჯვარაცხელია მ.ძიძიგური	საპროექტო ორგანიზაცია შ.პ.ს "დიზაინ სტუდიო"	მრავალბინიანი საცხოვრებელი სახლი ს/კ 01.10.07.004.069	დამკვეთი: შ.პ.ს "ჰერსპექტივა 1 " №:405446520

ფურცელი № 9	მასშტაბი 1:200	
	ა3 -106	

არქიტექტურა

გეგმა +22.80 ნიშნულზე

პირობითი აღნიშვნები

- ბეტონი
- ბლოკი
- ტიხარი
- ერთფრთიანი კარი
- ერთფრთიანი კარი ზღურბლით

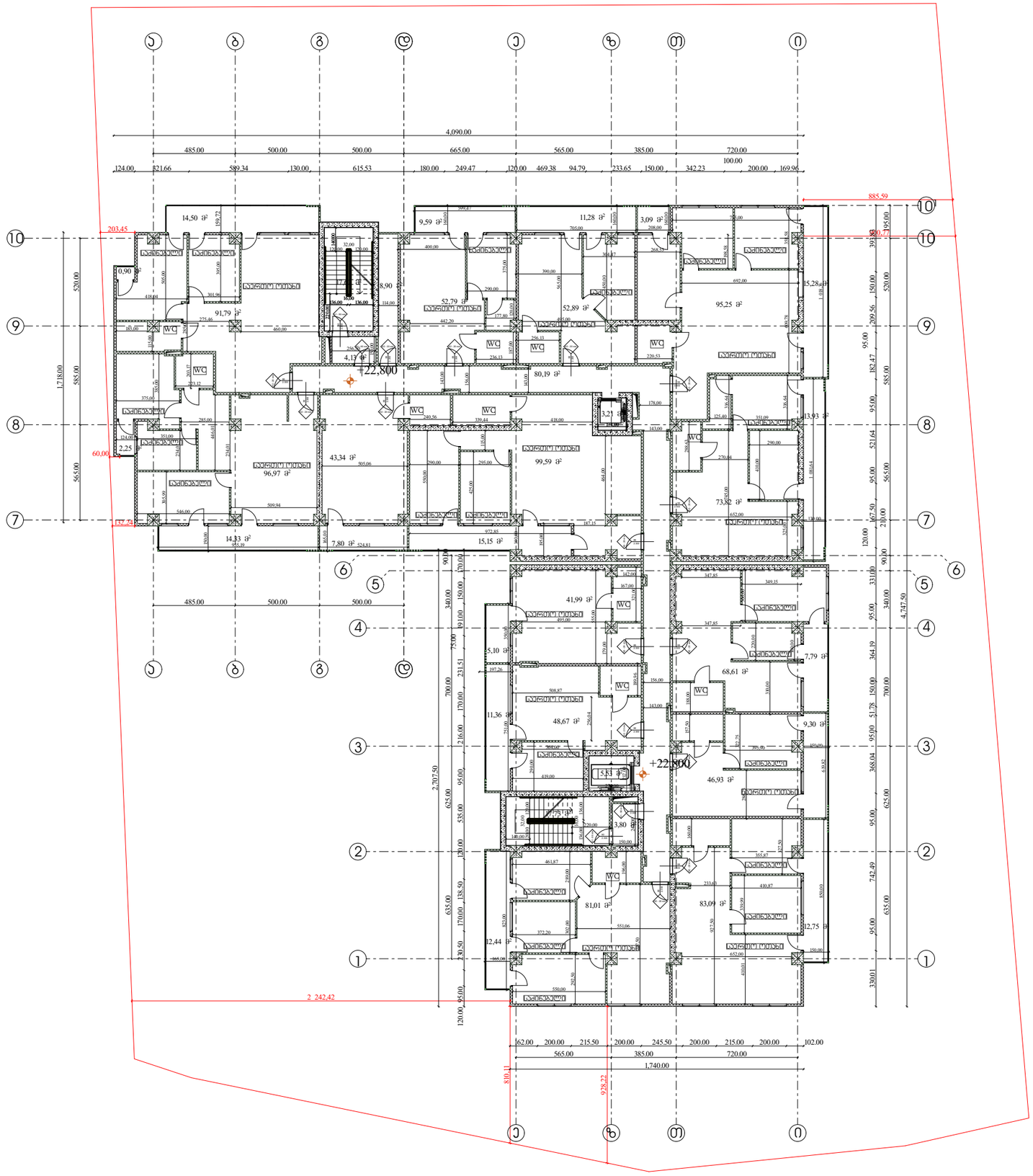

დირექტორი :	არქიტექტორი:	გეოლოგია:	სახანძრო უსაფრთხოება:	საპროექტო ორგანიზაცია	მრავალბინიანი საცხოვრებელი სახლი	დამკვეთი:
პირილე მორჩილაძე	პირილე მორჩილაძე გოჩა ნადირაშვილი გიორგი შონია ანა წიკლაური	გ.სიყმაშვილი გ.სადრაძე	ი. კვარაცხელია მ.ძიძიგური	შ.პ.ს "დიზაინ სტუდიო"	ს/კ 01.10.07.004.069	შ.პ.ს "პერსპექტივა 1 " №:405446520

ფურცელი № 10	მასშტაბი 1:200 აე -107

არქიტექტურა

გეგმა +26.10 ნიშნულზე

პირობითი აღნიშვნები

- ბეტონი
- ბლოკი
- ტიხარი
- ერთფრთიანი კარი
- ერთფრთიანი კარი ზღურბლით

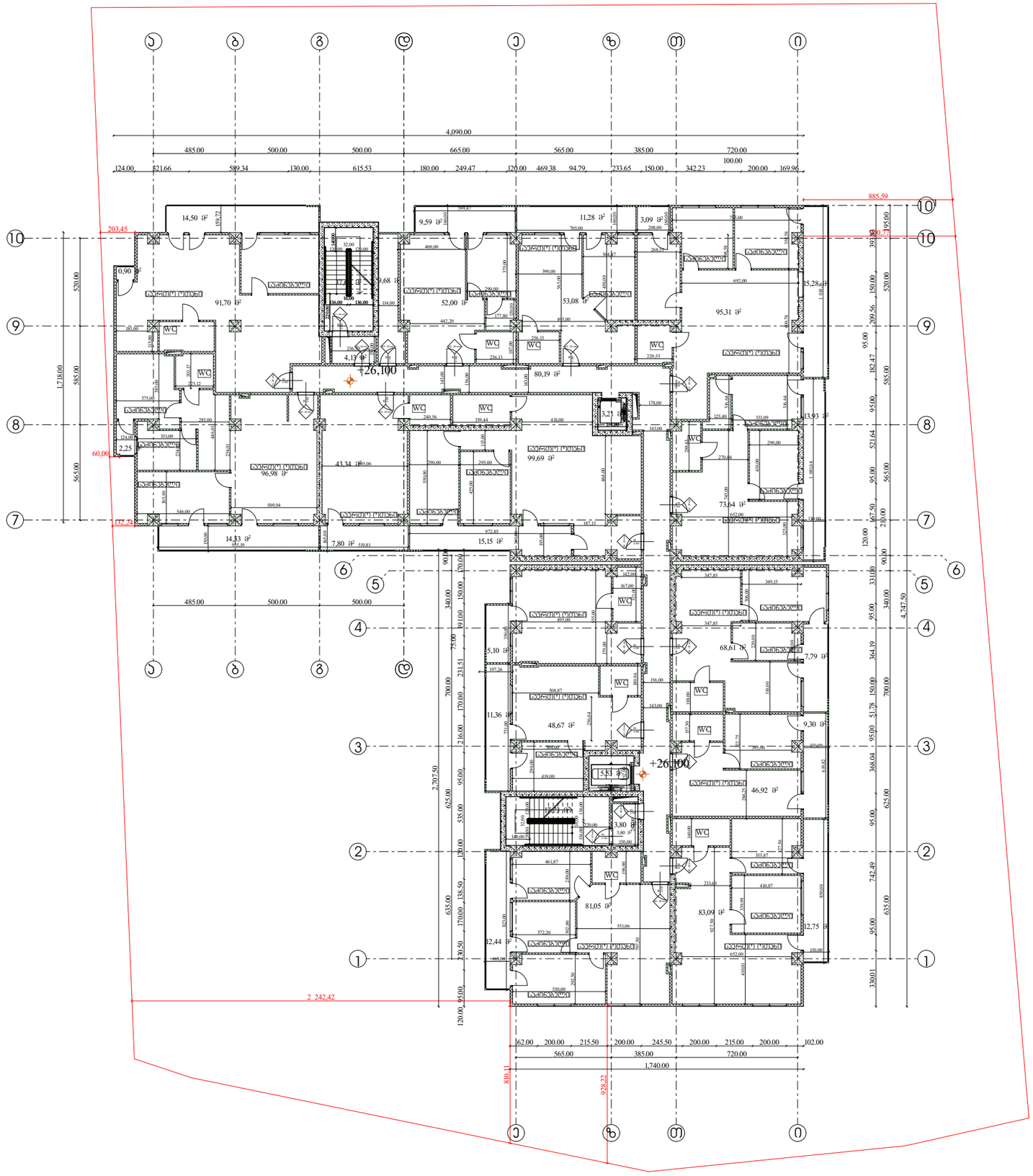

დირექტორი :	არქიტექტორი:	გეოლოგია:	სახანძრო უსაფრთხოება:	საპროექტო ორგანიზაცია	მრავალბინიანი საცხოვრებელი სახლი	დამკვეთი:
პირილე მორჩილაძე	პირილე მორჩილაძე გოჩა ნადირაშვილი გიორგი შონია ანა წიკლაური	გ.სიყმაშვილი გ.სადრაძე	ი. ჯვარაცხელია მ.ძიძიგური	შ.პ.ს "დიზაინ სტუდიო"	ს/კ 01.10.07.004.069	შ.პ.ს "ჰერსპექტივა 1 " №:405446520

ფურცელი № 11	მასშტაბი 1:200 პე -108

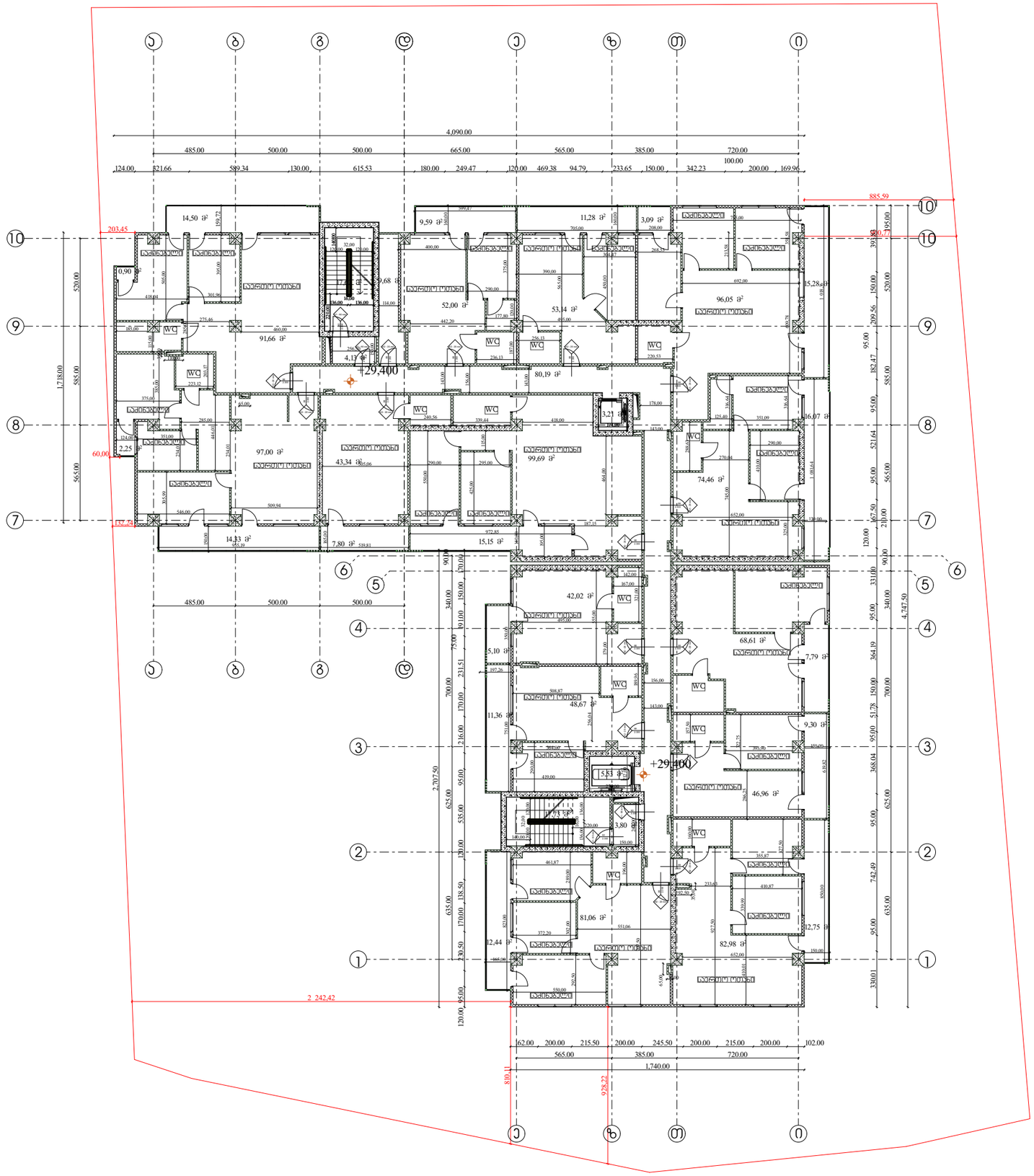

არქიტექტურა

გეგმა +29.40 ნიშნულზე

პირობითი აღნიშვნები

- ბეტონი
- ბლოკი
- ტიხარი
- ერთფრთიანი კარი
- ერთფრთიანი კარი ზღურბლით

დირექტორი : ჯირილე მორჩილაძე	არქიტექტორი: ჯირილე მორჩილაძე გოჩა ნადირაშვილი გიორგი შონია ანა წიკლაური	გეოლოგია: გ.სიყმაშვილი გ.სადრაძე	სახანძრო უსაფრთხოება: ი. ჯვარაცხელია მ.ძიძიგური	საპროექტო ორგანიზაცია შ.პ.ს "დიზაინ სტუდიო"	მრავალბინიანი საცხოვრებელი სახლი ს/კ 01.10.07.004.069	დამკვეთი: შ.პ.ს "ჰერსპექტივა 1 " №:405446520

ფურცელი № 12	მასშტაბი 1:200	
	ა3 -109	

არქიტექტურა

გეგმა +32.70 ნიშნულზე

პირობითი აღნიშვნები

- ბეტონი
- ბლოკი
- ტიხარი
- ერთფრთიანი კარი
- ერთფრთიანი კარი ზღურბლით

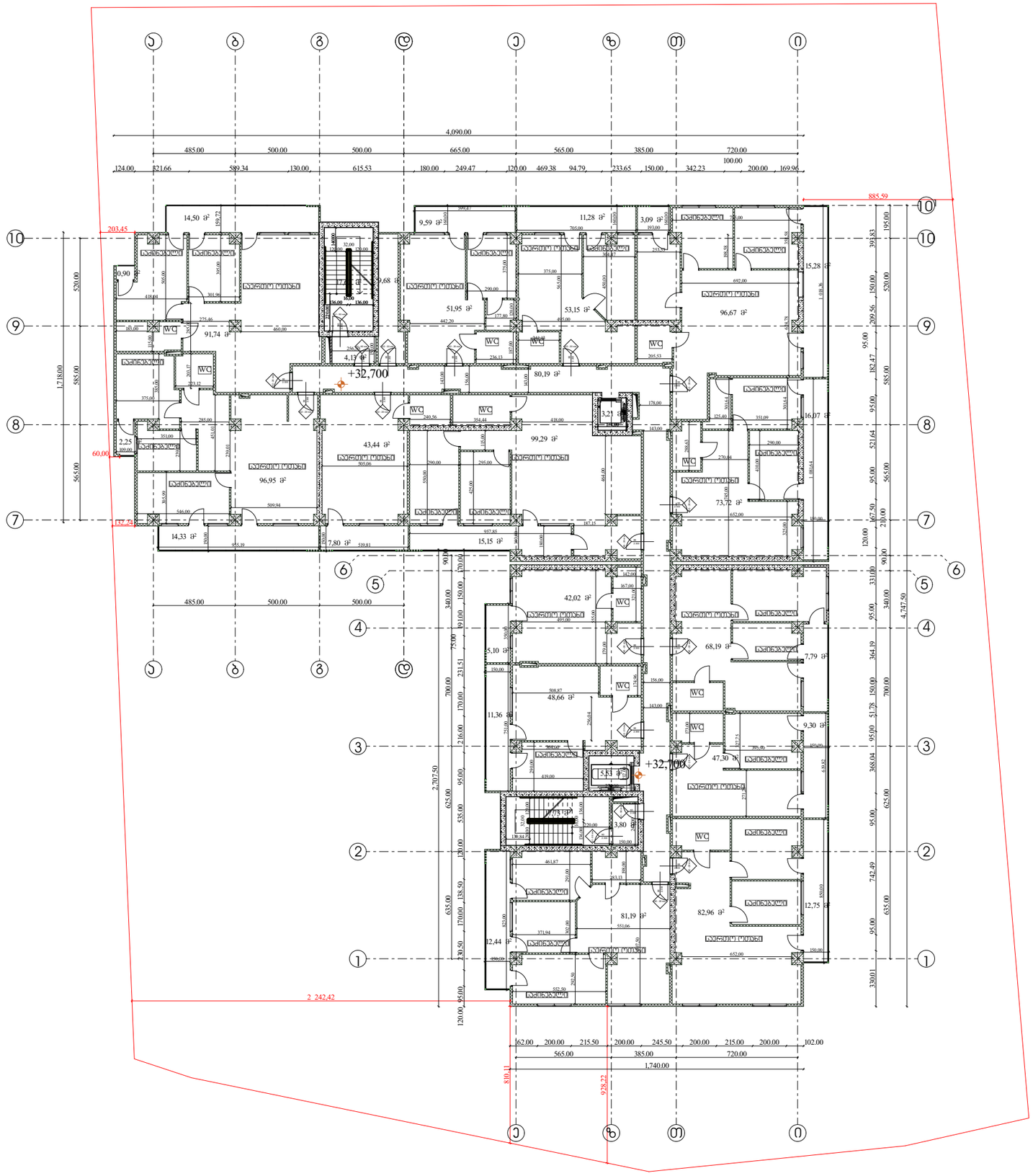

დირექტორი :	არქიტექტორი:	გეოლოგია:	სახანძრო უსაფრთხოება:	საპროექტო ორგანიზაცია	მრავალბინიანი საცხოვრებელი სახლი	დამკვეთი:
პირილე მორჩილაძე	პირილე მორჩილაძე გოჩა ნადირაშვილი გიორგი შონია ანა წიკლაური	გ.სიყმაშვილი გ.სადრაძე	ი. ჯვარაცხელია მ.ძიძიგური	შ.პ.ს "დიზაინ სტუდიო"	ს/კ 01.10.07.004.069	შ.პ.ს "პერსპექტივა 1 " №:405446520

ფურცელი № 13	მასშტაბი 1:200
	პე -110

არქიტექტურა

გეგმა +36.00 ნიშნულზე

პირობითი აღნიშვნები

- ბეტონი
- ბლოკი
- ტიხარი
- ერთფრთიანი კარი
- ერთფრთიანი კარი ზღურბლით

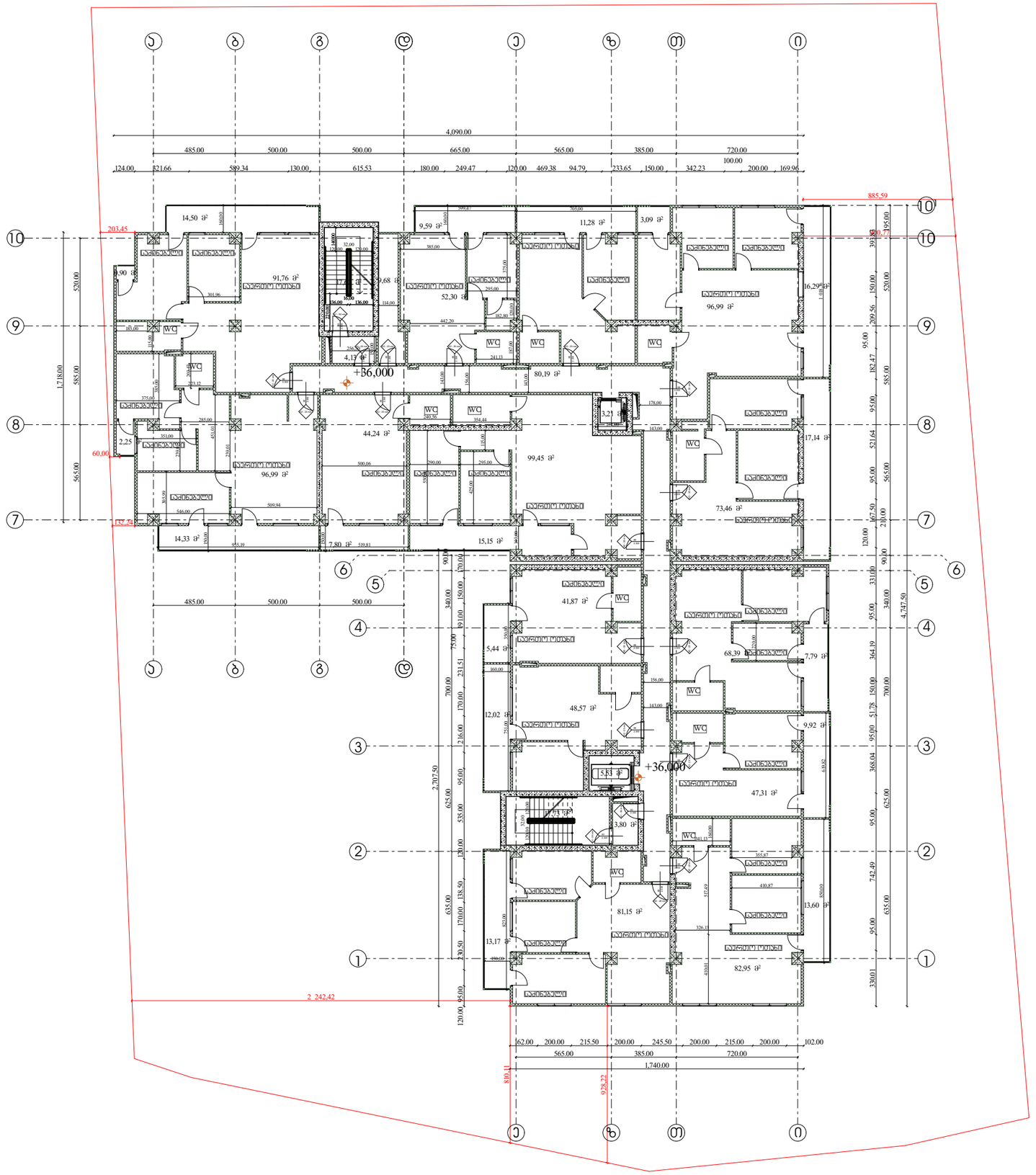

დირექტორი :	არქიტექტორი:	გეოლოგია:	სახანძრო უსაფრთხოება:	საპროექტო ორგანიზაცია	მრავალბინიანი საცხოვრებელი სახლი	დამკვეთი:	
პირილე მორჩილაძე	პირილე მორჩილაძე გოჩა ნადირაშვილი გიორგი შონია ანა წიკლაური	გ.სიყმაშვილი გ.სადრაძე	ი. ჯვარაცხელია მ.ძიძიგური	შ.პ.ს "დიზაინ სტუდიო"	ს/კ 01.10.07.004.069	შ.პ.ს "პერსპექტივა 1 " №:405446520	

ფურცელი № 14	მასშტაბი 1:200 პე -111

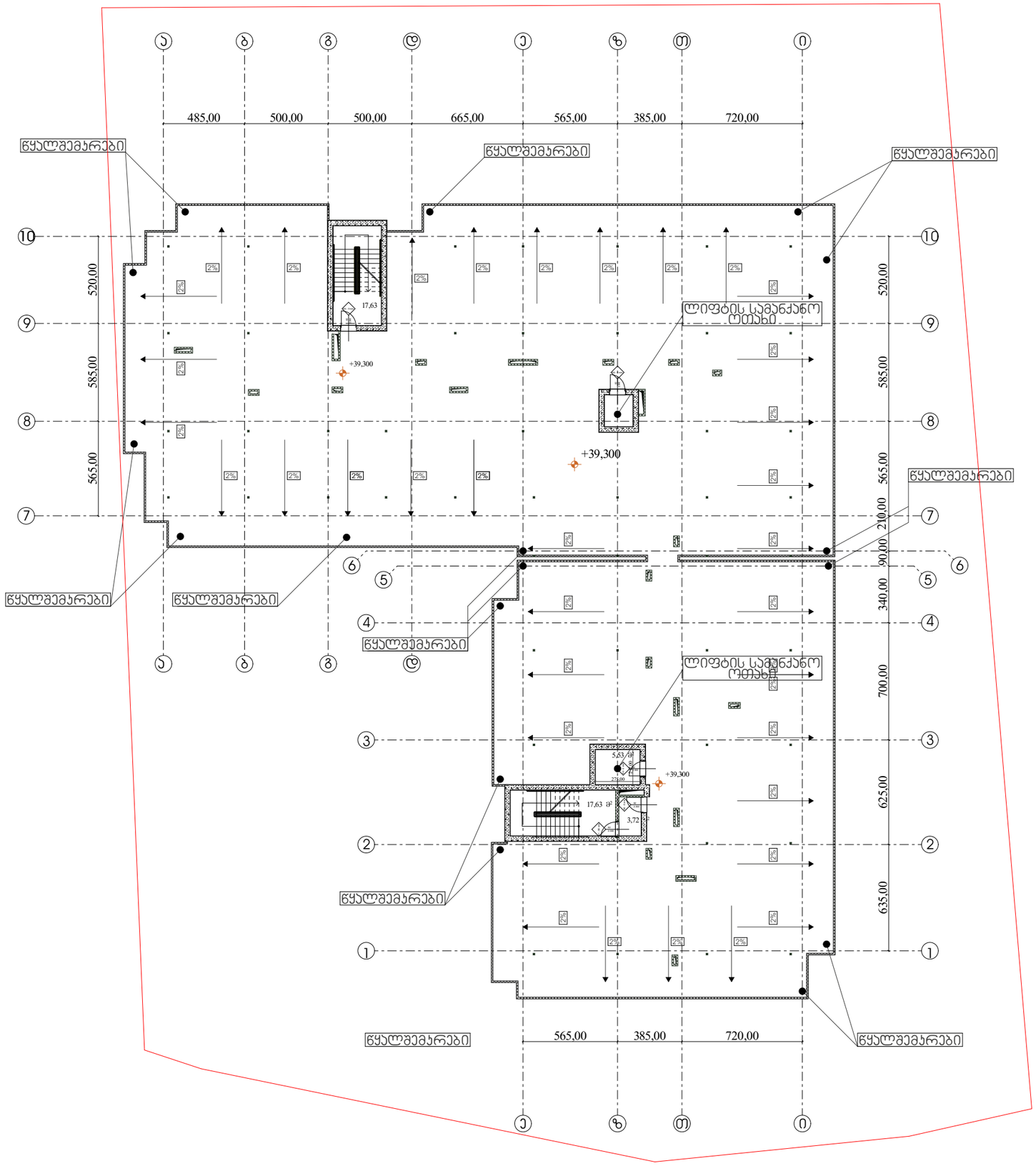

არქიტექტურა

გეგმა +39,30 ნიშნულზე

პირობითი აღნიშვნები

- ბეტონი
- ბლოკი
- ტიხარი
- ერთფრთიანი კარი
- ერთფრთიანი კარი ზღურბლით

დირექტორი : პირილე მორჩილაძე	არქიტექტორი: პირილე მორჩილაძე გოჩა ნადირაშვილი გიორგი შონია ანა წიკლაური	გეოლოგია: გ.სიყმაშვილი გ.სადრაძე	სახანძრო უსაფრთხოება: ი. ჯვარაცხელია მ.ძიძიგური	საპროექტო ორგანიზაცია შ.პ.ს "დიზაინ სტუდიო"	მრავალბინიანი საცხოვრებელი სახლი ს/კ 01.10.07.004.069	დამკვეთი: შ.პ.ს "პერსპექტივა 1 " №:405446520

ფურცელი № 15 № 58	მასშტაბი 1:200	ა ე -112

არქიტექტურა

გეგმა +39,30 ნიშნულზე

პირობითი აღნიშვნები

- ბეტონი
- ბლოკი
- ტიხარი
- ერთფრთიანი კარი
- ერთფრთიანი კარი ზღურბლით

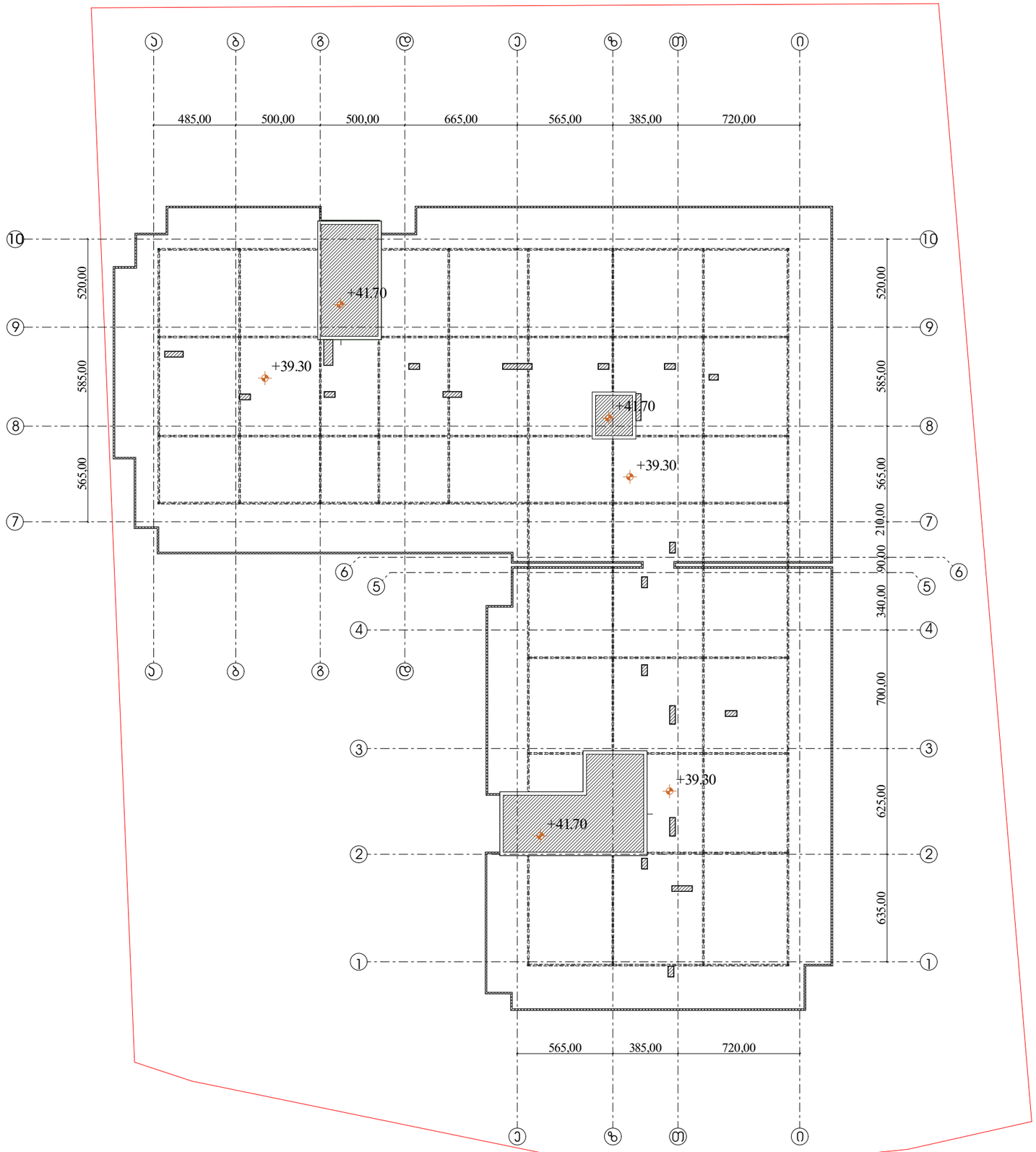

დირექტორი :	არქიტექტორი:	გეოლოგია:	სახანძრო უსაფრთხოება:	საპროექტო ორგანიზაცია	მრავალბინიანი საცხოვრებელი სახლი	დამკვეთი:
პირილე მორჩილაძე	პირილე მორჩილაძე გოჩა ნადირაშვილი გიორგი შონია ანა წიკლაური	გ.სიყმაშვილი გ.სადრაძე	ი. ჯვარაცხელია მ.ძიძიგური	შ.პ.ს "დიზაინ სტუდიო"	ს/კ 01.10.07.004.069	შ.პ.ს "პერსპექტივა 1 " №:405446520

ფურცელი № 16	მასშტაბი 1:200 აე -113

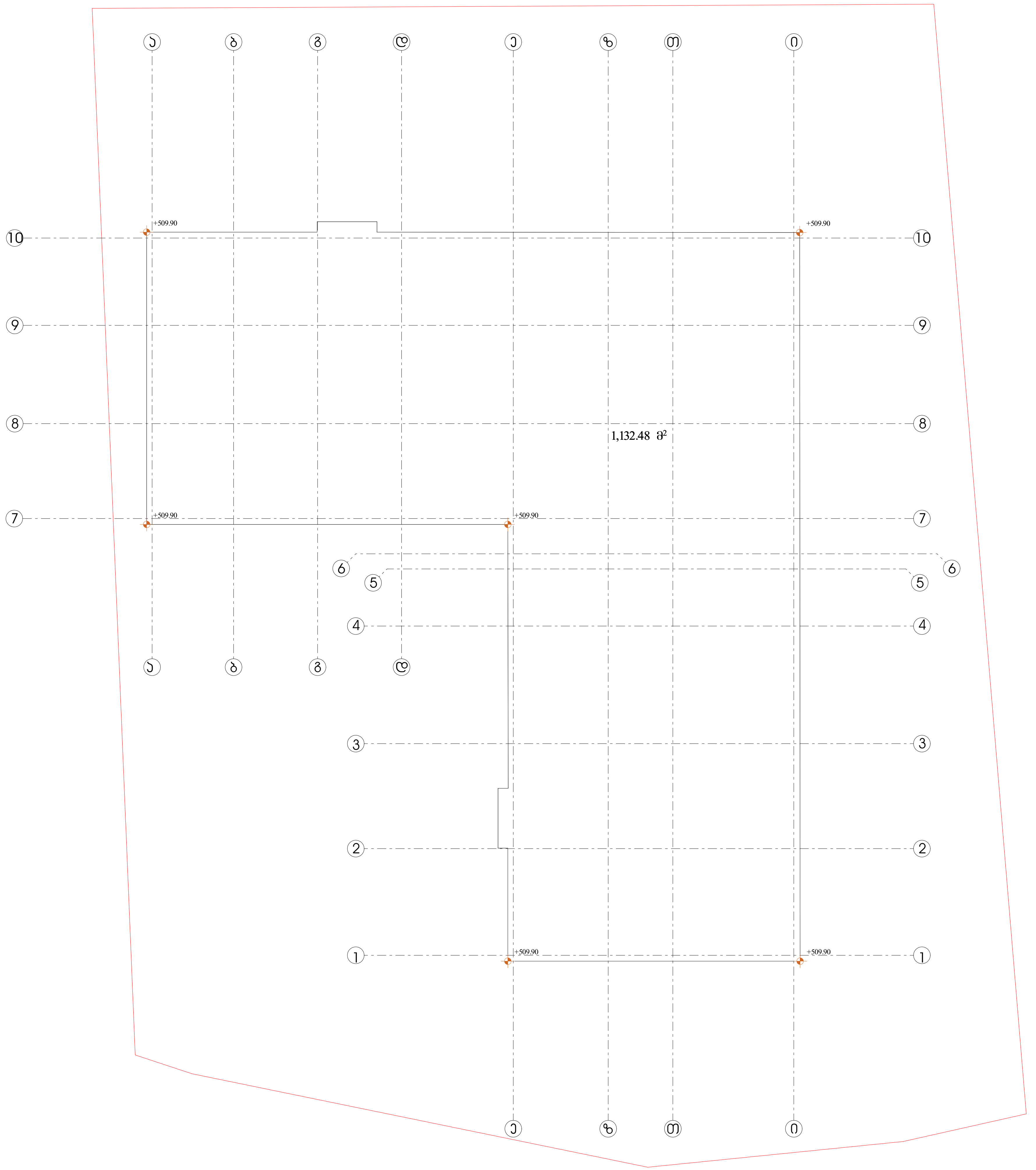

არქიტექტურა

მიწის საკონტროლე დონე

პირობითი აღნიშვნები

მიწის საკონტროლე დონე=(509.90+509.90+509.90+509.90+509.90+509.90)/6=509.90

მიწის დონე.ათვლის დონე/სიბრტყე,რომელიც წარმოადგენს შენობის გარე კედლების მოსაზღვრე მიწის მოპირკეთებული ზედაპირის გასაშუალებულ დონეს,თუ მიწის მოპირკეთებული ზედაპირის დონე გარე კედლებიდან დამრეცად მიდის ათვლის დონე უნდა განისაზღვროს შენობასა და მიწის ნაკვეთის საზღვარს შორის მოქცეული ფართობის ყველაზე დაბალი ნიშნულების მიხედვით,თუ მიწის ნაკვეთის საზღვარი შენობიდან დაშორებულია 1,8 მ-ზე მეტად შენობასა და შენობიდან 1.8 მ-მდე ფარგლებში მოქცეულ ყველაზე დაბალი ნიშნულის მიხედვით

დირექტორი :	არქიტექტორი:	გეოლოგია:	სახანძრო უსაფრთხოება:	საპროექტო ორგანიზაცია	მრავალბინიანი საცხოვრებელი სახლი	დამკვეთი:	
კირილე მორჩილაძე	კირილე მორჩილაძე გოჩა ნადირაშვილი გიორგი შონია ანა წიკლაური	გ.სიყმაშვილი გ.სადრაძე	ი. კვარაცხელია მ.ძიძიგური	შ.პ.ს "დიზაინ სტუდიო"	ს/კ 01.10.07.004.069	შ.პ.ს "პერსპექტივა 1 " №:405446520	ფურცელი № 17 მასშტაბი 1:200 აა -114

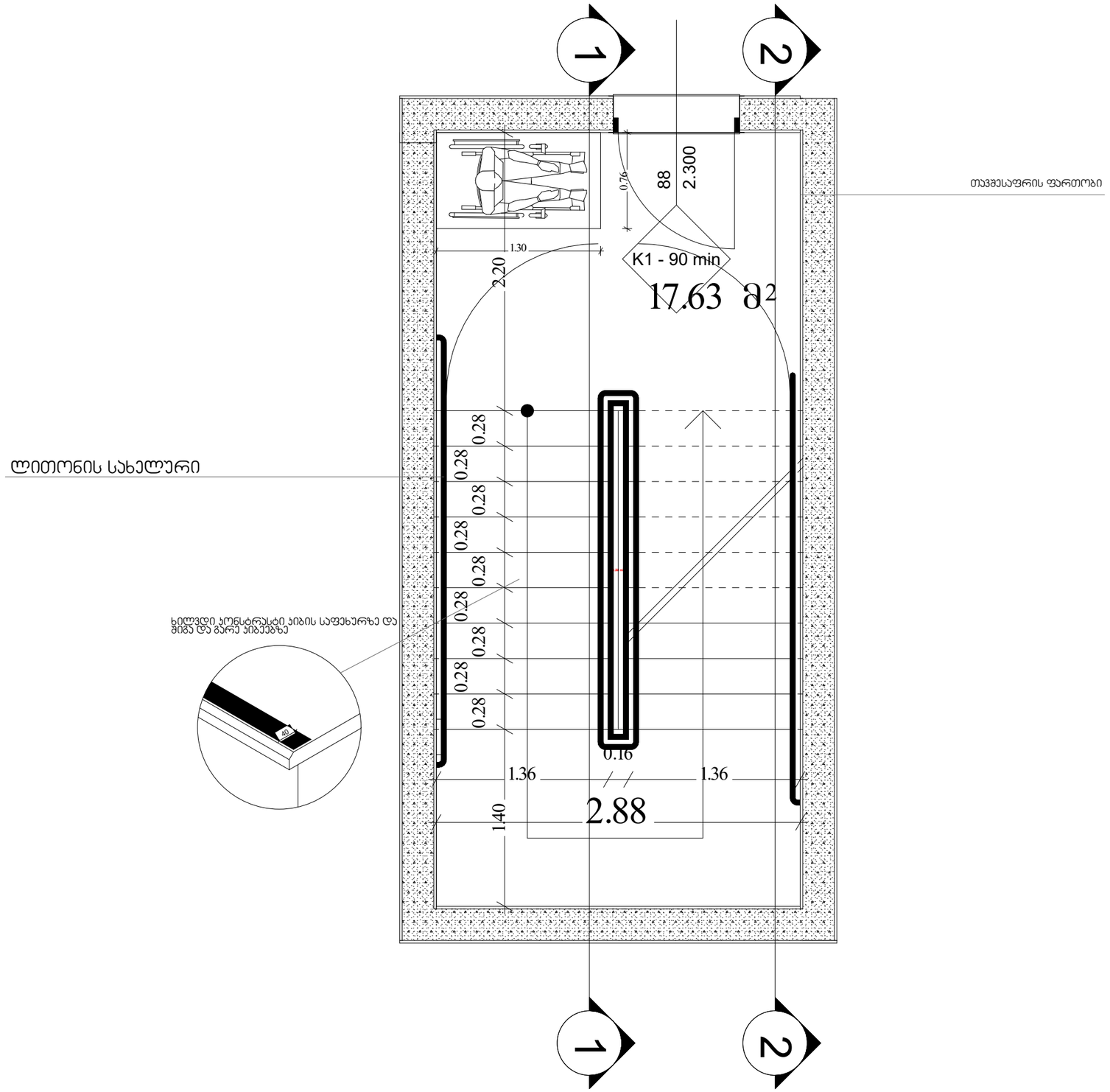

კიბე ტიპიურ სართულზე

შენიშვნები:

1. ყველა კიბეს ყოველი საფეხურის და საბიჯელის 40 მმ სავალ ნაწილს, რომელიც იზომება საფეხურის ნაშვერიდან თარაზულად, ექნება ერთგვაროვანი ფერის მქონე ზედაპირი, რომელიც საფეხურის დანარჩენი ნაწილისგან მკვეთრად განსხვავებული იქნება (მუქი ღია ფონზე). ხილვადი კონტრასტი გაგრძელდება ყოველი საფეხურის ერთი კიდიდან საფეხურის მეორე კიდემდე.

2. მისაწვდომი გზაკიბის საზღვრებში იატაკის ზედაპირები იქნება მდგრადი, მყარი და არასრიალა.

3. კიბის საფეხურების განსხვავებული მონიშვნა იქნება გამძლე.

5. გასანათებელი საშუალებები უზრუნველყოფს კიბეების განათებას, რომელიც გაიზომება საბიჯელების ზედაპირების და ბაქნების ზედაპირების ცენტრში გაზომვისას საფეხურის წინაპირიდან 600 მმ-ის საზღვრებში, შემდეგი წესის შესაბამისად:
   - არაუმცირეს 11 ლუქსი განათება.
   - არაუმცირეს 110 ლუქსი განათება, კიბით სარგებლობის დროს.
   - კიბეების გამოყენებისას 11 ლუქსიდან 110 ლუქსზე გადასვლა შესაძლებელი უნდა იყოს განათების სამართავებით უზრუნველყოფილი ავტომატური, მოძრავი სენსორული ტიპის განათების ჩამრთველებით, რომლებიც შეესაბამება ყველა ქვემოთ ჩამოთვლილს:
   - განათების სამართავები აღჭურვილი იქნება საიმედო ოპერაციული სისტემით და შეფასებული იქნება ამ მიზნით გამოყენებისთვის.
   - მოძრავი სენსორი გააქტიურდება დამკვებლის მოძრაობით საფეხურებზე ან საფეხურების ბაქნებზე.
   - განათების გამააქტიურებლები დაყენებული იქნება არაუმცირეს 15 წუთიანი მოქმედების პერიოდით.
   - გზა-კიბის განათება ჩაირთვება ავტომატური სენსორული ჩამრთველებით, ასეთის არსებობის შემთხვევაში, ისე, რომ შესასვლელში მდებარე ბაქანზე, შესასვლელში მდებარე ბაქნის მოსაზღვრე თითოეულ კიბის მარშსა და შესასვლელში მდებარე ბაქნის ზემოთ და ქვემოთ მდებარე ბაქნებზე მე-4 პუნქტით დადგენილი განათებულობის დონე საფეხურის გამოყენებამდე იქნება უზრუნველყოფილი.
   - კიბის სახელურები და ნებისმიერი კედელი ან მათ მომიჯნავედ მდებარე სხვა ზედაპირი არ იქნება ბასრი ან უხეში ელემენტების შემცველი.
   - კიბის სახელურები არ იტრიალებს მათი ბუდეების საზღვრებში.

დირექტორი : ჯირილე მორჩილაძე	არქიტექტორი: ჯირილე მორჩილაძე გიორგი შონია გოჩა ნადირაშვილი ანა წიკლაური	გეოლოგია: გ.სიყმაშვილი გ.სადრაძე	სახანძრო უსაფრთხოება: ი. ჯვარაცხელია მ.ძიძიგური	საპროექტო ორგანიზაცია შ.პ.ს "დიზაინ სტუდიო"	მრავალბინიანი საცხოვრებელი სახლი ს/პ 01.10.07.004.069	დამკვეთი: შ.პ.ს "ჰერსპექტივა 1 " №:405446520

ფურცელი № 25	მაშტაბი 1:200 ა3 - 400

ჯვეთი 1

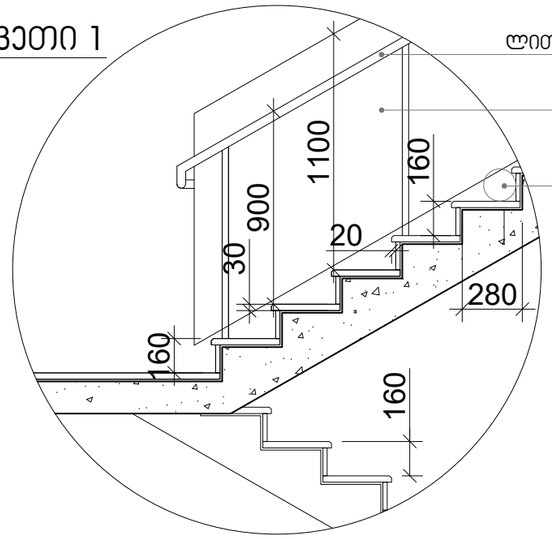

სახელური

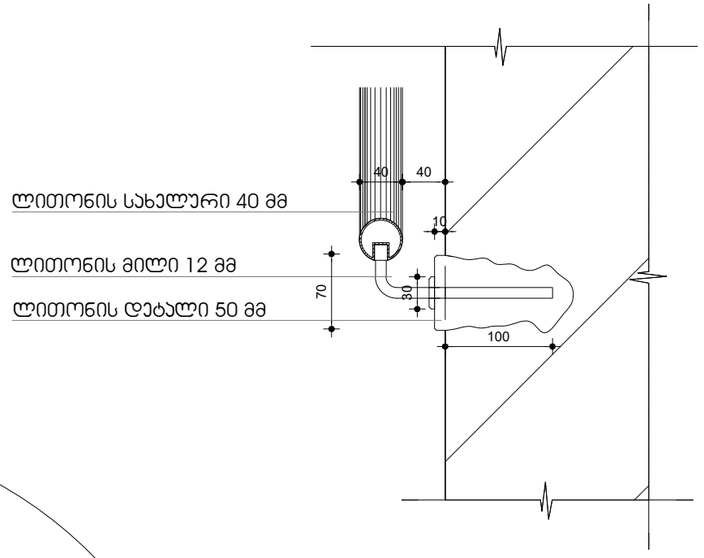

ჯვეთი 2

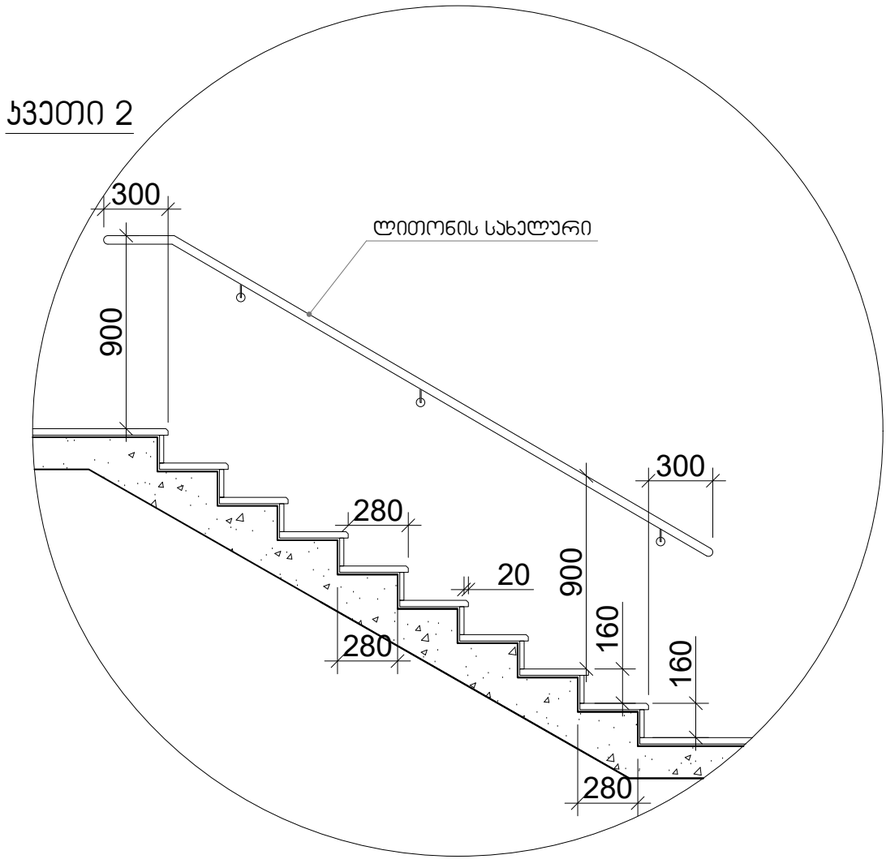

კიბე ტიპიურ სართულზე

შენიშვნები:

1. ყველა კიბეს ყოველი საფეხურის და საბოლოოს 40 მმ სავალ ნაწილს, რომელიც იზომება საფეხურის ნაშვერიდან თარაზულად, ექნება ერთგვაროვანი ფერის მქონე ზედაპირი, რომელიც საფეხურის დანარჩენი ნაწილისგან მკვეთრად განსხვავებული იქნება (მუქი ღია ფონზე). ხილვადი კონტრასტი გაგრძელდება ყოველი საფეხურის ერთი კიდიდან საფეხურის მეორე კიდემდე.

2. მისაწვდომი გზაკიბის საზღვრებში იატაკის ზედაპირები იქნება მდგრადი, მყარი და არასრიალა.

3. კიბის საფეხურების განსხვავებული მონიშვნა იქნება გამძლე.

5. გასანათებელი საშუალებები უზრუნველყოფს კიბეების განათებას, რომელიც გაიზომება საბოლოოების ზედაპირების და ბაქნების ზედაპირების ცენტრში გაზომვისას საფეხურის წინაპირიდან 600 მმ-ის საზღვრებში, შემდეგი წესის შესაბამისად:
   - არაუმცირეს 11 ლუქსი განათება.
   - არაუმცირეს 110 ლუქსი განათება, კიბით სარგებლობის დროს.
   - კიბეების გამოყენებისას 11 ლუქსიდან 110 ლუქსზე გადასვლა შესაძლებელი უნდა იყოს განათების სამართავებით უზრუნველყოფილი ავტომატური, მოძრავი სენსორული ტიპის განათების ჩამრთველებით, რომლებიც შეესაბამება ყველა ქვემოთ ჩამოთვლილს:
   - განათების სამართავები აღჭურვილი იქნება საიმედო ოპერაციული სისტემით და შეფასებული იქნება ამ მიზნით გამოყენებისთვის.
   - მოძრავი სენსორი გააქტიურდება დამკვებლის მოძრაობით საფეხურებზე ან საფეხურების ბაქნებზე.
   - განათების გამააქტიურებლები დაყენებული იქნება არაუმცირეს 15 წუთიანი მოქმედების პერიოდით.
   - გზა-კიბის განათება ჩაირთვება ავტომატური სენსორული ჩამრთველებით, ასეთის არსებობის შემთხვევაში, ისე, რომ შესასვლელში მდებარე ბაქანზე, შესასვლელში მდებარე ბაქნის მოსაზღვრე თითოეულ კიბის მარშსა და შესასვლელში მდებარე ბაქნის ზემოთ და ქვემოთ მდებარე ბაქნებზე მე-4 პუნქტით დადგენილი განათებულობის დონე საფეხურის გამოყენებამდე იქნება უზრუნველყოფილი.
   - კიბის სახელურები და ნებისმიერი კედელი ან მათ მომიჯნავედ მდებარე სხვა ზედაპირი არ იქნება ბასრი ან უხეში ელემენტების შემცველი.
   - კიბის სახელურები არ იტრიალებს მათი ბუდეების საზღვრებში.

დირექტორი : პირილე მორჩილაძე	არქიტექტორი: პირილე მორჩილაძე გიორგი შონია გოჩა ნადირაშვილი ანა წიკლაური	გეოლოგია: გ.სიყმაშვილი გ.სადრაძე	სახანძრო უსაფრთხოება: ი. ჯვარაცხელია მ.ძიძიგური	საპროექტო ორგანიზაცია შ.პ.ს "დიზაინ სტუდიო"	მრავალბინიანი საცხოვრებელი სახლი ს/პ 01.10.07.004.070	დამკვეთი: შ.პ.ს "პერსპექტივა 1 " №:405446520

ფურცელი № 26	მაშტაბი 1:200 ა3 - 401

ლიფტის ტექნიკური მახასიათებლები

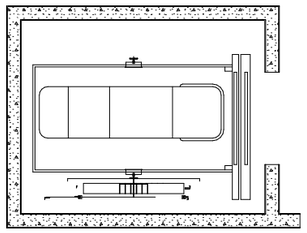

ლიფტის შახტის გაბარიტები 2120X2750 მმ
ლიფტის კაბინის შიგა გაბარიტები 1250X2300
ლიფტის კარის სუფთა სიგანე 1100 მმ
ლიფტის კარის ცეცხლმედეგობა 90 წთ
ლიფტის ტვირთამწეობა 1275 კგ (17 კაცი)
ლიფტის მოძრაობის სიჩქარე 1.75 მ/წმ

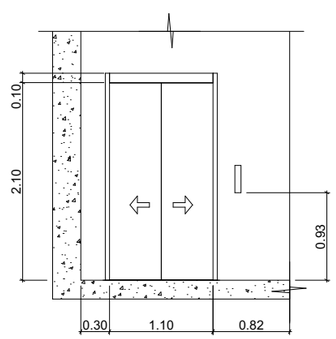

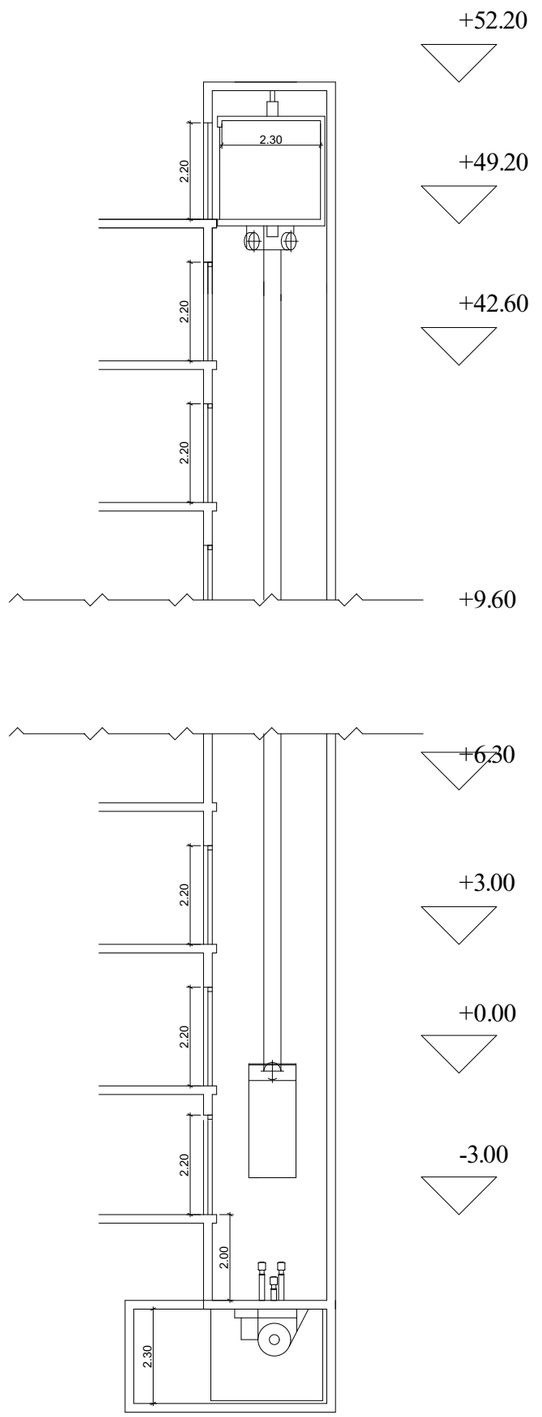

შენიშვნები:

შენობაში გამოყენებულია 408-ე ქვეთავის შესაბამისი შეზღუდული გამოყენების ლიფტი.

- ლიფტი შესაბამისობაში იქნება ASME A17.1/CSA B44 სტანდარტთან.
- ლიფტის გამოსაძახებელი ღილაკები და კლავიშები შესაბამისობაში იქნება 407.2.1 ქვეთავთან.
- ფოიეს სიგნალები შესაბამისობაში იქნება 407.2.2 ქვეთავთან.
- ლიფტის შახტებთან განთავსებული ნიშნები შესაბამისობაში იქნება 407.2.3 ქვეთავთან.
- ლიფტის კაბინის ბალანსირება შესაბამისობაში იქნება 407.4.4-ე ქვეთავთან.
- ლიფტის კაბინის განათება შესაბამისობაში იქნება 407.4.5-ე ქვეთავთან.
- ლიფტის კაბინის სამართავები შესაბამისობაში იქნება 407.4.6-ე ქვეთავთან. მართვის პანელები განთავსდება გვერდითა კედლის ცენტრში.
- კაბინის სამართავების აღნიშვნები და მითითებები შესაბამისობაში იქნება 407.4.7-ე ქვეთავთან.
- კაბინაში მოეწყობა 407.4.10-ე ქვეთავის შესაბამისი საავარიო სიგნალიზაციის მექანიზმები.

დირექტორი : პირილე მორჩილაძე	არქიტექტორი: პირილე მორჩილაძე გიორგი შონია გოჩა ნადირაშვილი ანა წიკლაური	გეოლოგია: გ.სიყმაშვილი გ.სადრაძე	სახანძრო უსაფრთხოება: ი. ჯვარაცხელია მ.ძიძიგური	საპროექტო ორგანიზაცია შ.პ.ს "დიზაინ სტუდიო"	მრავალბინიანი საცხოვრებელი სახლი ს/კ 01.10.07.004.069	დამკვეთი: შ.პ.ს "ჰერსპექტივა 1 " №:405446520	ფურცელი № 27	მაშტაბი 1:200 აე - 402

ჯვანძები

შენიშვნები:

ჰიდროიზოლაცია გამოყენებული უნდა იყოს გარე კარისა და ფანჯრის ანაწყობების, გაყვანილობების და გარე კედლის ანაწყობების (მათ შორის პარაპეტის) დასრულების ადგილების პერიმეტრებთან, გარე კედლისა და სახურავის გადაკვეთასთან, საკვამურებთან, პორტიკებთან (კართანებთან), ტერასებთან (ბანებთან), აივნებთან და მსგავს ნაშვერებთან შეერთების ადგილებში, ასევე, ჩაშენებულ წყალსადინარ ღარებში და მსგავს ადგილებში, საიდანაც წყალმა შეიძლება კედელში შეაღწიოს. ჰიდროიზოლაცია უნდა მოეწყოს გამოშვერილი კიდეების ორივე მხარეზე და ბოლოებთან კედლისზედა ბურულების, წოლანების ქვეშ და უწყვეტი გამოშვერილი გაფორმების თავზე.

- "ჰიდროიზოლაცია ისე უნდა მოეწყოს, რომ კედლისზედაბურულების გადაბმების, ნესტგამტარი მასალების,პარაპეტის კედლების გადაკვეთის ადგილებისა დასახურავის ზედაპირზე არსებული სხვა ღიობების გავლითნესტმა ვერ შეაღწიოს კედელსა და სახურავში“.
-„ჰიდროიზოლაცია უნდა მოთავსდეს კედლისა დასახურავის გადაკვეთის ადგილებში, წყალსადინარახებთან, სახურავის ქანობის ან მიმართულებისშეცვლის ადგილებში, ასევე, სახურავის ღიობებისგარშემო. ლითონის ჰიდროიზოლაცია უნდა იყოსკოროზიამედეგი და, არანაკლებ, 0,5 მმ სისქისა (No. 26გალვანიზებული ფურცლისა)“
-„პარაპეტის კედლები სათანადოდ უნდა დაიფაროსარაწვადი, წყალგაუმტარი მასალებით, რომელთა სიგანეპარაპეტის კედლების სიგანეზე ნაკლები არ უნდა იყოს.
-„სახურავის ბურულის კლასიფიკაცია უნდა განისაზღვროსB კლასით.

ჯვანძი №3
სახურავის დეტალიზაცია

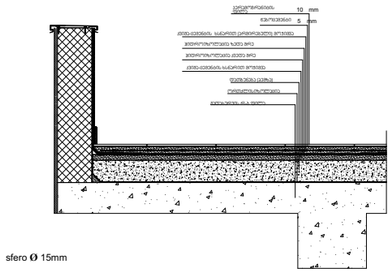

ჯვანძი №1

პირით მოპირკეთებული გარე კედელი

ცემცლმედეგობა 1 სთ-ზე მეტი.

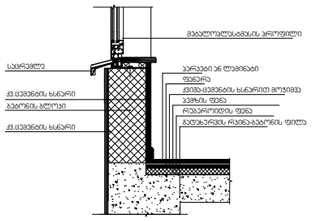

ჯვანძი №2

ქვის ფილებით მოპირკეთებული გარე კედელი

ცემცლმედეგობა 1 სთ-ზე მეტი.

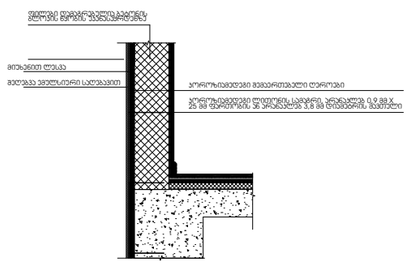

ქვის ფილებით მოპირკეთებული გარე კედელი
ცემცლმედეგობა 1 სთ-ზე მეტი.

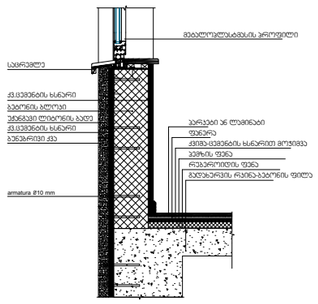

დირექტორი : პირილე მორჩილაძე	არქიტექტორი: პირილე მორჩილაძე გიორგი შონია გოჩა ნადირაშვილი ანა წიპლაური	გეოლოგია: გ.სიყმაშვილი გ.სადრაძე	სახანძრო უსაფრთხოება: ი. ჯვარაცხელია მ.ძიძიგური	საპროექტო ორგანიზაცია შ.პ.ს "დიზაინ სტუდიო"	მრავალბინიანი საცხოვრებელი სახლი ს/პ 01.10.07.004.069	დამკვეთი: შ.პ.ს "პერსპექტივა 1 " №:405446520

ფურცელი № 28	მაშტაბი 1:200 ა3 - 500

ჯ-1

ჯარი ზღურბლის გარეშე მიმხურავით

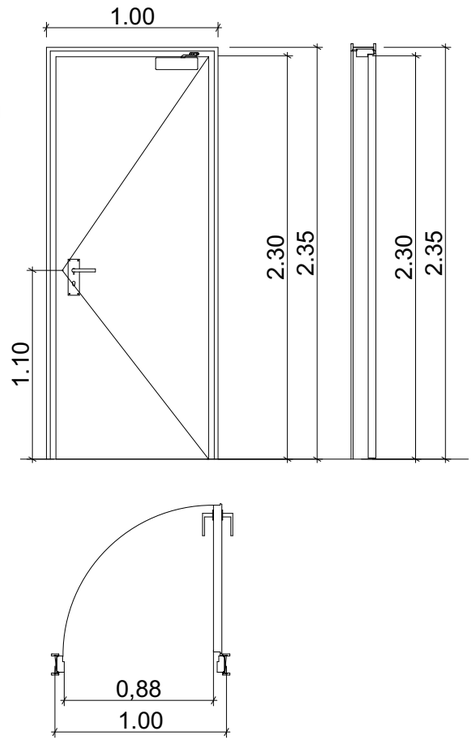

ჯ-2

ჯარი ზღურბლით მიმხურავის გარეშე

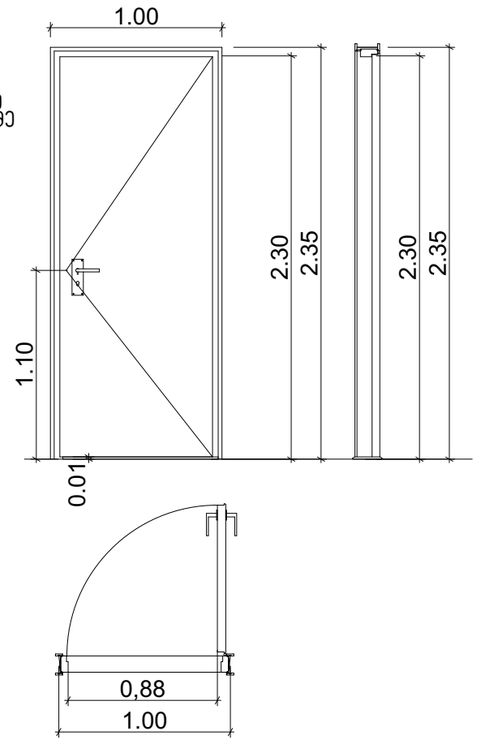

ჯ-3

ჯარი ზღურბლის და მიმხურავის გარეშე

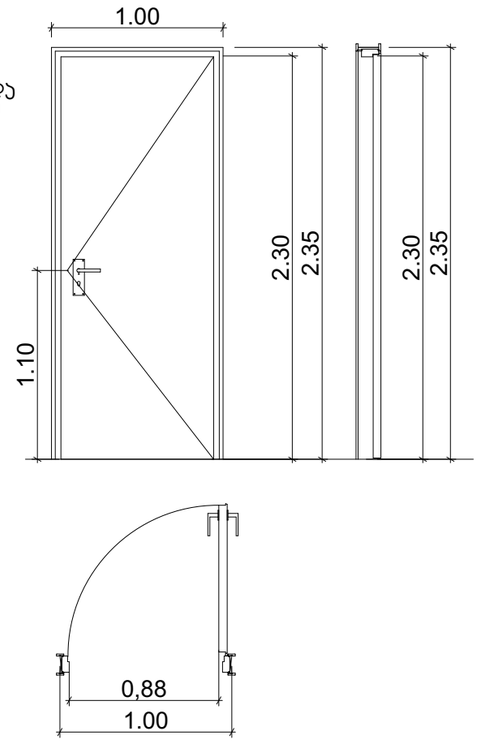

ზღურბლი მ. 1:1



ჯარი

შენიშვნები:

- კარის ზედაპირი უნდა იყოს გლუვი იატაკიდან მინიმუმ 250 მმ-ის საზღვრებში.
- სახელურები, ჩამოსაწევი სახელურები, საკეტები, რაზები და მისაწვდომი კარის სხვა სამართავები ისეთი ფორმის იქნება, რომ ადვილად შეიძლებოდეს ერთი ხელით მოჭიდება და მის ასამუშავებლად საჭირო არ იქნება მაგრად მოჭიდება, წვალება ან მაჯის ტრიალი.
- დახურული კარის კავეულის გასაღები ნაწილები და გაღებისათვის განკუთვნილი ძალა შესაბამისობაში იქნება შემდეგთან:

  1. წინიდან მისაწვდომობისას, გამოწევით ან მიწოლით გაღებადი, არაუმეტეს 66.7 ნიუტონი.
  2. ბრუნვითი მოძრაობით გასაღები, არაუმეტეს 315 ნიუტონი სმ.
- გასასვლელის კომპონენტებს (გზა-კიბე და ვესტიბიული) ემსახურება მიმხურავით აღჭურვილი კარებები.
- კარის მიმხურავები ისე მოეწყობა, რომ 90 გრადუსით, ღია მდგომარეობიდან 12 გრადუსით გაღებულ მდგომარეობამდე კარის მისახურად საჭირო დრო არაუმცირეს 5 წამი იქნება.
- კარის ზამბარიანი ანჯამები ისე მოეწყობა, რომ 70 გრადუსით ღია მდგომარეობიდან დახურულ მდგომარეობამდე კარი არაუმცირეს 1.5 წამში გადავა.
- ცეცხლმედეგი კარისგან განსხვავებული კარის მიწოლით ან გამოწევით გაღებისათვის საჭირო ძალა შესაბამისობაში იქნება შემდეგთან:
  1. შენობაში განთავსებული ანჯამიანი კარი: არაუმეტეს 22.2 ნიუტონი.
- კარებების ცეცხლმედეგობა მითითებულია ხანძარსაწინააღმდეგო გეგმებზე.
- კარებების გაღების მიმართულება მითითებულია გეგმებზე.
- კერის ზღურბლი მითითბულია გეგმებზე
- არცერთი კარის სუფთა სიმაღლე არ იქნება 2,05 მეტრზე ნაკლები.

დირექტორი : ჯირილე მორჩილაძე	არქიტექტორი: ჯირილე მორჩილაძე გიორგი შონია გოჩა ნადირაშვილი ანა წიკლაური	გეოლოგია: გ.სიყმაშვილი გ.სადრაძე	სახანძრო უსაფრთხოება: ი. ჯვარაცხელია მ.ძიძიგური	საპროექტო ორგანიზაცია შ.პ.ს "დიზაინ სტუდიო"	მრავალბინიანი საცხოვრებელი სახლი ს/ჯ 01.10.07.004.069	დამკვეთი: შ.პ.ს "ჰერსპექტივა 1 " №:405446520

ფურცელი № 29	მაშტაბი 1:200 ა3 - 600

დაკავებულობა

გეგმა +0.00 ნიშნულზე

პირობითი აღნიშვნები

- ბეტონი
- ბლოკი
- ტიხარი
- ერთფრთიანი კარი
- ერთფრთიანი კარი ზღურბლით

სახ.ბინა	
№5	75.95
87.76	11.81
სტ -2	
d ,d - 5	

- ოთახის/სივრცის დასახელება
- ოთახის/სივრცის ფარის ბინის ნომერი
- სარეფერო ფარები
- დაკავებულობის ზმნები (ქვედები)
- დაკავებულობის დაჯერება
- ოთახის/სივრცის საერთო ფართი
- ოთახის/სივრცის ნომერი

- კარის თავისუფალი სიგანე
- საევაკუაციო გასასვლელი კარის ნომერი
- ხანძარსაშიშროება (ხშ)
- კარის თავისუფალი სიმაღლე

მგასაცლელთან მისაღწევი მაქსიმალური მანძილი 21.27 მ.

დაკავებულობის ჯგუფების ალნიშვნები

დაკავებულობის ჯგუფები	დაკავებულობის ჯგუფის აღნიშვნა	ფერის პოლი
თავშეყრის ჯგუფი (თშ)		RGB (34,139,34)
საცხოვრებელი ჯგუფი (სჯ)		RGB (79,12,187)
საბავშვო დაწესებულების ჯგუფი - (სბ)		RGB (245,99,20)
სამრეწველო ჯგუფი (სმ)		RGB (160,32,240)
დიდი საფრთხის შემცველი ჯგუფი - (დსშ)		RGB (94,8,58)
დანიშნულებისამიერი ჯგუფი (დნ)		RGB (0,0,255)
საჯარო ჯგუფი (საჯ)		RGB (255,0,0)
საცხოვრებელი ჯგუფი (სმ)		RGB (220,185,0)
სასწყობო ჯგუფი (სწ)		RGB (136,135,134)
დამხმარე ჯგუფი (დს)		RGB (57,57,56)

დირექტორი : ჯირილე მორჩილაძე	არქიტექტორი: ჯირილე მორჩილაძე გოჩა ნადირაშვილი გიორგი შონია ანა წიკლაური	გეოლოგია: გ.სიყმაშვილი გ.სადრაძე	სახანძრო უსაფრთხოება: ი. ჯვარაცხელია მ.ძიძიგური	საპროექტო ორგანიზაცია შ.პ.ს "დიზაინ სტუდიო"	მრავალბინიანი საცხოვრებელი სახლი ს/პ 01.10.07.004.069	დამკვეთი: შ.პ.ს "ჰერსპექტივა 1 " №:405446520

ფურცელი № 3 | მასშტაბი 1:200 | ა3 -100



დაჯავებულობა

გეგმა +3.00 ნიშნულზე

პირობითი აღნიშვნები

- ბეტონი
- ბლოკი
- ტიხარი
- ერთფრთიანი კარი
- ერთფრთიანი კარი ზღურბლით

სველი ბრტყელი ფილა	
№5	75.95
87.76	11.81
სპ-2	
d .d - 5	

- ოთახისსართების დასახელება
- ოთახისსართების ფართი მეტრ კვადრატში
- სახურავიდან ფართი
- თაბაშირფიბროლის ჯებირი (კვადრატში)
- თაბაშირფიბროლის ტიხარისთვის
- ოთახისსართების საერთო ფართი
- ოთახისსართების ნუმერაცია

- კარის თავსა/ქვედა სიმაღლე სველწერტილის მასალიდან კარის ნუმერაცია
- სანათობელამდე (601) კარის თავსა/ქვედა სიმაღლე

მასშტაბური მისადგომი მასსიმალური მანძილი 21.27 მ.

დაჯავებულობის ჯგუფების აღნიშვნები

დაჯავებულობის ჯგუფები	დაჯავებულობის ჯგუფის აღნიშვნა	ფერის კოდი
თავშეფარის ჯგუფი (ქშ)		RGB (34,139,34)
საცხოვრებელი ჯგუფი (საც)		RGB (79,12,187)
საკვებისგასაცილებელო ჯგუფები - (კს)		RGB (245,99,20)
სარეკრეაციო ჯგუფი (სრ)		RGB (160,32,240)
დიდი საფრენოსნო მეშვიდული ჯგუფი - (დს)		RGB (94,8,58)
დანიშნულებითი ჯგუფი (დნ)		RGB (0,0,255)
საჯარო ჯგუფი (საჯ)		RGB (255,0,0)
საცხოვრებელი ჯგუფი (საც)		RGB (220,185,0)
საწარმოო ჯგუფი (საწ)		RGB (136,135,134)
დამხმარე ჯგუფი (დმ)		RGB (57,57,56)

დირექტორი :	არქიტექტორი:	გეოლოგია:	სახანძრო უსაფრთხოება:	საპროექტო ორგანიზაცია	მრავალბინიანი საცხოვრებელი სახლი	დამკვეთი:	ფურცელი № 4	მასშტაბი 1:200
პირილე მორჩილაძე	პირილე მორჩილაძე გოჩა ნადირაშვილი გიორგი შონია ანა წიკლაური	გ.სიყმაშვილი გ.სადრაძე	ი. ჯვარაცხელია მ.ძიძიგური	შ.პ.ს "დიზაინ სტუდიო"	ს/ნ 01.10.07.004.069	შ.პ.ს "ჰერსპექტივა 1 " №:405446520		ა0 -101

დაჩრდილვა

გეგმა +9.60 ნიშნულზე

პირობითი აღნიშვნები

- ბეტონი
- ბლოკი
- ტიხარი
- ერთფრთიანი კარი
- ერთფრთიანი კარი ზღურბლით

სეგმ. ბინა N დონე	
N5	75.95
87.76	11.81
სა3 -2	
d ,d - 5	

- ოთახის/სივრცის დასახელება
- ოთახის/სივრცის ფარული მიწის ართნიში
- სეგმენტის ფარული
- დაკვეთაში/ფარდა ჯვრები (კვეთები)
- დაკვეთაში/ფარდა ტექნიკური
- ოთახის/სივრცის საერთო ფარული
- ოთახის/სივრცის ნიშანი

- კარის თავსიტუაციო სიმაღლე
- საკვანძო/ფარდა ტიპი
- კარის ნომერი
- სანაპირო/ფარდა (მეტ)
- კარის თავსიტუაციო სიმაღლე

მასშტაბი 1:200 - ზომები მილიმეტრებში
მასშტაბი 1:100 - ზომები სანტიმეტრებში
მასშტაბი 1:50 - ზომები მილიმეტრებში

დაკვეთაში/ფარდა ჯვრების ცხრილი

დაკვეთაში/ფარდა ჯვრები	დაკვეთაში/ფარდა ჯვრის აღნიშვნა	ფერის კოდი
თავდაცვის ჯვრები (თჯ)		RGB (34,139,34)
საცრის ჯვრები (სჯ)		RGB (79,12,187)
სანაგვანათლებლო ჯვრები - (სჯ)		RGB (245,99,20)
სარეკვიტო ჯვრები (სჯ)		RGB (160,32,240)
დიდი საფრთხის შემცველი ჯვრები - (დსჯ)		RGB (94,8,58)
დანაშაულებრივი ჯვრები (დჯ)		RGB (0,0,255)
საჯარო ჯვრები (საჯ)		RGB (255,0,0)
საცხოვრებელი ჯვრები (სჯ)		RGB (220,185,0)
სასაწყობო ჯვრები (ს,ჯ)		RGB (136,135,134)
დამხმარე ჯვრები (დს,)		RGB (57,57,56)

დირექტორი : პირილე მორჩილაძე	არქიტექტორი: პირილე მორჩილაძე გოჩა ნადირაშვილი გიორგი შონია ანა წიკლაური	გეოლოგია: გ.სიყმაშვილი გ.სადრაძე	სახანძრო უსაფრთხოება: ი. ჯვარაცხელია მ.ძიძიგური	საპროექტო ორგანიზაცია შ.პ.ს "დიზაინ სტუდიო"	მრავალბინიანი საცხოვრებელი სახლი ს/ე 01.10.07.004.069	დამკვეთი: შ.პ.ს "ჰერსპექტივა 1 " №:405446520

ფურცელი № 6 | მასშტაბი 1:200 | ა3 -103

გაზის მრიცხველების განსათავსებელი ადგილი

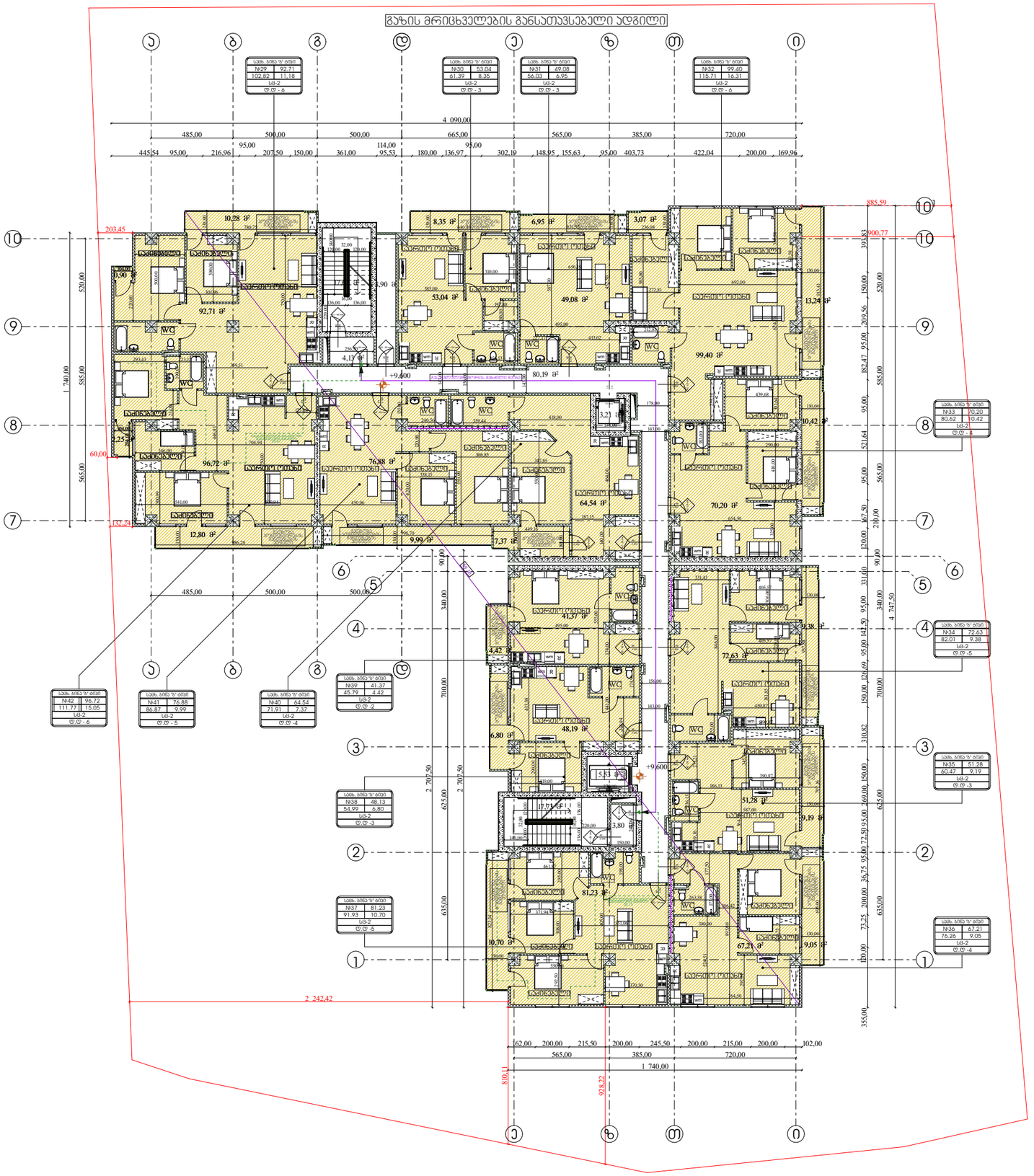

დაჯავაებულობა

გეგმა +9.60 ნიშნულზე

პირობითი აღნიშვნები

ბეტონი

ბლოკი

ტიხარი

ერთფრთიანი კარი

ერთფრთიანი კარი ზღურბლით

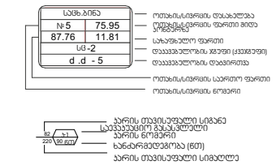

გვ.ა.კლასიფიკაციით მისაკუთვნი მასშტაბური მაგნიტი 21.27 გ.

დაკავებულობის ჯგუფების ტიპიური

დაკავებულობის ჯგუფები	დაკავებულობის ჯგუფის პერიმეტრი	ფერის კოდი
თავშეფარის ჯგუფი (ტშ)		RGB (34,139,34)
საცხოვრებელი ჯგუფი (ს/ჯ)		RGB (79,12,187)
საბავშვოსაუზოლო ჯგუფი - (ს/ბ)		RGB (245,99,20)
სამრეცველო ჯგუფი (ს/მ)		RGB (160,32,240)
დიდი საფრთხის შემცველი ჯგუფი - (ს/ს)		RGB (94,8,58)
დანიშნულებითი ჯგუფი (ტ/დ)		RGB (0,0,255)
სავაჭრო ჯგუფი (ს/ვ)		RGB (255,0,0)
სასტუმროსტიპის ჯგუფი (ს/ს)		RGB (220,185,0)
სასაწყობო ჯგუფი (ს/წ)		RGB (136,135,134)
დამხმარე ჯგუფი (ტ/ს)		RGB (57,57,56)

დირექტორი : ჯირილე მორჩილაძე	არქიტექტორი: ჯირილე მორჩილაძე გოჩა ნადირაშვილი გიორგი შონია ანა წიკლაური	გეოლოგია: გ.სიყმაშვილი გ.სადრაძე	სახანძრო უსაფრთხოება: ი. ჯვარაცხელია მ.ძიძიგური	საპროექტო ორგანიზაცია შ.პ.ს "დიზაინ სტუდიო"	მრავალბინიანი საცხოვრებელი სახლი ს/პ 01.10.07.004.069	დამკვეთი: შ.პ.ს "პერსპექტივა 1 " №:405446520

ფურცელი № 6	მასშტაბი 1:200	პე -103

დაჩავებულობა

გეგმა +12.90 ნიშნულზე

პირობითი აღნიშვნები

- ბეტონი
- ბლოკი
- ტიხარი
- ერთფრთიანი კარი
- ერთფრთიანი კარი ზღურბლით

სეხ. ბინ'ს' ნომ.	
N5	75.95
87.76	11.81
სტ-2	
d .d - 5	

- ოთახისსართების დასახელება ოთახისსართების ფართი მიეკუთვნება
- სარეზერვო ფართი
- დაჩაკვებულობის ჯგუფი (კვ.მ-ზე)
- დაჩაკვებულობა ნებადართულია
- ოთახისსართების საერთო ფართი
- ოთახისსართების ნომერი

ა.ნ.ა.	
00.000	00.000

- კარის თავისუფალი სიგანე საევაკუაციო მასალების კარის ნომერი
- სანებართვეო ორობა (601)
- კარის თავისუფალი სიმაღლე

მაქსიმალურად მისაღები მასშტაბი 21.27 ა.

დაჩაკვებულობის ჯგუფების აღნიშვნები

დაჩაკვებულობის ჯგუფები	დაჩაკვებულობის ჯგუფის აღნიშვნა	ფერის კოდი
თავშეფრის ჯგუფი (ქ13)		RGB (34,139,34)
საძინებლის ჯგუფი (ს.ჯ)		RGB (79,12,187)
საბაზისოდანიშნულებო ჯგუფი - (ს.ბ)		RGB (245,99,20)
საოფისეებლო ჯგუფი (ს.მ)		RGB (160,32,240)
დიდი საფრთხის მემცველი ჯგუფი - (ქ.ს.მ)		RGB (94,8,58)
დროებითდანიშნული ჯგუფი (ქ.დ)		RGB (0,0,255)
საკვანძო ჯგუფი (ს.კ)		RGB (255,0,0)
საცხოვრებელი ჯგუფი (ს.ც)		RGB (220,185,0)
სასმელოლი ჯგუფი (ს.ს)		RGB (136,135,134)
დამხმარე ჯგუფი (ქ.დ)		RGB (57,57,56)

დირექტორი : პირილე მორჩილაძე	არქიტექტორი: პირილე მორჩილაძე გოჩა ნადირაშვილი გიორგი შონია ანა წიკლაური	გეოლოგია: გ.სიყმაშვილი გ.სადრაძე	სახანძრო უსაფრთხოება: ი. ჯვარაცხელია მ.ძიძიგური	საპროექტო ორგანიზაცია შ.პ.ს "დიზაინ სტუდიო"	მრავალბინიანი საცხოვრებელი სახლი ს/პ 01.10.07.004.069	დამკვეთი: შ.პ.ს "ჰერსპექტივა 1 " №:405446520

ფურცელი № 7 | მასშტაბი 1:200 | ა3 -104

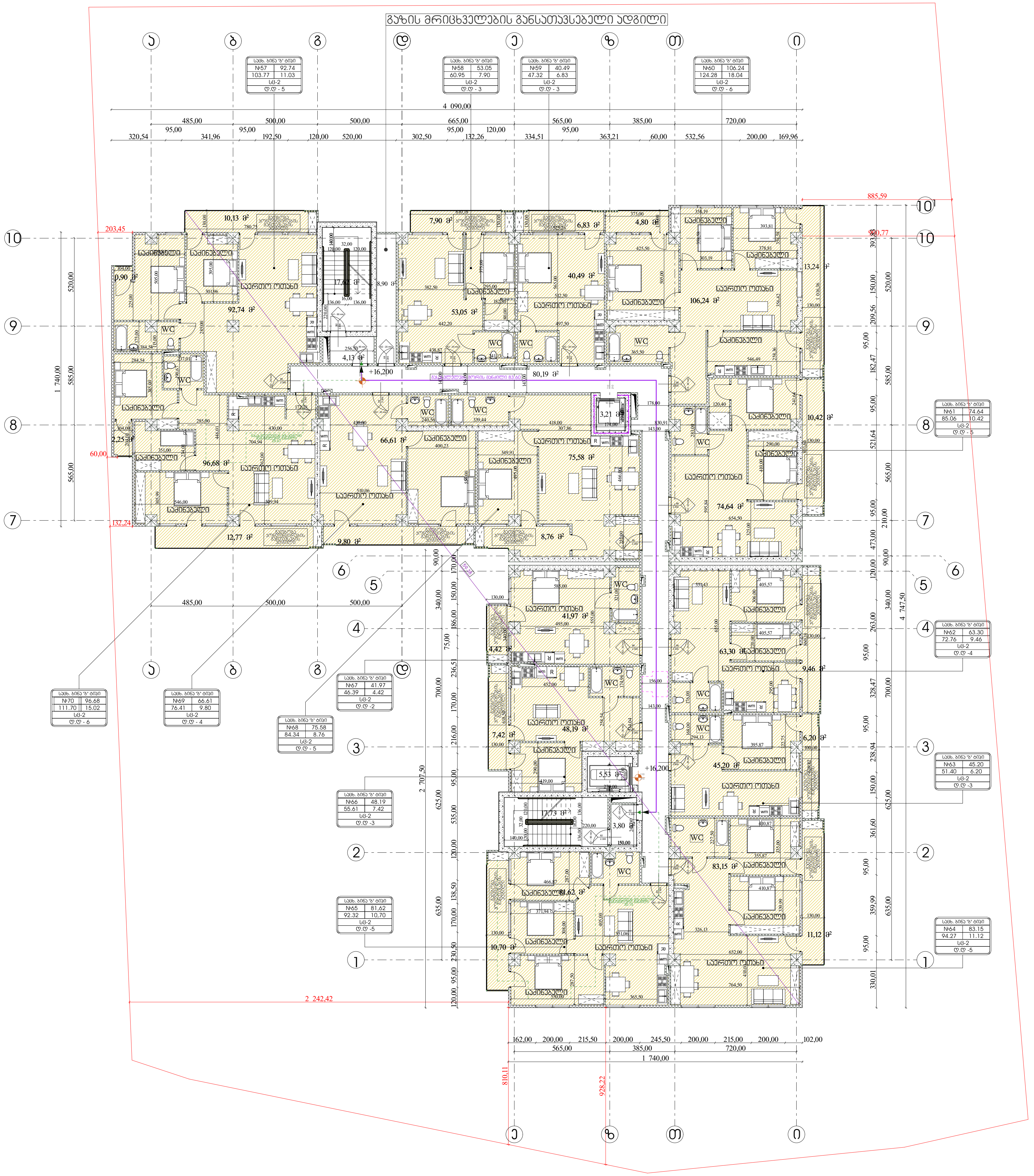

დაკავებულობა

გეგმა +16.20 ნიშნულზე

პირობითი აღნიშვნები

- ბეტონი
- ბლოკი
- ტიხარი
- ერთფრთიანი კარი
- ერთფრთიანი კარი ზღურბლით

გასასვლელთან მისადგომი მაქსიმალური მანძილი 21.27 მ.

დაკავებულობის ჯგუფების აღნიშვნები

დაკავებულობის ჯგუფები	დაკავებულობის ჯგუფის აღნიშვნა	ფერის კოდი
თავშეყრის ჯგუფი (თვ)		RGB (34,139,34)
საქმიანი ჯგუფი (სქ)		RGB (79,12,187)
საგანმანათლებლო ჯგუფი - (სგ)		RGB (245,99,20)
სამრეწველო ჯგუფი (სმ)		RGB (160,32,240)
დიდი საფრთხის შემცველი ჯგუფი - (დსშ)		RGB (94,8,58)
დაწესებულებითი ჯგუფი (დწ)		RGB (0,0,255)
სავაჭრო ჯგუფი (სვ)		RGB (255,0,0)
საცხოვრებელი ჯგუფი (სც)		RGB (220,185,0)
სასაწყობო ჯგუფი (სწ)		RGB (136,135,134)
დამხმარე ჯგუფი (დს)		RGB (57,57,56)

დირექტორი :	არქიტექტორი:	გეოლოგია:	სახანძრო უსაფრთხოება:	საპროექტო ორგანიზაცია	მრავალბინიანი საცხოვრებელი სახლი	დამკვეთი:
კირილე მორჩილაძე	კირილე მორჩილაძე გოჩა ნადირაშვილი გიორგი შონია ანა წიკლაური	გ.სიყმაშვილი გ.სადრაძე	ი. კვარაცხელია მ.ძიძიგური	შ.პ.ს "დიზაინ სტუდიო"	ს/კ 01.10.07.004.069	შ.პ.ს "პერსპექტივა 1 " №:405446520

ფურცელი № 8

მასშტაბი 1:200

აკ -105

დაჯავებულობა

გეგმა +19.50 ნიშნულზე

პირობითი აღნიშვნები

- ბეტონი
- ბლოკი
- ტიხარი
- ერთფრთიანი კარი
- ერთფრთიანი კარი ზღურბლით

სახ. ბინა N	
N5	75.95
87.76	11.81
სა-2	
d .d - 5	

- ოთახისსართვის ფართობი
- ოთახისსართვის ფართი მინუს პრანჟერის
- სრული სიმაღლის ფართი
- დაჯავებულობის ჯგუფი (კვადრატში)
- დაჯავებულობის დადგინება
- ოთახისსართვის საერთო ფართი
- ოთახისსართვის ნომერი

სახ. ბინა N	
N76	66.55
76.02	9.47
სა-2	
ტ.ტ - 4	

- კარის თავისუფალი სიგანე
- საევაკუაციო გასასვლელი კარის ნომერი
- ხანძარგადუდგმა (601)
- კარის თავისუფალი სიმაღლე

მასასვლელთან მისადგომი მანძილი 21.27 მ.

დაჯავებულობის ჯგუფების აღნიშვნები

დაჯავებულობის ჯგუფები	დაჯავებულობის ჯგუფის აღნიშვნა	ფერის კოდი
თავშეფარის ჯგუფი (ტშ)		RGB (34,139,34)
საკმისი ჯგუფი (სკ)		RGB (79,12,187)
სპეციალიზირებული ჯგუფი - (სპ)		RGB (245,99,20)
სარეკვიზიტო ჯგუფი (სფ)		RGB (160,32,240)
ღიღი სფორმის მეშვიდე ჯგუფი - (ღს)		RGB (94,8,58)
ღონისპირული ჯგუფი (ღჯ)		RGB (0,0,255)
საკვარე ჯგუფი (ს)		RGB (255,0,0)
საცხოვრებელი ჯგუფი (ცხ)		RGB (220,185,0)
სასწორო ჯგუფი (ს)		RGB (136,135,134)
დამხმარე ჯგუფი (დს)		RGB (57,57,56)

დირექტორი : პირილე მორჩილაძე	არქიტექტორი: პირილე მორჩილაძე გოჩა ნადირაშვილი გიორგი შონია ანა წიკლაური	გეოლოგია: გ.სიყმაშვილი გ.სადრაძე	სახანძრო უსაფრთხოება: ი. ჯვარაცხელია მ.ძიძიგური	საპროექტო ორგანიზაცია შ.პ.ს "დიზაინ სტუდიო"	მრავალბინიანი საცხოვრებელი სახლი ს/კ 01.10.07.004.069	დამკვეთი: შ.პ.ს "პერსპექტივა 1 " №:405446520

ფურცელი № 9 | მასშტაბი 1:200 | ა3 -106



დაჯავებულობა

გეგმა +22.80 ნიშნულზე

პირობითი აღნიშვნები

ბეტონი

ბლოკი

ტიხარი

ერთფრთიანი კარი

ერთფრთიანი კარი ზღურბლით

სვეტ. ბრტ "ბ" ტიპი
№ 5 75.95
87.76 11.81
სა-2
d .d - 5

ოთახისსართვის ფილახლება
ოთახისსართვის ფარდი მიწა ხრდასის
სრულფასოვანი ფარდი
დაკავებულობის ზრდის (კვადრატი)
დაკავებულობის დადებრივად
ოთახისსართვის საერთო ფარდი
ოთახისსართვის წონადი

კარის თავისუფალი სიგანე
საევაკუაციო მასალების
კარის წონადი
ხანძარმედეგობა (EI)
კარის თავისუფალი სიმაღლე

მასალები მიღებულია 21.27 გ.

დაკავებულობის ჯგუფების აღნიშვნები

დაკავებულობის ჯგუფები	დაკავებულობის ჯგუფის აღნიშვნა	ფერის კოდი
თავშეყრის ჯგუფი (ტშ)		RGB (34,139,34)
საცხოვრებელი ჯგუფი (ს₫)		RGB (79,12,187)
სპეციალიზირებული ჯგუფი - (ს₫)		RGB (245,99,20)
სპორტული ჯგუფი (ს₫)		RGB (160,32,240)
ღიად სპორტის მემცველი ჯგუფი - (ღს₫)		RGB (94,8,58)
ღიად სპეციალიზირებული ჯგუფი (ღ₫)		RGB (0,0,255)
სავაჭრო ჯგუფი (ს₫)		RGB (255,0,0)
სცხოვრებელი ჯგუფი (ს₫)		RGB (220,185,0)
სასაწყობო ჯგუფი (ს₫)		RGB (136,135,134)
დამხმარე ჯგუფი (ღს₫)		RGB (57,57,56)

დირექტორი : პირილე მორჩილაძე	არქიტექტორი: პირილე მორჩილაძე გოჩა ნადირაშვილი გიორგი შონია ანა წიკლაური	გეოლოგია: გ.სიყმაშვილი გ.სადრაძე	სახანძრო უსაფრთხოება: ი. ჯვარაცხელია მ.ძიძიგური	საპროექტო ორგანიზაცია შ.პ.ს "დიზაინ სტუდიო"	მრავალბინიანი საცხოვრებელი სახლი ს/პ 01.10.07.004.069	დამკვეთი: შ.პ.ს "პერსპექტივა 1 " №:405446520

ფურცელი № 10 | მასშტაბი 1:200 | ა3 -107

დაჯავებულობა

გეგმა +26.10 ნიშნულზე

პირობითი აღნიშვნები

- ბეტონი
- ბლოკი
- ტიხარი
- ერთფრთიანი კარი
- ერთფრთიანი კარი ზღურბლით

სახ. ბინა
№5	75.95
87.76	11.81
სა-2
d .d - 5

- ოთახისსართების დასახელება
- ოთახისსართების ფართი მინუს პრანჭებით
- სრულიფასიანი ფართი
- დაკავებულობის ჯერადი (კაცებლების)
- დაკავებულობის დადგინდება
- ოთახისსართების საერთო ფართი
- ოთახისსართების ნომერი

სახ. ბინა
№104	68.61
76.40	7.79
სა-2
ტ.ტ -4

- კარის თავისუფალი სიგანე
- საევაკუაციო მასალების ზომა
- ხანძარმედეგობა (EI30)
- კარის თავისუფალი სიმაღლე

მაქსიმალურად მისაღები მაქსიმალური მანძილი 21.27 მ.

დაკავებულობის ჯგუფების აღნიშვნები

დაკავებულობის ჯგუფები	დაკავებულობის ჯგუფის აღნიშვნა	ფერის კოდი
თავშეყრის ჯგუფი (ტშ)		RGB (34,139,34)
საცხოვრებელი ჯგუფი (ს₫)		RGB (79,12,187)
სპეციალიზირებული ჯგუფი - (ს₫)		RGB (245,99,20)
საჯარისკაცო ჯგუფი (ს₫)		RGB (160,32,240)
ღიად საფრენოს მემცველი ჯგუფი - (ღს₫)		RGB (94,8,58)
ღიაბაღისებური ჯგუფი (ღ₫)		RGB (0,0,255)
საჯარო ჯგუფი (ს₫)		RGB (255,0,0)
საცხოვრებელი ჯგუფი (ს₫)		RGB (220,185,0)
სასაწყობო ჯგუფი (ს₫)		RGB (136,135,134)
დამხმარე ჯგუფი (ტს₫)		RGB (57,57,56)

დირექტორი : პირილე მორჩილაძე	არქიტექტორი: პირილე მორჩილაძე გოჩა ნადირაშვილი გიორგი შონია ანა წიკლაური	გეოლოგია: გ.სიყმაშვილი გ.სადრაძე	სახანძრო უსაფრთხოება: ი. ჯვარაცხელია მ.ძიძიგური	საპროექტო ორგანიზაცია შ.პ.ს "დიზაინ სტუდიო"	მრავალბინიანი საცხოვრებელი სახლი ს/პ 01.10.07.004.069	დამკვეთი: შ.პ.ს "პერსპექტივა 1 " №:405446520

ფურცელი № 11	მასშტაბი 1:200	ა3 -108



დაჯავებულობა

გეგმა +29.40 ნიშნულზე

პირობითი აღნიშვნები

- ბეტონი
- ბლოკი
- ტიხარი
- ერთფრთიანი კარი
- ერთფრთიანი კარი ზღურბლით

საბინაო ბლოკი №5 — 75.95 / 87.76 — 11.81 — სართულების რაოდენობა: 5 — სულ -2 — d .d - 5

- ოთახისსართების დასახელება
- ოთახისსართების ფართი მეტრ კვადრატში
- სრული ფართი
- დაკავებული ფართის ჯერები (კვადრატები)
- დაკავებული ფართის დანიშნულება
- ოთახისსართების საერთო ფართი
- ოთახისსართების ნომერი

კარის თავისუფალი სიგანე
საევაკუაციო მაგისტრალური კარის ნომერი
ხანძარმედეგობა (60')
კარის თავისუფალი სიმაღლე

მაგისტრალურად მისაღები მასშტაბი 21.27 ა.

დაკავებულობის ჯგუფების ანიმაცია

დაკავებულობის ჯგუფები	დაკავებულობის ჯგუფის აღნიშვნა	ფერის პოდი
თავშეფრის ჯგუფი (ტშ)		RGB (34,139,34)
საქმიანი ჯგუფი (საქ)		RGB (79,12,187)
საბინაბანილოსტალო ჯგუფი - (სბ)		RGB (245,99,20)
საერთაშორისო ჯგუფი (სმ)		RGB (160,32.240)
ღიდი საფრთხის მემატვილი ჯგუფი - (ღსმ)		RGB (94,8,58)
ღიანსახელმწიფო ჯგუფი (ღმ)		RGB (0,0,255)
სავაჭრო ჯგუფი (ს.ე)		RGB (255,0,0)
სამხედრიანელი ჯგუფი (სმ)		RGB (220,185,0)
სასაწყობო ჯგუფი (სწ)		RGB (136,135,134)
დამხმარე ჯგუფი (ღმ)		RGB (57,57,56)

დირექტორი : პირილე მორჩილაძე	არქიტექტორი: პირილე მორჩილაძე გოჩა ნადირაშვილი გიორგი შონია ანა წიკლაური	გეოლოგია: გ.სიყმაშვილი გ.სადრაძე	სახანძრო უსაფრთხოება: ი. ჯვარაცხელია მ.ძიძიგური	საპროექტო ორგანიზაცია შ.პ.ს "დიზაინ სტუდიო"	მრავალბინიანი საცხოვრებელი სახლი ს/პ 01.10.07.004.069	დამკვეთი: შ.პ.ს "პერსპექტივა 1 " №:405446520

ფურცელი № 12 | მასშტაბი 1:200 | ა0 -109



დაჯავებულობა

გეგმა +32.70 ნიშნულზე

პირობითი აღნიშვნები

- ბეტონი
- ბლოკი
- ტიხარი
- ერთფრთიანი კარი
- ერთფრთიანი კარი ზღურბლით

სახ. ბინა	
№5	75.95
87.76	11.81
სა-2	
d ,d - 5	

- ოთახისსართების დასახელება
- ოთახისსართების ფართი მინუს პლინტუსზე
- სრულიფასიანი ფართი
- დაკავებულობის ჯერადი (კვადრატში)
- დაკავებულობის დადებითად
- ოთახისსართების საერთო ფართი
- ოთახისსართების ნომერი

- კარის თავსაფენელი სიგანე
- საკვანძეთო მასალისელი პარის ნომერი
- ხანძარგადუდმობა (60ნ)
- კარის თავისაფენი სიმაღლე

მასშტაბლებულ მიცადგომი მანძილი 21.27 მ.

დაკავებულობის ჯგუფების აღნიშვნები

დაკავებულობის ჯგუფები	დაკავებულობის ჯგუფის აღნიშვნა	ფერის კოდი
თავშეფრის ჯგუფი (მშ)		RGB (34,139,34)
საკმიანი ჯგუფი (სკ)		RGB (79,12,187)
სპეციალისტობის ჯგუფი - (სპ)		RGB (245,99,20)
სარეგისტრო ჯგუფი (სრ)		RGB (160,32,240)
ღიღი სურნელის მეშველი ჯგუფი - (ღს)		RGB (94,8,58)
ღიჭსაბულებითი ჯგუფი (ღჭ)		RGB (0,0,255)
საჯარო ჯგუფი (ჯ)		RGB (255,0,0)
საცხოვრებელი ჯგუფი (ცხ)		RGB (220,185,0)
სასაწყობო ჯგუფი (წ)		RGB (136,135,134)
დამხმარე ჯგუფი (დმ)		RGB (57,57,56)

დირექტორი : პირილე მორჩილაძე	არქიტექტორი: პირილე მორჩილაძე გოჩა ნადირაშვილი გიორგი შონია ანა წიკლაური	გეოლოგია: გ.სიყმაშვილი გ.სადრაძე	სახანძრო უსაფრთხოება: ი. ჯვარაცხელია მ.ძიძიგური	საპროექტო ორგანიზაცია შ.პ.ს "დიზაინ სტუდიო"	მრავალბინიანი საცხოვრებელი სახლი ს/კ 01.10.07.004.069	დამკვეთი: შ.პ.ს "ჰერსპექტივა 1 " №:405446520

ფურცელი № 13	მასშტაბი 1:200
	ა0 -110



დაჯავებულობა

გეგმა +36.00 ნიშნულზე

პირობითი აღნიშვნები

- ბეტონი
- ბლოკი
- ტიხარი
- ერთფრთიანი კარი
- ერთფრთიანი კარი ზღურბლით

სახ. ბინა	
№5	75.95
87.76	11.81
სტ-2	
d ,d - 5	

- ოთახისსართების დასახელება
- ოთახისსართების ფართი მთელი ა"მდებრივ
- სარეაბილიტაციო ფართი
- დაჯავებულობის ჯგუფი (კვადრატში)
- დაჯავებულობის დადებითება
- ოთახისსართების საერთო ფართი
- ოთახისსართების ნომერი

- ჯარის თავისუფალი სიმაღლე
- საშუალებო მასალური სიმაღლე
- ფარის ნომერი
- ხანძარმედეგობა (EI)
- ჯარის თავისუფალი სიმაღლე

მასალები მიმაგრებულ მასიმალური მანძილი 21.27 მ.

დაჯავებულობის ჯგუფების ანდიშვნები

დაჯავებულობის ჯგუფები	დაჯავებულობის ჯგუფის აღნიშვნა	ფერის კოდი
თავშეფრის ჯგუფი (ტშ)		RGB (34,139,34)
საჭმიანი ჯგუფი (სქ)		RGB (79,12,187)
სპეციალისტობრივი ჯგუფი - (სპ)		RGB (245,99,20)
სარეაბილიტაციო ჯგუფი (სრ)		RGB (160,32,240)
ღიღი სეფრეშის მეშვიდე ჯგუფი - (ღს8)		RGB (94,8,58)
ღიღსაბულებითი ჯგუფი (ღ6)		RGB (0,0,255)
სავაჭრო ჯგუფი (ს3)		RGB (255,0,0)
საცხოვრებელი ჯგუფი (ც6)		RGB (220,185,0)
სასაწყობო ჯგუფი (ს6)		RGB (136,135,134)
დამხმარე ჯგუფი (დს)		RGB (57,57,56)

დირექტორი : პირილე მორჩილაძე	არქიტექტორი: პირილე მორჩილაძე გოჩა ნადირაშვილი გიორგი შონია ანა წიკლაური	გეოლოგია: გ.სიყმაშვილი გ.სადრაძე	სახანძრო უსაფრთხოება: ი. ჯვარაცხელია მ.ძიძიგური	საპროექტო ორგანიზაცია შ.პ.ს "დიზაინ სტუდიო"	მრავალბინიანი საცხოვრებელი სახლი ს/კ 01.10.07.004.069	დამკვეთი: შ.პ.ს "პერსპექტივა 1 " №:405446520

ფურცელი № 14	მასშტაბი 1:200
	პე -111

ხანძარსაწინააღმდეგო გეგმა

გეგმა +39.30 ნიშნულზე

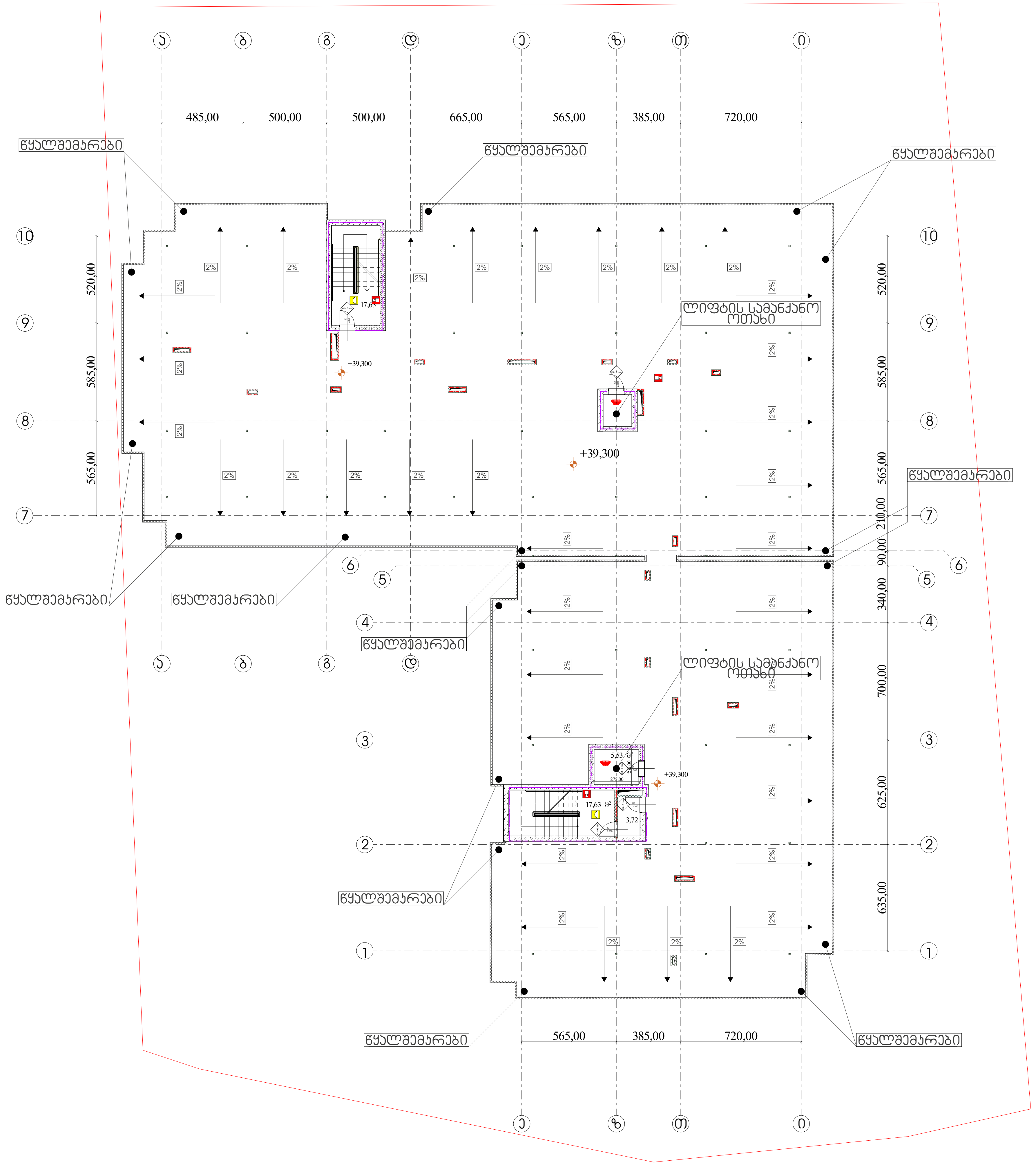

პირობითი აღნიშვნები

შენობის ელემენტები	ტიპი-1 A
ძირითადი კონსტრუქციული ჩარჩო	3
მზიდი კედლებიტიხარი გარე შიგა	 3 3
არამზიდი კედლები და ტიხრები გარე	ცხრილი 602
არამზიდი კედლები და ტიხრები შიგა	0
იატაკის კონსტრუქცია და არაძირითადი ნაწილი	2
სახურავის კონსტრუქცია და არაძირითადი ნაწილი	1

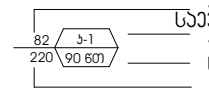

ხანძარმედეგობა (წთ)
კარის თავისუფალი სიმაღლე

EXIT საევაკუაციო გასასვლელი

დაკავებულობის ჯგუფების აღნიშვნები

— · — · —	კედლის ცეცხლმედეგობა (ერთსაათიანი)
-·-·-·-	კედლის ცეცხლმედეგობა (ორსაათიანი)
———	კედლის ცეცხლმედეგობა (სამსაათიანი)

	სიმბოლოს სახელწოდება
	ხელის ცეცხლმაქრი
	სახანძრო მილდგარი
	ორმხრივი კავშირის სისტემა
	კვამლის ავტომატური აღმომჩენი
	კვამლზე მორეაგირე მაუწყებელი
	სახანძრო განგაშის ღილაკი
	საგანგებო ხმოვანი განგაშის სისტემა
	სახანძრო სიგნალიზაცია
	საავარიო განათება
	სახანძრო-სამაშველო სამსახურის მიერ გამოსაყენებელი მისაერთებელი
	ჰიდრანტი

შენიშვნა:

ვესტიბიული აღჭურვილი იქნება დამოუკიდებელი განიავების სისტემით.

ლიფტის ფოიე განიავდება მექანიკურად.

ლიფტის შახტა აღჭურვილი იქნება ჰაერის დაწნევის სისტემით.

ჰაერის დაწნევის სისტემა უზრუნველყოფილი იქნება სათადარიგო ელმომარაგებით.

დენის გათიშვის შემთხვევაში სათადარიგო ელექტროსისტემა ავტომატურად გაანათებს გასასვლელ საშუალებებს.

კონსტრუქციული პროექტის დამუშავებისას დაცული იქნას I-A კონსტრუქციის ტიპის მოთხოვნები.

ხანძარსაწინააღმდეგო დაცვის სისტემების საინჟინრო დოკუმენტაცია დამუშავდეს 28.01.16 წ. №41 დადგენილების შესაბამისად.

დირექტორი : კირილე მორჩილაძე		გეოლოგია: გ.სიყმაშვილი გ.სადრაძე	სახანძრო უსაფრთხოება: ი. კვარაცხელია მ.ძიძიგური	საპროექტო ორგანიზაცია შ.პ.ს "დიზაინ სტუდიო"	მრავალბინიანი საცხოვრებელი სახლი ს/კ 01.10.07.004.069	დამკვეთი: შ.პ.ს "პერსპექტივა 1 " №:405446520	№ 58

ხანძარსაწინააღმდეგო გეგმა

გეგმა +0.00 ნიშნულზე

პირობითი აღნიშვნები

შენობის ელემენტები	ბინი-1 A
ძირითადი კონსტრუქციული ჩარჩო	3
მზიდი კედლები/ბიჯარი	
მარე	3
შიგა	3
არამზიდი კედლები და ტიხრები მარე	ცხრილი 602
არამზიდი კედლები და ტიხრები შიგა	0
იატაკის კონსტრუქცია და არაძირითადი ნაწილი	2
სახურავის კონსტრუქცია და არაძირითადი ნაწილი	1

ხანძრის თვითგანვითარების სქემა
საევაკუაციო გასასვლელი
პირველ ნაწილში
საევაკუაციო ბილიკი (მთ)
პირველ თვითგანვითარების სიმაღლე

საევაკუაციო გასასვლელი

დაცვითი კონსტრუქციების აღნიშვნები

კედლის ცეცხლმედეგობა (ერთსაათიანი)	
კედლის ცეცხლმედეგობა (ორსაათიანი)	
კედლის ცეცხლმედეგობა (სამსაათიანი)	

	სიმბოლოს სახელწოდება
	ხელის ცეცხლმქრობი
	სახანძრო მილსადენი
	ორმხრივი კავშირის სისტემა,
	კვამლის ავტომატური აღმოჩენი
	კვამლზე მორეაგირე მაუწყებელი
	სახანძრო განგაშის ღილაკი
	სანგანგაშო ხმოვანი განგაშის სისტემა
	სახანძრო სიგნალიზაცია
	საევაკუაციო განათება
	სახანძრო-სამაშველო სამსახურის მიერ გამოსაყენებელი მისაერთებელი
	ჰიდრანტი

შენიშვნა:

ვესტიბიული აღჭურვილი იქნება დამოუკიდებელი განიავების სისტემით.

ლიფტის ფოიე განიავდება მექანიკურად.

ლიფტის შახტა აღჭურვილი იქნება ჰაერის დაწნევის სისტემით.

ჰაერის დაწნევის სისტემა უზრუნველყოფილი იქნება სათადარიგო ელმომარაგებით.

დენის გათიშვის შემთხვევაში სათადარიგო ელექტროსისტემა ავტომატურად გაანათებს გასასვლელ საშუალებებს.

კონსტრუქციული პროექტის დამუშავებისას დაცული იქნას I-A კონსტრუქციის ტიპის მოთხოვნები.

ხანძარსაწინააღმდეგო დაცვის სისტემების საინჟინრო დოკუმენტაცია დამუშავდეს 28.01.16 წ. №41 დადგენილების შესაბამისად.

დირექტორი : პირილე მორჩილაძე	არქიტექტორი: პირილე მორჩილაძე გიორგი შონია გოჩა ნადირაშვილი ანა წიკლაური	გეოლოგია: გ.სიყმაშვილი გ.სადრაძე	სახანძრო უსაფრთხოება: ი. ჯვარაცხელია მ.ძიძიგური	საპროექტო ორგანიზაცია შ.პ.ს "დიზაინ სტუდიო"	მრავალბინიანი საცხოვრებელი სახლი ს/ს 01.10.07.004.069	დამკვეთი: შ.პ.ს "პერსპექტივა 1 " №:405446520

ფურცელი №.

1:200 მაშტაბი

ხ -100

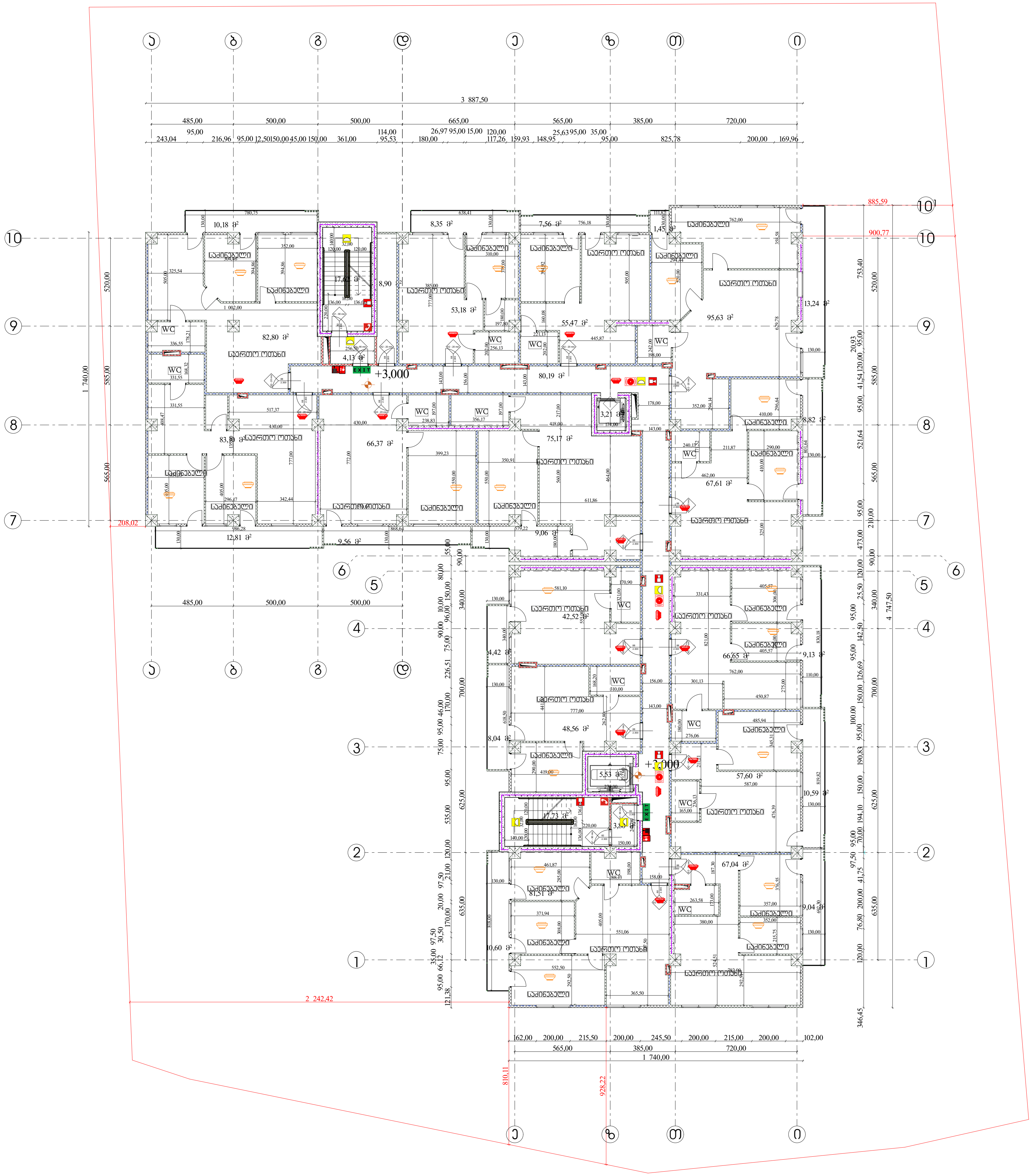

ხანძარსაწინააღმდეგო გეგმა

გეგმა +3.00 ნიშნულზე

პირობითი აღნიშვნები

შენობის ელემენტები	ტიპი-1 A
ძირითადი კონსტრუქციული ჩარჩო	3
მზიდი კედლებიტიხარი გარე შიგა	 3 3
არამზიდი კედლები და ტიხრები გარე	ცხრილი 602
არამზიდი კედლები და ტიხრები შიგა	0
იატაკის კონსტრუქცია და არაძირითადი ნაწილი	2
სახურავის კონსტრუქცია და არაძირითადი ნაწილი	1

— · — · —	კედლის ცეცხლმედეგობა (ერთსაათიანი)
—··—··—	კედლის ცეცხლმედეგობა (ორსაათიანი)
—···—···—	კედლის ცეცხლმედეგობა (სამსაათიანი)

	სიმბოლოს სახელწოდება
	ხელის ცეცხლმაქრი
	სახანძრო მილდგარი
	ორმხრივი კავშირის სისტემა
	კვამლის ავტომატური აღმომჩენი
	კვამლზე მორეაგირე მაუწყებელი
	სახანძრო განგაშის ღილაკი
	საგანგებო ხმოვანი განგაშის სისტემა
	სახანძრო სიგნალიზაცია
	საავარიო განათება
	სახანძრო-სამაშველო სამსახურის მიერ გამოსაყენებელი მისაერთებელი
	ჰიდრანტი

შენიშვნა:

ვესტიბიული აღჭურვილი იქნება დამოუკიდებელი განიავების სისტემით.

ლიფტის ფოიე განიავდება მექანიკურად.

ლიფტის შახტა აღჭურვილი იქნება ჰაერის დაწნევის სისტემით.

ჰაერის დაწნევის სისტემა უზრუნველყოფილი იქნება სათადარიგო ელმომარაგებით.

დენის გათიშვის შემთხვევაში სათადარიგო ელექტროსისტემა ავტომატურად გაანათებს გასასვლელ საშუალებებს.

კონსტრუქციული პროექტის დამუშავებისას დაცული იქნას I-A კონსტრუქციის ტიპის მოთხოვნები.

ხანძარსაწინააღმდეგო დაცვის სისტემების საინჟინრო დოკუმენტაცია დამუშავდეს 28.01.16 წ. №41 დადგენილების შესაბამისად.

დირექტორი :	არქიტექტორი:	გეოლოგია:	სახანძრო უსაფრთხოება:	საპროექტო ორგანიზაცია	მრავალბინიანი საცხოვრებელი სახლი	დამკვეთი:
კირილე მორჩილაძე	კირილე მორჩილაძე გიორგი შონია გოჩა ნადირაშვილი ანა წიკლაური	გ.სიყმაშვილი გ.სადრაძე	ი. კვარაცხელია მ.ძიძიგური	შ.პ.ს "დიზაინ სტუდიო"	ს/კ 01.10.07.004.069	შ.პ.ს "პერსპექტივა 1 " №:405446520

ფურცელი № 71	1:200 მაშტაბი ხ -101



ხანძარსაწინააღმდეგო გეგმა

გეგმა +6.30 ნიშნულზე

პირობითი აღნიშვნები

შენობის ელემენტები	ტიპი-1 A
ძირითადი კონსტრუქციული ჩარჩო	3
მზიდი კედლებიტიხარი გარე შიგა	 3 3
არამზიდი კედლები და ტიხრები გარე	ცხრილი 602
არამზიდი კედლები და ტიხრები შიგა	0
იატაკის კონსტრუქცია და არაძირითადი ნაწილი	2
სახურავის კონსტრუქცია და არაძირითადი ნაწილი	1

82 / 220 — კ-1 / 90 წთ
კარის თავისუფალი სიგანე
საევაკუაციო გასასვლელი
კარის ნომერი
ხანძარმედეგობა (წთ)
კარის თავისუფალი სიმაღლე

EXIT საევაკუაციო გასასვლელი

დაკავებულობის ჯგუფების აღნიშვნები

— · — · —	კედლის ცეცხლმედეგობა (ერთსაათიანი)
—··—··—	კედლის ცეცხლმედეგობა (ორსაათიანი)
······	კედლის ცეცხლმედეგობა (სამსაათიანი)

	სიმბოლოს სახელწოდება
TYPE "A"	ხელის ცეცხლმაქრი
	სახანძრო მილდგარი
	ორმხრივი კავშირის სისტემა,
	კვამლის ავტომატური აღმომჩენი
	კვამლზე მორეაგირე მაუწყებელი
	სახანძრო განგაშის ღილაკი
	საგანგებო ხმოვანი განგაშის სისტემა
	სახანძრო სიგნალიზაცია
	საავარიო განათება
	სახანძრო-სამაშველო სამსახურის მიერ გამოსაყენებელი მისაერთებელი
	ჰიდრანტი

შენიშვნა:

ვესტიბიული აღჭურვილი იქნება დამოუკიდებელი განიავების სისტემით.

ლიფტის ფოიე განიავდება მექანიკურად.

ლიფტის შახტა აღჭურვილი იქნება ჰაერის დაწნევის სისტემით.

ჰაერის დაწნევის სისტემა უზრუნველყოფილი იქნება სათადარიგო ელმომარაგებით.

დენის გათიშვის შემთხვევაში სათადარიგო ელექტროსისტემა ავტომატურად გაანათებს გასასვლელ საშუალებებს.

კონსტრუქციული პროექტის დამუშავებისას დაცული იქნას I-A კონსტრუქციის ტიპის მოთხოვნები.

ხანძარსაწინააღმდეგო დაცვის სისტემების საინჟინრო დოკუმენტაცია დამუშავდეს 28.01.16 წ. №41 დადგენილების შესაბამისად.

დირექტორი : კირილე მორჩილაძე	არქიტექტორი: კირილე მორჩილაძე გიორგი შონია გოჩა ნადირაშვილი ანა წიკლაური	გეოლოგია: გ.სიყმაშვილი გ.სადრაძე	სახანძრო უსაფრთხოება: ი. კვარაცხელია მ.ძიძიგური	საპროექტო ორგანიზაცია შ.პ.ს "დიზაინ სტუდიო"	მრავალბინიანი საცხოვრებელი სახლი ს/კ 01.10.07.004.069	დამკვეთი: შ.პ.ს "პერსპექტივა 1 " №:405446520

ფურცელი № 72 | 1:200 მაშტაბი | ხ-101


ა
ბ
გ
დ
ე
ზ
თ
ი
1
2
3
4
5
6
7
8
9
10
4 090.00
1 740.00
2 707.50
2 242.42
+9.600
+4.800
+0.000
WC
სალარო
სალაროს ოთახი
სალაროს ოთახი
სალაროს ოთახი

ხანძარსაწინააღმდეგო გეგმა

გეგმა +12.90 ნიშნულზე

პირობითი აღნიშვნები

შენობის ელემენტები	ტიპი-1 A
ძირითადი კონსტრუქციული ჩარჩო	3
მზიდი კედლებიხაზი გარე შიგა	 3 3
არამზიდი კედლები და ბიხრები გარე	ცხრილი 602
არამზიდი კედლები და ბიხრები შიგა	0
იატაკის კონსტრუქცია და არაძირითადი ნაწილი	2
სახერავის კონსტრუქცია და არაძირითადი ნაწილი	1

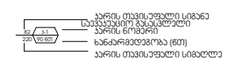

დაკავებულობის ზღვრების აღნიშვნები

	კედლის ცეცხლმდეგობა (ერთსაათიანი)
	კედლის ცეცხლმდეგობა (ორსაათიანი)
	კედლის ცეცხლმდეგობა (სამსაათიანი)

	სიმბოლოს სახელწოდება
	ხელის ცეცხლმაქრი
	სახანძრო მილდგარი
	ორმხრივი კავშირის სისტემა,
	კვამლის აპტომატური ალარმინი
	კვამლზე მორეაგირე მაუწყებელი
	სახანძრო განგაშის ღილაკი
	სამანგებო ხმოვანი განგაშის სისტემა
	სახანძრო სიგნალიზაცია
	საავარიო განათება
	სახანძრო-სამაგვლო სამსახურის მიერ გამოსაყენებელი მისაერთებელი
	ჰიდრანტი

შენიშვნა:

ვესტიბიული აღჭურვილი იქნება დამოუკიდებელი განიავების სისტემით.

ლიფტის ფოიე განიავდება მექანიკურად.

ლიფტის შახტა აღჭურვილი იქნება ჰაერის დაწნევის სისტემით.

ჰაერის დაწნევის სისტემა უზრუნველყოფილი იქნება სათადარიგო ელმომარაგებით.

დენის გათიშვის შემთხვევაში სათადარიგო ელექტროსისტემა ავტომატურად გაანათებს გასასვლელ საშუალებებს.

კონსტრუქციული პროექტის დამუშავებისას დაცული იქნას I-A კონსტრუქციის ტიპის მოთხოვნები.

ხანძარსაწინააღმდეგო დაცვის სისტემების საინჟინრო დოკუმენტაცია დამუშავდეს 28.01.16 წ. №41 დადგენილების შესაბამისად.

დირექტორი : პირილე მორჩილაძე	არქიტექტორი: პირილე მორჩილაძე გიორგი შონია გოჩა ნადირაშვილი ანა წიკლაური	გეოლოგია: გ.სიყმაშვილი გ.სადრაძე	სახანძრო უსაფრთხოება: ი. ჯაფარიძელია მ.ძიძიგური	საპროექტო ორგანიზაცია შ.პ.ს "დიზაინ სტუდიო"	მრავალბინიანი საცხოვრებელი სახლი ს/ს 01.10.07.004.069	დამკვეთი: შ.პ.ს "ჰერსპექტივა 1 " №:405446520

ფურცელი № 50	1:200 მაშტაბი	ხ -104



ხანძარსაწინააღმდეგო გეგმა

გეგმა +16.20 ნიშნულზე

პირობითი აღნიშვნები

შენობის ელემენტები	ტიპი-1 A
ძირითადი კონსტრუქციული ჩარჩო	3
მზიდი კედლებიტიხარი გარე შიგა	 3 3
არამზიდი კედლები და ტიხრები გარე	ცხრილი 602
არამზიდი კედლები და ტიხრები შიგა	0
იატაკის კონსტრუქცია და არაძირითადი ნაწილი	2
სახურავის კონსტრუქცია და არაძირითადი ნაწილი	1

ხანძარმედეგობა (წთ)
კარის თავისუფალი სიმაღლე

EXIT საევაკუაციო გასასვლელი

დაკავებულობის ჯგუფების აღნიშვნები

— · — · —	კედლის ცეცხლმედეგობა (ერთსაათიანი)
— ·· — ·· —	კედლის ცეცხლმედეგობა (ორსაათიანი)
———	კედლის ცეცხლმედეგობა (სამსაათიანი)

	სიმბოლოს სახელწოდება
	ხელის ცეცხლმაქრი
	სახანძრო მილდგარი
	ორმხრივი კავშირის სისტემა,
	კვამლის ავტომატური აღმომჩენი
	კვამლზე მორეაგირე მაუწყებელი
	სახანძრო განგაშის ღილაკი
	საგანგებო ხმოვანი განგაშის სისტემა
	სახანძრო სიგნალიზაცია
	საავარიო განათება
	სახანძრო-სამაშველო სამსახურის მიერ გამოსაყენებელი მისაერთებელი
	ჰიდრანტი

შენიშვნა:

ვესტიბიული აღჭურვილი იქნება დამოუკიდებელი განიავების სისტემით.

ლიფტის ფოიე განიავდება მექანიკურად.

ლიფტის შახტა აღჭურვილი იქნება ჰაერის დაწნევის სისტემით.

ჰაერის დაწნევის სისტემა უზრუნველყოფილი იქნება სათადარიგო ელმომარაგებით.

დენის გათიშვის შემთხვევაში სათადარიგო ელექტროსისტემა ავტომატურად გაანათებს გასასვლელ საშუალებებს.

კონსტრუქციული პროექტის დამუშავებისას დაცული იქნას I-A კონსტრუქციის ტიპის მოთხოვნები.

ხანძარსაწინააღმდეგო დაცვის სისტემების საინჟინრო დოკუმენტაცია დამუშავდეს 28.01.16 წ. №41 დადგენილების შესაბამისად.

დირექტორი : კირილე მორჩილაძე	არქიტექტორი: კირილე მორჩილაძე გიორგი შონია გოჩა ნადირაშვილი ანა წიკლაური	გეოლოგია: გ.სიყმაშვილი გ.სადრაძე	სახანძრო უსაფრთხოება: ი. კვარაცხელია მ.ძიძიგური	საპროექტო ორგანიზაცია შ.პ.ს "დიზაინ სტუდიო"	მრავალბინიანი საცხოვრებელი სახლი ს/კ 01.10.07.004.069	დამკვეთი: შ.პ.ს "პერსპექტივა 1 " №:405446520

ფურცელი № 51 | 1:200 მასშტაბი | ხ -105



ხანძარსაწინააღმდეგო გეგმა

გეგმა +19.50 ნიშნულზე

პირობითი აღნიშვნები

შენობის ელემენტები	ტიპი-1 A
ძირითადი კონსტრუქციული ჩარჩო	3
მზიდი კედლებისხარისხი გარე შიგა	 3 3
არამზიდი კედლები და ბიხრები გარე	ცხრილი 602
არამზიდი კედლები და ბიხრები შიგა	0
იატაკის კონსტრუქცია და არაძირითადი ნაწილი	2
სახურავის კონსტრუქცია და არაძირითადი ნაწილი	1

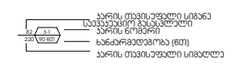

დაკავშირების ჯგუფების აღნიშვნები

	კედლის ცეცხლმედეგობა (ერთსაათიანი)
	კედლის ცეცხლმედეგობა (ორსაათიანი)
	კედლის ცეცხლმედეგობა (სამსაათიანი)

	სიმბოლოს სახელწოდება
	ხელის ცეცხლმაქრი
	სახანძრო მილდგარი
	ორმხრივი კავშირის სისტემა,
	კვამლის ავტომატური აღმომჩენი
	კვამლზე მორეაგირე მაუწყებელი
	სახანძრო განგაშის ღილაკი
	სმბენგეო ხმოვანი განგაშის სისტემა
	სახანძრო სიგნალიზაცია
	საავარიო განათება
	სახანძრო-სამკვლევო სამსახურის მიერ გამოსაყენებელი მისაერთებელი
	ჰიდრანტი

შენიშვნა:

ვესტიბიული აღჭურვილი იქნება დამოუკიდებელი განიავების სისტემით.

ლიფტის ფოიე განიავდება მექანიკურად.

ლიფტის შახტა აღჭურვილი იქნება ჰაერის დაწნევის სისტემით.

ჰაერის დაწნევის სისტემა უზრუნველყოფილი იქნება სათადარიგო ელმომარაგებით.

დენის გათიშვის შემთხვევაში სათადარიგო ელექტროსისტემა ავტომატურად გაანთებს გასასვლელ სანშუნებებს.

კონსტრუქციული პროექტის დამუშავებისას დაცული იქნას I-A კონსტრუქციის ტიპის მოთხოვნები.

ხანძარსაწინააღმდეგო დაცვის სისტემების საინჟინრო დოკუმენტაცია დამუშავდეს 28.01.16 წ. №41 დადგენილების შესაბამისად.

დირექტორი : პირილე მორჩილაძე	არქიტექტორი: პირილე მორჩილაძე გიორგი შონია გოჩა ნადირაშვილი ანა წიკლაური	გეოლოგია: გ.სიყმაშვილი გ.სადრაძე	სახანძრო უსაფრთხოება: ი. კვარაცხელია მ.ძიძიგური	საპროექტო ორგანიზაცია შ.პ.ს "დიზაინ სტუდიო"	მრავალბინიანი საცხოვრებელი სახლი ს/ს 01.10.07.004.069	დამკვეთი: შ.პ.ს "ჰერსპექტივა 1 " №:405446520

ფურცელი № 52	1:200 მაშტაბი ხ -106



ხანძარსაწინააღმდეგო გეგმა

გეგმა +22.80 ნიშნულზე

პირობითი აღნიშვნები

შენობის ელემენტები	ტიპი-1 A
ძირითადი კონსტრუქციული ჩარჩო	3
მზიდი კედლებიტიხარი გარე შიგა	 3 3
არამზიდი კედლები და ტიხრები გარე	ცხრილი 602
არამზიდი კედლები და ტიხრები შიგა	0
იატაკის კონსტრუქცია და არაძირითადი ნაწილი	2
სახურავის კონსტრუქცია და არაძირითადი ნაწილი	1

კარის თავისუფალი სიმაღლე

EXIT საევაკუაციო გასასვლელი

დაკავებულობის ჯგუფების აღნიშვნები

— · — · — (blue)	კედლის ცეცხლმედეგობა (ერთსაათიანი)
—··—··— (red)	კედლის ცეცხლმედეგობა (ორსაათიანი)
——— (purple)	კედლის ცეცხლმედეგობა (სამსაათიანი)

	სიმბოლოს სახელწოდება
	ხელის ცეცხლმაქრი
	სახანძრო მილდგარი
	ორმხრივი კავშირის სისტემა,
	კვამლის ავტომატური აღმომჩენი
	კვამლზე მორეაგირე მაუწყებელი
	სახანძრო განგაშის ღილაკი
	საგანგებო ხმოვანი განგაშის სისტემა
	სახანძრო სიგნალიზაცია
	საავარიო განათება
	სახანძრო-სამაშველო სამსახურის მიერ გამოსაყენებელი მისაერთებელი
	ჰიდრანტი

შენიშვნა:

ვესტიბიული აღჭურვილი იქნება დამოუკიდებელი განიავების სისტემით.

ლიფტის ფოიე განიავდება მექანიკურად.

ლიფტის შახტა აღჭურვილი იქნება ჰაერის დაწნევის სისტემით.

ჰაერის დაწნევის სისტემა უზრუნველყოფილი იქნება სათადარიგო ელმომარაგებით.

დენის გათიშვის შემთხვევაში სათადარიგო ელექტროსისტემა ავტომატურად გაანათებს გასასვლელ საშუალებებს.

კონსტრუქციული პროექტის დამუშავებისას დაცული იქნას I-A კონსტრუქციის ტიპის მოთხოვნები.

ხანძარსაწინააღმდეგო დაცვის სისტემების საინჟინრო დოკუმენტაცია დამუშავდეს 28.01.16 წ. №41 დადგენილების შესაბამისად.

დირექტორი : კირილე მორჩილაძე	არქიტექტორი: კირილე მორჩილაძე გიორგი შონია გოჩა ნადირაშვილი ანა წიკლაური	გეოლოგია: გ.სიყმაშვილი გ.სადრაძე	სახანძრო უსაფრთხოება: ი. კვარაცხელია მ.ძიძიგური	საპროექტო ორგანიზაცია შ.პ.ს "დიზაინ სტუდიო"	მრავალბინიანი საცხოვრებელი სახლი ს/კ 01.10.07.004.069	დამკვეთი: შ.პ.ს "პერსპექტივა 1 " №:405446520

ფურცელი № 53	1:200 მაშტაბი ხ -107

ხანძარსაწინააღმდეგო გეგმა

გეგმა +26.10 ნიშნულზე



პირობითი აღნიშვნები

შენობის ელემენტები	ტიპი-1 A
ძირითადი კონსტრუქციული ჩარჩო	3
მზიდი კედლები ტიხარი გარე შიგა	 3 3
არამზიდი კედლები და ტიხრები გარე	ცხრილი 602
არამზიდი კედლები და ტიხრები შიგა	0
იატაკის კონსტრუქცია და არაძირითადი ნაწილი	2
სახურავის კონსტრუქცია და არაძირითადი ნაწილი	1

82 / 220 — კ-1 / 90 წთ
კარის თავისუფალი სიგანე
საევაკუაციო გასასვლელი
კარის ნომერი
ხანძარმედეგობა (წთ)
კარის თავისუფალი სიმაღლე

EXIT საევაკუაციო გასასვლელი

დაკავებულობის ჯგუფების აღნიშვნები

— · — · — (ლურჯი)	კედლის ცეცხლმედეგობა (ერთსაათიანი)
—··—··— (წითელი)	კედლის ცეცხლმედეგობა (ორსაათიანი)
——— (იისფერი)	კედლის ცეცხლმედეგობა (სამსაათიანი)

	სიმბოლოს სახელწოდება
	ხელის ცეცხლმაქრი
	სახანძრო მილდგარი
	ორმხრივი კავშირის სისტემა
	კვამლის ავტომატური აღმომჩენი
	კვამლზე მორეაგირე მაუწყებელი
	სახანძრო განგაშის ღილაკი
	საგანგებო ხმოვანი განგაშის სისტემა
	სახანძრო სიგნალიზაცია
	საავარიო განათება
	სახანძრო-სამაშველო სამსახურის მიერ გამოსაყენებელი მისაერთებელი
	ჰიდრანტი

შენიშვნა:

ვესტიბიული აღჭურვილი იქნება დამოუკიდებელი განიავების სისტემით.

ლიფტის ფოიე განიავდება მექანიკურად.

ლიფტის შახტა აღჭურვილი იქნება ჰაერის დაწნევის სისტემით.

ჰაერის დაწნევის სისტემა უზრუნველყოფილი იქნება სათადარიგო ელმომარაგებით.

დენის გათიშვის შემთხვევაში სათადარიგო ელექტროსისტემა ავტომატურად გაანათებს გასასვლელ საშუალებებს.

კონსტრუქციული პროექტის დამუშავებისას დაცული იქნას I-A კონსტრუქციის ტიპის მოთხოვნები.

ხანძარსაწინააღმდეგო დაცვის სისტემების საინჟინრო დოკუმენტაცია დამუშავდეს 28.01.16 წ. №41 დადგენილების შესაბამისად.

დირექტორი :	არქიტექტორი:	გეოლოგია:	სახანძრო უსაფრთხოება:	საპროექტო ორგანიზაცია	მრავალბინიანი საცხოვრებელი სახლი	დამკვეთი:
კირილე მორჩილაძე	კირილე მორჩილაძე გიორგი შონია გოჩა ნადირაშვილი ანა წიკლაური	გ.სიყმაშვილი გ.სადრაძე	ი. კვარაცხელია მ.ძიძიგური	შ.პ.ს "დიზაინ სტუდიო"	ს/კ 01.10.07.004.069	შ.პ.ს "პერსპექტივა 1 " №:405446520

ფურცელი № 54 | 1:200 მაშტაბი | ხ -105

ხანძარსაწინააღმდეგო გეგმა

გეგმა +29.40 ნიშნულზე

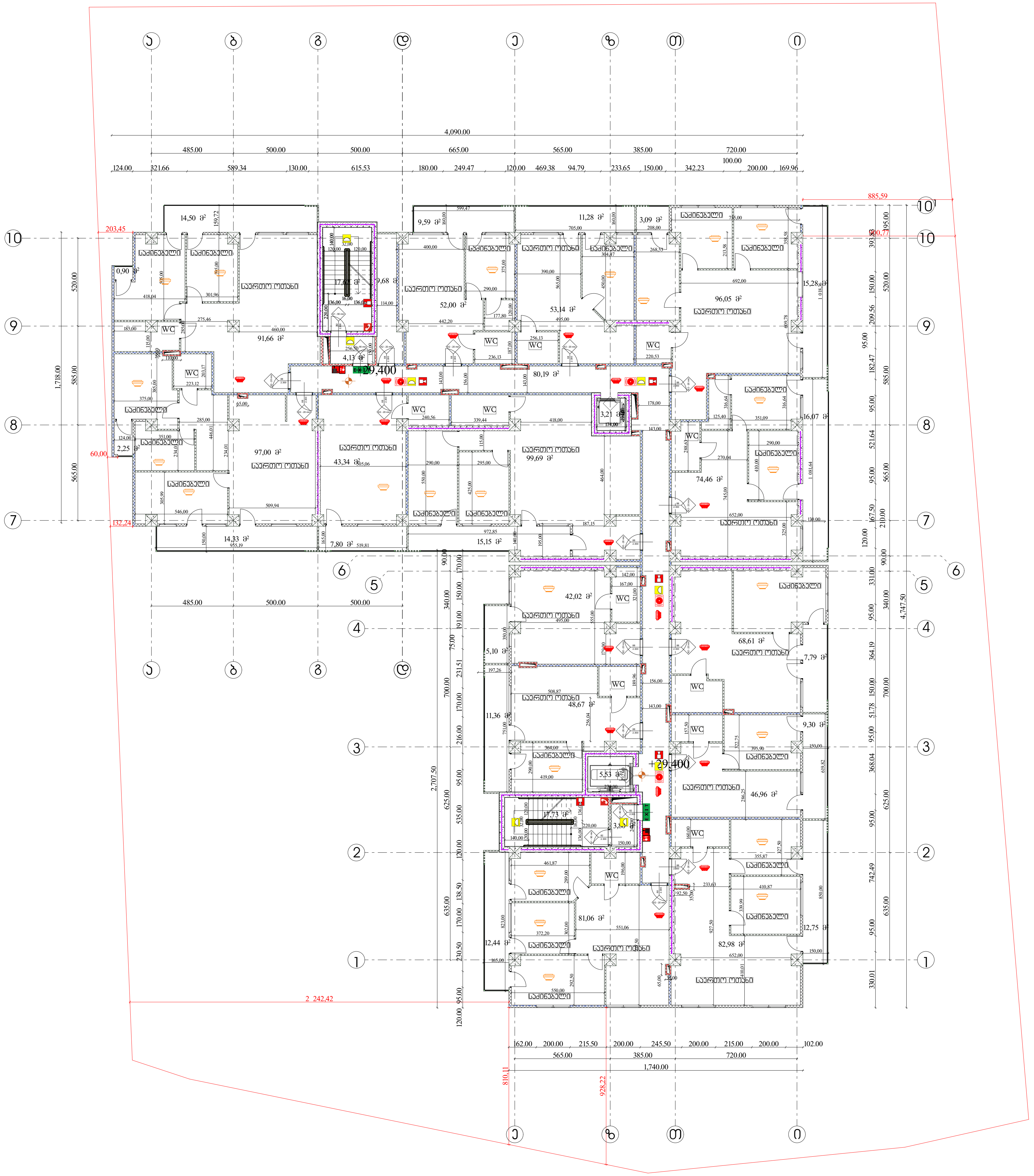

პირობითი აღნიშვნები

შენობის ელემენტები	ტიპი-1 A
ძირითადი კონსტრუქციული ჩარჩო	3
მზიდი კედლებიტიხარი	
გარე	3
შიგა	3
არამზიდი კედლები და ტიხრები გარე	ცხრილი 602
არამზიდი კედლები და ტიხრები შიგა	0
იატაკის კონსტრუქცია და არაძირითადი ნაწილი	2
სახურავის კონსტრუქცია და არაძირითადი ნაწილი	1

კარის თავისუფალი სიმაღლე

EXIT საევაკუაციო გასასვლელი

დაკავებულობის ჯგუფების აღნიშვნები

— · — · —	კედლის ცეცხლმედეგობა (ერთსაათიანი)
-·-·-·-·-	კედლის ცეცხლმედეგობა (ორსაათიანი)
————	კედლის ცეცხლმედეგობა (სამსაათიანი)

	სიმბოლოს სახელწოდება
	ხელის ცეცხლმაქრი
	სახანძრო მილდგარი
	ორმხრივი კავშირის სისტემა,
	კვამლის ავტომატური აღმომჩენი
	კვამლზე მორეაგირე მაუწყებელი
	სახანძრო განგაშის ღილაკი
	საგანგებო ხმოვანი განგაშის სისტემა
	სახანძრო სიგნალიზაცია
	საავარიო განათება
	სახანძრო-სამაშველო სამსახურის მიერ გამოსაყენებელი მისაერთებელი
	ჰიდრანტი

შენიშვნა:

ვესტიბიული აღჭურვილი იქნება დამოუკიდებელი განიავების სისტემით.

ლიფტის ფოიე განიავდება მექანიკურად.

ლიფტის შახტა აღჭურვილი იქნება ჰაერის დაწნევის სისტემით.

ჰაერის დაწნევის სისტემა უზრუნველყოფილი იქნება სათადარიგო ელმომარაგებით.

დენის გათიშვის შემთხვევაში სათადარიგო ელექტროსისტემა ავტომატურად განათებს გასასვლელ საშუალებებს.

კონსტრუქციული პროექტის დამუშავებისას დაცული იქნას I-A კონსტრუქციის ტიპის მოთხოვნები.

ხანძარსაწინააღმდეგო დაცვის სისტემების საინჟინრო დოკუმენტაცია დამუშავდეს 28.01.16 წ. №41 დადგენილების შესაბამისად.

დირექტორი :	არქიტექტორი:	გეოლოგია:	სახანძრო უსაფრთხოება:	საპროექტო ორგანიზაცია	მრავალბინიანი საცხოვრებელი სახლი	დამკვეთი:
კირილე მორჩილაძე	კირილე მორჩილაძე გიორგი შონია გოჩა ნადირაშვილი ანა წიკლაური	გ.სიყმაშვილი გ.სადრაძე	ი. კვარაცხელია მ.ძიძიგური	შ.პ.ს "დიზაინ სტუდიო"	ს/კ 01.10.07.004.069	შ.პ.ს "პერსპექტივა 1 " №:405446520

ფურცელი № 55	1:200 მაშტაბი ხ -109

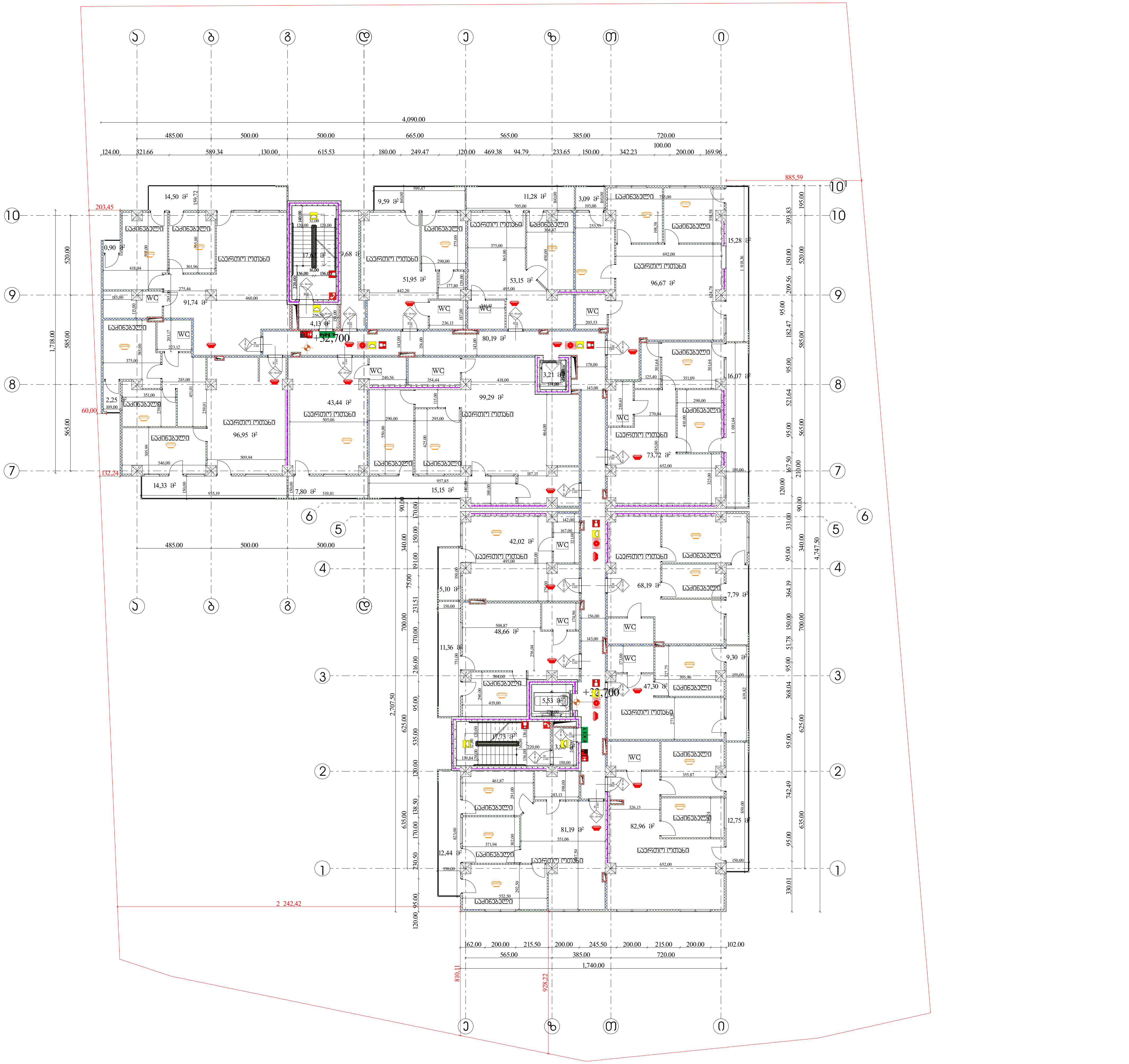

ხანძარსაწინააღმდეგო გეგმა

გეგმა +32.70 ნიშნულზე

პირობითი აღნიშვნები

შენობის ელემენტები	ტიპი-1 A
ძირითადი კონსტრუქციული ჩარჩო	3
მზიდი კედლები/ტიხარი გარე შიგა	 3 3
არამზიდი კედლები და ტიხრები გარე	ცხრილი 602
არამზიდი კედლები და ტიხრები შიგა	0
იატაკის კონსტრუქცია და არაძირითადი ნაწილი	2
სახურავის კონსტრუქცია და არაძირითადი ნაწილი	1

82 / 220 — კ-1 — 90 წთ
კარის თავისუფალი სიგანე
კარის ნომერი
ხანძარმედეგობა (წთ)
კარის თავისუფალი სიმაღლე

82 / 220 — კ-1 — 90 წთ
კარის თავისუფალი სიგანე
საევაკუაციო გასასვლელი
კარის ნომერი
ხანძარმედეგობა (წთ)
კარის თავისუფალი სიმაღლე

EXIT საევაკუაციო გასასვლელი

გასასვლელთან მისადგომი მაქსიმალური მანძილი 37.53 მ.

დაკავებულობის ჯგუფების აღნიშვნები

— · — · —	კედლის ცეცხლმედეგობა (ერთსაათიანი)
-··-··-··-	კედლის ცეცხლმედეგობა (ორსაათიანი)
————	კედლის ცეცხლმედეგობა (სამსაათიანი)

	სიმბოლოს სახელწოდება
	ხელის ცეცხლმაქრი
	სახანძრო მილდგარი
	ორმხრივი კავშირის სისტემა,
	კვამლის ავტომატური აღმომჩენი
	კვამლზე მორეაგირე მაუწყებელი
	სახანძრო განგაშის ღილაკი
	საგანგებო ხმოვანი განგაშის სისტემა
	სახანძრო სიგნალიზაცია
	საავარიო განათება
	სახანძრო-სამაშველო სამსახურის მიერ გამოსაყენებელი მისაერთებელი
	ჰიდრანტი

შენიშვნა:

ვესტიბიული აღჭურვილი იქნება დამოუკიდებელი განიავების სისტემით.

ლიფტის ფოიე განიავდება მექანიკურად.

ლიფტის შახტა აღჭურვილი იქნება ჰაერის დაწნევის სისტემით.

ჰაერის დაწნევის სისტემა უზრუნველყოფილი იქნება სათადარიგო ელმომარაგებით.

დენის გათიშვის შემთხვევაში სათადარიგო ელექტროსისტემა ავტომატურად გაანათებს გასასვლელ საშუალებებს.

კონსტრუქციული პროექტის დამუშავებისას დაცული იქნას I-A კონსტრუქციის ტიპის მოთხოვნები.

ხანძარსაწინააღმდეგო დაცვის სისტემების საინჟინრო დოკუმენტაცია დამუშავდეს 28.01.16 წ. №41 დადგენილების შესაბამისად.

დირექტორი : კირილე მორჩილაძე	არქიტექტორი: კირილე მორჩილაძე გიორგი შონია გოჩა ნადირაშვილი ანა წიკლაური	გეოლოგია: გ.სიჟამშვილი გ.სადრაძე	სახანძრო უსაფრთხოება: ი. კვარაცხელია მ.ძიძიგური	საპროექტო ორგანიზაცია შ.პ.ს "დიზაინ სტუდიო"	მრავალბინიანი საცხოვრებელი სახლი ს/კ 01.10.07.004.069	დამკვეთი: შ.პ.ს "პერსპექტივა 1 " №:405446520

ფურცელი № 56	1:200 მაშტაბი ხ -109



ხანძარსაწინააღმდეგო გეგმა

გეგმა +36.00 ნიშნულზე

პირობითი აღნიშვნები

შენობის ელემენტები	ტიპი-1 A
ძირითადი კონსტრუქციული ჩარჩო	3
მზიდი კედლებიტიხარი	
გარე	3
შიგა	3
არამზიდი კედლები და ტიხრები გარე	ცხრილი 602
არამზიდი კედლები და ტიხრები შიგა	0
იატაკის კონსტრუქცია და არაძირითადი ნაწილი	2
სახურავის კონსტრუქცია და არაძირითადი ნაწილი	1

კარის თავისუფალი სიგანე
საევაკუაციო გასასვლელი
82 / 220 — კ-1 / 90 წთ
კარის ნომერი
ხანძარმედეგობა (წთ)
კარის თავისუფალი სიმაღლე

EXIT — საევაკუაციო გასასვლელი

დაკავებულობის ჯგუფების აღნიშვნები

— · — · —	კედლის ცეცხლმედეგობა (ერთსაათიანი)
-·-·-·-	კედლის ცეცხლმედეგობა (ორსაათიანი)
———	კედლის ცეცხლმედეგობა (სამსაათიანი)

	სიმბოლოს სახელწოდება
	ხელის ცეცხლმაქრი
	სახანძრო მილდგარი
	ორმხრივი კავშირის სისტემა
	კვამლის ავტომატური აღმომჩენი
	კვამლზე მორეაგირე მაუწყებელი
	სახანძრო განგაშის ღილაკი
	საგანგებო ხმოვანი განგაშის სისტემა
	სახანძრო სიგნალიზაცია
	საავარიო განათება
	სახანძრო-სამაშველო სამსახურის მიერ გამოსაყენებელი მისაერთებელი
	ჰიდრანტი

შენიშვნა:

ვესტიბიული აღჭურვილი იქნება დამოუკიდებელი განიავების სისტემით.

ლიფტის ფოიე განიავდება მექანიკურად.

ლიფტის შახტა აღჭურვილი იქნება ჰაერის დაწნევის სისტემით.

ჰაერის დაწნევის სისტემა უზრუნველყოფილი იქნება სათადარიგო ელმომარაგებით.

დენის გათიშვის შემთხვევაში სათადარიგო ელექტროსისტემა ავტომატურად გაანათებს გასასვლელ საშუალებებს.

კონსტრუქციული პროექტის დამუშავებისას დაცული იქნას I-A კონსტრუქციის ტიპის მოთხოვნები.

ხანძარსაწინააღმდეგო დაცვის სისტემების საინჟინრო დოკუმენტაცია დამუშავდეს 28.01.16 წ. №41 დადგენილების შესაბამისად.

დირექტორი :	არქიტექტორი:	გეოლოგია:	სახანძრო უსაფრთხოება:	საპროექტო ორგანიზაცია	მრავალბინიანი საცხოვრებელი სახლი	დამკვეთი:
კირილე მორჩილაძე	კირილე მორჩილაძე გიორგი შონია გოჩა ნადირაშვილი ანა წიკლაური	გ.სიყმაშვილი გ.სადრაძე	ი. კვარაცხელია მ.ძიძიგური	შ.პ.ს "დიზაინ სტუდიო"	ს/კ 01.10.07.004.069	შ.პ.ს "პერსპექტივა 1 " №:405446520

ფურცელი № 57	1:200 მაშტაბი
	ხ -109

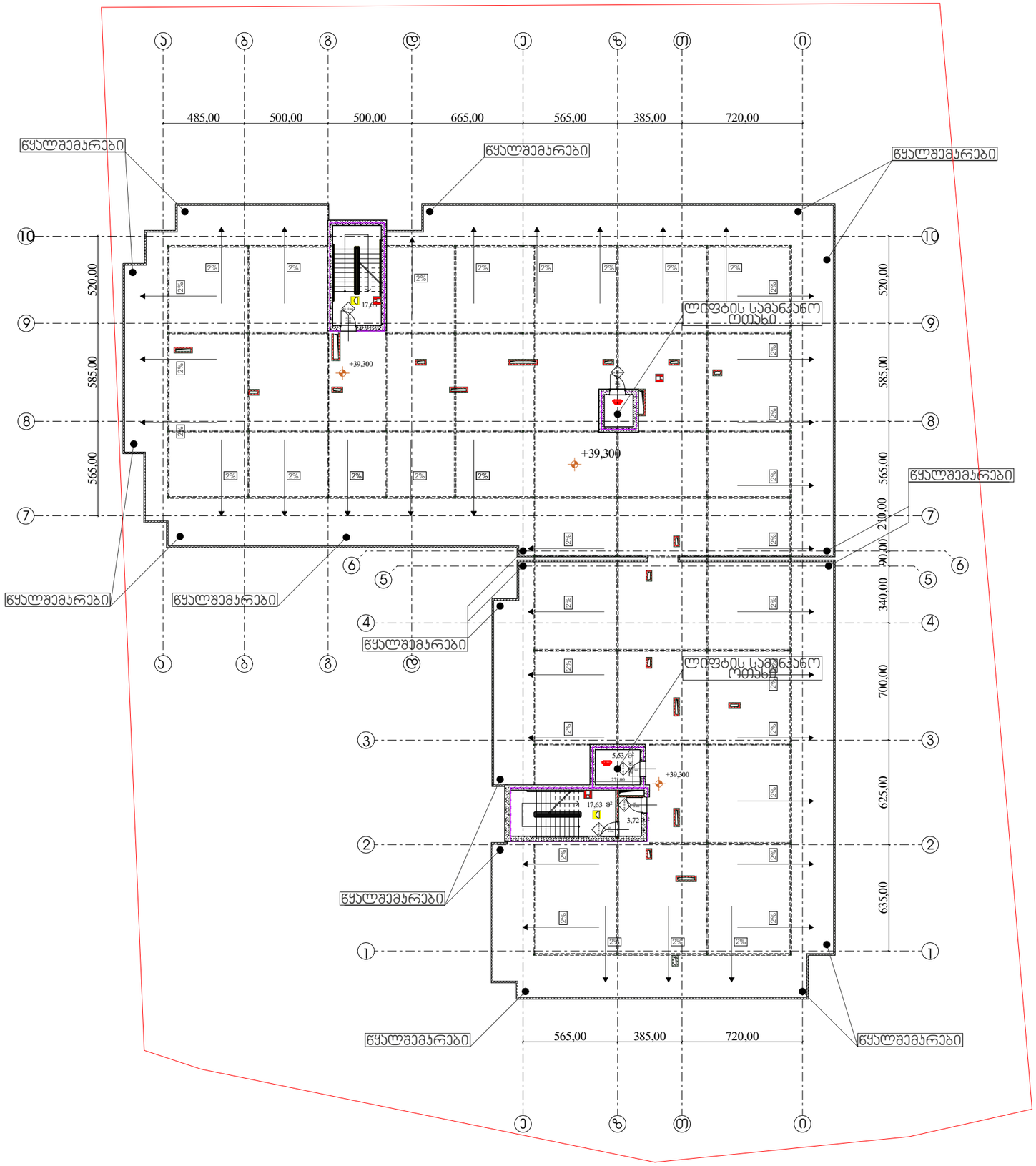

ხანძარსაწინააღმდეგო გეგმა

გეგმა +39.30 ნიშნულზე

პირობითი აღნიშვნები

შენობის ელემენტები	ბეტონი-1 A
ძირითადი კონსტრუქციული ჩარჩო	3
მზიდი კედლებიისარი გარე შიგა	 3 3
არამზიდი კედლები და ტიხრები გარე	ცხრილი 602
არამზიდი კედლები და ტიხრები შიგა	0
იატაკის კონსტრუქცია და არაძირითადი ნაწილი	2
სახერხვის კონსტრუქცია და არაძირითადი ნაწილი	1

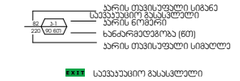

დაავადებულობის ჯგუფების აღნიშვნები

	კედლის ცეცხლმედეგობა (პრომსაათიანი)
	კედლის ცეცხლმედეგობა (ორსაათიანი)
	კედლის ცეცხლმედეგობა (სამსაათიანი)

	სიმბოლოს სახელწოდება
	ხელის ცეცხლმაქრი
	სახანძრო მილდგარი
	ორმხრივი კავშირის სისტემა
	ჯვამლის ავტომატური აღმომჩენი
	ჯვამლზე მორეკვირე მაუწყებელი
	სახანძრო განგაშის ღილაკი
	საგანგაშო ხმოვანი განგაშის სისტემა
	სახანძრო სიგნალიზაცია
	საევაკუაციო განათება
	სახანძრო-სამაშველო სამსახურის მიერ გამოსაყენებელი მისაერთებელი
	ჰიდრანტი

შენიშვნა:

ვესტიბიული აღჭურვილი იქნება დამოუკიდებელი განიავების სისტემით.

ლიფტის ფოიე განიავდება მექანიკურად.

ლიფტის შახტა აღჭურვილი იქნება ჰაერის დაწნევის სისტემით.

ჰაერის დაწნევის სისტემა უზრუნველყოფილი იქნება სათადარიგო ელმომარაგებით.

დენის გათიშვის შემთხვევაში სათადარიგო ელექტროსისტემა ავტომატურად გაანათებს გასასვლელ საშუალებას.

კონსტრუქციული პროექტის დამუშავებისას დაცული იქნას I-A კონსტრუქციის ტიპის მოთხოვნები.

ხანძარსაწინააღმდეგო დაცვის სისტემების საინჟინრო დოკუმენტაცია დამუშავდეს 28.01.16 წ. №41 დადგენილების შესაბამისად.

დირექტორი : პირილე მორჩილაძე		გეოლოგია: გ.სიყმაშვილი გ.სადრაძე	სახანძრო უსაფრთხოება: ი. ჯვარაცხელია მ.ძიძიგური	საპროექტო ორგანიზაცია შ.პ.ს "დიზაინ სტუდიო"	მრავალბინიანი საცხოვრებელი სახლი ს/ს 01.10.07.004.069	დამკვეთი: შ.პ.ს "ჰერსპექტივა 1 " №:405446520

მისაწვდომობის გეგმა

გეგმა +0.00 ნიშნულზე

პირობითი აღნიშვნები

საკადასტრო საზღვარი

ბეტონის კედელი

ბეტონის სვეტი

ლოჯიის კედელი

ბრტყარი

ერთ ფრთიანი კარი ზღურბლით

ერთ ფრთიანი კარი

ვარიანტი 1

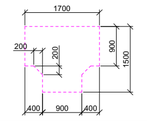

ვარიანტი 2

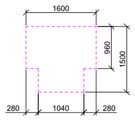

ვარიანტი 3

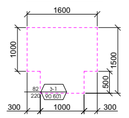

ვარიანტი 4

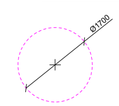

კარის წინ თავისუფალი სივრცე

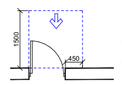

თავისუფალი სივრცე კართან მანევრირებისთვის - ანკანთანი კარი ნინიდან მისაკვლომი - მიმოლით გაღება

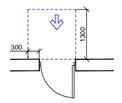

თავისუფალი სივრცე კართან მანევრირებისთვის - ანკანთანი კარი ნინიდან მისაკვლომი - მიმოლით გაღება

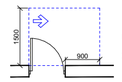

თავისუფალი სივრცე კართან მანევრირებისთვის - ანკანთანი კარი ანკანის მხრიდან მისაკვლომი - გაღოლით გაღება

სავალგანლ ხმოვანი გაგნების სისტემა

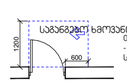

თავისუფალი სივრცე კართან მანევრირებისთვის - ანკანთანი კარი საკანის მხრიდან მისაკვლომი - გაღოლით გაღება

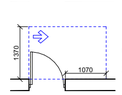

თავისუფალი სივრცე კართან მანევრირებისთვის - ანკანთანი კარი ანკანის მხრიდან მისაკვლომი - გაღოლით გაღება

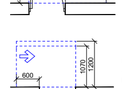

თავისუფალი სივრცე კართან მანევრირებისთვის - ანკანთანი კარი საკანის მხრიდან მისაკვლომი - გაღოლით გაღება 120 გრად. თუ გოგორილია მიმართული

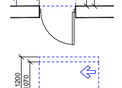

თავისუფალი სივრცე კართან მანევრირებისთვის - ანკანთანი კარი ანკანის მხრიდან მისაკვლომი - გაღოლით გაღება 120 გრად. თუ გოგორილია მიმართული

დირექტორი : პირილე მორჩილაძე	არქიტექტორი: პირილე მორჩილაძე გიორგი შონია გოჩა ნადირაშვილი ანა ნიკლაური	გეოლოგია: გ.სიყმაშვილი გ.სადრაძე	სახანძრო უსაფრთხოება: ი. ჯვარაცხელია მ.ძიძიგური	საპროექტო ორგანიზაცია შ.პ.ს "დიზაინ სტუდიო"	მრავალბინიანი საცხოვრებელი სახლი ს/ს 01.10.07.004.069	დამკვეთი: შ.პ.ს "ჰერსპექტივა 1 " №:405446520

ფურცელი № 62	1:200 მაშტაბი აე - 100 - მგ

მისაწვდომობის გეგმა

გეგმა +3.00 ნიშნულზე

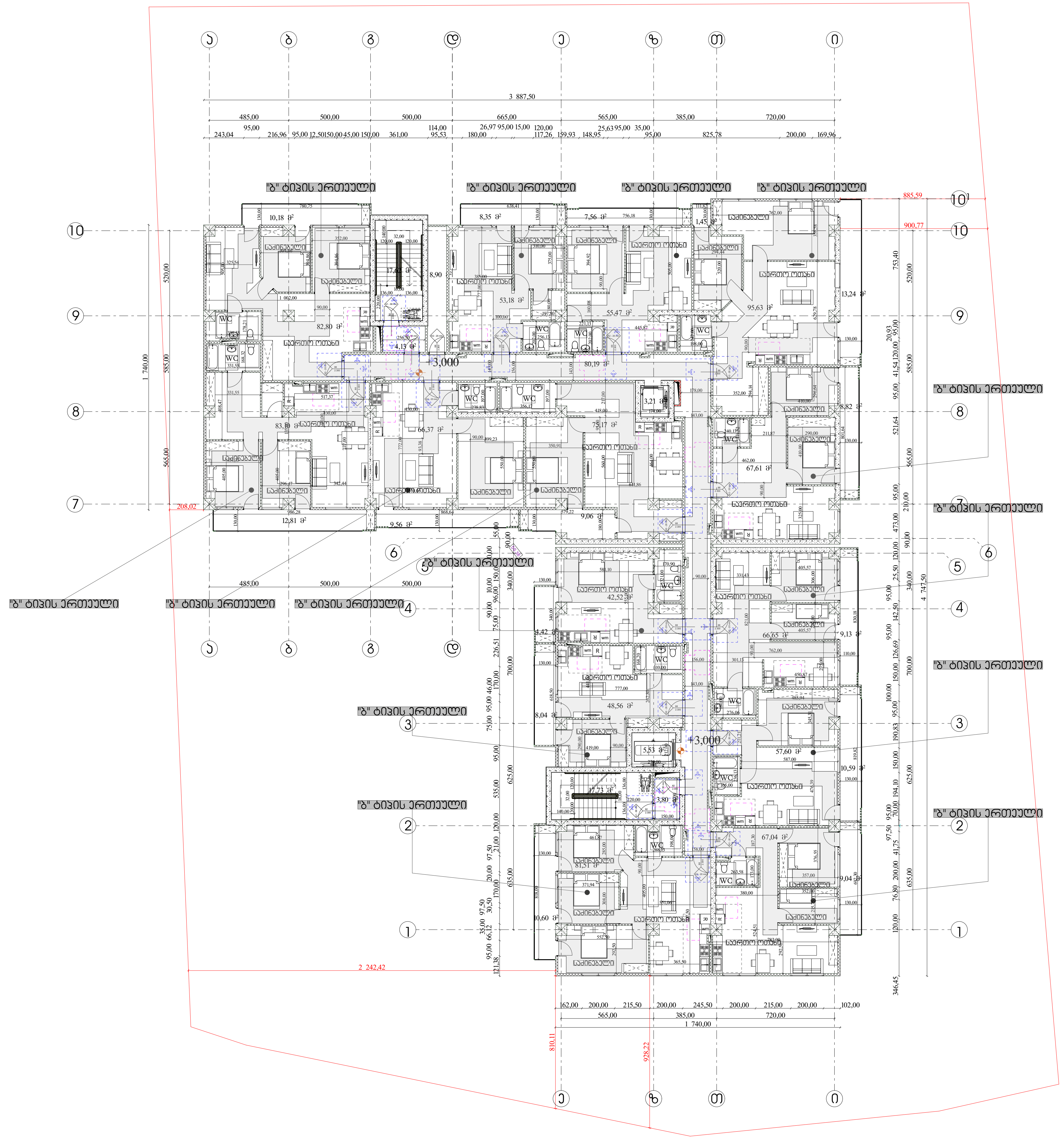

პირობითი აღნიშვნები

საკადასტრო საზღვარი
ბეტონის კედელი
ბეტონის სვეტი
ბლოკის კედელი
ტიხარი
ერთ ფრთიანი კარი ზღურბლით
ერთ ფრთიანი კარი

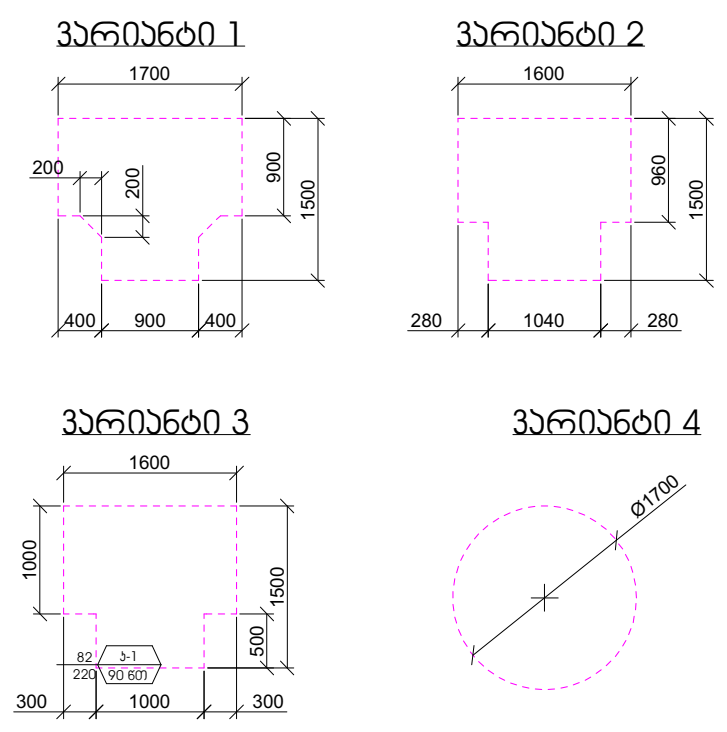

კარის წინ თავისუფალი სივრცე

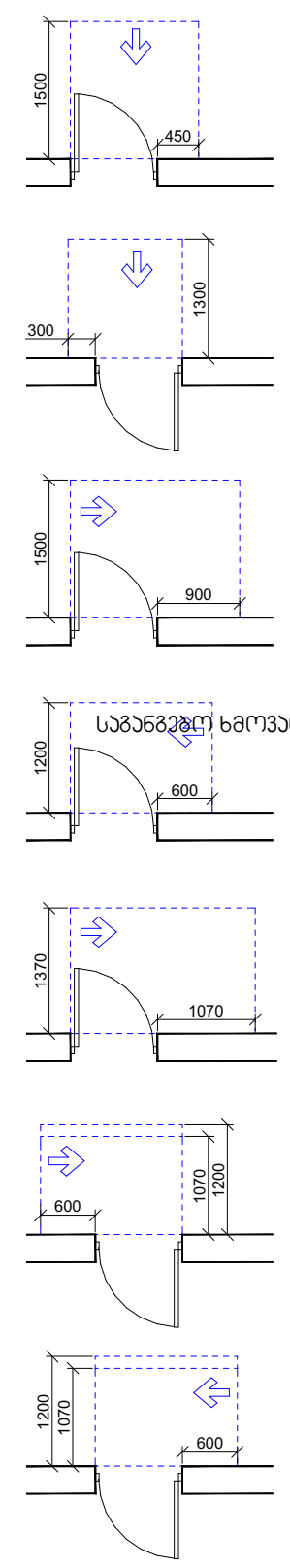

თავისუფალი სივრცე კართან მანევრირებისთვის
- ანჯამიანი კარი
წინიდან მისაწვდომი - გამოწევით გაღება

თავისუფალი სივრცე კართან მანევრირებისთვის
- ანჯამიანი კარი
წინიდან მისაწვდომი - მიწოლით გაღება

თავისუფალი სივრცე კართან მანევრირებისთვის
- ანჯამიანი კარი
ანჯამის მხრიდან მისაწვდომი - გამოწევით გაღება

საგანგებო ხმოვანი განგაშის სისტემა

თავისუფალი სივრცე კართან მანევრირებისთვის
- ანჯამიანი კარი
საკეტის მხრიდან მისაწვდომი - გამოწევით გაღება

თავისუფალი სივრცე კართან მანევრირებისთვის
- ანჯამიანი კარი
ანჯამის მხრიდან მისაწვდომი - გამოწევით გაღება

თავისუფალი სივრცე კართან მანევრირებისთვის
- ანჯამიანი კარი
საკეტის მხრიდან მისაწვდომი - მიწოლით გაღება
120 მინ. თუ მოწყობილია მიმხურავი

თავისუფალი სივრცე კართან მანევრირებისთვის
- ანჯამიანი კარი
ანჯამის მხრიდან მისაწვდომი - მიწოლით გაღება
120 მინ. თუ მოწყობილია მიმხურავი

დირექტორი : კირილე მორჩილაძე	არქიტექტორი: კირილე მორჩილაძე, გიორგი შონია, გოჩა ნადირაშვილი, ანა წიკლაური	გეოლოგია: გ.სიყმაშვილი, გ.სადრაძე	სახანძრო უსაფრთხოება: ი. კვარაცხელია, მ.ძიძიგური	საპროექტო ორგანიზაცია შ.პ.ს "დიზაინ სტუდიო"	მრავალბინიანი საცხოვრებელი სახლი ს/კ 01.10.07.004.069	დამკვეთი: შ.პ.ს "პერსპექტივა 1 " №:405446520	ფურცელი № 63	1:200 მაშტაბი აა - 101 - მგ

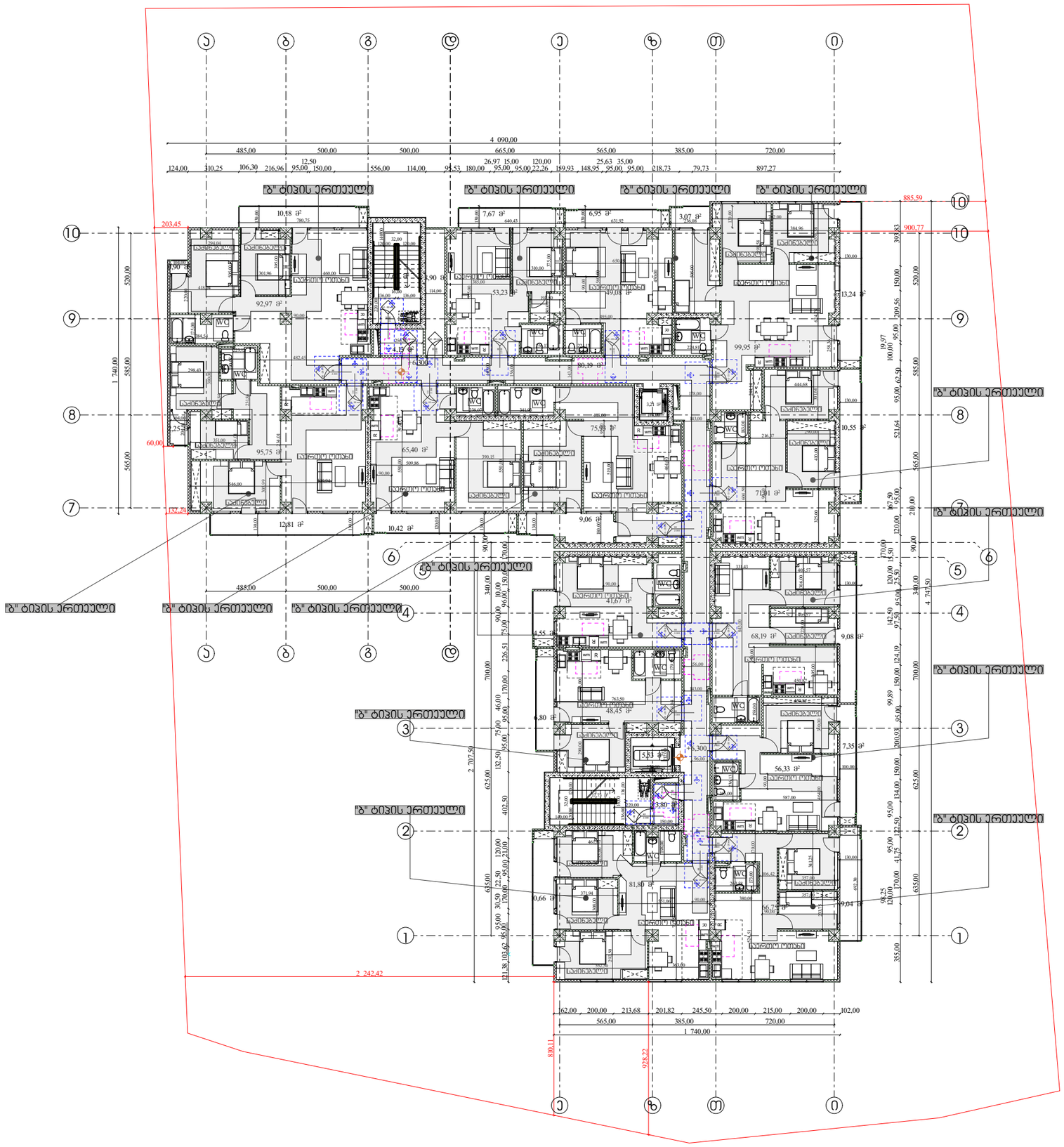

მისაწვდომობის გეგმა

გეგმა +6.30 ნიშნულზე

პირობითი აღნიშვნები

- საკადასტრო საზღვარი
- ბეტონის კედლები
- ბეტონის სვეტი
- აგურის კედლები
- ბრტყელი
- ერთ ფრთიანი კარი ზღურბლით
- ერთ ფრთიანი კარი

ვარიანტი 1

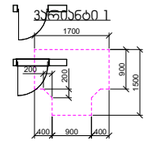

ვარიანტი 2

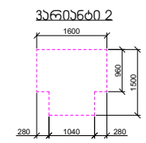

ვარიანტი 3

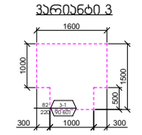

ვარიანტი 4

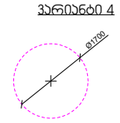

კარის წინ თავისუფალი სივრცე

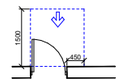

თავისუფალი სივრცე კარებთან მანევრირებისთვის - ანჯამების კარი ნებისმიერ მისაწვდომი - გამოქვეთი გალება

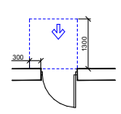

თავისუფალი სივრცე კარებთან მანევრირებისთვის - ანჯამების კარი ნებისმიერ მისაწვდომი - მიწოლით გალება

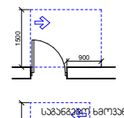

თავისუფალი სივრცე კარებთან მანევრირებისთვის - ანჯამების კარი ანჯამის მხრიდან მისაწვდომი - გამოქვეთი გალება

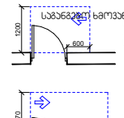

თავისუფალი სივრცე კარებთან მანევრირებისთვის - ანჯამების კარი საკაბის მხრიდან მისაწვდომი - გამოქვეთი გალება

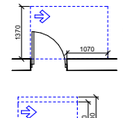

თავისუფალი სივრცე კარებთან მანევრირებისთვის - ანჯამების კარი ანჯამის მხრიდან მისაწვდომი - გამოქვეთი გალება

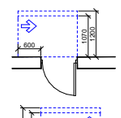

თავისუფალი სივრცე კარებთან მანევრირებისთვის - ანჯამების კარი საკაბის მხრიდან მისაწვდომი - მიწოლით გალება 120 მმ. თუ მოწყობილია მიმხურავი

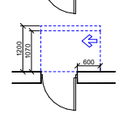

თავისუფალი სივრცე კარებთან მანევრირებისთვის - ანჯამების კარი ანჯამის მხრიდან მისაწვდომი - მიწოლით გალება 120 მმ. თუ მოწყობილია მიმხურავი

დირექტორი : პირილე მორჩილაძე	არქიტექტორი: პირილე მორჩილაძე გიორგი შონია გოჩა ნადირაშვილი ანა წიკლაური	გეოლოგია: გ.სიყმაშვილი გ.სადრაძე	სახანძრო უსაფრთხოება: ი. ჯვარცხელია მ.ძიძიგური	საპროექტო ორგანიზაცია შ.პ.ს "დიზაინ სტუდიო"	მრავალბინიანი საცხოვრებელი სახლი ს/კ 01.10.07.004.069	დამკვეთი: შ.პ.ს "პერსპექტივა 1 " №:405446520

ფურცელი № 64	1:200 მაშტაბი აე - 102 - მგ

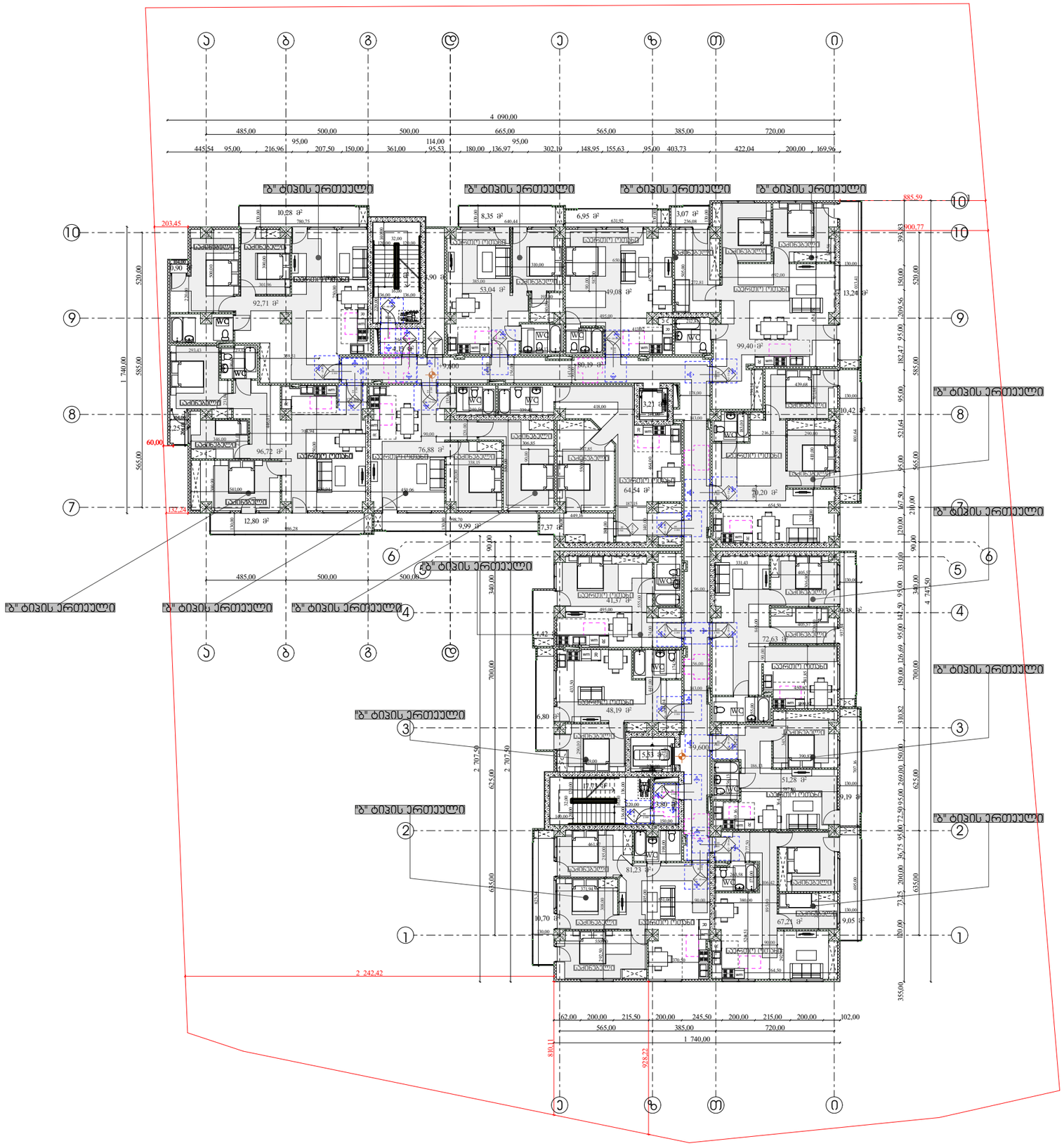

მისაწვდომობის გეგმა

გეგმა +9.60 ნიშნულზე

პირობითი აღნიშვნები

საკადასტრო საზღვარი
ბეტონის კედელი
ბეტონის სვეტი
აგურის კედელი
ბრტყელი
ერთ ფრთიანი კარი ზღურბლით
ერთ ფრთიანი კარი

ვარიანტი 1

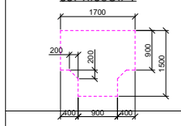

ვარიანტი 2

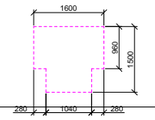

ვარიანტი 3

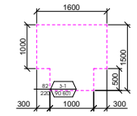

ვარიანტი 4

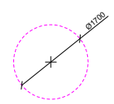

კარის წინ თავისუფალი სივრცე

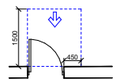
თავისუფალი სივრცე კართან გაჩერირებისთვის - ანჯამიანი კარი
ნებისმიერ მისაჯდომი - გამოქვითი გაღება

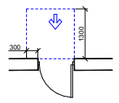
თავისუფალი სივრცე კართან გაჩერირებისთვის - ანჯამიანი კარი
ნებისმიერ მისაჯდომი - მიმოლით გაღება

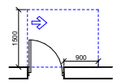
თავისუფალი სივრცე კართან გაჩერირებისთვის - ანჯამიანი კარი
ანჯამის მხრიდან მისაჯდომი - გამოქვითი გაღება

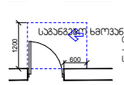
სრბენადგილის ხმოვანი გაფრთხილების სისტემა
თავისუფალი სივრცე კართან გაჩერირებისთვის - ანჯამიანი კარი
საკაბის მხრიდან მისაჯდომი - გამოქვითი გაღება

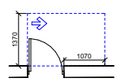
თავისუფალი სივრცე კართან გაჩერირებისთვის - ანჯამიანი კარი
ანჯამის მხრიდან მისაჯდომი - გამოქვითი გაღება

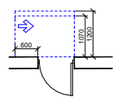
თავისუფალი სივრცე კართან გაჩერირებისთვის - ანჯამიანი კარი
საკაბის მხრიდან მისაჯდომი - მიმოლით გაღება
120 მმ. თუ მოწყობილია მიმხერავი

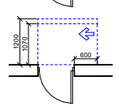
თავისუფალი სივრცე კართან გაჩერირებისთვის - ანჯამიანი კარი
ანჯამის მხრიდან მისაჯდომი - მიმოლით გაღება
120 მმ. თუ მოწყობილია მიმხერავი

დირექტორი : პირილე მორჩილაძე	არქიტექტორი: პირილე მორჩილაძე გიორგი შონია გოჩა ნადირაშვილი ანა წიკლაური	გეოლოგია: გ.სიყმაშვილი გ.სადრაძე	სახანძრო უსაფრთხოება: ი. ჯვარცხელია მ.ძიძიგური	საპროექტო ორგანიზაცია შ.პ.ს "დიზაინ სტუდიო"	მრავალბინიანი საცხოვრებელი სახლი ს/კ 01.10.07.004.069	დამკვეთი: შ.პ.ს "პერსპექტივა 1 " №:405446520

ფურცელი № 65	1:200 მაშტაბი აე - 103 - მგ

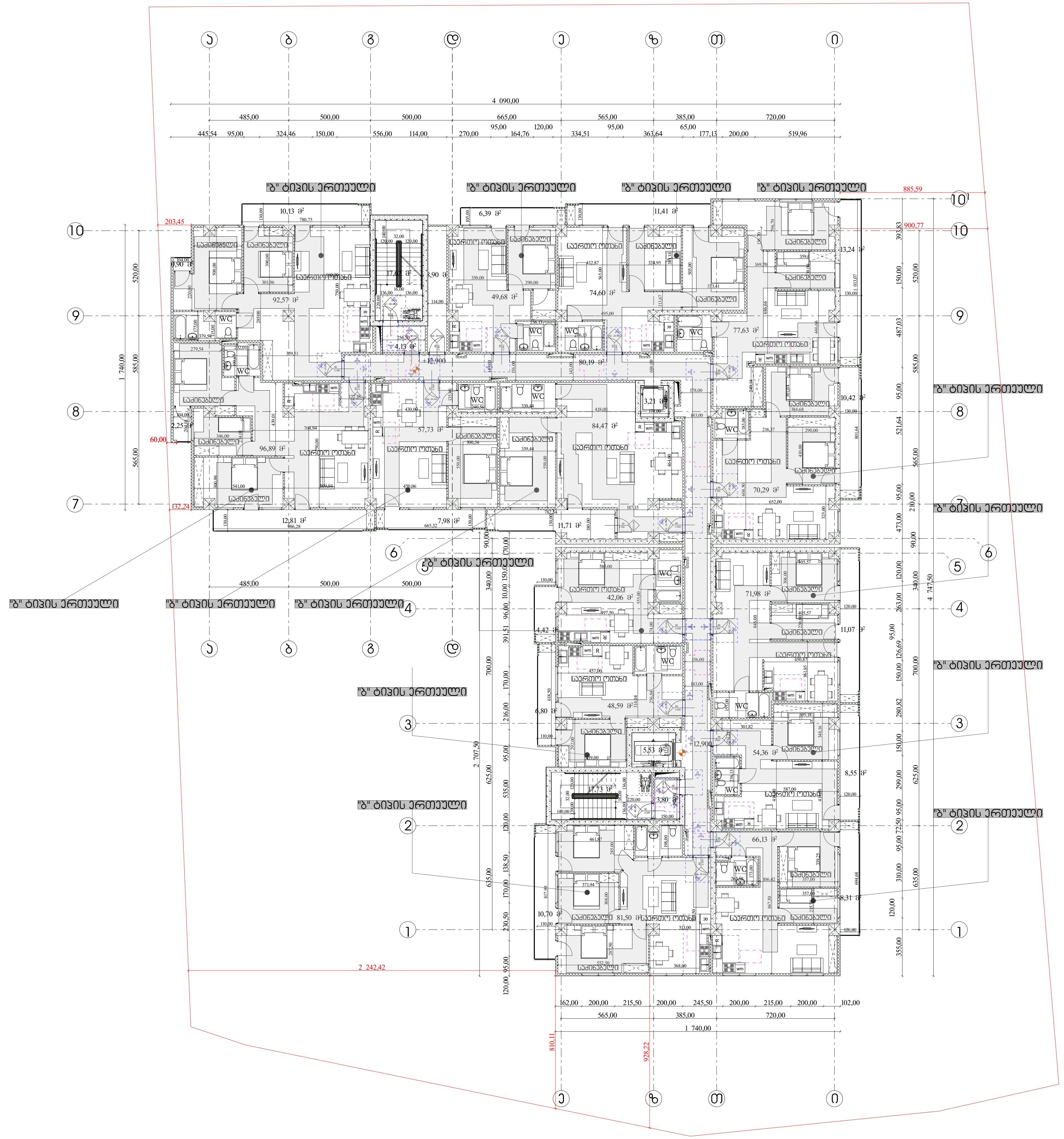

მისაწვდომობის გეგმა

გეგმა +12.90 ნიშნულზე

პირობითი აღნიშვნები

საკადასტრო საზღვარი

ბეტონის კედელი

ბეტონის სვეტი

ბლოკის კედელი

ტიხარი

ერთ ფრთიანი კარი ზღურბლით

ერთ ფრთიანი კარი

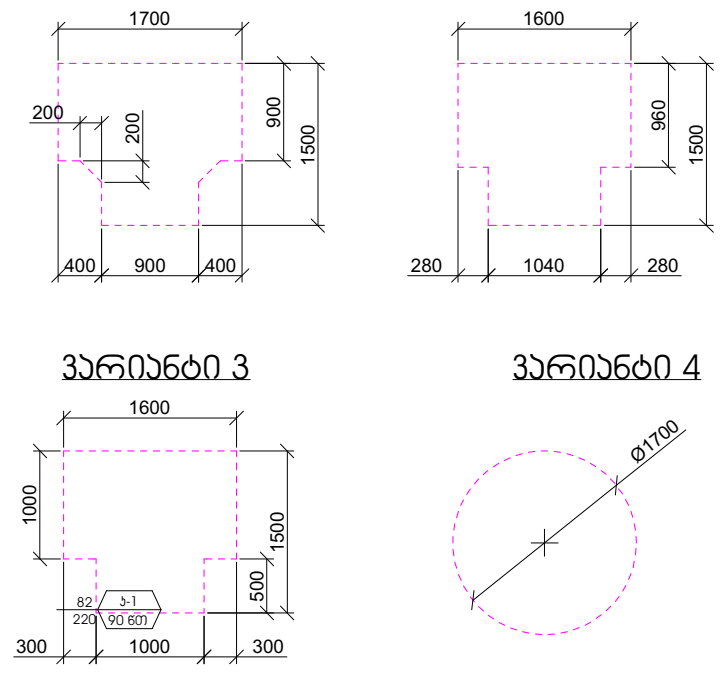

კარის წინ თავისუფალი სივრცე

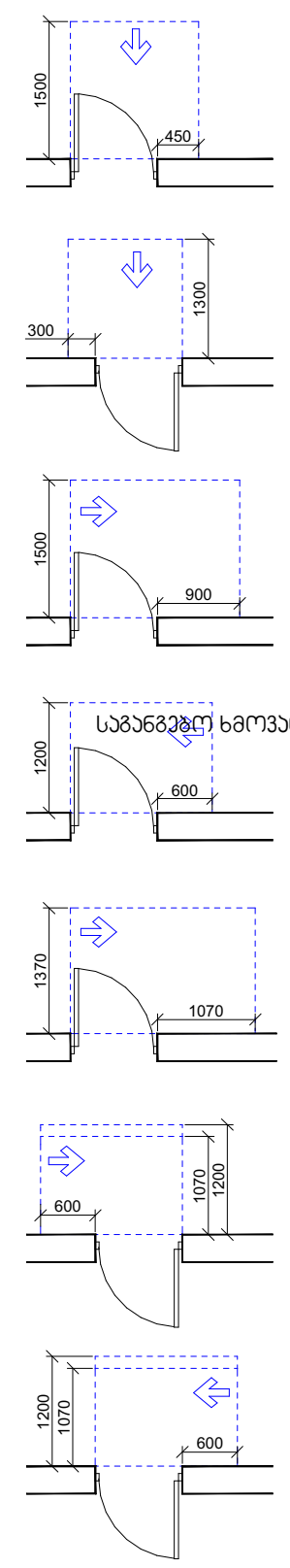

თავისუფალი სივრცე კართან მანევრირებისთვის
- ანჯამიანი კარი
წინიდან მისაწვდომი - გამოწევით გაღება

თავისუფალი სივრცე კართან მანევრირებისთვის
- ანჯამიანი კარი
წინიდან მისაწვდომი - მიწოლით გაღება

თავისუფალი სივრცე კართან მანევრირებისთვის
- ანჯამიანი კარი
ანჯამის მხრიდან მისაწვდომი - გამოწევით გაღება

საგანგებო ხმოვანი განგაშის სისტემა

თავისუფალი სივრცე კართან მანევრირებისთვის
- ანჯამიანი კარი
საკეტის მხრიდან მისაწვდომი - გამოწევით გაღება

თავისუფალი სივრცე კართან მანევრირებისთვის
- ანჯამიანი კარი
ანჯამის მხრიდან მისაწვდომი - გამოწევით გაღება

თავისუფალი სივრცე კართან მანევრირებისთვის
- ანჯამიანი კარი
საკეტის მხრიდან მისაწვდომი - მიწოლით გაღება
120 მინ. თუ მოწყობილია მიმხურავი

თავისუფალი სივრცე კართან მანევრირებისთვის
- ანჯამიანი კარი
ანჯამის მხრიდან მისაწვდომი - მიწოლით გაღება
120 მინ. თუ მოწყობილია მიმხურავი

დირექტორი : კირილე მორჩილაძე	არქიტექტორი: კირილე მორჩილაძე გიორგი შონია გოჩა ნადირაშვილი ანა წიკლაური	გეოლოგია: გ.სიყმაშვილი გ.სადრაძე	სახანძრო უსაფრთხოება: ი. კვარაცხელია მ.ძიძიგური	საპროექტო ორგანიზაცია შ.პ.ს "დიზაინ სტუდიო"	მრავალბინიანი საცხოვრებელი სახლი ს/კ 01.10.07.004.069	დამკვეთი: შ.პ.ს "პერსპექტივა 1 " №:405446520

ფურცელი № 66

1:200 მასშტაბი

აპ - 104 - გმ

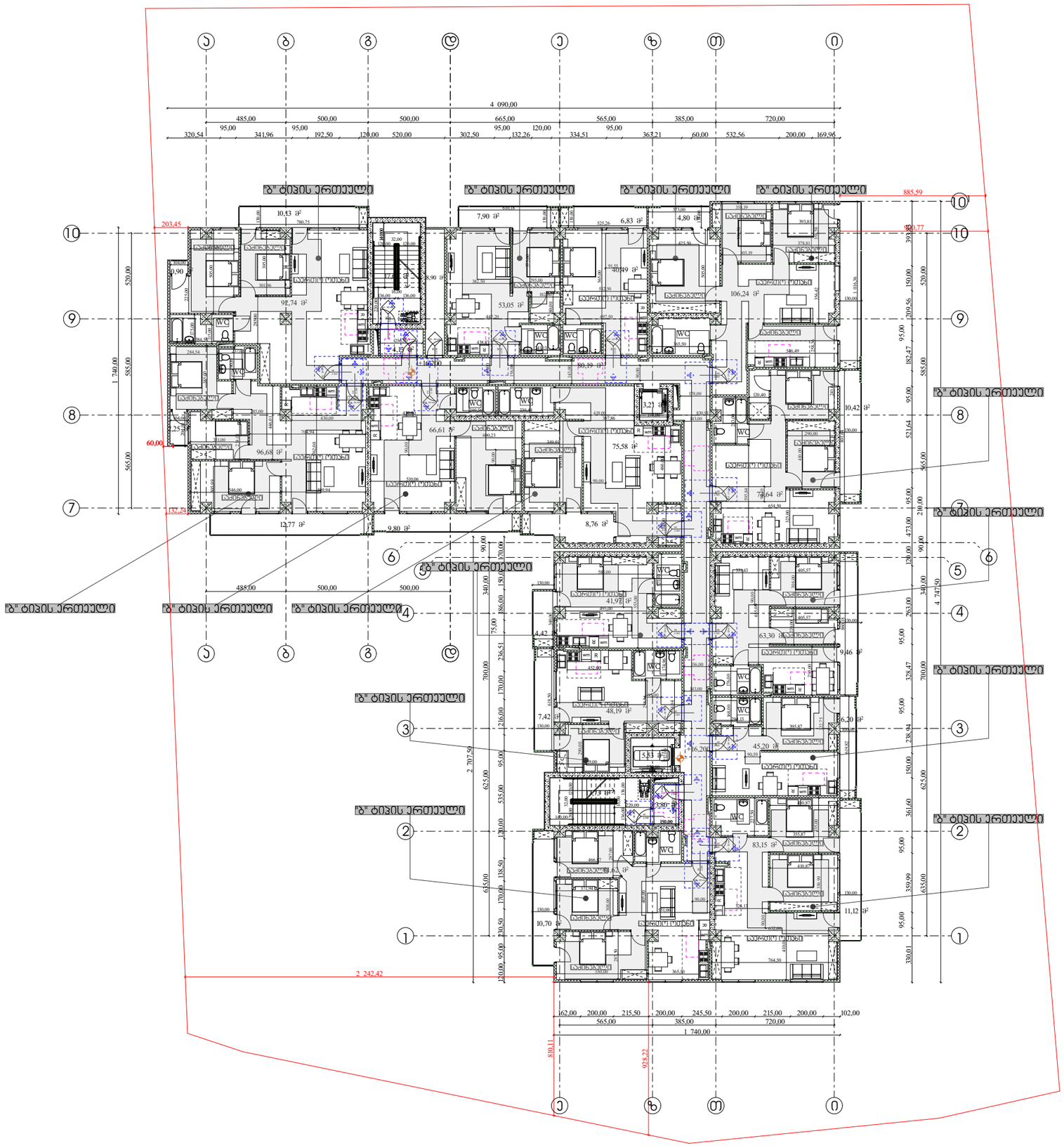

მისაწვდომობის გეგმა

გეგმა +16.20 ნიშნულზე

პირობითი აღნიშვნები

საპატარო საზღვარი
ბეტონის კედლები
ბეტონის სვეტები
ბლოკის კედლები
ბიზარი
ერთ ფრთიანი კარი ზღურბლით
ერთ ფრთიანი კარი

ვარიანტი 1

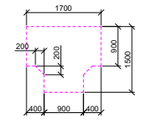

ვარიანტი 2

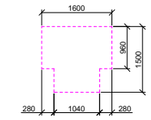

ვარიანტი 3

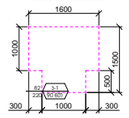

ვარიანტი 4

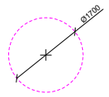

კარის წინ თავისუფალი სივრცე

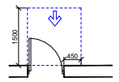

თავისუფალი სივრცე კარებთან მანევრირებისთვის - ანჯამების კარი ნებისმიერ მისაწვდომი - გამოქვეთი გალება

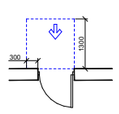

თავისუფალი სივრცე კარებთან მანევრირებისთვის - ანჯამების კარი ნებისმიერ მისაწვდომი - მიწოლით გალება

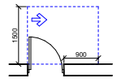

თავისუფალი სივრცე კარებთან მანევრირებისთვის - ანჯამების კარი ანჯამის მხრიდან მისაწვდომი - გამოქვეთი გალება

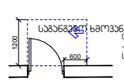

სამუშაო ზედაპირის ხმოვანი გაფრთხილების სისტემა
თავისუფალი სივრცე კარებთან მანევრირებისთვის - ანჯამების კარი საკაბის მხრიდან მისაწვდომი - გამოქვეთი გალება

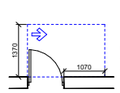

თავისუფალი სივრცე კარებთან მანევრირებისთვის - ანჯამების კარი საკაბის მხრიდან მისაწვდომი - გამოქვეთი გალება

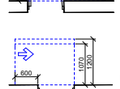

თავისუფალი სივრცე კარებთან მანევრირებისთვის - ანჯამების კარი საკაბის მხრიდან მისაწვდომი - მიწოლით გალება
120 მმ. თუ მოწყობილია მიმხვრევი

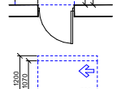

თავისუფალი სივრცე კარებთან მანევრირებისთვის - ანჯამების კარი ანჯამის მხრიდან მისაწვდომი - მიწოლით გალება
120 მმ. თუ მოწყობილია მიმხვრევი

დირექტორი :	არქიტექტორი:	გეოლოგია:	სახანძრო უსაფრთხოება:	საპროექტო ორგანიზაცია	მრავალბინიანი საცხოვრებელი სახლი	დამკვეთი:
პირილე მორჩილაძე	პირილე მორჩილაძე გიორგი შონია გოჩა ნადირაშვილი ანა წიკლაური	გ.სიყმაშვილი გ.სადრაძე	ი. ჯაფარიძელია მ.ძიძიგური	შ.პ.ს "დიზაინ სტუდიო"	ს/ს 01.10.07.004.069	შ.პ.ს "პერსპექტივა 1 " №:405446520

ფურცელი	1:200 მაშტაბი
№ 67	აე - 105 - მგ

მისაწვდომობის გეგმა

გეგმა +19.50 ნიშნულზე

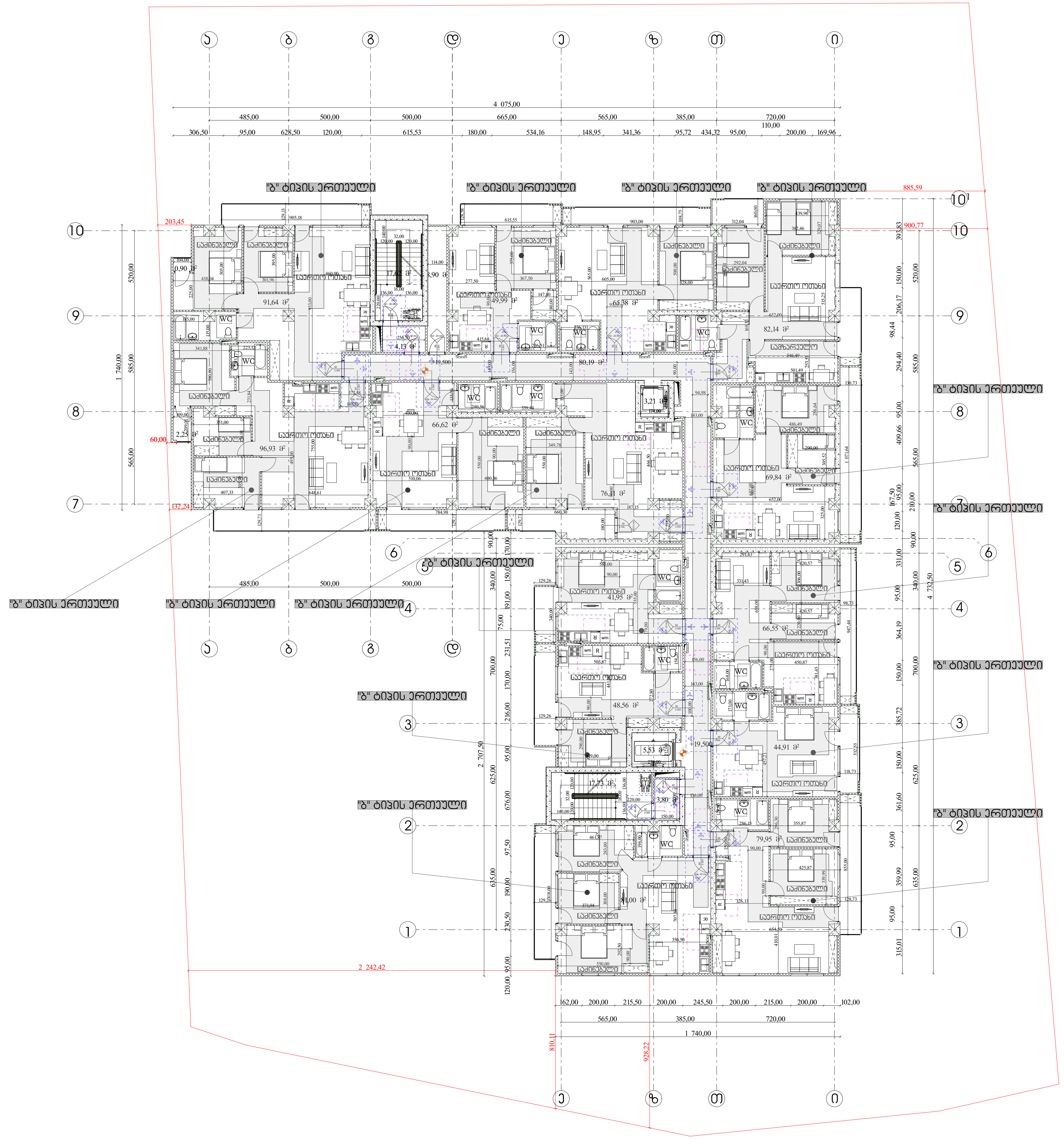

პირობითი აღნიშვნები

საკადასტრო საზღვარი
ბეტონის კედელი
ბეტონის სვეტი
ბლოკის კედელი
ტიხარი
ერთ ფრთიანი კარი ზღურბლით
ერთ ფრთიანი კარი

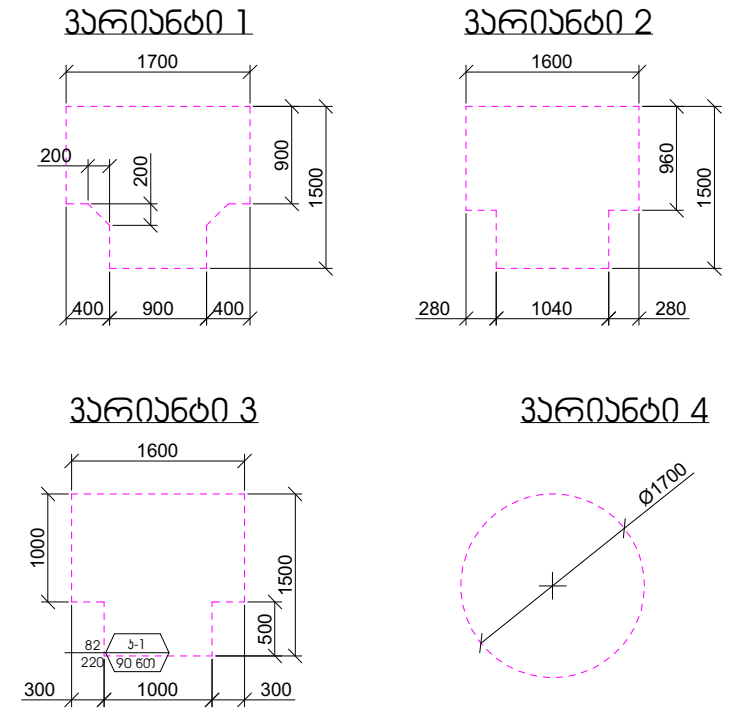

კარის წინ თავისუფალი სივრცე

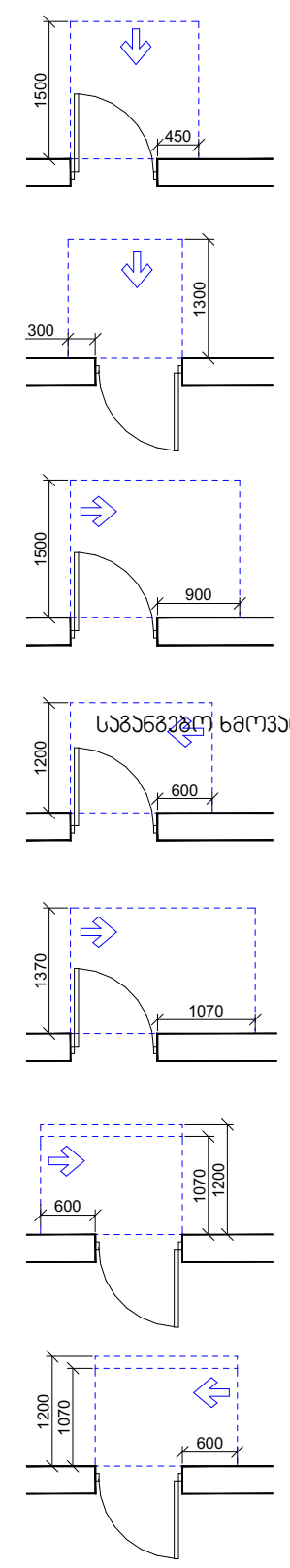

თავისუფალი სივრცე კართან მანევრირებისთვის - ანჯამიანი კარი წინიდან მისაწვდომი - გამოწევით გაღება

თავისუფალი სივრცე კართან მანევრირებისთვის - ანჯამიანი კარი წინიდან მისაწვდომი - მიწოლით გაღება

თავისუფალი სივრცე კართან მანევრირებისთვის - ანჯამიანი კარი ანჯამის მხრიდან მისაწვდომი - გამოწევით გაღება

თავისუფალი სივრცე კართან მანევრირებისთვის - ანჯამიანი კარი საკეტის მხრიდან მისაწვდომი - გამოწევით გაღება

თავისუფალი სივრცე კართან მანევრირებისთვის - ანჯამიანი კარი ანჯამის მხრიდან მისაწვდომი - გამოწევით გაღება

თავისუფალი სივრცე კართან მანევრირებისთვის - ანჯამიანი კარი საკეტის მხრიდან მისაწვდომი - მიწოლით გაღება 120 მინ. თუ მოწყობილია მიმხურავი

თავისუფალი სივრცე კართან მანევრირებისთვის - ანჯამიანი კარი ანჯამის მხრიდან მისაწვდომი - მიწოლით გაღება 120 მინ. თუ მოწყობილია მიმხურავი

დირექტორი : კირილე მორჩილაძე	არქიტექტორი: კირილე მორჩილაძე, გიორგი შონია, გოჩა ნადირაშვილი, ანა წიკლაური	გეოლოგია: გ.სიყმაშვილი, გ.სადრაძე	სახანძრო უსაფრთხოება: ი. კვარაცხელია, მ.ძიძიგური	საპროექტო ორგანიზაცია შ.პ.ს "დიზაინ სტუდიო"	მრავალბინიანი საცხოვრებელი სახლი ს/კ 01.10.07.004.069	დამკვეთი: შ.პ.ს "პერსპექტივა 1 " №:405446520

ფურცელი № 68

1:200 მასშტაბი

აე - 106 - მგ

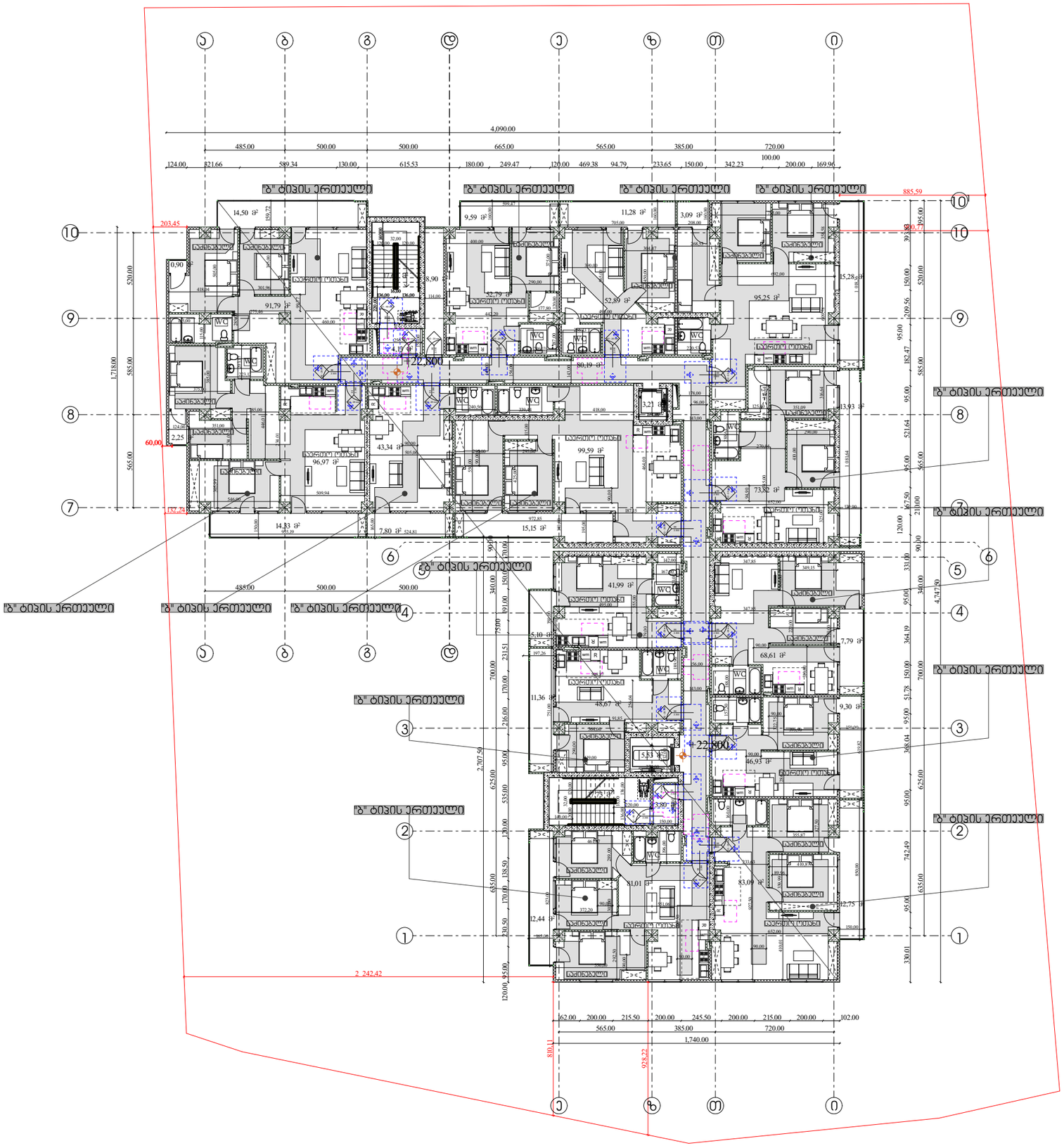

მისაწვდომობის გეგმა

გეგმა +22.80 ნიშნულზე

პირობითი აღნიშვნები

- საკადასტრო საზღვარი
- ბეტონის კედლები
- ბეტონის სვეტი
- აგურის კედლები
- ბრტყელი
- ერთ ფრთიანი კარი ზღურბლით
- ერთ ფრთიანი კარი

ვარიანტი 1

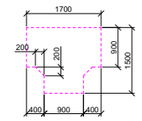

ვარიანტი 2

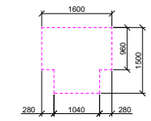

ვარიანტი 3

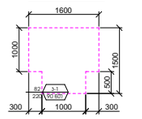

ვარიანტი 4

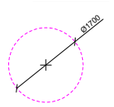

კარის წინ თავისუფალი სივრცე

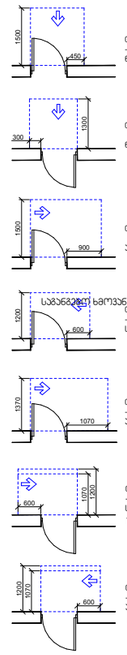

თავისუფალი სივრცე კარებთან მანევრირებისთვის - ანჯამების კარი ნებისმიერ მისაწვდომი - გამოწვეთი გალება

თავისუფალი სივრცე კარებთან მანევრირებისთვის - ანჯამების კარი ნებისმიერ მისაწვდომი - მიწოლით გალება

თავისუფალი სივრცე კარებთან მანევრირებისთვის - ანჯამების კარი ანჯამის მხრიდან მისაწვდომი - გამოწვეთი გალება

საბანაობელი ხმოვანი განგაშის სისტემა

თავისუფალი სივრცე კარებთან მანევრირებისთვის - ანჯამების კარი საკეტის მხრიდან მისაწვდომი - გამოწვეთი გალება

თავისუფალი სივრცე კარებთან მანევრირებისთვის - ანჯამების კარი ანჯამის მხრიდან მისაწვდომი - გამოწვეთი გალება

თავისუფალი სივრცე კარებთან მანევრირებისთვის - ანჯამების კარი საკეტის მხრიდან მისაწვდომი - მიწოლით გალება 120 მმ. თუ მოწყობილია მიმხერავი

თავისუფალი სივრცე კარებთან მანევრირებისთვის - ანჯამების კარი ანჯამის მხრიდან მისაწვდომი - მიწოლით გალება 120 მმ. თუ მოწყობილია მიმხერავი

დირექტორი : პირილე მორჩილაძე	არქიტექტორი: პირილე მორჩილაძე გიორგი შონია გოჩა ნადირაშვილი ანა წიკლაური	გეოლოგია: გ.სიყმაშვილი გ.სადრაძე	სახანძრო უსაფრთხოება: ი. ჯვარაცხელია მ.ძიძიგური	საპროექტო ორგანიზაცია შ.პ.ს "დიზაინ სტუდიო"	მრავალბინიანი საცხოვრებელი სახლი ს/კ 01.10.07.004.069	დამკვეთი: შ.პ.ს "პერსპექტივა 1 " №:405446520

ფურცელი № 69	1:200 მაშტაბი აე - 107 - მგ

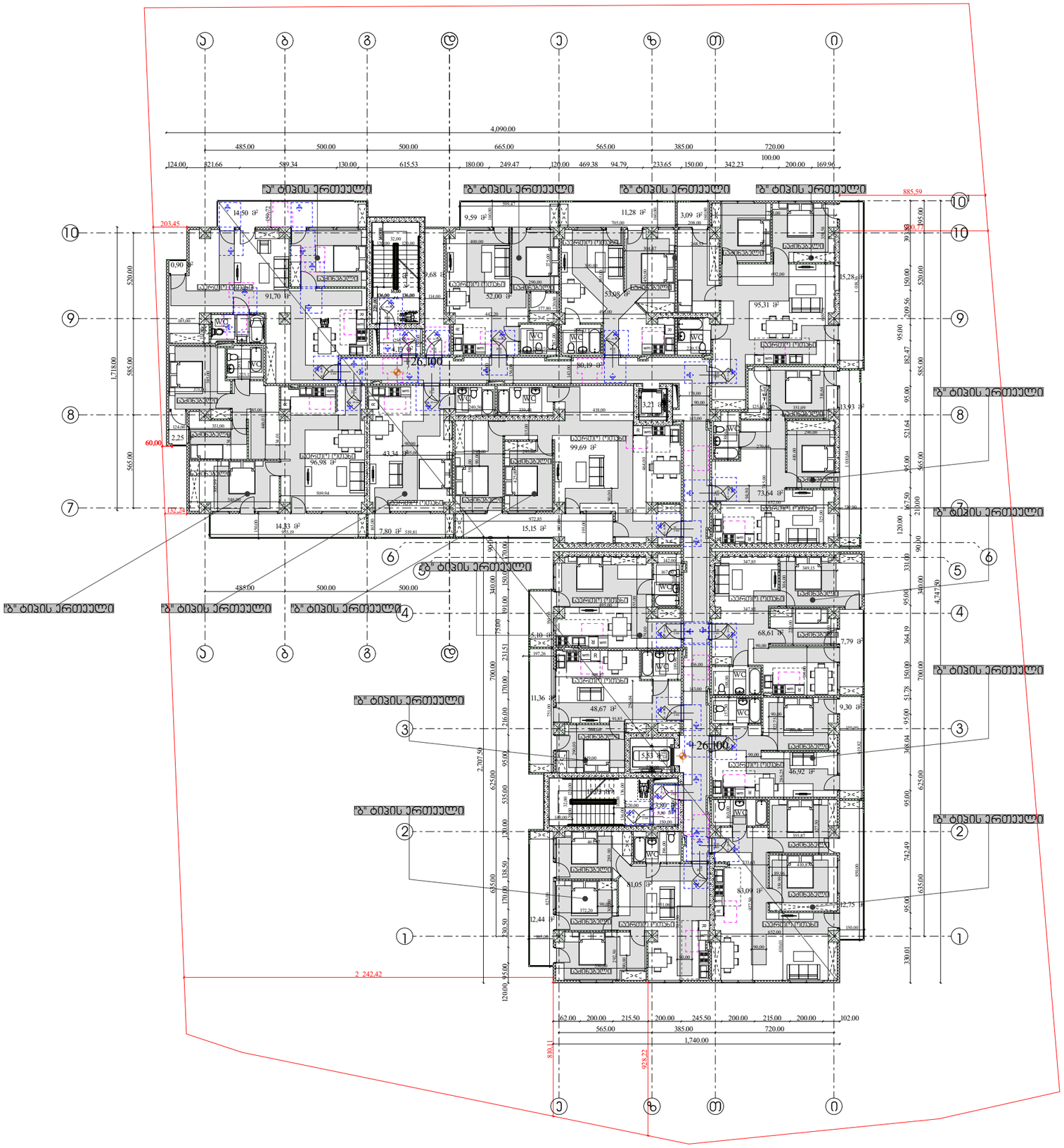

მისაწვდომობის გეგმა

გეგმა +26.10 ნიშნულზე

პირობითი აღნიშვნები

- საკადასტრო საზღვარი
- ბეტონის კედელი
- ბეტონის სვეტი
- აგურის კედელი
- ბრტყელი
- ერთ ფრთიანი კარი ზღურბლით
- ერთ ფრთიანი კარი

ვარიანტი 1

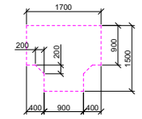

ვარიანტი 2

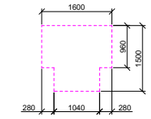

ვარიანტი 3

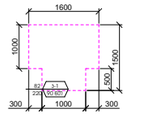

ვარიანტი 4

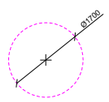

კარის წინ თავისუფალი სივრცე

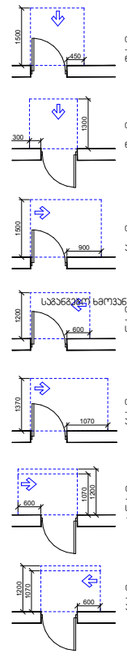

თავისუფალი სივრცე კარებთან მანევრირებისთვის - ანჯამების კარი
ნებისმიერ მისაწვდომი - გამოწვეთით გაღება

თავისუფალი სივრცე კარებთან მანევრირებისთვის - ანჯამების კარი
ნებისმიერ მისაწვდომი - მიწოლით გაღება

თავისუფალი სივრცე კარებთან მანევრირებისთვის - ანჯამების კარი
ანჯამის მხრიდან მისაწვდომი - გამოწვეთით გაღება

სამუშაო ხაოვანი გაბნევის სისტემა
თავისუფალი სივრცე კარებთან მანევრირებისთვის - ანჯამების კარი
საკაბის მხრიდან მისაწვდომი - გამოწვეთით გაღება

თავისუფალი სივრცე კარებთან მანევრირებისთვის - ანჯამების კარი
ანჯამის მხრიდან მისაწვდომი - გამოწვეთით გაღება

თავისუფალი სივრცე კარებთან მანევრირებისთვის - ანჯამების კარი
საკაბის მხრიდან მისაწვდომი - მიწოლით გაღება
120 მმ. თუ მოწყობილია მიმბერავი

თავისუფალი სივრცე კარებთან მანევრირებისთვის - ანჯამების კარი
ანჯამის მხრიდან მისაწვდომი - მიწოლით გაღება
120 მმ. თუ მოწყობილია მიმბერავი

დირექტორი : პირილე მორჩილაძე	არქიტექტორი: პირილე მორჩილაძე გიორგი შონია გოჩა ნადირაშვილი ანა წიკლაური	გეოლოგია: გ.სიყმაშვილი გ.სადრაძე	სახანძრო უსაფრთხოება: ი. ჯვარაცხელია მ.ძიძიგური	საპროექტო ორგანიზაცია შ.პ.ს "დიზაინ სტუდიო"	მრავალბინიანი საცხოვრებელი სახლი ს/კ 01.10.07.004.069	დამკვეთი: შ.პ.ს "პერსპექტივა 1 " №:405446520

ფურცელი № 70	1:200 მაშტაბი აე - 108 - მგ

მისაწვდომობის გეგმა

გეგმა +29.40 ნიშნულზე

პირობითი აღნიშვნები

საკადასტრო საზღვარი
ბეტონის კედელი
ბეტონის სვეტი
აგურის კედელი
ბიბარი
ერთ ფრთიანი კარი ზღურბლით
ერთ ფრთიანი კარი

ვარიანტი 1

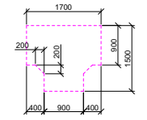

ვარიანტი 2

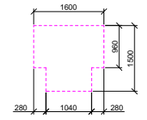

ვარიანტი 3

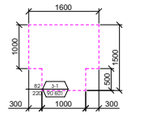

ვარიანტი 4

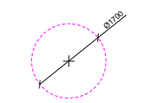

კარის წინ თავისუფალი სივრცე

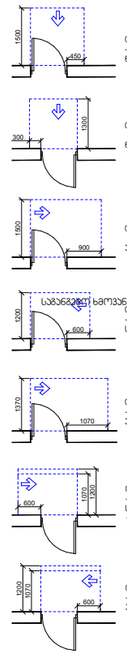

თავისუფალი სივრცე კარებთან მანევრირებისთვის - ანძამინი კარი
ნაბიჯებამდე მისაბმელით - გამოქვეთით გადება

თავისუფალი სივრცე კარებთან მანევრირებისთვის - ანძამინი კარი
ნაბიჯებამდე მისაბმელით - მიწოლილი გადება

თავისუფალი სივრცე კარებთან მანევრირებისთვის - ანძამინი კარი
ანძამის მხრიდან მისაბმელით - გამოქვეთით გადება

სამანქანე ხმოვანი გაფრთხილების სისტემა
თავისუფალი სივრცე კარებთან მანევრირებისთვის - ანძამინი კარი
საბების მხრიდან მისაბმელით - გამოქვეთით გადება

თავისუფალი სივრცე კარებთან მანევრირებისთვის - ანძამინი კარი
ანძამის მხრიდან მისაბმელით - გამოქვეთით გადება

თავისუფალი სივრცე კარებთან მანევრირებისთვის - ანძამინი კარი
საბების მხრიდან მისაბმელით - მიწოლილი გადება
120 მინ. თუ მოწყობილია მიმხერავი

თავისუფალი სივრცე კარებთან მანევრირებისთვის - ანძამინი კარი
ანძამის მხრიდან მისაბმელით - მიწოლილი გადება
120 მინ. თუ მოწყობილია მიმხერავი

დირექტორი : პირილე მორჩილაძე	არქიტექტორი: პირილე მორჩილაძე გიორგი შონია გოჩა ნადირაშვილი ანა წიკლაური	გეოლოგია: გ.სიყმაშვილი გ.სადრაძე	სახანძრო უსაფრთხოება: ი. ჯვარაცხელია მ.ძიძიგური	საპროექტო ორგანიზაცია შ.პ.ს "დიზაინ სტუდიო"	მრავალბინიანი საცხოვრებელი სახლი ს/ს 01.10.07.004.069	დამკვეთი: შ.პ.ს "ჰერსპექტივა 1 " №:405446520

ფურცელი № 71 | 1:200 მაშტაბი | აე - 109 - მგ

მისაწვდომობის გეგმა

გეგმა +32.70 ნიშნულზე

პირობითი აღნიშვნები

- საკადასტრო საზღვარი
- ბეტონის კედელი
- ბეტონის სვეტი
- აგურის კედელი
- ბრტყელი
- ერთ ფრთიანი კარი ზღურბლით
- ერთ ფრთიანი კარი

ვარიანტი 1

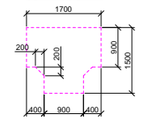

ვარიანტი 2

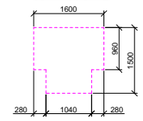

ვარიანტი 3

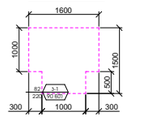

ვარიანტი 4

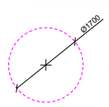

კარის წინ თავისუფალი სივრცე

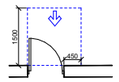

თავისუფალი სივრცე კარებთან მანევრირებისთვის - ანჯამების კარი ნაბიჯებით მისაწვდომი - გამოწვეთის გარეშე

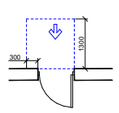

თავისუფალი სივრცე კარებთან მანევრირებისთვის - ანჯამების კარი ნაბიჯებით მისაწვდომი - მინოლით გარეშე

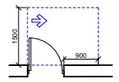

თავისუფალი სივრცე კარებთან მანევრირებისთვის - ანჯამების კარი ანჯამის მხრიდან მისაწვდომი - გამოწვეთის გარეშე

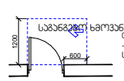

თავისუფალი სივრცე კარებთან მანევრირებისთვის - ანჯამების კარი სავალის მხრიდან მისაწვდომი - გამოწვეთის გარეშე

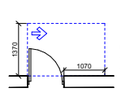

თავისუფალი სივრცე კარებთან მანევრირებისთვის - ანჯამების კარი ანჯამის მხრიდან მისაწვდომი - გამოწვეთის გარეშე

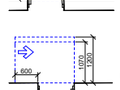

თავისუფალი სივრცე კარებთან მანევრირებისთვის - ანჯამების კარი სავალის მხრიდან მისაწვდომი - მინოლით გარეშე
120 მმ. თუ მოწყობილია მიმხარვები

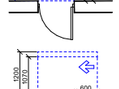

თავისუფალი სივრცე კარებთან მანევრირებისთვის - ანჯამების კარი ანჯამის მხრიდან მისაწვდომი - მინოლით გარეშე
120 მმ. თუ მოწყობილია მიმხარვები



დირექტორი : პირილე მორჩილაძე	არქიტექტორი: პირილე მორჩილაძე გიორგი შონია გოჩა ნადირაშვილი ანა წიკლაური	გეოლოგია: გ.სიყმაშვილი გ.სადრაძე	სახანძრო უსაფრთხოება: ი. ჯვარაცხელია მ.ძიძიგური	საპროექტო ორგანიზაცია შ.პ.ს "დიზაინ სტუდიო"	მრავალბინიანი საცხოვრებელი სახლი ს/კ 01.10.07.004.069	დამკვეთი: შ.პ.ს "პერსპექტივა 1 " №:405446520

ფურცელი № 72	1:200 მაშტაბი აე - 110 - მგ



მისაწვდომობის გეგმა

გეგმა +36.00 ნიშნულზე

პირობითი აღნიშვნები

საკადასტრო საზღვარი

ბეტონის კედელი

ბეტონის სვეტი

აგურის კედელი

ბიზარი

ერთ ფრთიანი კარი ზღურბლით

ერთ ფრთიანი კარი

ვარიანტი 1

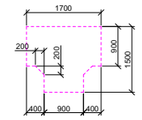

ვარიანტი 2

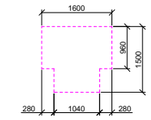

ვარიანტი 3

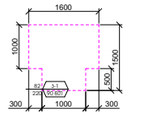

ვარიანტი 4

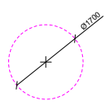

კარის წინ თავისუფალი სივრცე

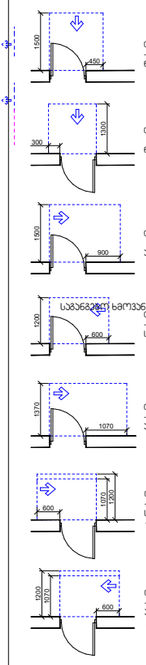

დირექტორი : პირილე მორჩილაძე	არქიტექტორი: პირილე მორჩილაძე გიორგი შონია გოჩა ნადირაშვილი ანა წიკლაური	გეოლოგია: გ.სიყმაშვილი გ.სადრაძე	სახანძრო უსაფრთხოება: ი. ჯვარაცხელია მ.ძიძიგური	საპროექტო ორგანიზაცია შ.პ.ს "დიზაინ სტუდიო"	მრავალბინიანი საცხოვრებელი სახლი ს/პ 01.10.07.004.069	დამკვეთი: შ.პ.ს "პერსპექტივა 1 " №:405446520

ფურცელი № 73	1:200 მაშტაბი აე - 111 - მგ

მისაწვდომი ტუალეტი

შენიშვნები:

"ა" ტიპის ერთეულში ხემოსაჭიდი ძელები დამაგრდება საჭიროების შემთხვევაში

მისაწვდომი ტუალეტი სასაწყობო სივრცეში

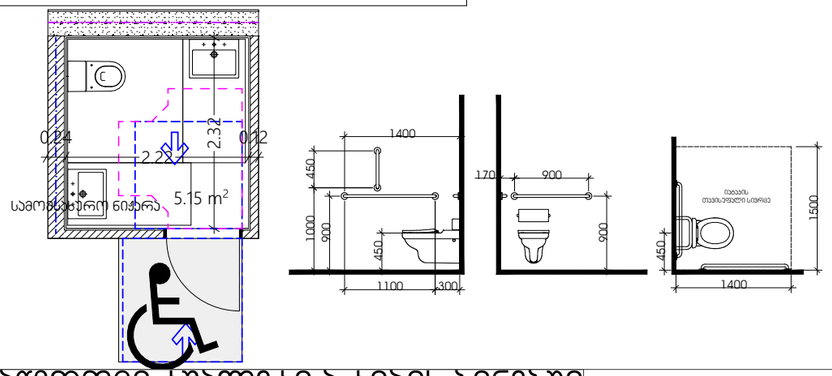

თავისუფალი სივრცე კართან მანევრირებისთვის
ანჯამიანი კარი
ნინიდან მისაწვდომი - მიწოლით გაღება

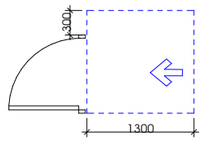

T ფორმის მოსაბრუნებელი სივრცე
ვარიანტი 1

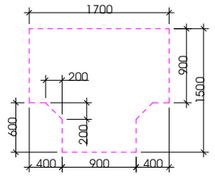

ხელსაბანის მდებარეობა

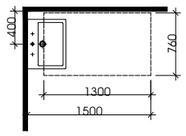

თავისუფალი სივრცე ფეხის ფალანგისთვის

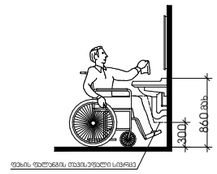

მისაწვდომი ტუალეტი ა ტიპის ბინებში

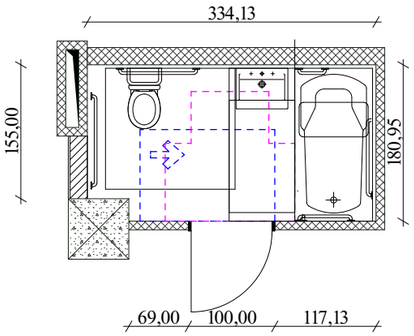

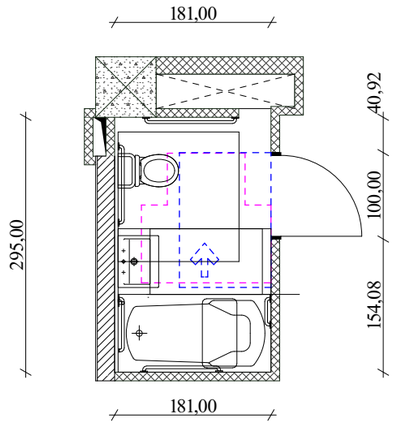

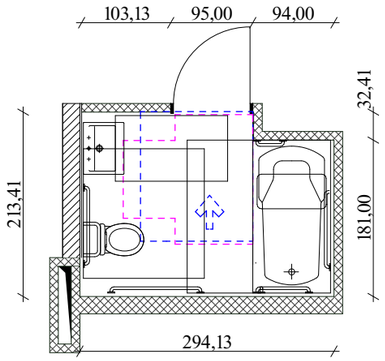

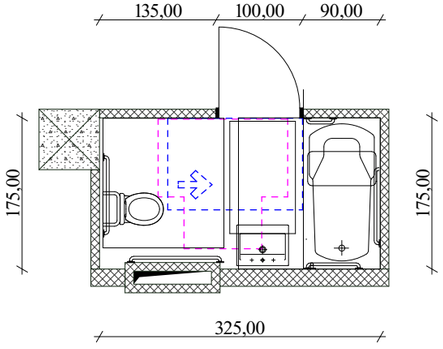

უნიბაზის და ხელმოსაჯიდი ძელების (საჯიროების შემხვევაში) მდებარეობა

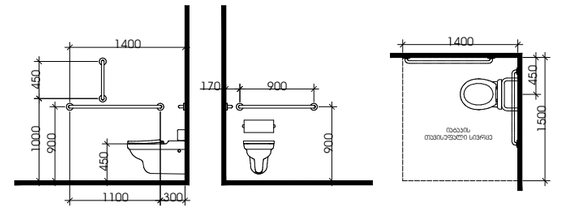

დასაჯდომის მჭონე ბაზანა
ხელმოსაჯიდი ძელებით

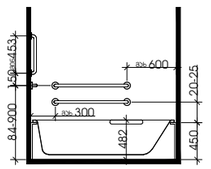

ხელსაბანის მდებარეობა

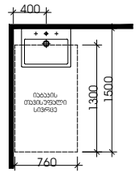

თავისუფალი სივრცე
ფეხის ფალანგისთვის

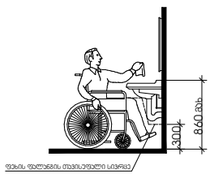

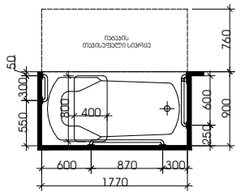

თავისუფალი სივრცე კართან მანევრირებისთვის
ანჯამიანი კარი
ნინიდან მისაწვდომი - მიწოლით გაღება

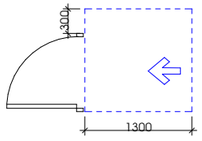

Tavisufali sivrce karTan manevrirebisTvis
anjamiani kari
saketis mxridan misawvdomi - miwoliT gaReba

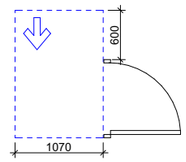

თT ფორმის მოსაბრუნებელი სივრცე
ვარიანტი 1

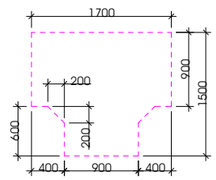

დირექტორი : ჯირილე მორჩილაძე	არქიტექტორი: ჯირილე მორჩილაძე გიორგი შონია გოჩა ნადირაშვილი ანა წიკლაური	გეოლოგია: გ.სიყმაშვილი გ.სადრაძე	სახანძრო უსაფრთხოება: ი. ჯვარაცხელია მ.ძიძიგური	საპროექტო ორგანიზაცია შ.პ.ს "დიზაინ სტუდიო"	მრავალბინიანი საცხოვრებელი სახლი ს/კ 01.10.07.004.069	დამკვეთი: შ.პ.ს "პერსპექტივა 1 " №:405446520	ფურცელი № 74	მაშტაბი 1:200 ა3 - 400 - ბ

"ა" ტიპის ბინები

პირობითი აღნიშვნები

- ბეტონი
- ბლოკი
- ტიხარი
- ერთფრთიანი კარი
- ერთფრთიანი კარი ზღურბლით

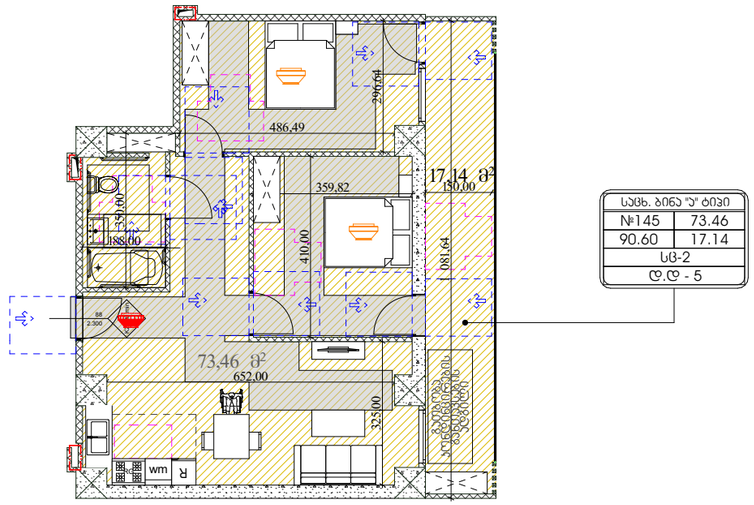

სულ. ბინა "ა" ტიპი	
№145	73.46
90.60	17.14
სც-2	
დ.დ - 5	

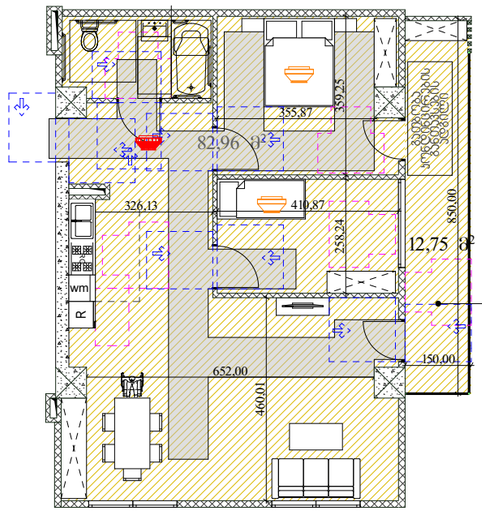

სულ. ბინა "ა" ტიპი	
№134	82.96
95.71	12.75
სც-2	
დ.დ -5	

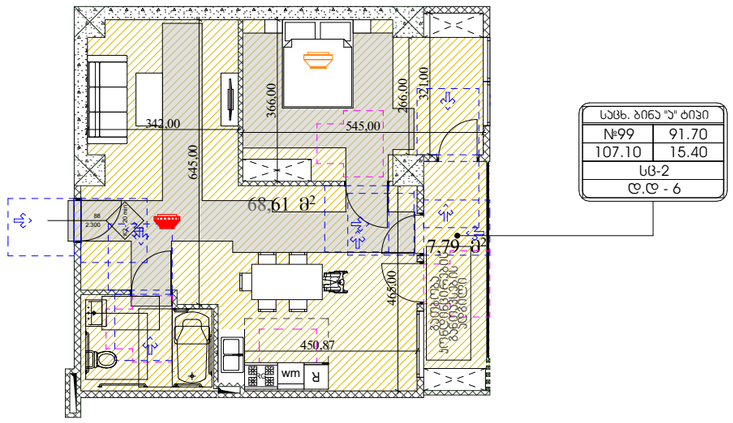

სულ. ბინა "ა" ტიპი	
№99	91.70
107.10	15.40
სც-2	
დ.დ - 6	

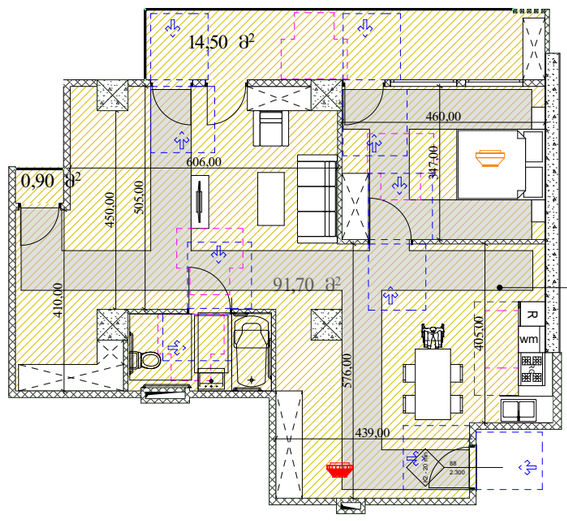

სულ. ბინა "ა" ტიპი	
№118	68.61
76.40	7.79
სც-2	
დ.დ -4	

დირექტორი : პირილე მორჩილაძე	არქიტექტორი: პირილე მორჩილაძე გოჩა ნადირაშვილი გიორგი შონია ანა წიკლაური	გეოლოგია: გ.სიყმაშვილი გ.სადრაძე	სახანძრო უსაფრთხოება: ი. ჯვარაცხელია მ.ძიძიგური	საპროექტო ორგანიზაცია შ.პ.ს "დიზაინ სტუდიო"	მრავალბინიანი საცხოვრებელი სახლი ს/კ 01.10.07.004.069	დამკვეთი: შ.პ.ს "ჰერსპექტივა 1 " №:405446520

ფურცელი № 14	მასშტაბი 1:200	აე -111

ორმხრივი კავშირის გამოყენების წესები, ნიშანი უნდა გაიკრას თავშესაფრის ფართობებთან

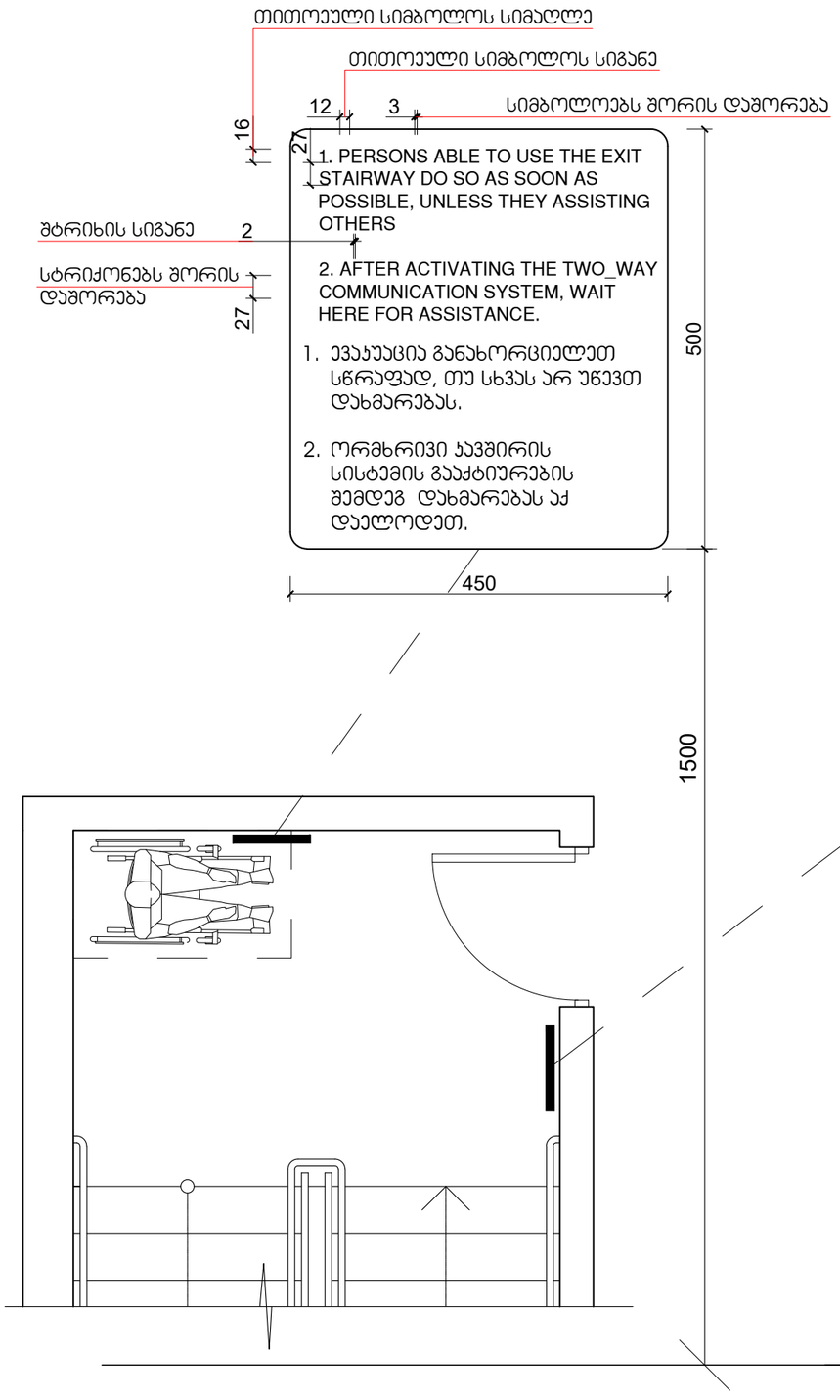

გზა-კიბის ამოსაცნობის ნიშანი, გზა-კიბის საზღვრებში, დერეფანში გამავალი კარის საკეტის მოსაძებნად

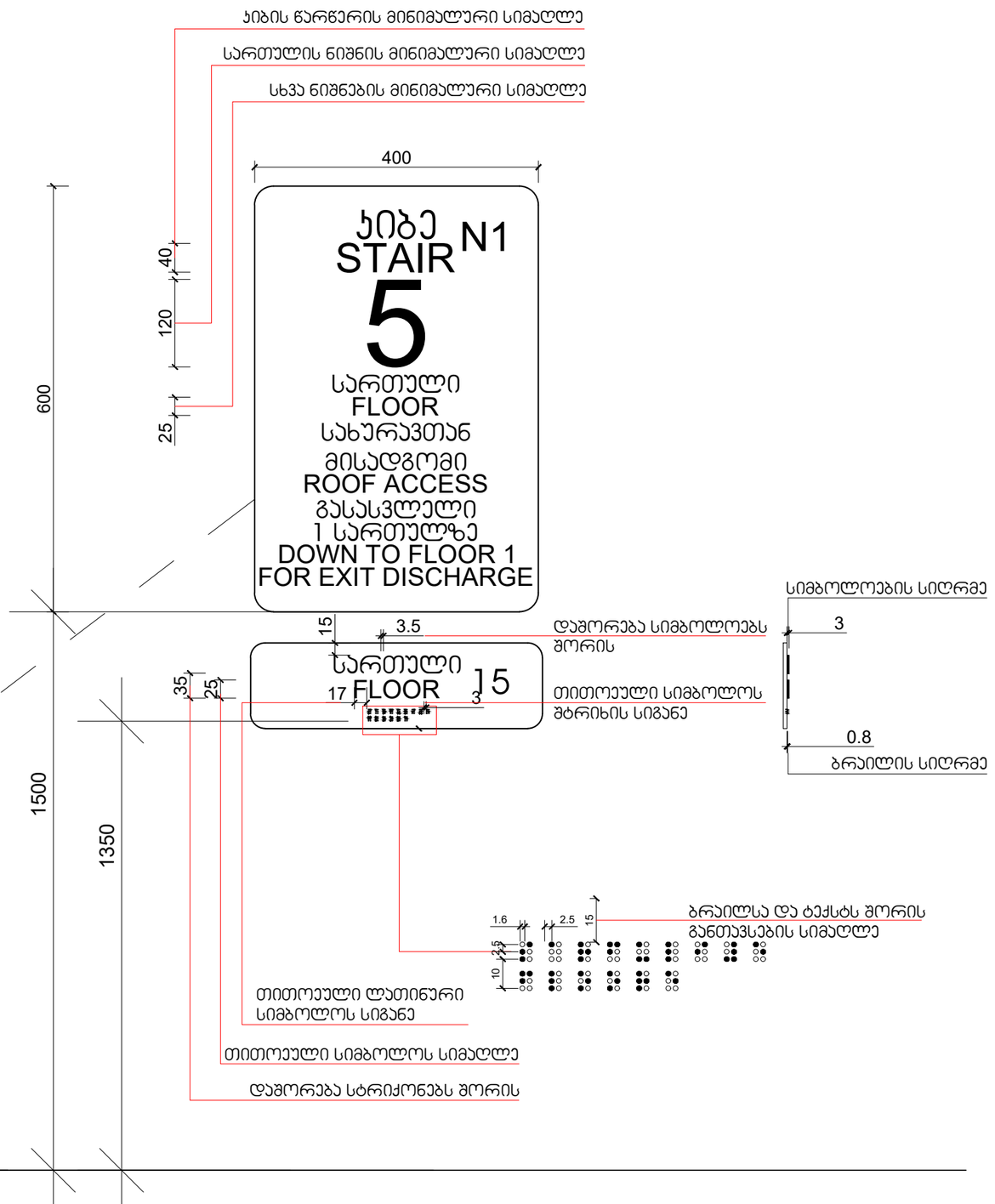

დეტალები

დირექტორი : კირილე მორჩილაძე	არქიტექტორი: კირილე მორჩილაძე, გიორგი შონია, გოჩა ნადირაშვილი, ანა წიკლაური	გეოლოგია: გ.სიყმაშვილი, გ.სადრაძე	სახანძრო უსაფრთხოება: ი. კვარაცხელია, მ.ძიძიგური	საპროექტო ორგანიზაცია: შ.პ.ს "დიზაინ სტუდიო"	მრავალბინიანი საცხოვრებელი სახლი, ს/კ 01.10.07.004.069	დამკვეთი: შ.პ.ს "პერსპექტივა 1 ", №:405446520	ფურცელი № 75	მასშტაბი 1:200, აე - 401 - მ

დეტალები

ნიშანი პიქტოგრამებით, ამობურცული ნიშნებით და ბრაილით გათვალისწინებული მისაწვდომი ტუალეტებთან ჯარის მომიჯნავედ

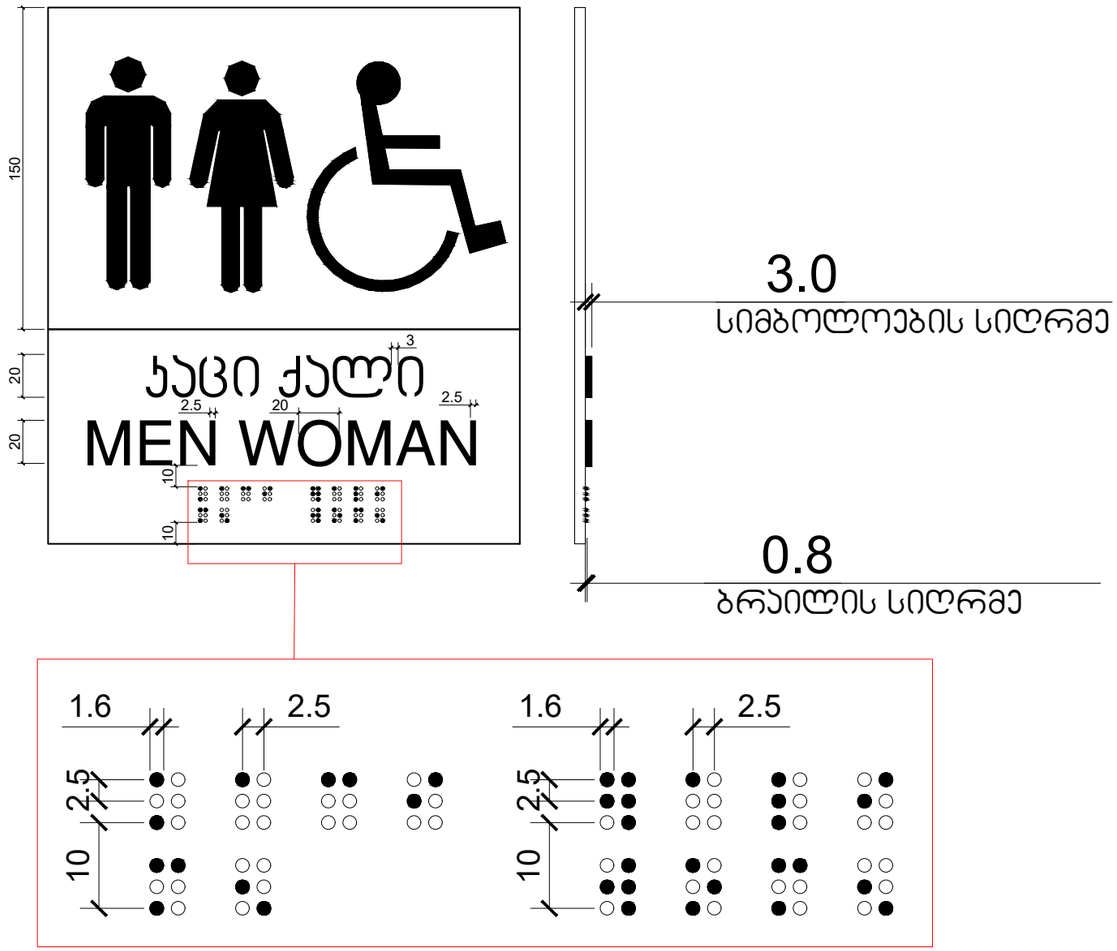

დირექტორი : ჯირილე მორჩილაძე	არქიტექტორი: ჯირილე მორჩილაძე გიორგი შონია გოჩა ნადირაშვილი ანა წიკლაური	გეოლოგია: გ.სიყმაშვილი გ.სადრაძე	სახანძრო უსაფრთხოება: ი. ჯვარაცხელია მ.ძიძიგური	საპროექტო ორგანიზაცია შ.პ.ს "დიზაინ სტუდიო"	მრავალბინიანი საცხოვრებელი სახლი ს/პ 01.10.07.004.069	დამკვეთი: შ.პ.ს "პერსპექტივა 1 " №:405446520	ფურცელი № 76
							მაშტაბი 1:200 აე - 402 - მ

დეტალები

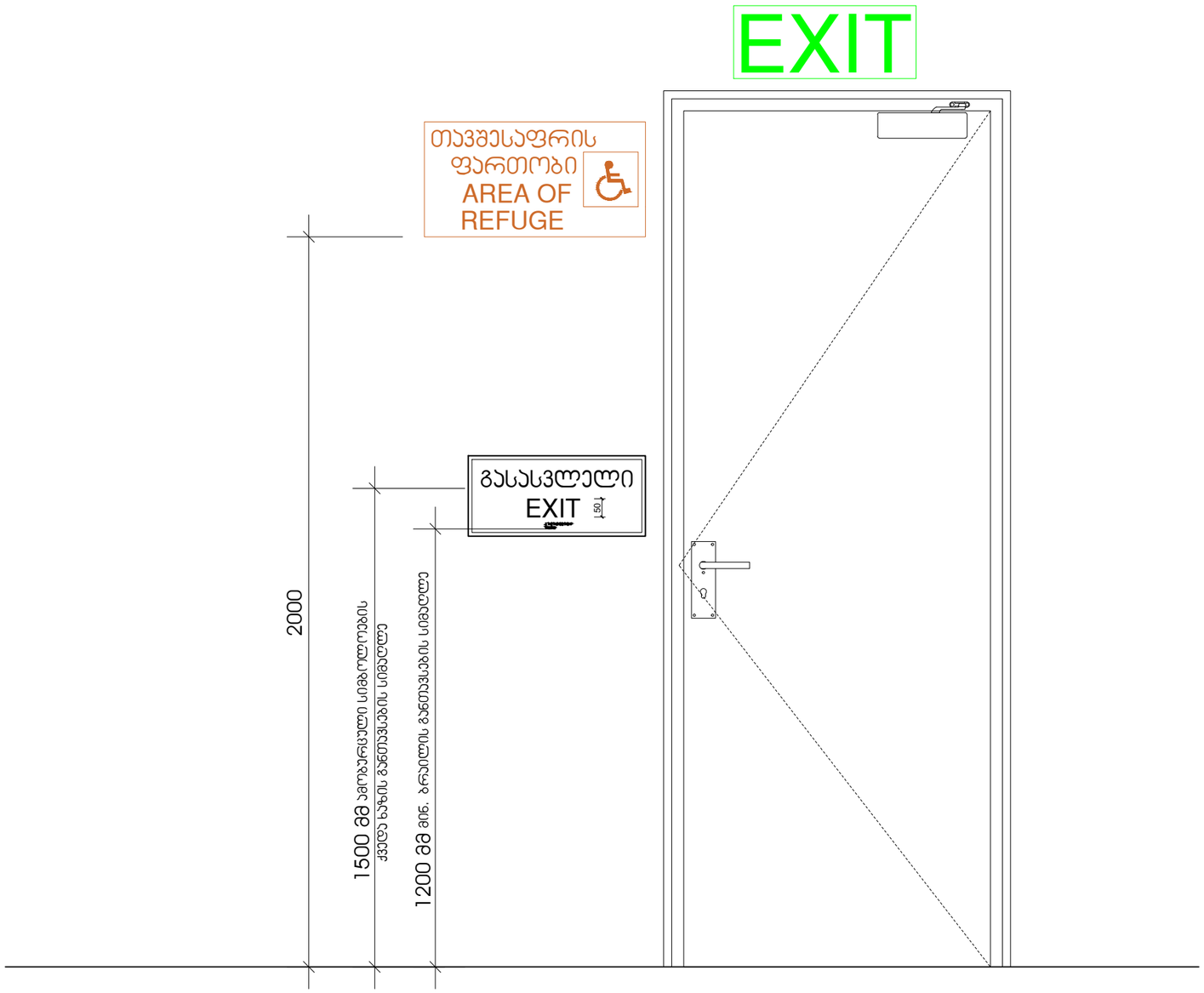

დირექტორი : ჯირილე მორჩილაძე	არქიტექტორი: ჯირილე მორჩილაძე გიორგი შონია გოჩა ნადირაშვილი ანა წიკლაური	გეოლოგია: გ.სიყმაშვილი გ.სადრაძე	სახანძრო უსაფრთხოება: ი. ჯვარაცხელია მ.ძიძიგური	საპროექტო ორგანიზაცია შ.პ.ს "დიზაინ სტუდიო"	მრავალბინიანი საცხოვრებელი სახლი ს/პ 01.10.07.004.069	დამკვეთი: შ.პ.ს "ჰერსპექტივა 1 " №:405446520	ფერცელი № 77 / მასშტაბი 1:200 აე - 403 - მ

დეტალები

გასასვლელის განათებული ნიშანი

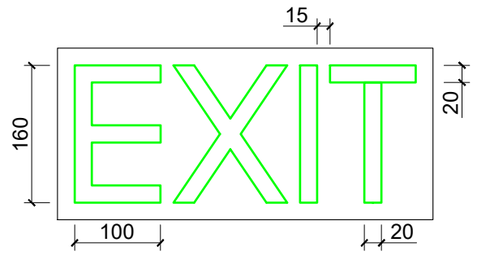

განათებული ნიშანი თავშესაფრის ფართობთან მიმავალ ჯართან

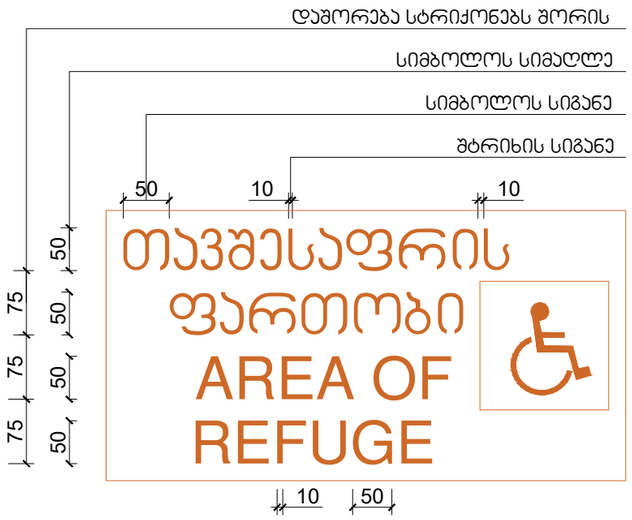

ნიშანი ამობურცული სიმბოლოებით და ბრაილით გზა-ჯიბის შესასვლელთან და გარეთ გამავალ ყველა ჯართან

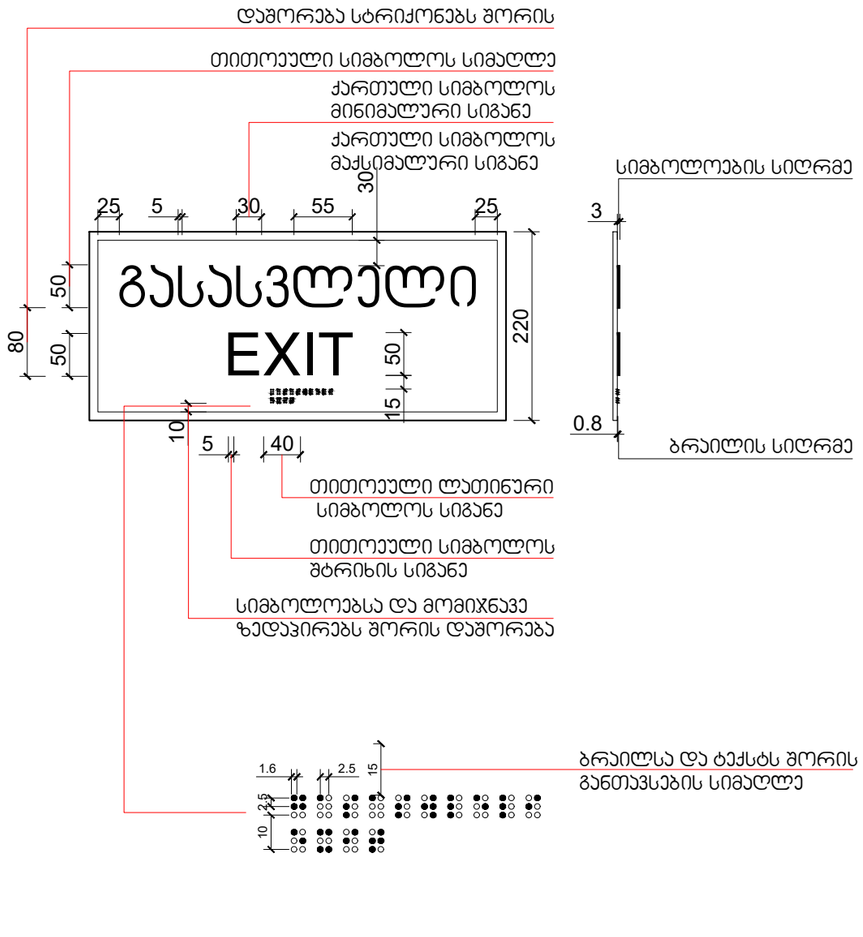

მასშტაბი: 1 : 5

დირექტორი : ჯირილე მორჩილაძე	არქიტექტორი: ჯირილე მორჩილაძე გიორგი შონია გოჩა ნადირაშვილი ანა წიკლაური	გეოლოგია: გ.სიყმაშვილი გ.სადრაძე	სახანძრო უსაფრთხოება: ი. ჯვარაცხელია მ.ძიძიგური	საპროექტო ორგანიზაცია შ.პ.ს "დიზაინ სტუდიო"	მრავალბინიანი საცხოვრებელი სახლი ს/ჯ 01.10.07.004.069	დამკვეთი: შ.პ.ს "ჰერსპექტივა 1 " №:405446520	ფურცელი № 78 მაშტაბი 1:200 აე - 404 - მ

დეტალები

სასწრაფო სამედიცინო დახმარების საერთაშორისო სიმბოლო
(სიცოცხლის ვარსკვლავი) განთავსდება ლიფტის ჩარჩოს ორივე მხარეს

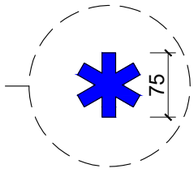

ნიშანი განთავსდება ლიფტის გამოსაძახებელ ღილაკთან

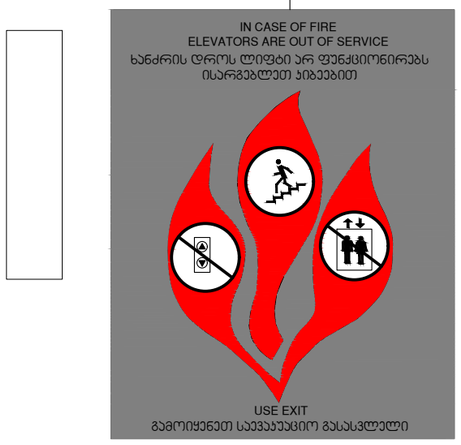

მასშტაბი: 1 : 5

დირექტორი : ჯირილე მორჩილაძე	არქიტექტორი: ჯირილე მორჩილაძე გიორგი შონია გოჩა ნადირაშვილი ანა წიკლაური	გეოლოგია: გ.სიყმაშვილი გ.სადრაძე	სახანძრო უსაფრთხოება: ი. ჯვარაცხელია მ.ძიძიგური	საპროექტო ორგანიზაცია შ.პ.ს "დიზაინ სტუდიო"	მრავალბინიანი საცხოვრებელი სახლი ს/კ 01.10.07.004.069	დამკვეთი: შ.პ.ს "პერსპექტივა 1 " №:405446520	ფურცელი № 79 / მაშტაბი 1:200 აე - 405 - მ

ნიშანი განთავსდება
გზა-კიბის საზღვრებში კარის მომიჯნავედ

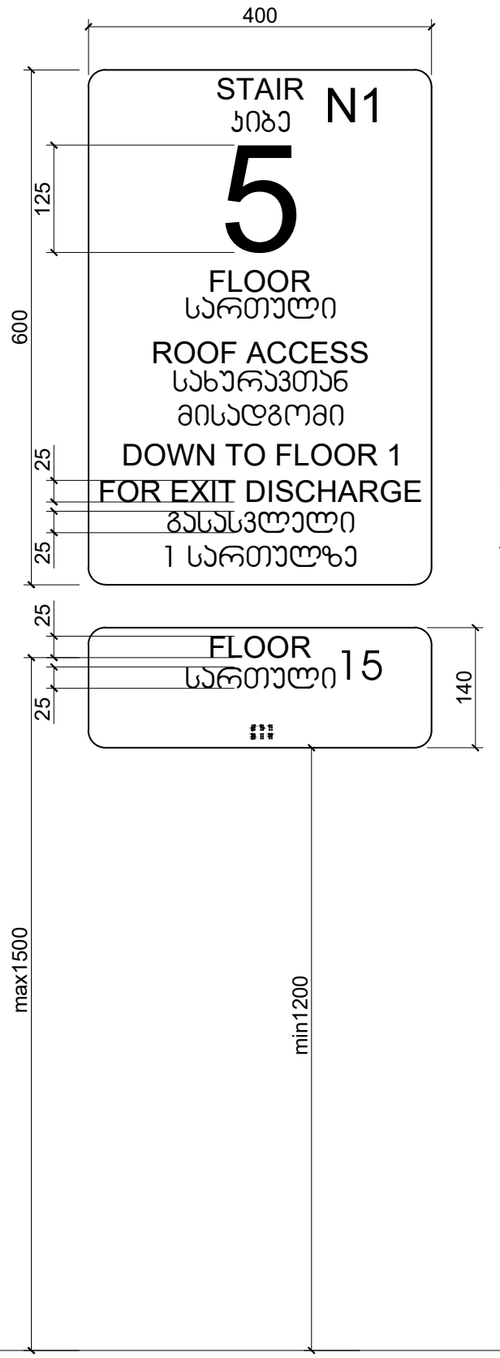

ნიშანი განთავსდება
გზა-კიბის საზღვრებში კარის მომიჯნავედ

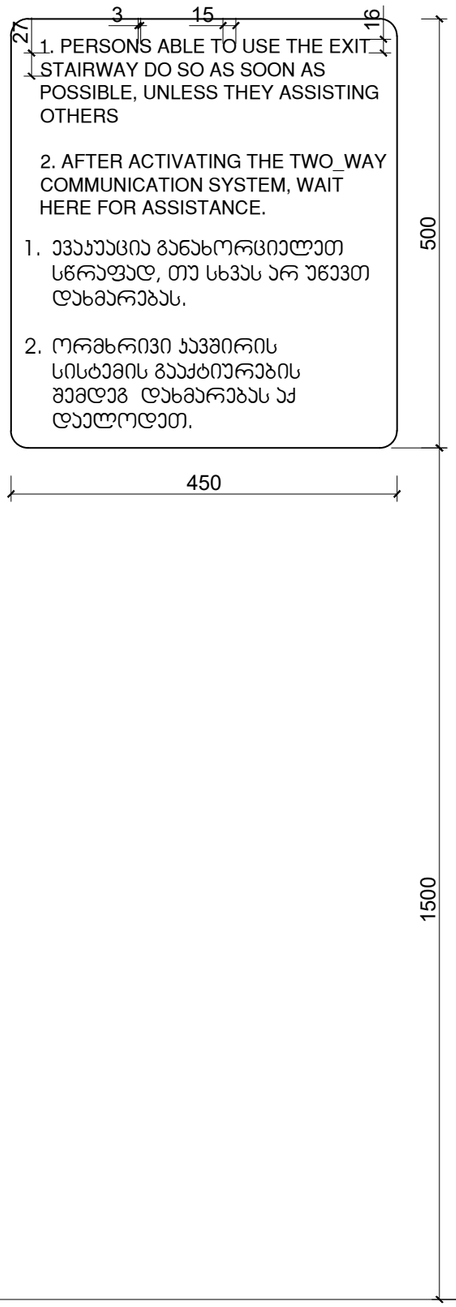

ნიშანი განთავსდება
გარე მისაწვდომ ავტოსადგომთან

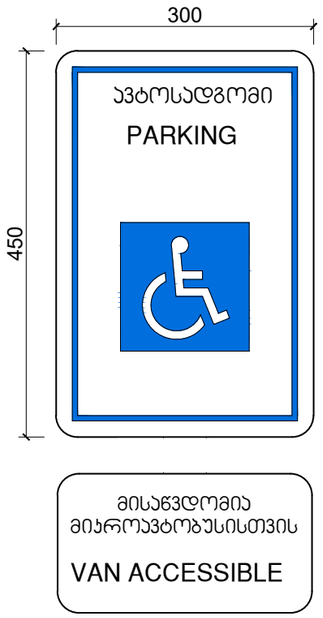

ნიშანი განთავსდება
შიგა მისაწვდომ ავტოსადგომთან

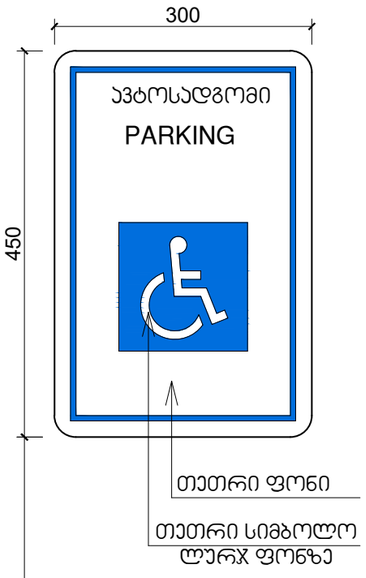

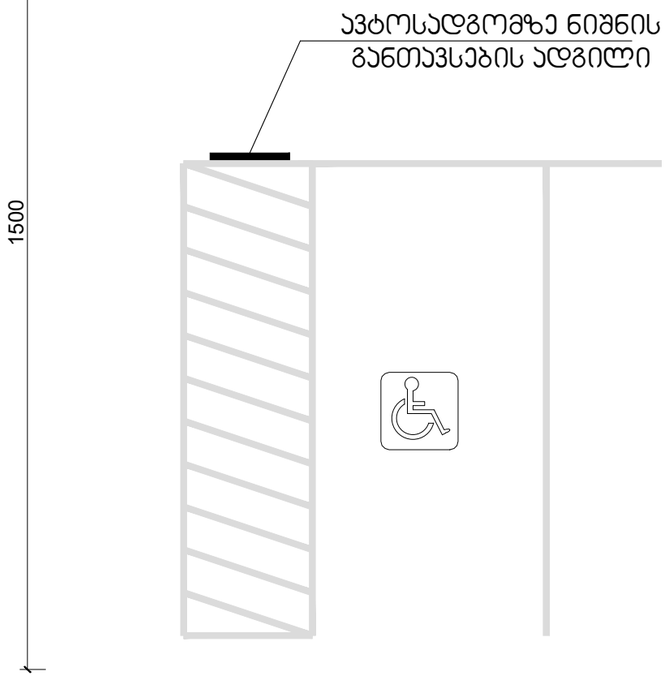

მასშტაბი: 1 : 5

დეტალები

დირექტორი : კირილე მორჩილაძე	არქიტექტორი: კირილე მორჩილაძე გიორგი შონია გოჩა ნადირაშვილი ანა წიკლაური	გეოლოგია: გ.სიყმაშვილი გ.სადრაძე	სახანძრო უსაფრთხოება: ი. კვარაცხელია მ.ძიძიგური	საპროექტო ორგანიზაცია შ.პ.ს "დიზაინ სტუდიო"	მრავალბინიანი საცხოვრებელი სახლი ს/კ 01.10.07.004.069	დამკვეთი: შ.პ.ს "პერსპექტივა 1 " №:405446520	ფურცელი № 80	მაშტაბი 1:200 აე - 406- მ