შენობა-ნაგებობის უსაფრთხოების წესებთან შესაბამისობის ანალიზი

გამოყენებული წესები - **„შენობა-ნაგებობის უსაფრთხოების წესები“**

ჩამოთვალეთ შენობის დაკავებულებები და აღწერეთ თითოეული გამოყენება
1. **სასაწყობო ჯგუფი სწ-2** (ღია ავტოსადგომი გარაჟი ±0.00 ნიშნულზე)
2. **საცხოვრებელი ჯგუფი სც-2** (საცხოვრებელი ბინები +3.00, +6.30, +9.60, +12.90, +16.20, +19.50, +22.80, +26.10, +29.40, +32.70 და +36.00 ნიშნულებზე)

კონსტრუქციის ტიპი:	
განსაზღვრეთ კონსტრუქციის არსებული შენობისთვის: მაგალითი: II-A, I-B, V-A, V-B	
განსაზღვრეთ კონსტრუქციის ტიპი ახალი შენობისთვის: მაგალითი: II-A, I-B, V-A, V-B	**I-A მიწის ზემოთ 12 სართული**

სიმაღლის შეზღუდვები ცხრილი 503 -ის მიხედვით		
დაკავებულობები	**დასაშვები სართულიანობა**	**შემოთავაზებული სართულიანობა**
1. სასაწყობო ჯგუფი სწ-2	შეუზღუდავი	1 სართული
2. საცხოვრებელი ჯგუფი სც-2	შეუზღუდავი	11 სართული
	დასაშვები სიმაღლე	შემოთავაზებული სიმაღლე
შენობის საერთო სიმაღლე =	შეუზღუდავი	41.70
მიწის ზემოთ სართულის რაოდენობა =		12 სართული
მიწის დონის ქვედა სართულის რაოდენობა =		-

ფართობის შეზღუდვები ცხრილი 503 -ის მიხედვით			
დაკავებულობები		დასაშვები ფართობი კვ.მ.	შემოთავაზებული ფართობი კვ.მ.
1. სასაწყობო ჯგუფი სწ-2 (ღია ავტოსადგომი გარაჟი)	±0.00	შეუზღუდავი	1029.44
2. საცხოვრებელი ჯგუფი სც-2 (საცხოვრებელი ბინები)	+3.00	შეუზღუდავი	1075.97
3. საცხოვრებელი ჯგუფი სც-2 (საცხოვრებელი ბინები)	+6.30	შეუზღუდავი	1101.09
4. საცხოვრებელი ჯგუფი სც-2 (საცხოვრებელი ბინები)	+9.60	შეუზღუდავი	1098.57
5. საცხოვრებელი ჯგუფი სც-2 (საცხოვრებელი ბინები)	+12.90	შეუზღუდავი	1104.44
6. საცხოვრებელი ჯგუფი სც-2 (საცხოვრებელი ბინები)	+16.20	შეუზღუდავი	1106.58
7. საცხოვრებელი ჯგუფი სც-2 (საცხოვრებელი ბინები)	+19.50	შეუზღუდავი	1102.78
8. საცხოვრებელი ჯგუფი სც-2 (საცხოვრებელი ბინები)	+22.80	შეუზღუდავი	1143.41
9. საცხოვრებელი ჯგუფი სც-2 (საცხოვრებელი ბინები)	+26.10	შეუზღუდავი	1143.74
10. საცხოვრებელი ჯგუფი სც-2 (საცხოვრებელი ბინები)	+29.40	შეუზღუდავი	1146.45
11. საცხოვრებელი ჯგუფი სც-2 (საცხოვრებელი ბინები)	+32.70	შეუზღუდავი	1146.21
12. საცხოვრებელი ჯგუფი სც-2 (საცხოვრებელი ბინები)	+36.00	შეუზღუდავი	1152.58
იატაკის საერთო ფართობი =		13351.6	
იატაკების რაოდენობა =		მიწის დონის ზედა 12	
შენობის საერთო ფართობი =		13351.6 + 69.46 (±0.00 ნიშნ) + 132.37 (+3.00 ნიშნ) + 132.37 (+6.30 ნიშნ) + 132.37 (+9.60 ნიშნ) + 132.37 (+12.90 ნიშნ) + 132.37 (+16.20 ნიშნ) + 132.37 (+19.50 ნიშნ) + 132.37 (+22.80 ნიშნ) + 133.15 (+26.10 ნიშნ) + 133.15 (+29.40 ნიშნ) + 133.15 (+32.70 ნიშნ) + 133.15 (+36.00 ნიშნ) + 38.98 (+39.30 ნიშნ) = 14919.2	

გარე კედლის ცეცხლმედეგობისა და ღიობისადმი მოთხოვნები ცხრილების 602-ის და 705.8 -ის მიხედვით									
გარე კედელი	**ხანძარსაწინააღმდეგო მანძილი** (მეტრი)	**ცეცხლმედეგობის ხარისხი** (საათი)		**კედლის ღიობების ფართობი** (კედლის %)					
		მოთხოვნილი	**გათვალისწინებული**	**დასაშვები**			**გათვალისწინებული**		
				დაცული	**დაუცველი საშხეფებით**	**დაუცველი**	**დაცული**	**დაუცველი საშხეფებით**	**დაუცველი**
“ა-ე” ღერძებში	9-ზე მეტი	0	0	შეუზღუდავია	შეუზღუდავია	**შეუზღუდავია**	-	-	**აკმაყოფილებს**
“ე-ზ” ღერძებში	8.10 (მინიმალური)	1	1	შეუზღუდავია	შეუზღუდავია	**70%**	-	-	**18%**
“ზ-ი” ღერძებში	9-ზე მეტი	0	0	შეუზღუდავია	შეუზღუდავია	**შეუზღუდავია**	-	-	**აკმაყოფილებს**
“1-10” ღერძებში	9-ზე მეტი	0	0	შეუზღუდავია	შეუზღუდავია	**შეუზღუდავია**	-	-	**აკმაყოფილებს**
“10-10[1]” ღერძებში	8.80 (მინიმალური)	1	1	შეუზღუდავია	შეუზღუდავია	**70%**	-	-	**0**
“ი-ა” ღერძებში	9-ზე მეტი	0	0	შეუზღუდავია	შეუზღუდავია	**შეუზღუდავია**	-	-	**აკმაყოფილებს**
“10-7” ღერძებში ±0.00 ნიშნულზე	2.08 (მინიმალური)	1	1	25%	25%	**10%**	-	-	**0**
“10-7” ღერძებში ზედა ნიშულებზე	0.2 (მინიმალური)	1	1	დაუშვებელია	დაუშვებელია	**დაუშვებელია**	-	-	**0**
“7-1” ღერძებში	9-ზე მეტი	0	1	შეუზღუდავია	შეუზღუდავია	**შეუზღუდავია**	-	-	**აკმაყოფილებს**

„ზედა ნიშნულებზე“ - იგულისხმება სართულები +6.30 ნიშნულიდან +36.00 ნიშნულის ჩათვლით

ხანძრისაგან დაცვის სისტემებისადმი მოთხოვნები									
დაკავებულობები/ სივრცეები/გასასვლელი საშუალებები	ავტოსაშხეფი სისტემა	ალტერნატიული ავტომატური ცეცხლსაქრობი სისტემა	სახანძრო განგაშისა და ცეცხლაღმომჩენი სისტემები	სახანძრო მილდგარების სისტემები	კვამლის საკონტროლო სისტემები	ხელის ცეცხლმაქრები	საავარიო განგაშის სისტემები	ხანძრის მართვის ცენტრი	სახანძრო-სამაშველო სამსახურის მიერ გამოსაყენებელი მისაერთებელი
სასაწყობო ჯგუფი სწ-2 (ღია ავტოსადგომი)	-	-	1.საგანგებო ხმოვანი განგაშის საკომუნიკაციო სისტემა 2.სახანძრო სიგნალიზაცია	კი	-	კი	-		
საცხოვრებელი ჯგუფი სც-2	-	-	1. კვამლზე მორეაგირე მაუწყებლის მოწყობილობები 2.კვამლის ავტომატური აღმომჩენი	-	-	-	-		
დერეფნები	კი	-	1.სახანძრო განგაშის ხელით სამართავი კოლოფები 2.კვამლის ავტომატური აღმომჩენი 3.სახანძრო სიგნალიზაცია 4.საგანგებო ხმოვანი განგაშის საკომუნიკაციო სისტემა	კი	კვამლის მექანიკური გაწოვა	-	-		

კიბის უჯრედები	-	-	1.საგანგებო ხმოვანი განგაშის საკომუნიკაციო სისტემა 2.ორმხრივი კავშირის სისტემა 3. სახანძრო განყოფ. კავშირის სისტემა	-	დაწნევის სისტემა	-	-		
კიბის ვესტიბიულები	-	-	-	-	დაწნევის სისტემა	-	-		
სახანძრო-სამაშველო ლიფტი	-	-	სახანძრო განყოფ. კავშირის სისტემა	-	-	-	-		
სახანძრო-სამაშველო ლიფტის ფოიეები	-	-	1.საგანგებო ხმოვანი განგაშის საკომუნიკაციო სისტემა 2. სახანძრო განყოფ. კავშირის სისტემა 3.კვამლის ავტომატური აღმომჩენი	-	დაწნევის სისტემა	-	-		
ლიფტის შახტები	-	-	-	-	დაწნევის სისტემა	-	-		
ლიფტის სამანქანოები	-	-	კვამლის ავტომატური აღმომჩენი	-	-	-	-		

განიავებისადმი მოთხოვნები		
დაკავებულობები/სივრცეები/გასასვლელი საშუალებები	ბუნებრივი განიავება	ხელოვნური (მექანიკური) განიავება
დამხმარე ჯგუფი დს (სახანძრო ავზები და ტუმბო)	-	კი

სასაწყობო ჯგუფი სწ-1 (შერეული საწყობი)	-	კი
სასაწყობო ჯგუფი სწ-2 (ღია ატოსაგომი)	კი	-
საცხოვრებელი ჯგუფი სც-2 (ბინები)	კი	-
კიბის უჯრედები	-	კი/დაწნევის სისტემა
კიბის ვესტიბიულები	-	კი/დაწნევის სისტემა
სახანძრო-სამაშველო ლიფტის ფოიეები	-	კი/დაწნევის სისტემა
ლიფტის შახტა	-	კი/დაწნევის სისტემა
დერეფანი	-	კი (კვამლის მექანიკური გაწოვა)

თითოეული სართულიდან და სივრციდან გასასვლელი საშუალება									
სართულები	დაკავებულობა და დაკავებულობის დატვირთვის ჯამური მაჩვენებელი	მოთხოვნილი გასასვლელების/გასასვლელთან მისადგომის რაოდენობა	გათვალისწინებული გასასვლელების/გასასვლელთან მისადგომის რაოდენობა და ტიპი	გასასვლელი საშუალებების სიგანე (მეტრი)					
				გზა-კიბეები		დერაფანი,		გასასვლელის გზა-კარი	
				მოთხოვნილი	გათვალისწინებული	მოთხოვნილი	გათვალისწინებული	მოთხოვნილი	გათვალისწინებული (თავისუფალი)
±0.00 ნიშნულზე	სასაწყობო ჯგუფი სწ-2 (ღია ავტოსადგომი) დ.დ. 55	2	3 და მეტი (ღია მალი)	-	-	-	-	0.82	1.20 და მეტი
+3.00 ნიშნულზე	საცხოვრებელი ჯგუფი სც-2 (საცხოვრებელი ბინები)	1 (თითოეულ ბინას)	1 (გზა-კარი) (თითოეულ ბინას)	-	-	-	-	0.82	
+3.00 ნიშნულზე სართულს ს.დ.დ. 57		2	2 (გზა-კიბე)	1.10	1.36	1.20	1.43 (მინიმალური)	0.82	0.82
+6.30 ნიშნულზე	საცხოვრებელი ჯგუფი სც-2 (საცხოვრებელი ბინები)	1 (თითოეულ ბინას)	1 (გზა-კარი) (თითოეულ ბინას)	-	-	-	-	0.82	0.82
+6.30 ნიშნულზე სართულს ს.დ.დ. 58		2	2 (გზა-კიბე)	1.10	1.36	1.20	1.43 (მინიმალური)	0.82	0.82

+9.60 ნიშნულზე	საცხოვრებელი ჯგუფი სც-2 (საცხოვრებელი ბინები)	1 (თითოეულ ბინას)	1 (გზა-კარი) (თითოეულ ბინას)	-	-	-	-	0.82	0.82
+9.60 ნიშნულზე სართულს ს.დ.დ. 59		2	2 (გზა-კიბე)	1.10	1.36	1.20	1.43 (მინიმალური)	0.82	0.82
+12.90 ნიშნულზე	საცხოვრებელი ჯგუფი სც-2 (საცხოვრებელი ბინები)	1 (თითოეულ ბინას)	1 (გზა-კარი) (თითოეულ ბინას)	-	-	-	-	0.82	0.82
+12.90 ნიშნულზე სართულს ს.დ.დ. 59		2	2 (გზა-კიბე)	1.10	1.36	1.20	1.43 (მინიმალური)	0.82	0.82
+16.20 ნიშნულზე	საცხოვრებელი ჯგუფი სც-2 (საცხოვრებელი ბინები)	1 (თითოეულ ბინას)	1 (გზა-კარი) (თითოეულ ბინას)	-	-	-	-	0.82	0.82
+16.20 ნიშნულზე სართულს ს.დ.დ. 59		2	2 (გზა-კიბე)	1.10	1.36	1.20	1.43 (მინიმალური)	0.82	0.82
+19.50 ნიშნულზე	საცხოვრებელი ჯგუფი სც-2 (საცხოვრებელი ბინები)	1 (თითოეულ ბინას)	1 (გზა-კარი) (თითოეულ ბინას)	-	-	-	-	0.82	0.82
+19.50 ნიშნულზე სართულს ს.დ.დ. 59		2	2 (გზა-კიბე)	1.10	1.36	1.20	1.43 (მინიმალური)	0.82	0.82
+22.80 ნიშნულზე	საცხოვრებელი ჯგუფი სც-2 (საცხოვრებელი ბინები)	1 (თითოეულ ბინას)	1 (გზა-კარი) (თითოეულ ბინას)	-	-	-	-	0.82	0.82
+22.80 ნიშნულზე სართულს ს.დ.დ. 61		2	2 (გზა-კიბე)	1.10	1.36	1.20	1.43 (მინიმალური)	0.82	0.82
+26.10 ნიშნულზე	საცხოვრებელი ჯგუფი სც-2 (საცხოვრებელი ბინები)	1 (თითოეულ ბინას)	1 (გზა-კარი) (თითოეულ ბინას)	-	-	-	-	0.82	0.82
+26.10 ნიშნულზე სართულს ს.დ.დ. 61		2	2 (გზა-კიბე)	1.10	1.36	1.20	1.43 (მინიმალური)	0.82	0.82
+29.40 ნიშნულზე	საცხოვრებელი ჯგუფი სც-2 (საცხოვრებელი ბინები)	1 (თითოეულ ბინას)	1 (გზა-კარი) (თითოეულ ბინას)	-	-	-	-	0.82	0.82

+29.40 ნიშნულზე სართულს ს.დ.დ. 61		2	2 (გზა-კიბე)	1.10	1.36	1.20	1.43 (მინიმალური)	0.82	0.82
+32.70 ნიშნულზე	საცხოვრებელი ჯგუფი სც-2 (საცხოვრებელი ბინები)	1 (თითოეულ ბინას)	1 (გზა-კარი) (თითოეულ ბინას)	-	-	-	-	0.82	0.82
+32.70 ნიშნულზე სართულს ს.დ.დ.61		2	2 (გზა-კიბე)	1.10	1.36	1.20	1.43 (მინიმალური)	0.82	0.82
+36.00 ნიშნულზე	საცხოვრებელი ჯგუფი სც-2 (საცხოვრებელი ბინები)	1 (თითოეულ ბინას)	1 (გზა-კარი) (თითოეულ ბინას)	-	-	-	-	0.82	0.82
+36.00 ნიშნულზე სართულს ს.დ.დ. 61		2	2 (გზა-კიბე)	1.10	1.36	1.20	1.43 (მინიმალური)	0.82	0.82

წყალსადენი სისტემის ფიქსირებული მოწყობილობების რაოდენობა

ცხრილი 1602.1-ის მიხედვით

სართულები	დაკავებულობა და დაკავებულობის დატვირთვის ჯამური მაჩვენებელი	ფიქსირებული მოწყობილობები (ცალი)											
		უნიტაზი		ტუალეტის ხელსაბანები		აბაზანა/შხაპი		სასმელი წყლის აპარატი		სამომსახურო ნიჟარა		სამზარეულოს ნიჟარა	
		მოთხოვნილი	დაწესებული	მოთხოვნილი	დაწესებული	მოთხოვნილი	დაწესებული	მოთხოვნილი	დაწესებული	მოთხოვნილი	დაწესებული	მოთხოვნილი	დაწესებული
±0.00 ნიშნულზე	სასაწყობო ჯგუფი სწ-2 (ღია ავტოსადგომი) დ.დ. 55	-	-	-	-	-	-	-	-	-	-	-	-

წყალსადენი სისტემის ფიქსირებული მოწყობილობების რაოდენობა-საცხოვრებელი ჯგუფი სც-2 ქვეჯგუფი ცხრილი 1602.1-ის მიხედვით											
სართულები	საცხოვრებელი ერთეულები	ფიქსირებული მოწყობილობები									
		უნიტაზი (ერთ საცხოვრებელ ერთეულზე)		ტუალეტის ხელსაბანები (ერთ საცხოვრებელ ერთეულზე)		აბაზანა/შხაპი (ერთ საცხოვრებელ ერთეულზე)		სამზარეულოს ნიჟარა (ერთ საცხოვრებელ ერთეულზე)		ავტომატური სარეცხი მანქანის მისაერთებელი	
		მოთხოვნილი	დაპროექტ.	მოთხოვნილი	დაპროექტ.	მოთხოვნილი	დაპროექტ.	მოთხოვნილი	დაპროექტ.	მოთხოვნილი (20 საცხ. ერთეულზე)	დაპროექტ. (თითო საცხ. ერთეულზე)
+3.00 ნიშნულზე	„ბ“ ტიპის ბინები: ბინა №1-დან ბინა №14-ის ჩათვლით	1	1	1	1	1	1	1	1	1	1
+6.30 ნიშნულზე	„ბ“ ტიპის ბინები: ბინა №15-დან ბინა №28-ის ჩათვლით	1	1	1	1	1	1	1	1	1	1
+9.60 ნიშნულზე	„ბ“ ტიპის ბინები: ბინა №29-დან ბინა №42-ის ჩათვლით	1	1	1	1	1	1	1	1	1	1
+12.90 ნიშნულზე	„ბ“ ტიპის ბინები: ბინა №43-დან ბინა №56-ის ჩათვლით	1	1	1	1	1	1	1	1	1	1
+16.20 ნიშნულზე	„ბ“ ტიპის ბინები: ბინა №57-დან ბინა №70-ის ჩათვლით	1	1	1	1	1	1	1	1	1	1
+19.50 ნიშნულზე	„ბ“ ტიპის ბინები: ბინა №71-დან ბინა №84-ის ჩათვლით	1	1	1	1	1	1	1	1	1	1
+22.80 ნიშნულზე	„ბ“ ტიპის ბინები: ბინა №85-დან ბინა №98-ის ჩათვლით	1	1	1	1	1	1	1	1	1	1
+26.10 ნიშნულზე	„ა“ ტიპის ბინები №99	1	1 შშმპ	1	1 შშმპ	1	1 შშმპ	1	1 შშმპ	1	1

	„ბ“ ტიპის ბინები: №100; №101; №102; №103; №104; №105; №106; №107; №108; №109; №110; №111; №112;	1	1	1	1	1	1	1	1	1	1
+29.40 ნიშნულზე	„ა“ ტიპის ბინები №118	1	1 შშმპ	1	1 შშმპ	1	1 შშმპ	1	1 შშმპ	1	1
	„ბ“ ტიპის ბინები: №113; №114; №115; №116; №117; №119; №120; №121; №122; №123; №124; №125; №126;	1	1	1	1	1	1	1	1	1	1
+32.70 ნიშნულზე	„ა“ ტიპის ბინები №134	1	1 შშმპ	1	1 შშმპ	1	1 შშმპ	1	1 შშმპ	1	1
	„ბ“ ტიპის ბინები: №127; №128; №129; №130; №131; №132; №133; №135; №136; №137; №138; №139; №140;	1	1	1	1	1	1	1	1	1	1
+36.00 ნიშნულზე	„ა“ ტიპის ბინები №145	1	1 შშმპ	1	1 შშმპ	1	1 შშმპ	1	1 შშმპ	1	1
	„ბ“ ტიპის ბინები: №141; №142; №143; №144; №146; №147; №148; №149; №150; №151; №152; №153; №154;	1	1	1	1	1	1	1	1	1	1

პროექტის შემადგენლობა

№	ფურცლის №	დასახელება	მასშტაბი
		არქიტექტურა	
1	ას-100	სიტუაციური გეგმა	1:500
2	ამ-100	მიწის ნაკვეთის გეგმა	1:500
3	აე-100	გეგმა +0.00 ნიშნულზე	1:200
4	აე-101	გეგმა +3.00 ნიშნულზე	1:200
5	აე-102	გეგმა +6.30 ნიშნულზე	1:200
6	აე-103	გეგმა +9.60 ნიშნულზე	1:200
7	აე-104	გეგმა +12.90 ნიშნულზე	1:200
8	აე-105	გეგმა +16.20 ნიშნულზე	1:200
9	აე-106	გეგმა +19.50 ნიშნულზე	1:200
10	აე-107	გეგმა +22.80 ნიშნულზე	1:200
11	აე-108	გეგმა +26.10 ნიშნულზე	1:200
12	აე-109	გეგმა +29.40 ნიშნულზე	1:200
13	აე-110	გეგმა +32.70 ნიშნულზე	1:200
14	აე-111	გეგმა +36.00 ნიშნულზე	1:200
15	აე-112	გეგმა +39.30 ნიშნულზე	1:200
16	აე-113	სახურავი	1:200
17	აე-113	მიწის დონის განსაზღვრის გეგმა	1:200
18	აე-200	ფასადი	1:200
19	აე-201	ფასადი	1:200
20	აე-202	ფასადი	1:200
21	აე-203	ფასადი	1:200
23	აე-300	ჭრილი 10-1	1:200
24	აე-301	ჭრილი ი-ა	1:200
25	აე-302	ჭრილი 1-10	1:200
26	აე-400	კიბე	1:20
27	აე-401	კიბე მოაჯირი სახელურები	1:25
28	აე-402	ლიფტი	1:24
29	აე-500	კვანძები	1:10
30	აე-600	კარი ფანჯარა	1:25
		დაკავებულობა და გასასვლელი საშუალებები	
31	აე-101-დგ	გეგმა +0.00 ნიშნულზე	1:200
32	აე-102-დგ	გეგმა +3.00 ნიშნულზე	1:200
33	აე-103-დგ	გეგმა +6.30 ნიშნულზე	1:200
34	აე-104-დგ	გეგმა +9.60 ნიშნულზე	1:200
35	აე-105-დგ	გეგმა +12.90 ნიშნულზე	1:200
36	აე-106-დგ	გეგმა +16.20 ნიშნულზე	1:200
37	აე-107-დგ	გეგმა +19.50 ნიშნულზე	1:200
38	აე-108-დგ	გეგმა +22.80 ნიშნულზე	1:200
39	აე-109-დგ	გეგმა +26.10 ნიშნულზე	1:200
40	აე-110-დგ	გეგმა +29.40 ნიშნულზე	1:200
41	აე-111-დგ	გეგმა +32.70 ნიშნულზე	1:200
42	აე-112-დგ	გეგმა +36.00 ნიშნულზე	1:200
43	აე-113-დგ	გეგმა +39.30 ნიშნულზე	1:200
44	აე-300-დგ	ჭრილი 10-1	1:200
45	აე-301-დგ	ჭრილი ი-ა	1:200
46	აე-302-დგ	ჭრილი 1-10	1:200
		ხანძარსაწინააღმდეგო სისტემები	
47	ხ-100	გეგმა +0.00 ნიშნულზე	1:200
48	ხ-101	გეგმა +3.00 ნიშნულზე	1:200
49	ხ-102	გეგმა +6.30 ნიშნულზე	1:200
50	ხ-103	გეგმა +9.60 ნიშნულზე	1:200
51	ხ-104	გეგმა +12.90 ნიშნულზე	1:200
52	ხ-105	გეგმა +16.20 ნიშნულზე	1:200
53	ხ-106	გეგმა +19.50 ნიშნულზე	1:200
54	ხ-107	გეგმა +22.80 ნიშნულზე	1:200
55	ხ-108	გეგმა +26.10 ნიშნულზე	1:200
56	ხ-109	გეგმა +29.40 ნიშნულზე	1:200
57	ხ-110	გეგმა +32.70 ნიშნულზე	1:200
58	ხ-111	გეგმა +36.00 ნიშნულზე	1:200
59	ხ-112	გეგმა +39.30 ნიშნულზე	1:200
60	ხ-113	ჭრილი 10-1	1:200
61	ხ-114	ჭრილი ი-ა	1:200
62	ხ-115	ჭრილი 1-10	1:200
		მისაწვდომობის გეგმა	
63	აე-100-მგ	გეგმა +0.00 ნიშნულზე	1:200
64	აე-101-მგ	გეგმა +3.00 ნიშნულზე	1:200
65	აე-102-მგ	გეგმა +6.30 ნიშნულზე	1:200
66	აე-103-მგ	გეგმა +9.60 ნიშნულზე	1:200
67	აე-104-მგ	გეგმა +12.90 ნიშნულზე	1:200
68	აე-105-მგ	გეგმა +16.20 ნიშნულზე	1:200
69	აე-106-მგ	გეგმა +19.50 ნიშნულზე	1:200
70	აე-107-მგ	გეგმა +22.80 ნიშნულზე	1:200
71	აე-108-მგ	გეგმა +26.10 ნიშნულზე	1:200
72	აე-109-მგ	გეგმა +29.40 ნიშნულზე	1:200
73	აე-110-მგ	გეგმა +32.70 ნიშნულზე	1:200
74	აე-111-მგ	გეგმა +36.00 ნიშნულზე	1:200
75	აე-112-მგ	გეგმა +39.30 ნიშნულზე	1:200
76	აე-400-მ	მისაწვდომი ტუალეტი	1:200
77	აე-401-მ	ნიშნები,პიქტოგრამები,ბრაილი	1:5
78	აე-402-მ	ნიშნები,პიქტოგრამები,ბრაილი	1:2
79	აე-403-მ	ნიშნები,პიქტოგრამები,ბრაილი	1:10
80	აე-404-მ	ნიშნები,პიქტოგრამები,ბრაილი	1:5
81	აე-405-მ	ნიშნები,პიქტოგრამები,ბრაილი	1:5
82	აე-406-მ	ნიშნები,პიქტოგრამები,ბრაილი	1:5



მისამართი	ქ. თბილისი დიდი დიღომი IV მკ.რ კორპ. №29-ის მიმდ.	
პ ი რ ო ბ ი თ ი ნ ი შ ნ ე ბ ი		ი/მ. ემზარი გებელია ტელ: 599 53 71 65
	დირექტორი	ე.გებელია
	შემასრულა	ე.გებელია
	მ. 1:500	გაიცა: 19.10.2020წ.

საცხ. სახლი
არასაცხ. სახლი
ფარდული
მშენებარე მშენებ. შენობა
სამეთვალყურეო ჯიხური
სერვიტუტი
სატრანსფორმატორო ჯიხური
რეზერვუარი
რკინიგზა
ელ. გადამცემი ხაზი
ხეები
ბენზოგასამართი
ღობე
ქვის კედელი
კედელი
ბორდიური
ფლატე
საერთაშორისო სისტემის კოორდინ.
ადგილობ. სისტემის სამუშაო კოორდინ.
ხის ღობე
წ წყალგაყვანილობა
კ კანალიზაცია
სნ სანიაღვრე
ელ. ქსელები
გ გაზი
კშ კაშხირგაბმული ოგა



არიქტექტურა

გეგმა +0.00 ნიშნულზე

პირობითი აღნიშვნები

- ბეტონი
- ბლოკი
- ტიხარი
- ერთფრთიანი კარი
- ერთფრთიანი კარი ზღურბლით

დირექტორი : ჯირილე მორჩილაძე	არქიტექტორი: ჯირილე მორჩილაძე გოჩა ნადირაშვილი გიორგი შონია ანა წიკლაური	გეოლოგია: გ.სიყმაშვილი გ.სადრაძე	სახანძრო უსაფრთხოება: ი. ჯვარაცხელია მ.ძიძიგური	საპროექტო ორგანიზაცია შ.პ.ს "დიზაინ სტუდიო"	მრავალბინიანი საცხოვრებელი სახლი ს/ს 01.10.07.004.069	დამკვეთი: შ.პ.ს "პერსპექტივა 1 " №:405446520

ფურცელი № 3	მასშტაბი 1:200
	აე -100

არქიტექტურა

გეგმა +3.00 ნიშნულზე

პირობითი აღნიშვნები

- ბეტონი
- ბლოკი
- ტიხარი
- ერთფრთიანი კარი
- ერთფრთიანი კარი ზღურბლით

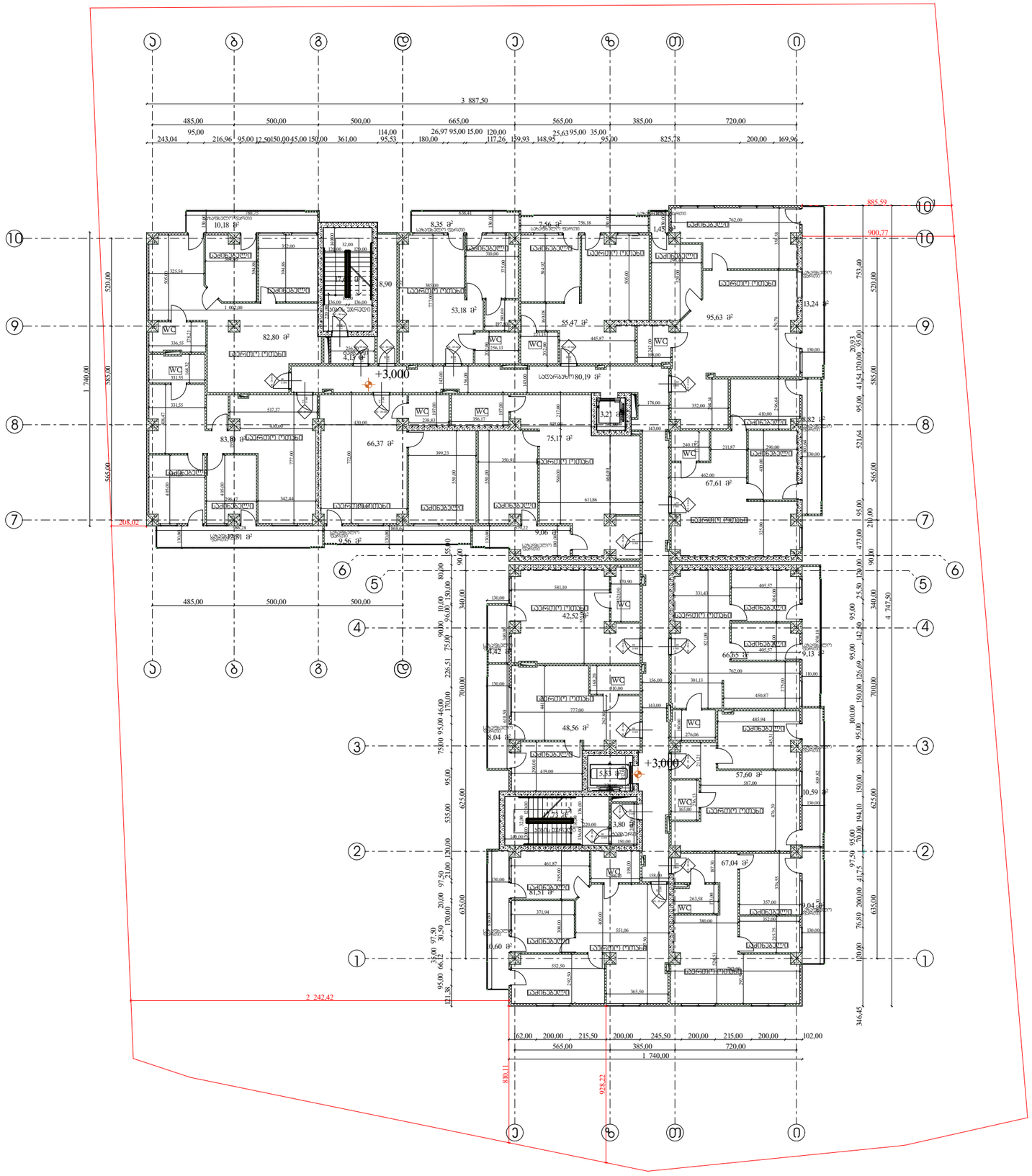

დირექტორი :	არქიტექტორი:	გეოლოგია:	სახანძრო უსაფრთხოება:	საპროექტო ორგანიზაცია	მრავალბინიანი საცხოვრებელი სახლი	დამკვეთი:
პირილე მორჩილაძე	პირილე მორჩილაძე გოჩა ნადირაშვილი გიორგი შონია ანა წიკლაური	გ.სიყმაშვილი გ.სადრაძე	ი. კვარაცხელია მ.ძიძიგური	შ.პ.ს "დიზაინ სტუდიო"	ს/კ 01.10.07.004.069	შ.პ.ს "პერსპექტივა 1 " №:405446520

ფურცელი № 4	მასშტაბი 1:200 აე -101

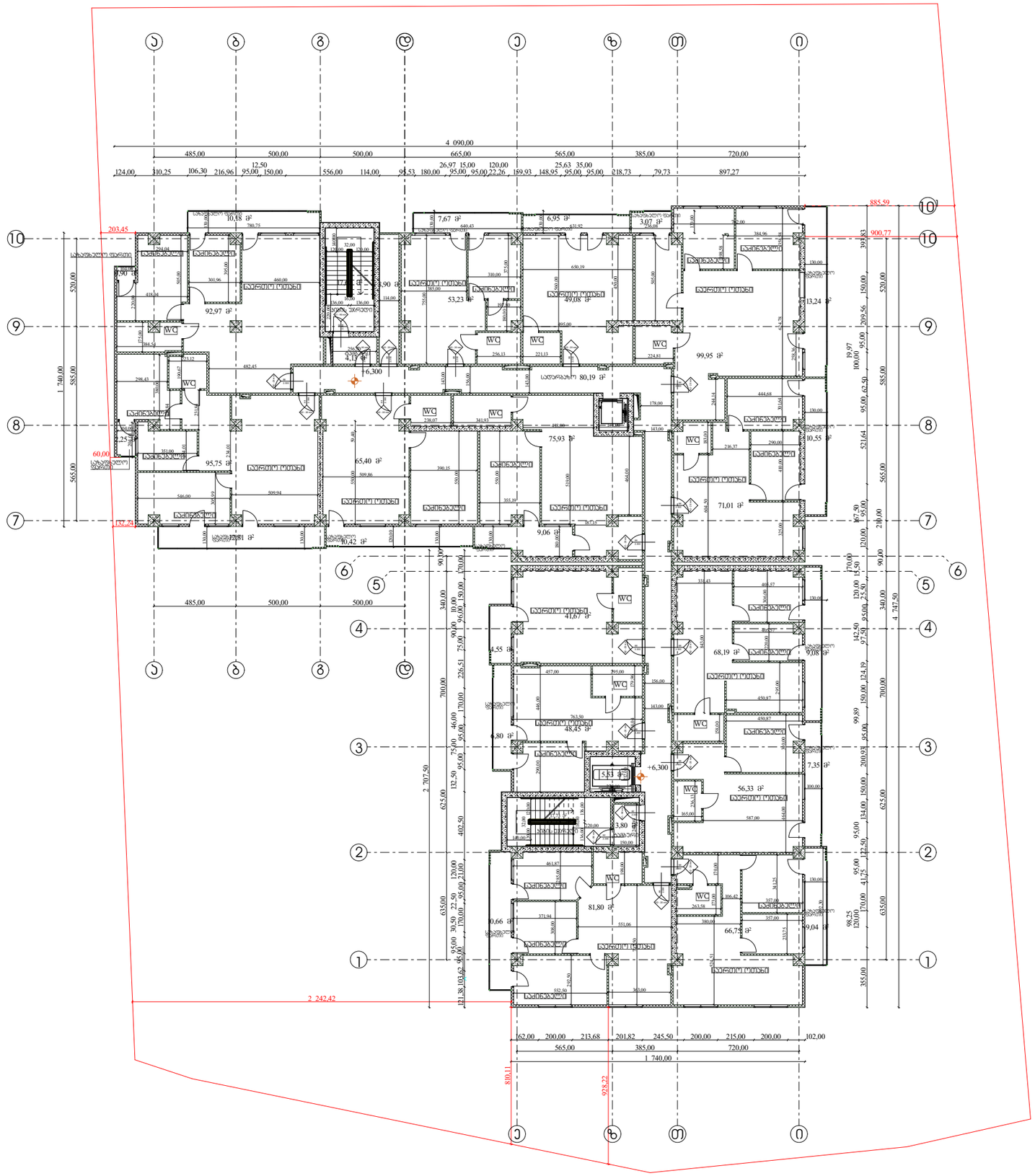

არქიტექტურა

გეგმა +6.30 ნიშნულზე

პირობითი აღნიშვნები

- ბეტონი
- ბლოკი
- ტიხარი
- ერთფრთიანი კარი
- ერთფრთიანი კარი ზღურბლით

დირექტორი : პირილე მორჩილაძე	არქიტექტორი: პირილე მორჩილაძე გოჩა ნადირაშვილი გიორგი შონია ანა წიკლაური	გეოლოგია: გ.სიყმაშვილი გ.სადრაძე	სახანძრო უსაფრთხოება: ი. ჯვარაცხელია მ.ძიძიგური	საპროექტო ორგანიზაცია შ.პ.ს "დიზაინ სტუდიო"	მრავალბინიანი საცხოვრებელი სახლი ს/პ 01.10.07.004.069	დამკვეთი: შ.პ.ს "ჰერსპექტივა 1 " №:405446520

ფურცელი № 5	მასშტაბი 1:200	
	ა3 -102	

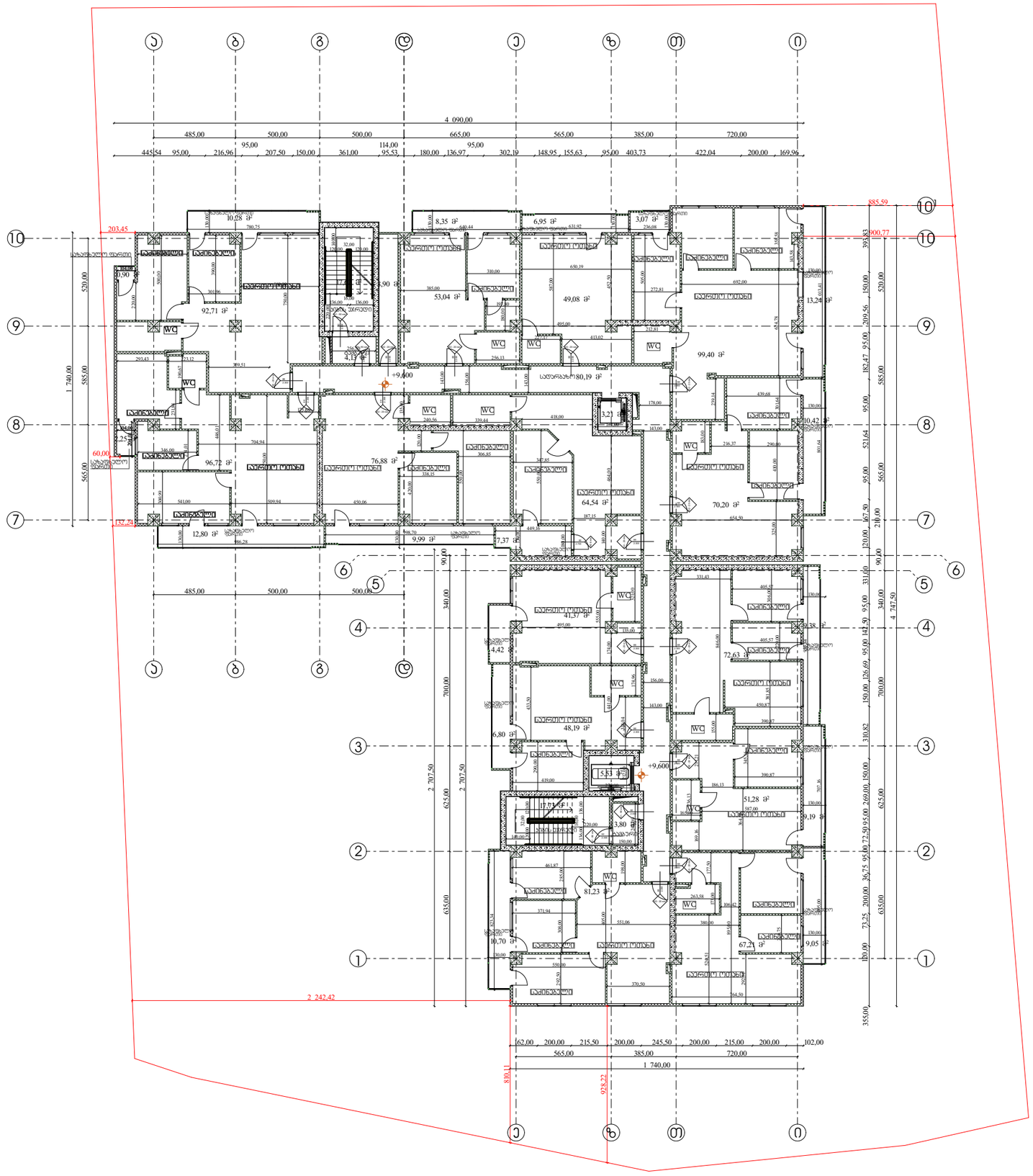

არქიტექტურა

გეგმა +9.60 ნიშნულზე

პირობითი აღნიშვნები

- ბეტონი
- ბლოკი
- ტიხარი
- ერთფრთიანი კარი
- ერთფრთიანი კარი ზღურბლით

დირექტორი : პირილე მორჩილაძე	არქიტექტორი: პირილე მორჩილაძე გოჩა ნადირაშვილი გიორგი შონია ანა წიკლაური	გეოლოგია: გ.სიყმაშვილი გ.სადრაძე	სახანძრო უსაფრთხოება: ი. ჯვარაცხელია მ.ძიძიგური	საპროექტო ორგანიზაცია შ.პ.ს "დიზაინ სტუდიო"	მრავალბინიანი საცხოვრებელი სახლი ს/კ 01.10.07.004.069	დამკვეთი: შ.პ.ს "ჰერსპექტივა 1 " №:405446520

ფურცელი № 6	მასშტაბი 1:200	
	ა3 -103	

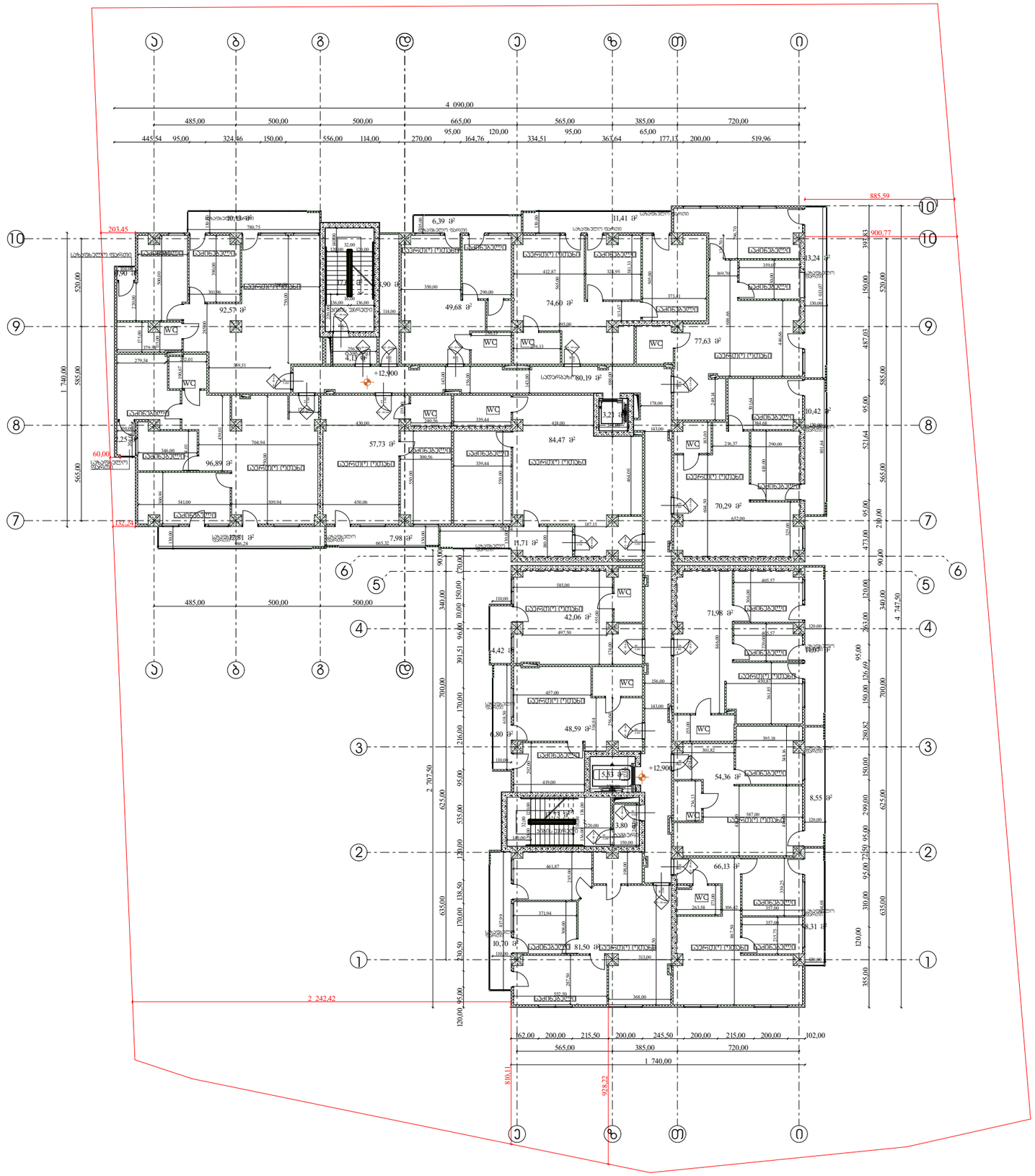

არქიტექტურა

გეგმა +12.90 ნიშნულზე

პირობითი აღნიშვნები

- ბეტონი
- ბლოკი
- ტიხარი
- ერთფრთიანი კარი
- ერთფრთიანი კარი ზღურბლით

დირექტორი : პირილე მორჩილაძე	არქიტექტორი: პირილე მორჩილაძე გოჩა ნადირაშვილი გიორგი შონია ანა წიკლაური	გეოლოგია: გ.სიყმაშვილი გ.სადრაძე	სახანძრო უსაფრთხოება: ი. ჯვარაცხელია მ.ძიძიგური	საპროექტო ორგანიზაცია შ.პ.ს "დიზაინ სტუდიო"	მრავალბინიანი საცხოვრებელი სახლი ს/ს 01.10.07.004.069	დამკვეთი: შ.პ.ს "ჰერსპექტივა 1 " №:405446520

ფურცელი № 7	მასშტაბი 1:200	
	ა3 -104	

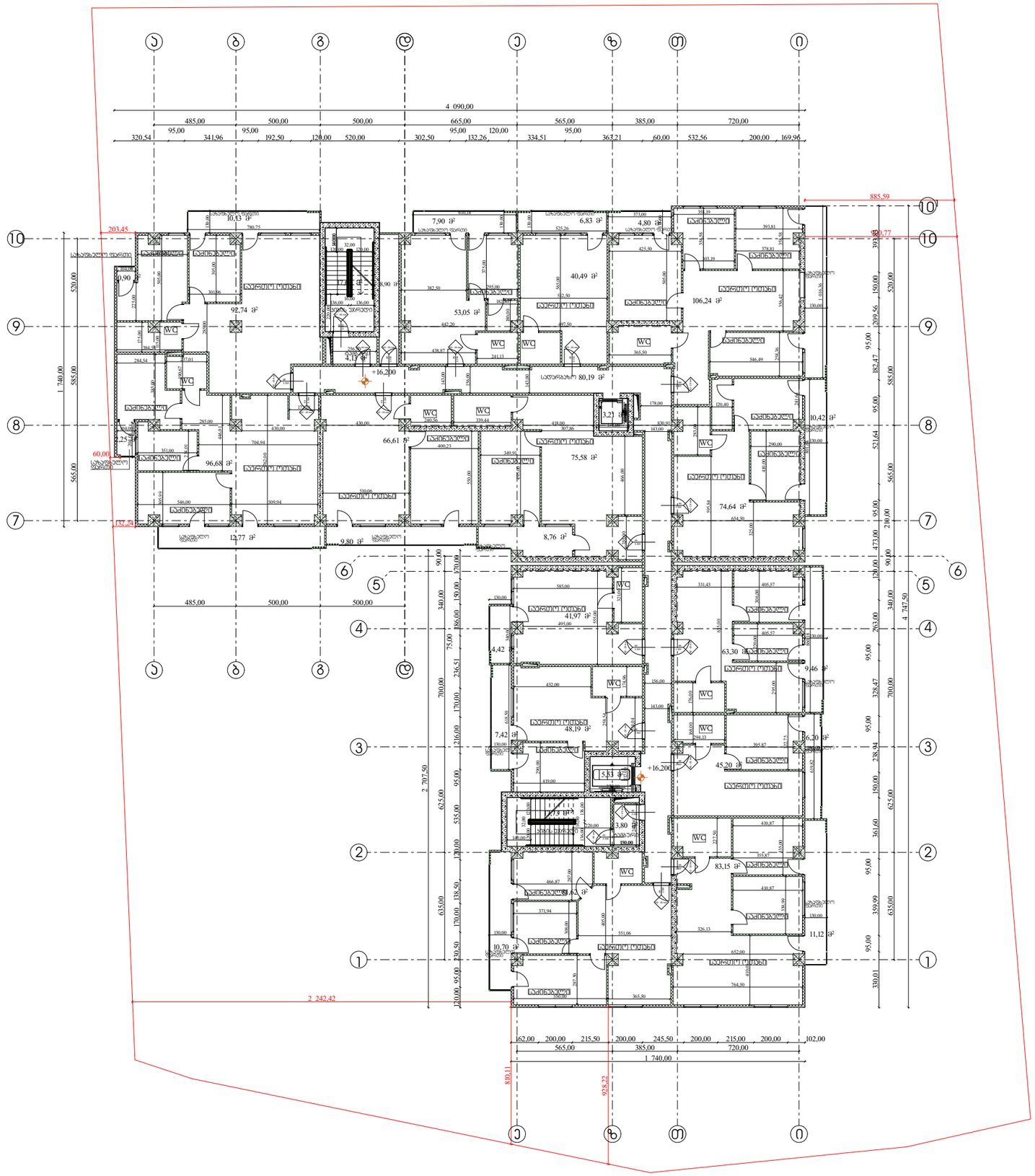

არქიტექტურა

გეგმა +16.20 ნიშნულზე

პირობითი აღნიშვნები

- ბეტონი
- ბლოკი
- ტიხარი
- ერთფრთიანი კარი
- ერთფრთიანი კარი ზღურბლით

დირექტორი : პირილე მორჩილაძე	არქიტექტორი: პირილე მორჩილაძე გოჩა ნადირაშვილი გიორგი შონია ანა წიკლაური	გეოლოგია: გ.სიყმაშვილი გ.სადრაძე	სახანძრო უსაფრთხოება: ი. ჯვარაცხელია მ.ძიძიგური	საპროექტო ორგანიზაცია შ.პ.ს "დიზაინ სტუდიო"	მრავალბინიანი საცხოვრებელი სახლი ს/კ 01.10.07.004.069	დამკვეთი: შ.პ.ს "ჰერსპექტივა 1 " №:405446520

ფურცელი № 8	მასშტაბი 1:200	
	ა3 -105	

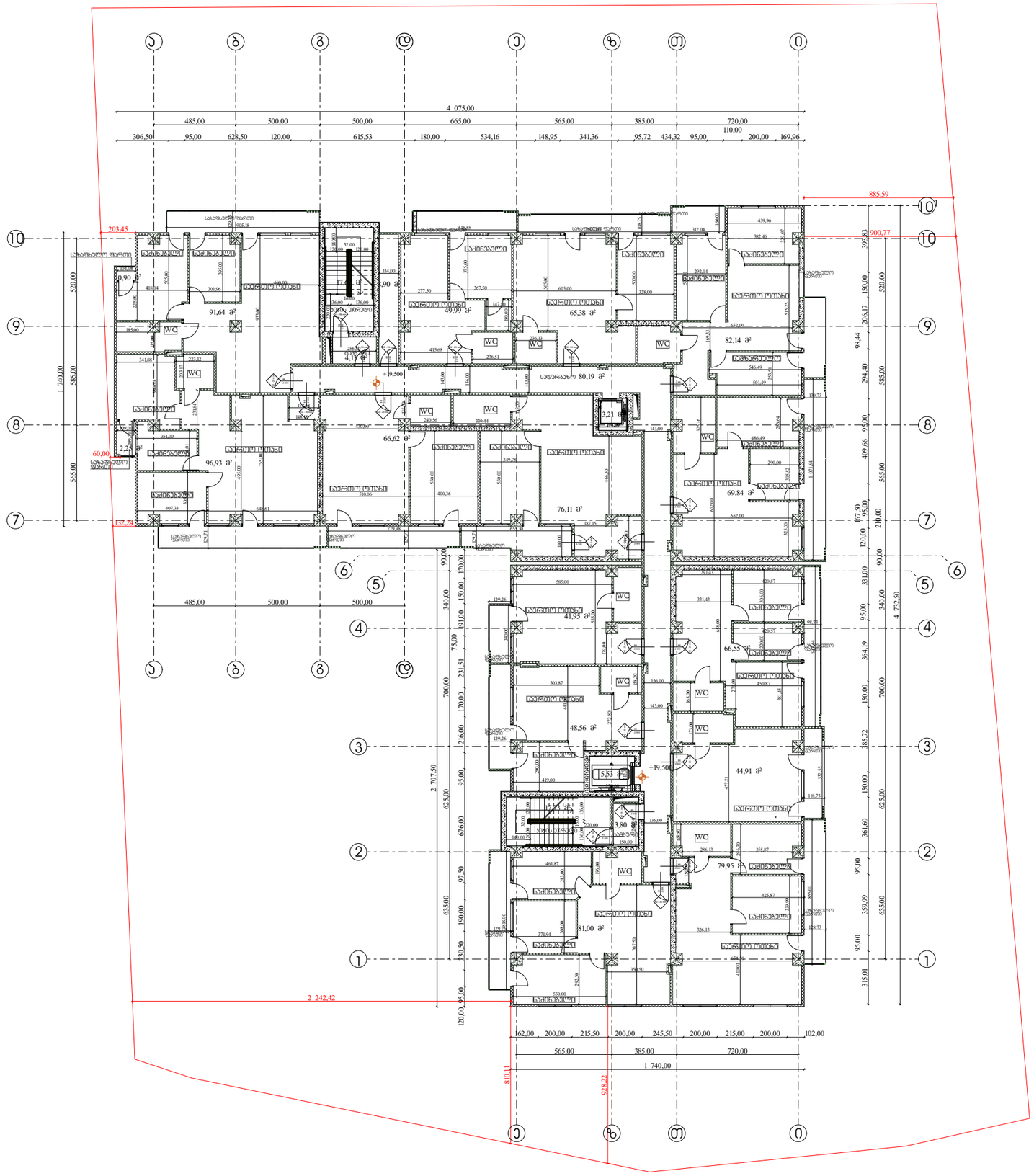

არქიტექტურა

გეგმა +19.50 ნიშნულზე

პირობითი აღნიშვნები

- ბეტონი
- ბლოკი
- ტიხარი
- ერთფრთიანი კარი
- ერთფრთიანი კარი ზღურბლით

დირექტორი : ჯირილე მორჩილაძე	არქიტექტორი: ჯირილე მორჩილაძე გოჩა ნადირაშვილი გიორგი შონია ანა წიკლაური	გეოლოგია: გ.სიყმაშვილი გ.სადრაძე	სახანძრო უსაფრთხოება: ი. ჯვარაცხელია მ.ძიძიგური	საპროექტო ორგანიზაცია შ.პ.ს "დიზაინ სტუდიო"	მრავალბინიანი საცხოვრებელი სახლი ს/კ 01.10.07.004.069	დამკვეთი: შ.პ.ს "ჰერსპექტივა 1 " №:405446520

ფურცელი № 9	მასშტაბი 1:200	
	ა3 -106	

არქიტექტურა

გეგმა +22.80 ნიშნულზე

პირობითი აღნიშვნები

- ბეტონი
- ბლოკი
- ტიხარი
- ერთფრთიანი კარი
- ერთფრთიანი კარი ზღურბლით

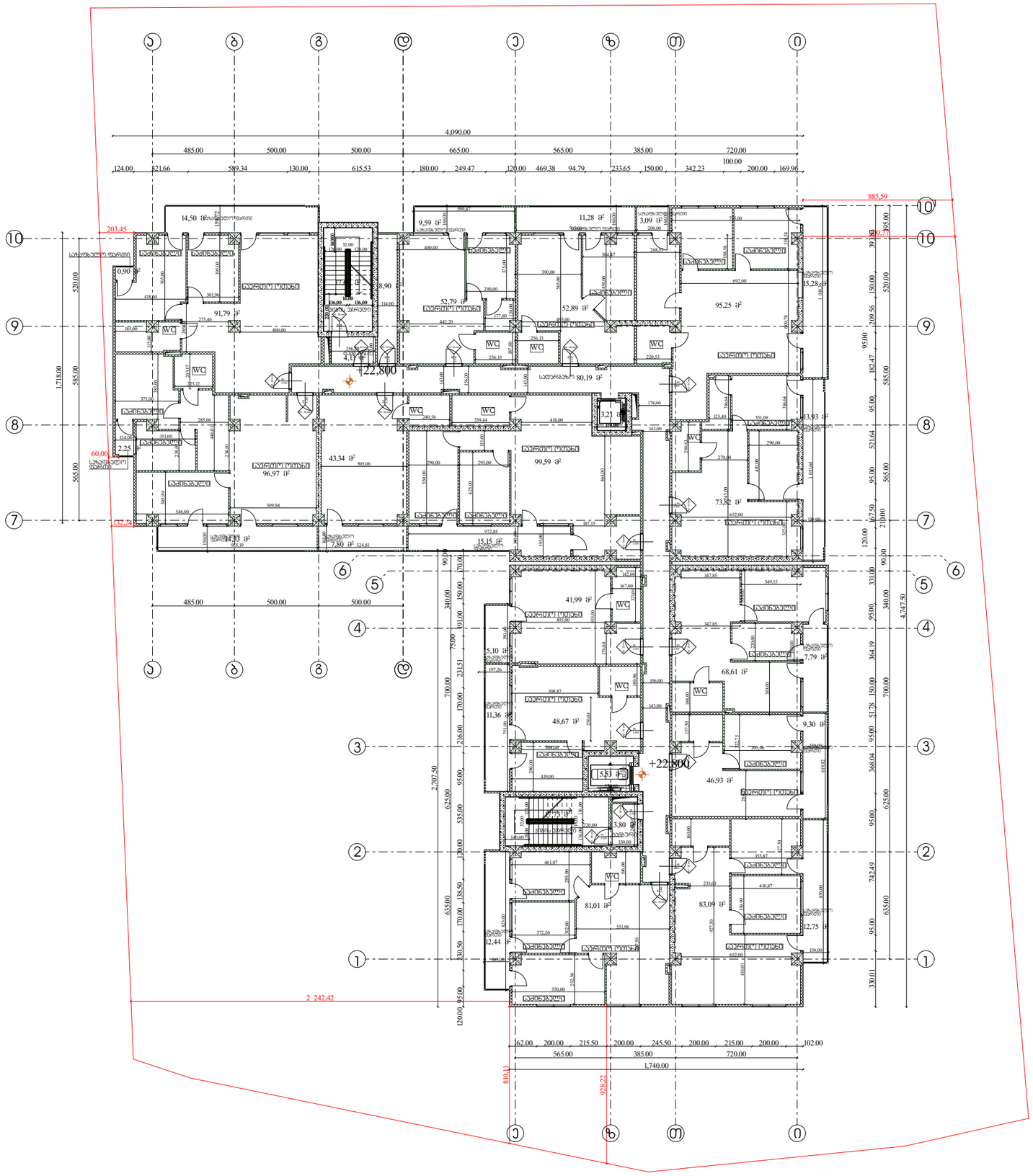

დირექტორი :	არქიტექტორი:	გეოლოგია:	სახანძრო უსაფრთხოება:	საპროექტო ორგანიზაცია	მრავალბინიანი საცხოვრებელი სახლი	დამკვეთი:
ჯირილე მორჩილაძე	ჯირილე მორჩილაძე გოჩა ნადირაშვილი გიორგი შონია ანა წიკლაური	გ.სიყმაშვილი გ.სადრაძე	ი. ჯვარაცხელია მ.ძიძიგური	შ.პ.ს "დიზაინ სტუდიო"	ს/კ 01.10.07.004.069	შ.პ.ს "ჯერსპექტივა 1 " №:405446520

ფურცელი № 10	მასშტაბი 1:200 აე -107

არქიტექტურა

გეგმა +26.10 ნიშნულზე

პირობითი აღნიშვნები

- ბეტონი
- ბლოკი
- ტიხარი
- ერთფრთიანი კარი
- ერთფრთიანი კარი ზღურბლით

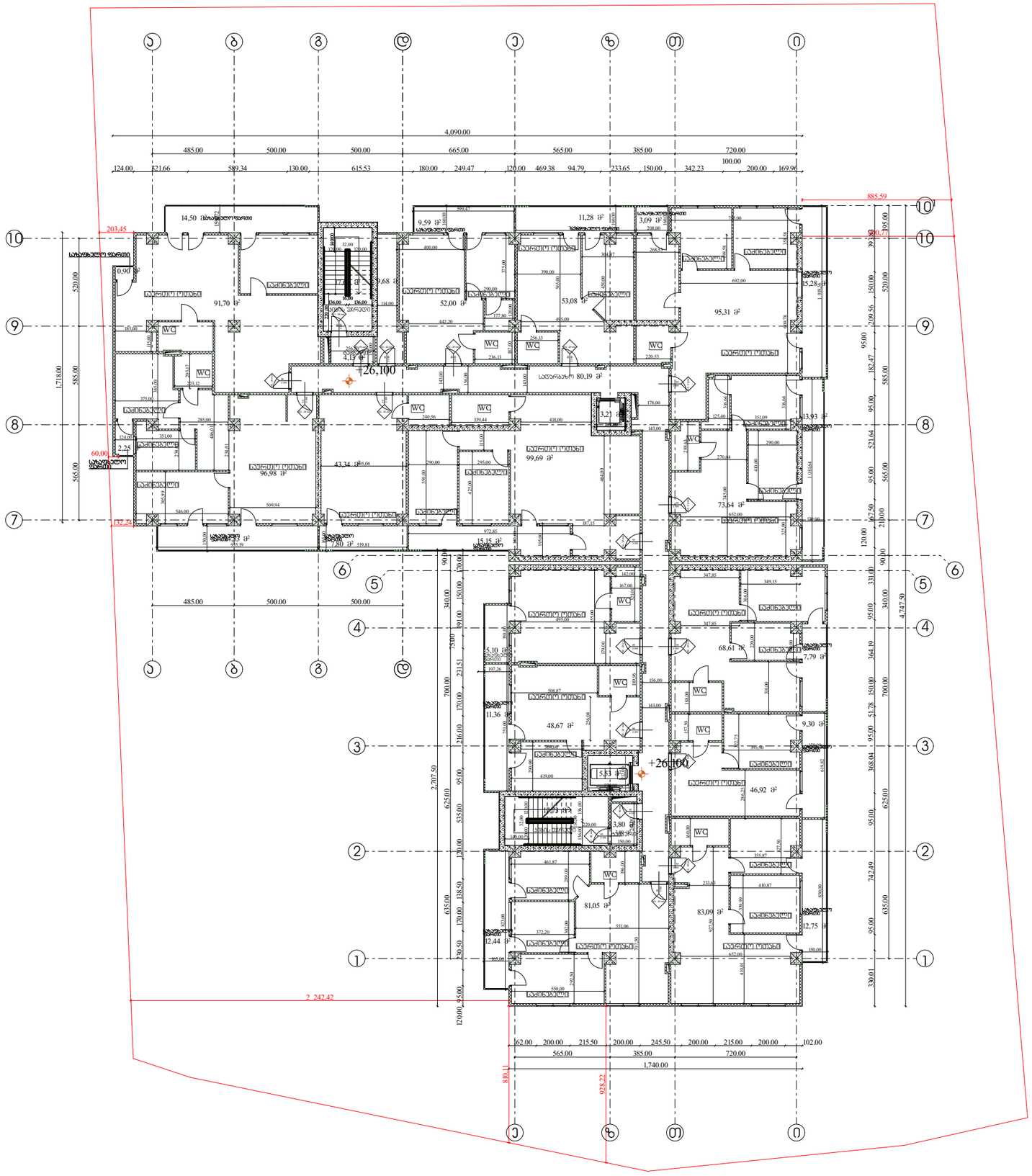

დირექტორი :	არქიტექტორი:	გეოლოგია:	სახანძრო უსაფრთხოება:	საპროექტო ორგანიზაცია	მრავალბინიანი საცხოვრებელი სახლი	დამკვეთი:
პირილე მორჩილაძე	პირილე მორჩილაძე გოჩა ნადირაშვილი გიორგი შონია ანა წიკლაური	გ.სიყმაშვილი გ.სადრაძე	ი. კვარაცხელია მ.ძიძიგური	შ.პ.ს "დიზაინ სტუდიო"	ს/კ 01.10.07.004.069	შ.პ.ს "ვერსპექტივა 1 " №:405446520

ფურცელი № 11	მასშტაბი 1:200 აე -108

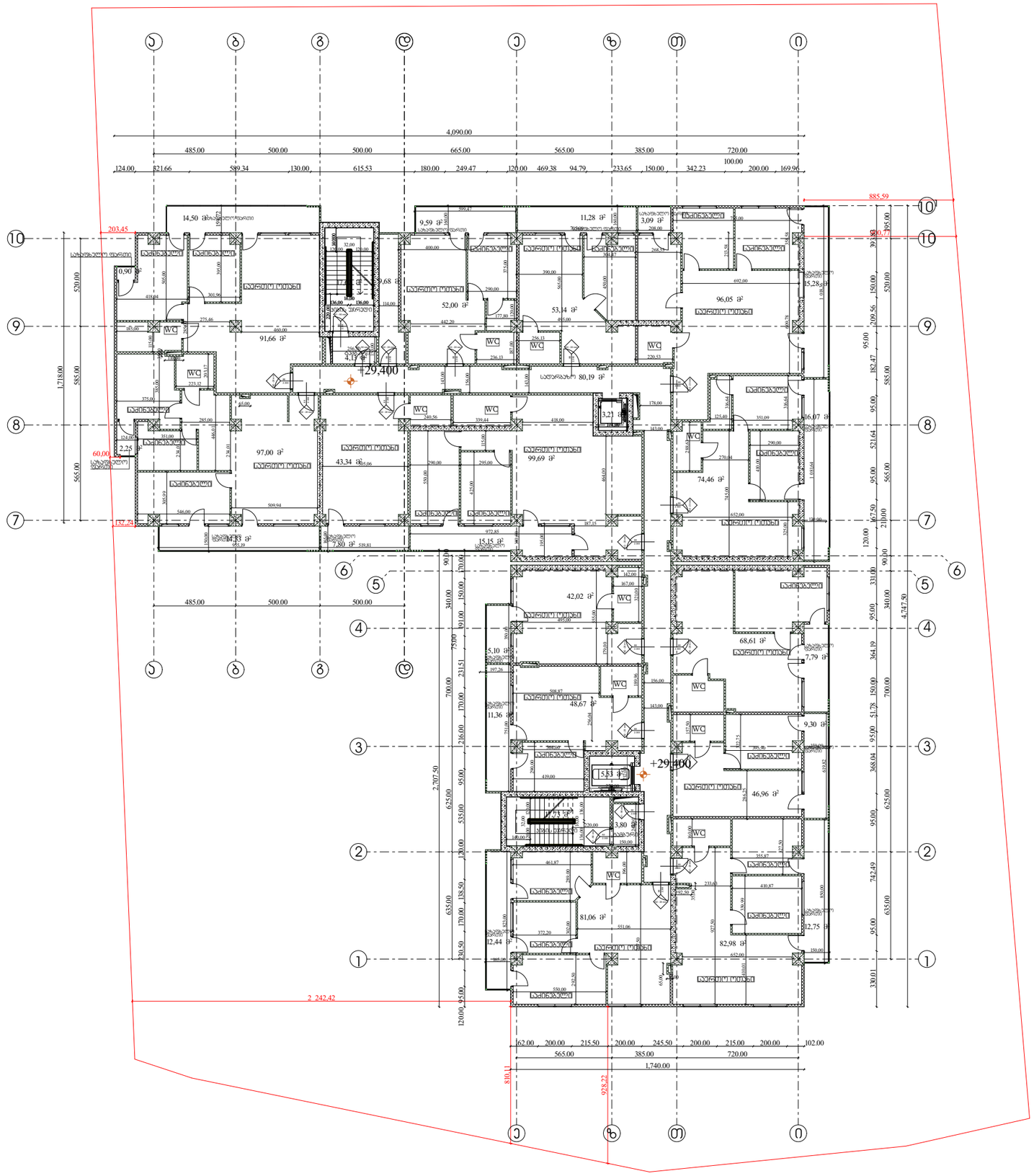

არქიტექტურა

გეგმა +29.40 ნიშნულზე

პირობითი აღნიშვნები

- ბეტონი
- ბლოკი
- ტიხარი
- ერთფრთიანი კარი
- ერთფრთიანი კარი ზღურბლით

დირექტორი : ჯირილე მორჩილაძე	არქიტექტორი: ჯირილე მორჩილაძე გოჩა ნადირაშვილი გიორგი შონია ანა წიკლაური	გეოლოგია: გ.სიყმაშვილი გ.სადრაძე	სახანძრო უსაფრთხოება: ი. ჯვარაცხელია მ.ძიძიგური	საპროექტო ორგანიზაცია შ.პ.ს "დიზაინ სტუდიო"	მრავალბინიანი საცხოვრებელი სახლი ს/კ 01.10.07.004.069	დამკვეთი: შ.პ.ს "ჰერსპექტივა 1 " №:405446520

ფურცელი № 12	მასშტაბი 1:200	
	ა3 -109	

არქიტექტურა

გეგმა +32.70 ნიშნულზე

პირობითი აღნიშვნები

- ბეტონი
- ბლოკი
- ტიხარი
- ერთფრთიანი კარი
- ერთფრთიანი კარი ზღურბლით

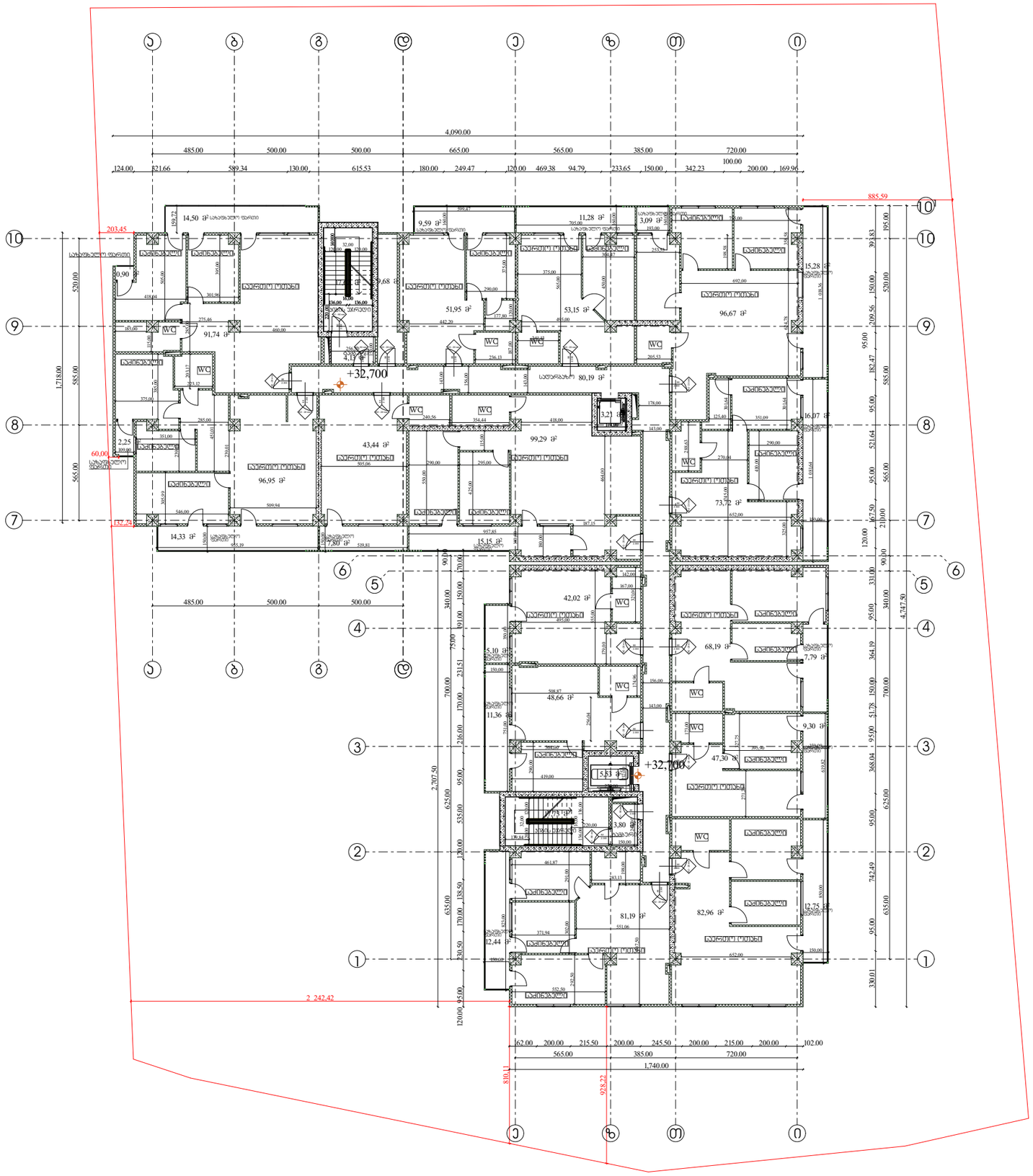

დირექტორი :	არქიტექტორი:	გეოლოგია:	სახანძრო უსაფრთხოება:	საპროექტო ორგანიზაცია	მრავალბინიანი საცხოვრებელი სახლი	დამკვეთი:
ჯირილე მორჩილაძე	ჯირილე მორჩილაძე გოჩა ნადირაშვილი გიორგი შონია ანა წიკლაური	გ.სიყმაშვილი გ.სადრაძე	ი. ჯვარაცხელია მ.ძიძიგური	შ.პ.ს "დიზაინ სტუდიო"	ს/კ 01.10.07.004.069	შ.პ.ს "ჰერსპექტივა 1 " №:405446520

ფურცელი № 13	მასშტაბი 1:200 აე -110

არქიტექტურა

გეგმა +36.00 ნიშნულზე

პირობითი აღნიშვნები

- ბეტონი
- ბლოკი
- ტიხარი
- ერთფრთიანი კარი
- ერთფრთიანი კარი ზღურბლით

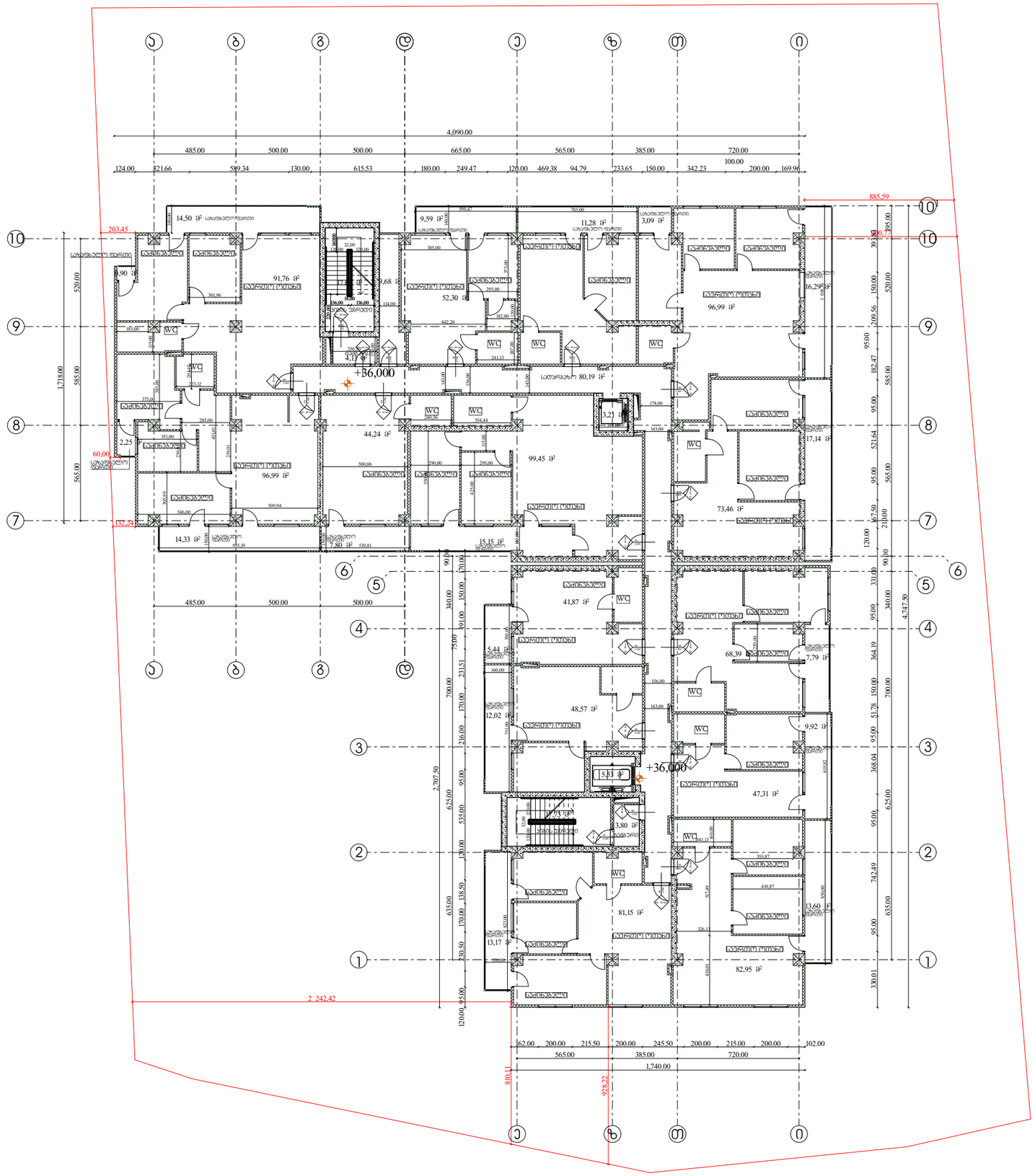

დირექტორი :	არქიტექტორი:	გეოლოგია:	სახანძრო უსაფრთხოება:	საპროექტო ორგანიზაცია	მრავალბინიანი საცხოვრებელი სახლი	დამკვეთი:
პირილე მორჩილაძე	პირილე მორჩილაძე გოჩა ნადირაშვილი გიორგი შონია ანა წიკლაური	გ.სიყმაშვილი გ.სადრაძე	ი. ჯვარაცხელია მ.ძიძიგური	შ.პ.ს "დიზაინ სტუდიო"	ს/კ 01.10.07.004.069	შ.პ.ს "ჰერსპექტივა 1 " №:405446520

ფურცელი № 14	მასშტაბი 1:200 აე -111

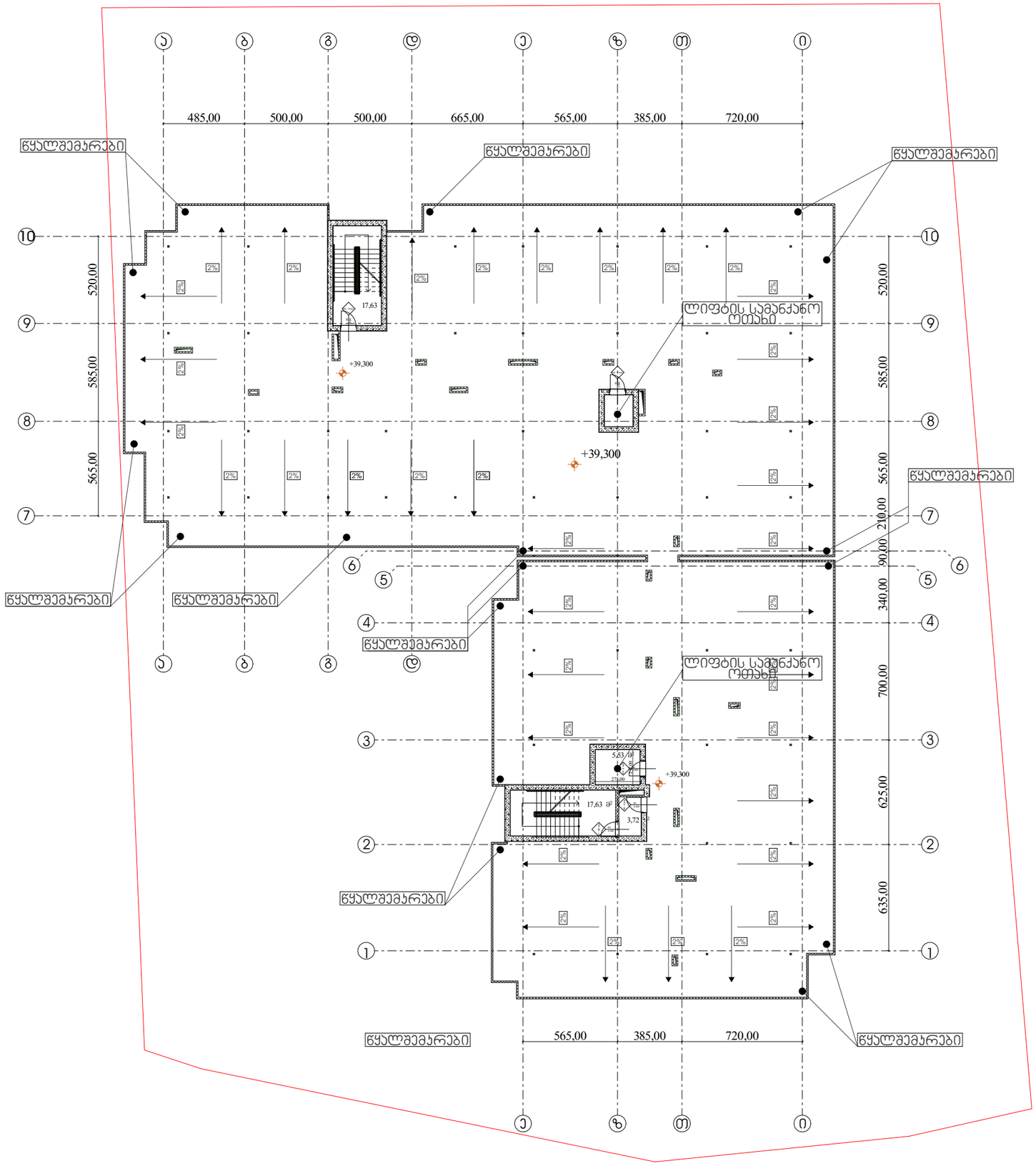

არქიტექტურა

გეგმა +39,30 ნიშნულზე

პირობითი აღნიშვნები

- ბეტონი
- ბლოკი
- ტიხარი
- ერთფრთიანი კარი
- ერთფრთიანი კარი ზღურბლით

დირექტორი : პირილე მორჩილაძე	არქიტექტორი: პირილე მორჩილაძე გოჩა ნადირაშვილი გიორგი შონია ანა წიკლაური	გეოლოგია: გ.სიყმაშვილი გ.სადრაძე	სახანძრო უსაფრთხოება: ი. ჯვარაცხელია მ.ძიძიგური	საპროექტო ორგანიზაცია შ.პ.ს "დიზაინ სტუდიო"	მრავალბინიანი საცხოვრებელი სახლი ს/კ 01.10.07.004.069	დამკვეთი: შ.პ.ს "პერსპექტივა 1 " №:405446520

ფურცელი № 15 № 58	მასშტაბი 1:200	ა ე -112

არქიტექტურა

გეგმა +39,30 ნიშნულზე

პირობითი აღნიშვნები

- ბეტონი
- ბლოკი
- ტიხარი
- ერთფრთიანი კარი
- ერთფრთიანი კარი ზღურბლით

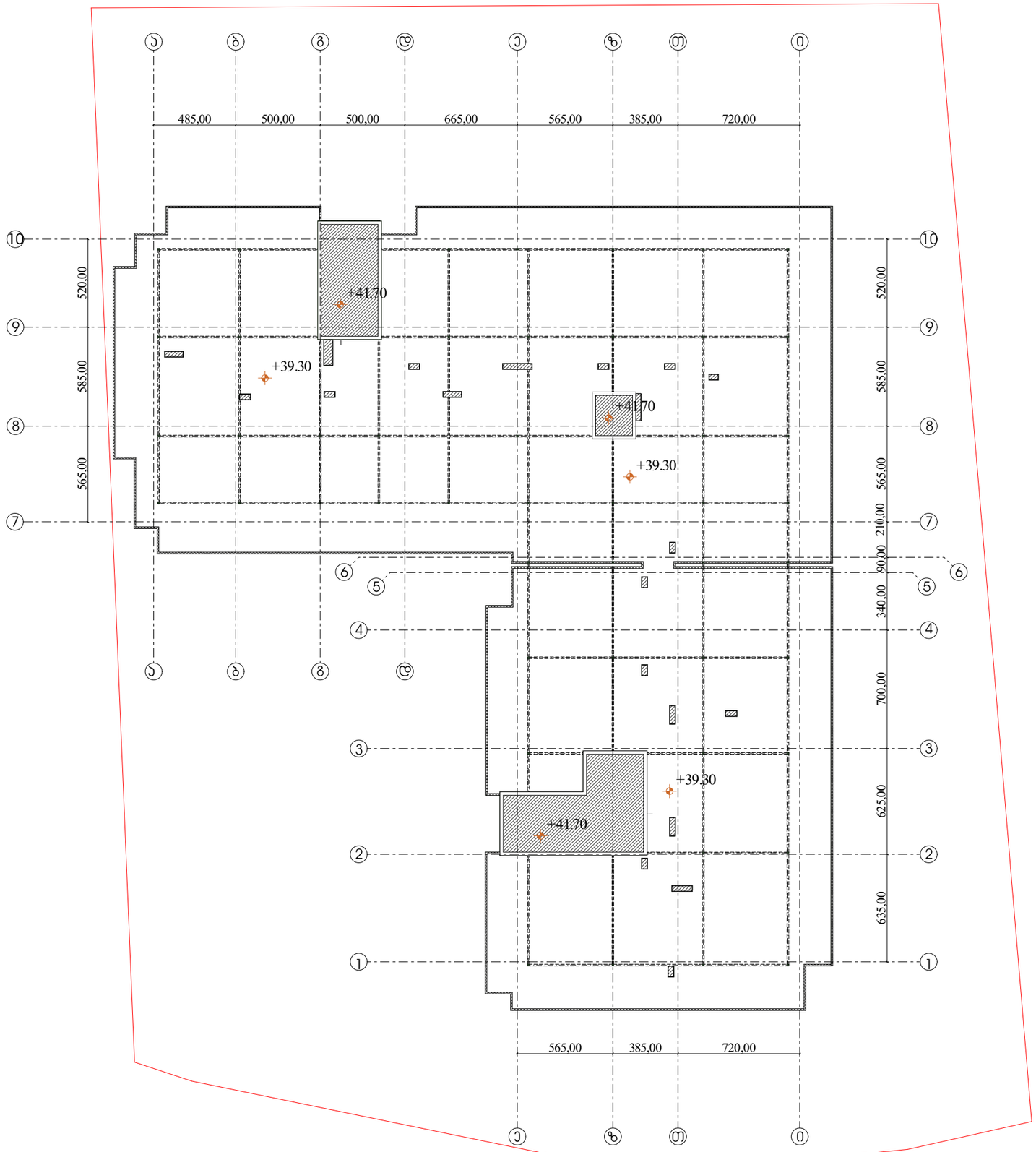

დირექტორი :	არქიტექტორი:	გეოლოგია:	სახანძრო უსაფრთხოება:	საპროექტო ორგანიზაცია	მრავალბინიანი საცხოვრებელი სახლი	დამკვეთი:
პირილე მორჩილაძე	პირილე მორჩილაძე გოჩა ნადირაშვილი გიორგი შონია ანა წიკლაური	გ.სიყმაშვილი გ.სადრაძე	ი. ჯვარაცხელია მ.ძიძიგური	შ.პ.ს "დიზაინ სტუდიო"	ს/კ 01.10.07.004.069	შ.პ.ს "პერსპექტივა 1 " №:405446520

ფურცელი № 16	მასშტაბი 1:200 აე -113

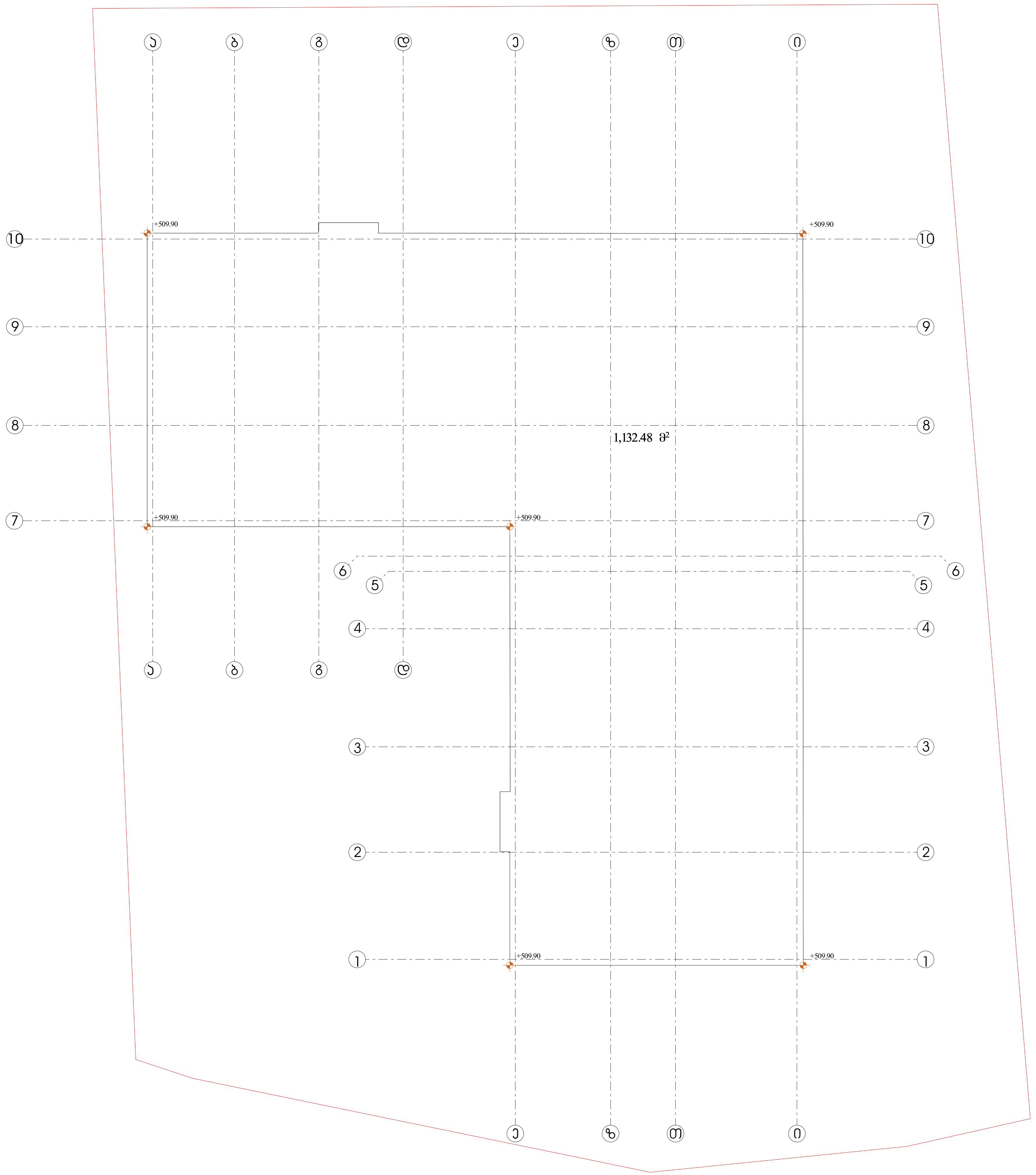

არქიტექტურა

მიწის საკონტროლო დონე

პირობითი აღნიშვნები

მიწის საკონტროლო დონე=(509.90+509.90+509.90+509.90+509.90+509.90)/6=509.90

მიწის დონე,ათვლის დონე/სიბრტყე,რომელიც წარმოადგენს შენობის გარე კედლების მოსაზღვრე მიწის მოპირკეთებული ზედაპირის გასაშუალებულ დონეს,თუ მიწის მოპირკეთებული ზედაპირის დონე გარე კედლებიდან დამრეცად მიდის ათვლის დონე უნდა განისაზღვროს შენობასა და მიწის ნაკვეთის საზღვარს შორის მოქცეული ფართობის ყველაზე დაბალი ნიშნულების მიხედვით,თუ მიწის ნაკვეთის საზღვარი შენობიდან დაშორებულია 1,8 მ-ზე მეტად შენობასა და შენობიდან 1.8 მ-მდე ფარგლებში მოქცეულ ყველაზე დაბალი ნიშნულის მიხედვით

დირექტორი : კირილე მორჩილაძე	არქიტექტორი: კირილე მორჩილაძე გოჩა ნადირაშვილი გიორგი შონია ანა წიკლაური	გეოლოგია: გ.სიყმაშვილი გ.სადრაძე	სახანძრო უსაფრთხოება: ი. კვარაცხელია მ.ძიძიგური	საპროექტო ორგანიზაცია შ.პ.ს "დიზაინ სტუდიო"	მრავალბინიანი საცხოვრებელი სახლი ს/კ 01.10.07.004.069	დამკვეთი: შ.პ.ს "პერსპექტივა 1 " №:405446520

ფურცელი № 17

მასშტაბი 1:200

აე -114

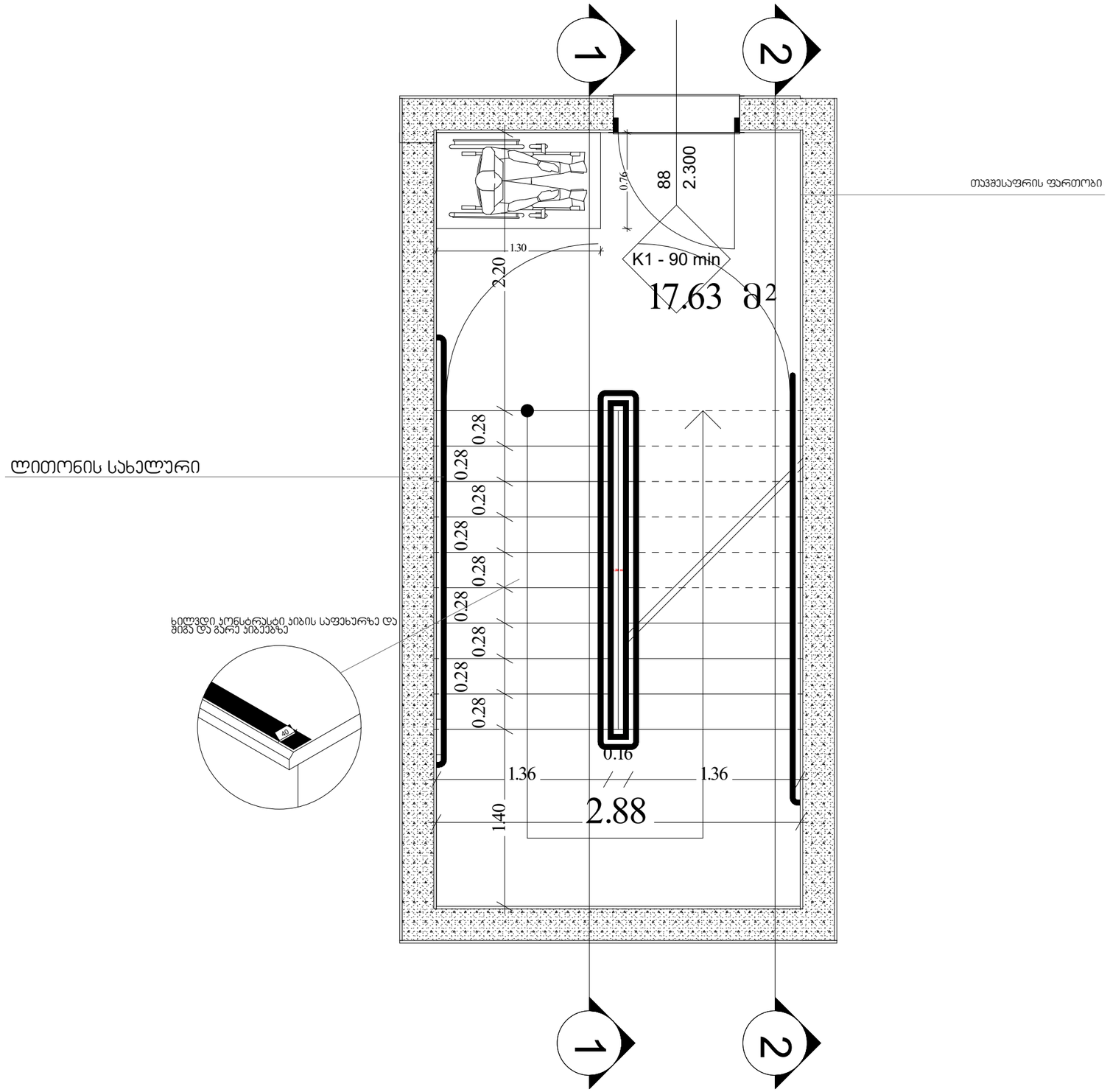

კიბე ტიპიურ სართულზე

შენიშვნები:

1. ყველა კიბეს ყოველი საფეხურის და საბიჯელის 40 მმ სავალ ნაწილს, რომელიც იზომება საფეხურის ნაშვერიდან თარაზულად, ექნება ერთგვაროვანი ფერის მქონე ზედაპირი, რომელიც საფეხურის დანარჩენი ნაწილისგან მკვეთრად განსხვავებული იქნება (მუქი ღია ფონზე). ხილვადი კონტრასტი გაგრძელდება ყოველი საფეხურის ერთი კიდიდან საფეხურის მეორე კიდემდე.

2. მისაწვდომი გზაკიბის საზღვრებში იატაკის ზედაპირები იქნება მდგრადი, მყარი და არასრიალა.

3. კიბის საფეხურების განსხვავებული მონიშვნა იქნება გამძლე.

5. გასანათებელი საშუალებები უზრუნველყოფს კიბეების განათებას, რომელიც გაიზომება საბიჯელების ზედაპირების და ბაქნების ზედაპირების ცენტრში გაზომვისას საფეხურის წინაპირიდან 600 მმ-ის საზღვრებში, შემდეგი წესის შესაბამისად:
   - არაუმცირეს 11 ლუქსი განათება.
   - არაუმცირეს 110 ლუქსი განათება, კიბით სარგებლობის დროს.
   - კიბეების გამოყენებისას 11 ლუქსიდან 110 ლუქსზე გადასვლა შესაძლებელი უნდა იყოს განათების სამართავებით უზრუნველყოფილი ავტომატური, მოძრავი სენსორული ტიპის განათების ჩამრთველებით, რომლებიც შეესაბამება ყველა ქვემოთ ჩამოთვლილს:
   - განათების სამართავები აღჭურვილი იქნება საიმედო ოპერაციული სისტემით და შეფასებული იქნება ამ მიზნით გამოყენებისთვის.
   - მოძრავი სენსორი გააქტიურდება დამკვებლის მოძრაობით საფეხურებზე ან საფეხურების ბაქნებზე.
   - განათების გამააქტიურებლები დაყენებული იქნება არაუმცირეს 15 წუთიანი მოქმედების პერიოდით.
   - გზა-კიბის განათება ჩაირთვება ავტომატური სენსორული ჩამრთველებით, ასეთის არსებობის შემთხვევაში, ისე, რომ შესასვლელში მდებარე ბაქანზე, შესასვლელში მდებარე ბაქნის მოსაზღვრე თითოეულ კიბის მარშსა და შესასვლელში მდებარე ბაქნის ზემოთ და ქვემოთ მდებარე ბაქნებზე მე-4 პუნქტით დადგენილი განათებულობის დონე საფეხურის გამოყენებამდე იქნება უზრუნველყოფილი.
   - კიბის სახელურები და ნებისმიერი კედელი ან მათ მომიჯნავედ მდებარე სხვა ზედაპირი არ იქნება ბასრი ან უხეში ელემენტების შემცველი.
   - კიბის სახელურები არ იტრიალებს მათი ბუდეების საზღვრებში.

დირექტორი : ჯირილე მორჩილაძე	არქიტექტორი: ჯირილე მორჩილაძე გიორგი შონია გოჩა ნადირაშვილი ანა წიკლაური	გეოლოგია: გ.სიყმაშვილი გ.სადრაძე	სახანძრო უსაფრთხოება: ი. ჯვარაცხელია მ.ძიძიგური	საპროექტო ორგანიზაცია შ.პ.ს "დიზაინ სტუდიო"	მრავალბინიანი საცხოვრებელი სახლი ს/პ 01.10.07.004.069	დამკვეთი: შ.პ.ს "ჰერსპექტივა 1 " №:405446520

ფურცელი № 25	მაშტაბი 1:200 ა3 - 400

ჯვეთი 1

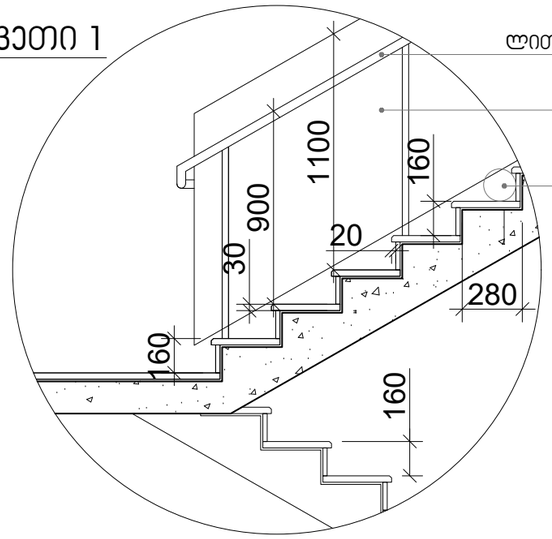

სახელური

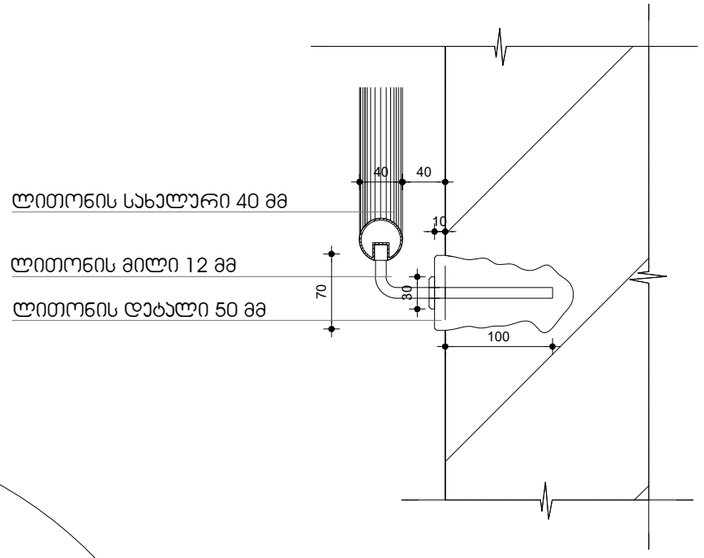

ჯვეთი 2

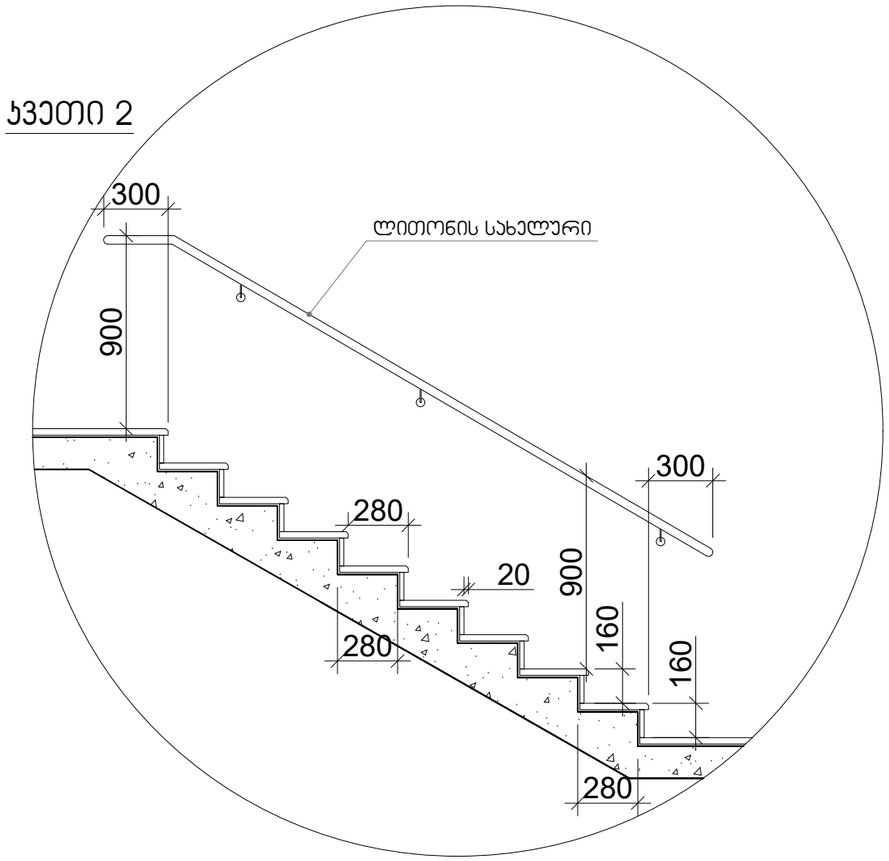

კიბე ტიპიურ სართულზე

შენიშვნები:

1. ყველა კიბეს ყოველი საფეხურის და საბოლოოს 40 მმ სავალ ნაწილს, რომელიც იზომება საფეხურის ნაშვერიდან თარაზულად, ექნება ერთგვაროვანი ფერის მქონე ზედაპირი, რომელიც საფეხურის დანარჩენი ნაწილისგან მკვეთრად განსხვავებული იქნება (მუქი ღია ფონზე). ხილვადი კონტრასტი გაგრძელდება ყოველი საფეხურის ერთი კიდიდან საფეხურის მეორე კიდემდე.

2. მისაწვდომი გზაკიბის საზღვრებში იატაკის ზედაპირები იქნება მდგრადი, მყარი და არასრიალა.

3. კიბის საფეხურების განსხვავებული მონიშვნა იქნება გამძლე.

5. გასანათებელი საშუალებები უზრუნველყოფს კიბეების განათებას, რომელიც გაიზომება საბოლოოების ზედაპირების და ბაქნების ზედაპირების ცენტრში გაზომვისას საფეხურის წინაპირიდან 600 მმ-ის საზღვრებში, შემდეგი წესის შესაბამისად:
   - არაუმცირეს 11 ლუქსი განათება.
   - არაუმცირეს 110 ლუქსი განათება, კიბით სარგებლობის დროს.
   - კიბეების გამოყენებისას 11 ლუქსიდან 110 ლუქსზე გადასვლა შესაძლებელი უნდა იყოს განათების სამართავებით უზრუნველყოფილი ავტომატური, მოძრავი სენსორული ტიპის განათების ჩამრთველებით, რომლებიც შეესაბამება ყველა ქვემოთ ჩამოთვლილს:
   - განათების სამართავები აღჭურვილი იქნება საიმედო ოპერაციული სისტემით და შეფასებული იქნება ამ მიზნით გამოყენებისთვის.
   - მოძრავი სენსორი გააქტიურდება დამკვებლის მოძრაობით საფეხურებზე ან საფეხურების ბაქნებზე.
   - განათების გამააქტიურებლები დაყენებული იქნება არაუმცირეს 15 წუთიანი მოქმედების პერიოდით.
   - გზა-კიბის განათება ჩაირთვება ავტომატური სენსორული ჩამრთველებით, ასეთის არსებობის შემთხვევაში, ისე, რომ შესასვლელში მდებარე ბაქანზე, შესასვლელში მდებარე ბაქნის მოსაზღვრე თითოეულ კიბის მარშსა და შესასვლელში მდებარე ბაქნის ზემოთ და ქვემოთ მდებარე ბაქნებზე მე-4 პუნქტით დადგენილი განათებულობის დონე საფეხურის გამოყენებამდე იქნება უზრუნველყოფილი.
   - კიბის სახელურები და ნებისმიერი კედელი ან მათ მომიჯნავედ მდებარე სხვა ზედაპირი არ იქნება ბასრი ან უხეში ელემენტების შემცველი.
   - კიბის სახელურები არ იტრიალებს მათი ბუდეების საზღვრებში.

დირექტორი : პირილე მორჩილაძე	არქიტექტორი: პირილე მორჩილაძე გიორგი შონია გოჩა ნადირაშვილი ანა წიკლაური	გეოლოგია: გ.სიყმაშვილი გ.სადრაძე	სახანძრო უსაფრთხოება: ი. ჯვარაცხელია მ.ძიძიგური	საპროექტო ორგანიზაცია შ.პ.ს "დიზაინ სტუდიო"	მრავალბინიანი საცხოვრებელი სახლი ს/პ 01.10.07.004.070	დამკვეთი: შ.პ.ს "პერსპექტივა 1 " №:405446520

ფურცელი № 26	მაშტაბი 1:200 ა3 - 401

ლიფტის ტექნიკური მახასიათებლები

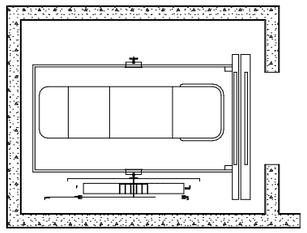

ლიფტის შახტის გაბარიტები 2120X2750 მმ
ლიფტის კაბინის შიგა გაბარიტები 1250X2300
ლიფტის კარის სუფთა სიგანე 1100 მმ
ლიფტის კარის ცეცხლმედეგობა 90 წთ
ლიფტის ტვირთამწეობა 1275 კგ (17 კაცი)
ლიფტის მოძრაობის სიჩქარე 1.75 მ/წმ

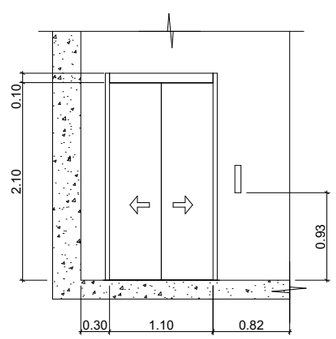

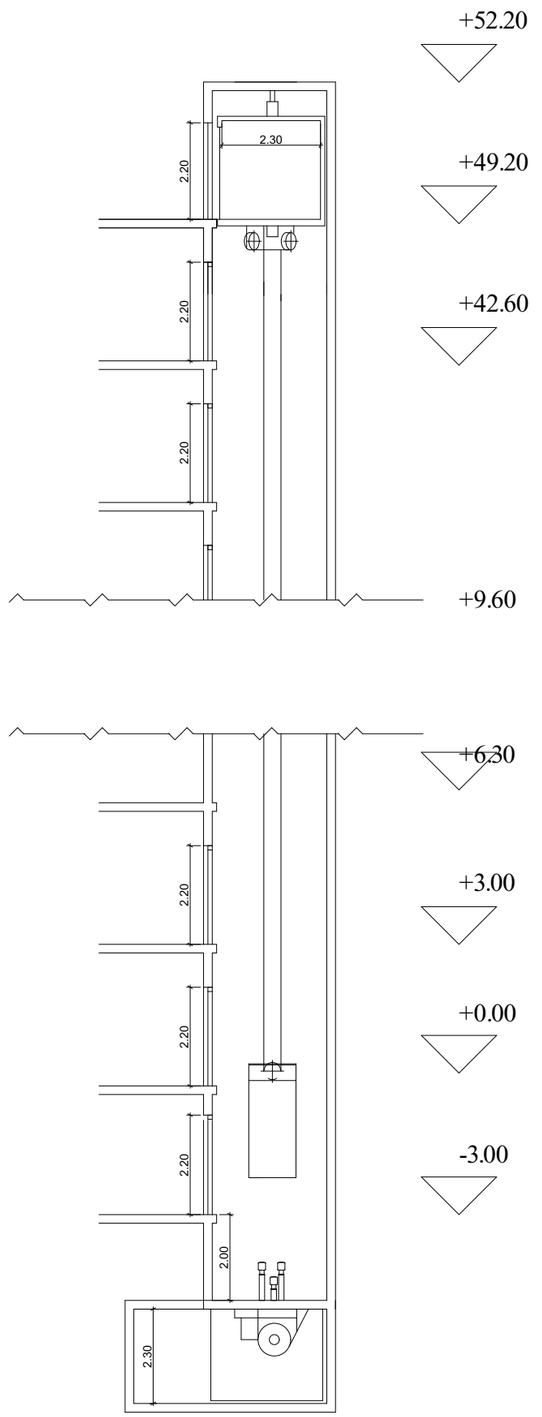

შენიშვნები:

შენობაში გამოყენებულია 408-ე ქვეთავის შესაბამისი შეზღუდული გამოყენების ლიფტი.

- ლიფტი შესაბამისობაში იქნება ASME A17.1/CSA B44 სტანდარტთან.
- ლიფტის გამოსაძახებელი ღილაკები და კლავიშები შესაბამისობაში იქნება 407.2.1 ქვეთავთან.
- ფოიეს სიგნალები შესაბამისობაში იქნება 407.2.2 ქვეთავთან.
- ლიფტის შახტებთან განთავსებული ნიშნები შესაბამისობაში იქნება 407.2.3 ქვეთავთან.
- ლიფტის კაბინის ბალანსირება შესაბამისობაში იქნება 407.4.4-ე ქვეთავთან.
- ლიფტის კაბინის განათება შესაბამისობაში იქნება 407.4.5-ე ქვეთავთან.
- ლიფტის კაბინის სამართავები შესაბამისობაში იქნება 407.4.6-ე ქვეთავთან. მართვის პანელები განთავსდება გვერდითა კედლის ცენტრში.
- კაბინის სამართავების აღნიშვნები და მითითებები შესაბამისობაში იქნება 407.4.7-ე ქვეთავთან.
- კაბინაში მოეწყობა 407.4.10-ე ქვეთავის შესაბამისი საავარიო სიგნალიზაციის მექანიზმები.

დირექტორი : პირილე მორჩილაძე	არქიტექტორი: პირილე მორჩილაძე გიორგი შონია გოჩა ნადირაშვილი ანა წიკლაური	გეოლოგია: გ.სიყმაშვილი გ.სადრაძე	სახანძრო უსაფრთხოება: ი. ჯვარაცხელია მ.ძიძიგური	საპროექტო ორგანიზაცია შ.პ.ს "დიზაინ სტუდიო"	მრავალბინიანი საცხოვრებელი სახლი ს/კ 01.10.07.004.069	დამკვეთი: შ.პ.ს "ჰერსპექტივა 1 " №:405446520	ფურცელი № 27	მაშტაბი 1:200 აე - 402

ჯვანძები

შენიშვნები:

ჰიდროიზოლაცია გამოყენებული უნდა იყოს გარე კარისა და ფანჯრის ანაწყობების, გაყვანილობების და გარე კედლის ანაწყობების (მათ შორის პარაპეტის) დასრულების ადგილების პერიმეტრებთან, გარე კედლისა და სახურავის გადაკვეთასთან, საკვამურებთან, პორტიკებთან (კართანებთან), ტერასებთან (ბანებთან), აივნებთან და მსგავს ნაშვერებთან შეერთების ადგილებში, ასევე, ჩაშენებულ წყალსადინარ ღარებში და მსგავს ადგილებში, საიდანაც წყალმა შეიძლება კედელში შეაღწიოს. ჰიდროიზოლაცია უნდა მოეწყოს გამოშვერილი კიდეების ორივე მხარეზე და ბოლოებთან კედლისზედა ბურულების, წოლანების ქვეშ და უწყვეტი გამოშვერილი გაფორმების თავზე.

- "ჰიდროიზოლაცია ისე უნდა მოეწყოს, რომ კედლისზედაბურულების გადაბმების, ნესტგამტარი მასალების,პარაპეტის კედლების გადაკვეთის ადგილებისა დასახურავის ზედაპირზე არსებული სხვა ღიობების გავლითნესტმა ვერ შეაღწიოს კედელსა და სახურავში“.
-„ჰიდროიზოლაცია უნდა მოთავსდეს კედლისა დასახურავის გადაკვეთის ადგილებში, წყალსადინარახებთან, სახურავის ქანობის ან მიმართულებისშეცვლის ადგილებში, ასევე, სახურავის ღიობებისგარშემო. ლითონის ჰიდროიზოლაცია უნდა იყოსკოროზიამედეგი და, არანაკლებ, 0,5 მმ სისქისა (No. 26გალვანიზებული ფურცლისა)“
-„პარაპეტის კედლები სათანადოდ უნდა დაიფაროსარაწვადი, წყალგაუმტარი მასალებით, რომელთა სიგანეპარაპეტის კედლების სიგანეზე ნაკლები არ უნდა იყოს.
-„სახურავის ბურულის კლასიფიკაცია უნდა განისაზღვროსB კლასით.

ჯვანძი №3
სახურავის დეტალიზაცია

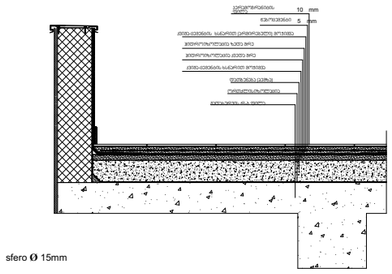

ჯვანძი №1

პირით მოპირკეთებული გარე კედელი

ცემცლმედეგობა 1 სთ-ზე მეტი.

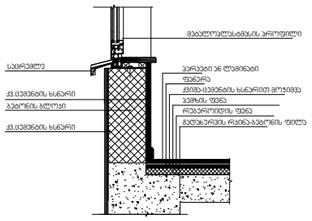

ჯვანძი №2

ქვის ფილებით მოპირკეთებული გარე კედელი

ცემცლმედეგობა 1 სთ-ზე მეტი.

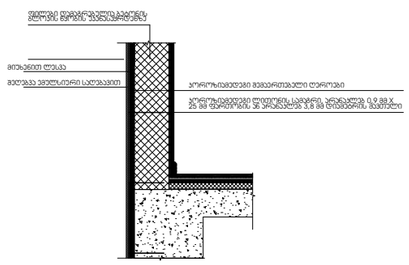

ქვის ფილებით მოპირკეთებული გარე კედელი
ცემცლმედეგობა 1 სთ-ზე მეტი.

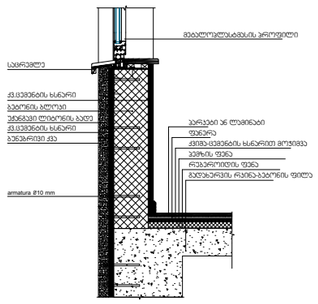

დირექტორი : პირილე მორჩილაძე	არქიტექტორი: პირილე მორჩილაძე გიორგი შონია გოჩა ნადირაშვილი ანა წიპლაური	გეოლოგია: გ.სიყმაშვილი გ.სადრაძე	სახანძრო უსაფრთხოება: ი. ჯვარაცხელია მ.ძიძიგური	საპროექტო ორგანიზაცია შ.პ.ს "დიზაინ სტუდიო"	მრავალბინიანი საცხოვრებელი სახლი ს/პ 01.10.07.004.069	დამკვეთი: შ.პ.ს "პერსპექტივა 1 " №:405446520

ფურცელი № 28	მაშტაბი 1:200 ა3 - 500

ჯ-1

ჯარი ზღურბლის გარეშე მიმხურავით

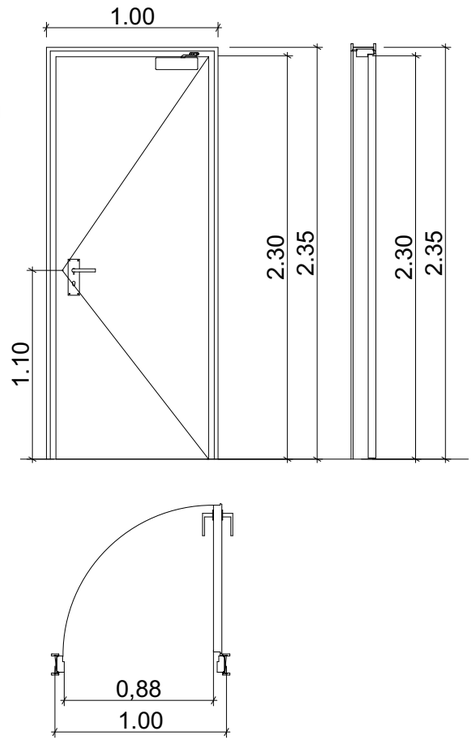

ჯ-2

ჯარი ზღურბლით მიმხურავის გარეშე

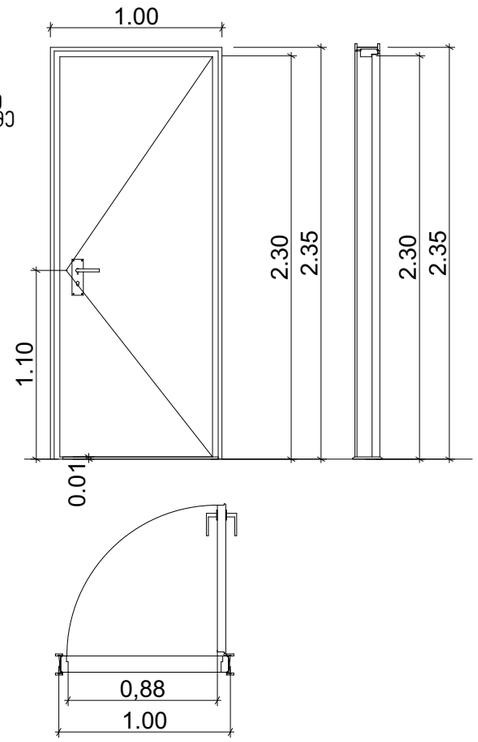

ჯ-3

ჯარი ზღურბლის და მიმხურავის გარეშე

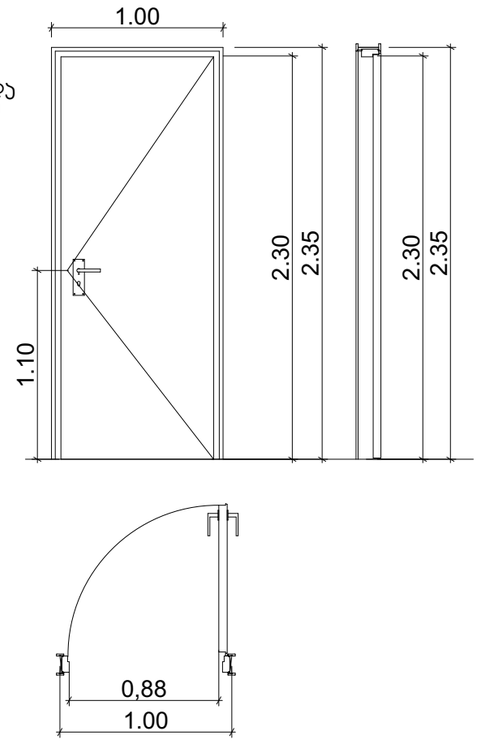

ზღურბლი მ. 1:1



ჯარი

შენიშვნები:

- კარის ზედაპირი უნდა იყოს გლუვი იატაკიდან მინიმუმ 250 მმ-ის საზღვრებში.
- სახელურები, ჩამოსაწევი სახელურები, საკეტები, რაზები და მისაწვდომი კარის სხვა სამართავები ისეთი ფორმის იქნება, რომ ადვილად შეიძლებოდეს ერთი ხელით მოჭიდება და მის ასამუშავებლად საჭირო არ იქნება მაგრად მოჭიდება, წვალება ან მაჯის ტრიალი.
- დახურული კარის კავეულის გასაღები ნაწილები და გაღებისათვის განკუთვნილი ძალა შესაბამისობაში იქნება შემდეგთან:

  1. წინიდან მისაწვდომობისას, გამოწევით ან მიწოლით გაღებადი, არაუმეტეს 66.7 ნიუტონი.
  2. ბრუნვითი მოძრაობით გასაღები, არაუმეტეს 315 ნიუტონი სმ.
- გასასვლელის კომპონენტებს (გზა-კიბე და ვესტიბიული) ემსახურება მიმხურავით აღჭურვილი კარებები.
- კარის მიმხურავები ისე მოეწყობა, რომ 90 გრადუსით, ღია მდგომარეობიდან 12 გრადუსით გაღებულ მდგომარეობამდე კარის მისახურად საჭირო დრო არაუმცირეს 5 წამი იქნება.
- კარის ზამბარიანი ანჯამები ისე მოეწყობა, რომ 70 გრადუსით ღია მდგომარეობიდან დახურულ მდგომარეობამდე კარი არაუმცირეს 1.5 წამში გადავა.
- ცეცხლმედეგი კარისგან განსხვავებული კარის მიწოლით ან გამოწევით გაღებისათვის საჭირო ძალა შესაბამისობაში იქნება შემდეგთან:
  1. შენობაში განთავსებული ანჯამიანი კარი: არაუმეტეს 22.2 ნიუტონი.
- კარებების ცეცხლმედეგობა მითითებულია ხანძარსაწინააღმდეგო გეგმებზე.
- კარებების გაღების მიმართულება მითითებულია გეგმებზე.
- კერის ზღურბლი მითითბულია გეგმებზე
- არცერთი კარის სუფთა სიმაღლე არ იქნება 2,05 მეტრზე ნაკლები.

დირექტორი : ჯირილე მორჩილაძე	არქიტექტორი: ჯირილე მორჩილაძე გიორგი შონია გოჩა ნადირაშვილი ანა წიკლაური	გეოლოგია: გ.სიყმაშვილი გ.სადრაძე	სახანძრო უსაფრთხოება: ი. ჯვარაცხელია მ.ძიძიგური	საპროექტო ორგანიზაცია შ.პ.ს "დიზაინ სტუდიო"	მრავალბინიანი საცხოვრებელი სახლი ს/ჯ 01.10.07.004.069	დამკვეთი: შ.პ.ს "ჰერსპექტივა 1 " №:405446520

ფურცელი № 29	მაშტაბი 1:200 ა3 - 600



დაკავებულობა

გეგმა +0.00 ნიშნულზე

პირობითი აღნიშვნები

ბეტონი

ბლოკი

ტიხარი

ერთფრთიანი კარი

ერთფრთიანი კარი ზღურბლით

საცხ.ბინა	
№5	75.95
87.76	11.81
სც-2	
d .d - 5	

ოთახის/სივრცის დასახელება
ოთახის/სივრცის ფართი შიდა კონტურზე
საზაფხულო ფართი
დაკავებულობის ჯგუფი (ქვეჯგუფი)
დაკავებულობის დატვირთვა
ოთახის/სივრცის საერთო ფართი
ოთახის/სივრცის ნომერი

82 / 220 — კ1 — 90 წთ

კარის თავისუფალი სიგანე
საევაკუაციო გასასვლელი
კარის ნომერი
ხანძარმედეგობა (წთ)
კარის თავისუფალი სიმაღლე

გასასვლელთან მისადგომი მაქსიმალური მანძილი 21.27 მ.

დაკავებულობის ჯგუფების აღნიშვნები

დაკავებულობის ჯგუფები	დაკავებულობის ჯგუფის აღნიშვნა	ფერის კოდი
თავშეყრის ჯგუფი (თვ)		RGB (34,139,34)
საქმიანი ჯგუფი (სქ)		RGB (79,12,187)
საგანმანათლებლო ჯგუფი - (სგ)		RGB (245,99,20)
სამრეწველო ჯგუფი (სმ)		RGB (160,32,240)
დიდი საფრთხის შემცველი ჯგუფი - (დსშ)		RGB (94,8,58)
დაწესებულებითი ჯგუფი (დწ)		RGB (0,0,255)
სავაჭრო ჯგუფი (სვ)		RGB (255,0,0)
საცხოვრებელი ჯგუფი (სც)		RGB (220,185,0)
სასაწყობო ჯგუფი (სწ)		RGB (136,135,134)
დამხმარე ჯგუფი (დს)		RGB (57,57,56)

დირექტორი :	არქიტექტორი:	გეოლოგია:	სახანძრო უსაფრთხოება:	საპროექტო ორგანიზაცია	მრავალბინიანი საცხოვრებელი სახლი	დამკვეთი:	
კირილე მორჩილაძე	კირილე მორჩილაძე გოჩა ნადირაშვილი გიორგი შონია ანა წიკლაური	გ.სიყმაშვილი გ.სადრაძე	ი. კვარაცხელია მ.ძიძიგური	შ.პ.ს "დიზაინ სტუდიო"	ს/კ 01.10.07.004.069	შ.პ.ს "პერსპექტივა 1 " №:405446520	ფურცელი № 3 მასშტაბი 1:200 აა -100



არქიტექტურა

გეგმა +3.00 ნიშნულზე

პირობითი აღნიშვნები

- ბეტონი
- ბლოკი
- ტიხარი
- ერთფრთიანი კარი
- ერთფრთიანი კარი ზღურბლით

სულ ბინა	
N-5	75.95
87.76	11.81
ს/ბ-2	
d ,d - 5	

- ოთახისსართების დასახელება
- ოთახის ფართი მეტრი სანტიმეტრი
- საერთო ფართი
- თვითსვლების ჯვრები (კვადრატები)
- თვითსვლების დანიშნულება
- ოთახისსართების საერთო ფართი
- ოთახისსართების ნუმერი

- კარის თავსა და ფანჯარა სანიშნე
- სველწერტილის გასაკეთილი კარის ნომერი
- საძირკვლის სიმაღლე (მეტრი)

გასაკვლევად მისაღები მასშტაბური ბანაკები 21.27 გ.

თვითსვლების ჯვრების ექრანიზაცია

თვითსვლების ჯვრები	თვითსვლების ჯვრის ექრანიზაცია	ფერის კოდი
თეთრეფრის ჯვრები (თჯ)		RGB (34,139,34)
საფრთხე ჯვრები (სჯ)		RGB (79,12,187)
სანიშნანიშნულებო ჯვრები - (სჯ)		RGB (245,99,20)
სარეზერვო ჯვრები (სჯ)		RGB (160,32,240)
დიდი საფრთხის მემანიები ჯვრები - (დსჯ)		RGB (94,8,58)
დანიშნულებითი ჯვრები (დჯ)		RGB (0,0,255)
სავარჯო ჯვრები (ს.ჯ)		RGB (255,0,0)
სახიფათო ჯვრები (სჯ)		RGB (220,185,0)
სასაფლაო ჯვრები (სჯ)		RGB (136,135,134)
დამხმარე ჯვრები (დჯ)		RGB (57,57,56)

დირექტორი : ჯირილე მორჩილაძე	არქიტექტორი: ჯირილე მორჩილაძე გოჩა ნადირაშვილი გიორგი შონია ანა წიკლაური	გეოლოგია: გ.სიყმაშვილი გ.სადრაძე	სახანძრო უსაფრთხოება: ი. ჯვარაცხელია მ.ძიძიგური	საპროექტო ორგანიზაცია შ.პ.ს "დიზაინ სტუდიო"	მრავალბინიანი საცხოვრებელი სახლი ს/კ 01.10.07.004.069	დამკვეთი: შ.პ.ს "ჰერსპექტივა 1 " №:405446520

ფურცელი № 4	მასშტაბი 1:200	ა3 -101

არქიტექტურა

გეგმა +6.30 ნიშნულზე

პირობითი აღნიშვნები

- ბეტონი
- ბლოკი
- ტიხარი
- ერთფრთიანი კარი
- ერთფრთიანი კარი ზღურბლით

სვეტის ნომერი	
№5	75.95
87.76	11.81
სტ-2	
d ,d - 5	

- ოთახისსართების ნუმერაცია
- ოთახის/ბინის ფართი მ²-ში
- სტანდარტული ფართი
- ოთახის/ბინის ნომერი (კვადრატში)
- ოთახის/ბინის ფანჯრის
- ოთახისსართების საერთო ფართი
- ოთახისსართების ნუმერაცია

- კარის ღიობის/ფანჯრის სიმაღლე
- სველი წერტილის მოკაჭული ფილა
- კარის ნომერი
- სანიაღვრე მილი (ø0)
- კარის ღიობის სიგანე

მასშტაბი 1:200
მასშტაბი 1:100 21.27 მ.

ფანჯრების ჯგუფების აღნიშვნები

ფანჯრების ჯგუფები	ფანჯრების ჯგუფის აღნიშვნა	ფერის კოდი
თავშეყრის ჯგუფი (თჯ)		RGB (34,139,34)
საკონტ ჯგუფი (სჯ)		RGB (79,12,187)
სპეციალიზებული ჯგუფი - (სჯ)		RGB (245,99,20)
სპორტული ჯგუფი (სჯ)		RGB (160,32,240)
ღიღი საფრენის მეშვიდე ჯგუფი - (ღსჯ)		RGB (94,8,58)
ღონისპიერი ჯგუფი (ღჯ)		RGB (0,0,255)
სპეციური ჯგუფი (სჯ)		RGB (255,0,0)
სახოვრებელი ჯგუფი (სჯ)		RGB (220,185,0)
სასწავლო ჯგუფი (სჯ)		RGB (136,135,134)
დამხმარე ჯგუფი (დჯ)		RGB (57,57,56)

დირექტორი : ჯირილე მორჩილაძე	არქიტექტორი: ჯირილე მორჩილაძე გოჩა ნადირაშვილი გიორგი შონია ანა წიკლაური	გეოლოგია: გ.სიყმაშვილი გ.სადრაძე	სახანძრო უსაფრთხოება: ი. ჯვარაცხელია მ.ძიძიგური	საპროექტო ორგანიზაცია შ.პ.ს "დიზაინ სტუდიო"	მრავალბინიანი საცხოვრებელი სახლი ს/კ 01.10.07.004.069	დამკვეთი: შ.პ.ს "ჯერსჯექტივა 1 " №:405446520

ფურცელი № 5 | მასშტაბი 1:200 | ა3 -102

გაზის მრიცხველების განსათავსებელი ადგილი

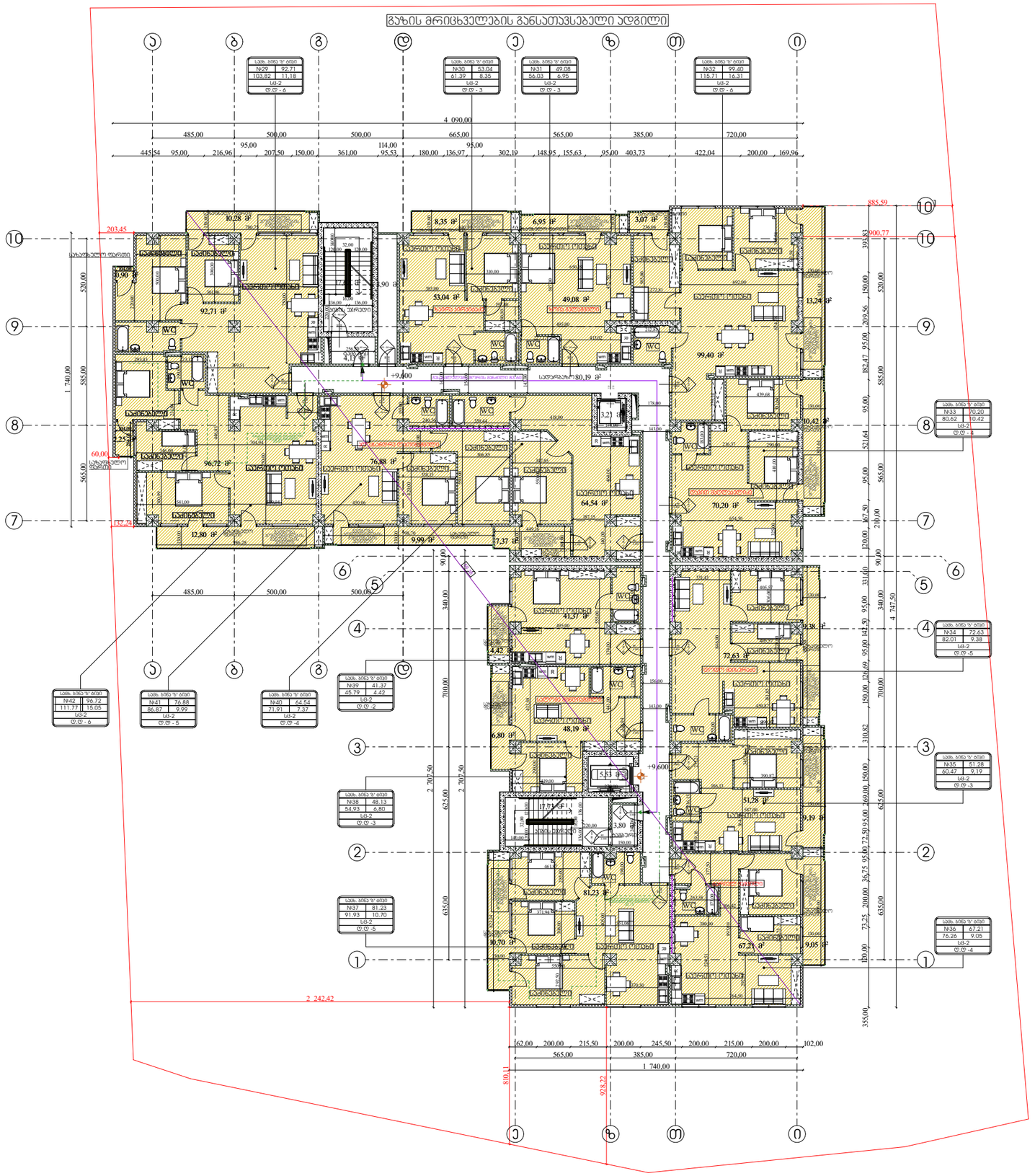

დაჯავაებულობა

გეგმა +9.60 ნიშნულზე

პირობითი აღნიშვნები

- ბეტონი
- ბლოკი
- ტიხარი
- ერთფრთიანი კარი
- ერთფრთიანი კარი ზღურბლით

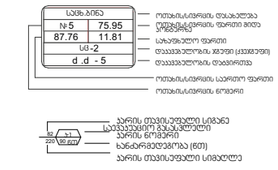

გვ.ა.სკლეროტიან მემბრანული ბადეების 21.27 ა.

დაჯავაებულობის ჯგუფების ექნიმენები

დაჯავაებულობის ჯგუფები	დაჯავაებულობის ჯგუფის აღნიშვნა	ფერის კოდი
თავშეფრის ჯგუფი (ტშ)		RGB (34,139,34)
საძირნი ჯგუფი (სძ)		RGB (79,12,187)
სპეციალურიშეფალო ჯგუფი - (სშ)		RGB (245,99,20)
სპორტივალო ჯგუფი (სშ)		RGB (160,32,240)
ღრიდი საფრთხის შემცველი ჯგუფი - (ღს.შ)		RGB (94,8,58)
ღანსაკუთრებული ჯგუფი (ღ)		RGB (0,0,255)
სპეციალური ჯგუფი (ს.ჯ)		RGB (255,0,0)
სპეციალური ჯგუფი (სჯ)		RGB (220,185,0)
სასანყოლო ჯგუფი (სჯ)		RGB (136,135,134)
ღანსაკუთრებული ჯგუფი (ღს)		RGB (57,57,56)

დირექტორი : ჯირილე მორჩილაძე	არქიტექტორი: ჯირილე მორჩილაძე გოჩა ნადირაშვილი გიორგი შონია ანა წიკლაური	გეოლოგია: გ.სიყმაშვილი გ.სადრაძე	სახანძრო უსაფრთხოება: ი. ჯვარაცხელია მ.ძიძიგური	საპროექტო ორგანიზაცია შ.პ.ს "დიზაინ სტუდიო"	მრავალბინიანი საცხოვრებელი სახლი ს/პ 01.10.07.004.069	დამკვეთი: შ.პ.ს "პერსპექტივა 1 " №:405446520

ფურცელი № 6	მასშტაბი 1:200	პე -103



დაკავებულობა

გეგმა +12.90 ნიშნულზე

პირობითი აღნიშვნები

- ბეტონი
- ბლოკი
- ტიხარი
- ერთფრთიანი კარი
- ერთფრთიანი კარი ზღურბლით

საცხ.ბინა		
№5	75.95	
87.76	11.81	
სც-2		
d .d - 5		

- ოთახის/სივრცის დასახელება
- ოთახის/სივრცის ფართი შიდა კონტურზე
- საზაფხულო ფართი
- დაკავებულობის ჯგუფი (ქვეჯგუფი)
- დაკავებულობის დატვირთვა
- ოთახის/სივრცის საერთო ფართი
- ოთახის/სივრცის ნომერი

82 / 220 / ჯ1 / 90 წთ

- კარის თავისუფალი სიგანე
- საევაკუაციო გასასვლელი
- კარის ნომერი
- ხანძარმედეგობა (წთ)
- კარის თავისუფალი სიმაღლე

გასასვლელთან მისაღწევი მაქსიმალური მანძილი 21.27 მ.

დაკავებულობის ჯგუფების აღნიშვნები

დაკავებულობის ჯგუფები	დაკავებულობის ჯგუფის აღნიშვნა	ფერის კოდი
თავშეყრის ჯგუფი (თ3)		RGB (34,139,34)
საქმიანი ჯგუფი (სქ)		RGB (79,12,187)
საგანმანათლებლო ჯგუფი - (სგ)		RGB (245,99,20)
სამრეწველო ჯგუფი (სმ)		RGB (160,32,240)
დიდი საფრთხის შემცველი ჯგუფი - (დსშ)		RGB (94,8,58)
დაწესებულებითი ჯგუფი (დწ)		RGB (0,0,255)
სავაჭრო ჯგუფი (სვ)		RGB (255,0,0)
საცხოვრებელი ჯგუფი (სც)		RGB (220,185,0)
სასაწყობო ჯგუფი (სწ)		RGB (136,135,134)
დამხმარე ჯგუფი (დს)		RGB (57,57,56)

დირექტორი : კირილე მორჩილაძე	არქიტექტორი: კირილე მორჩილაძე, გოჩა ნადირაშვილი, გიორგი შონია, ანა წიკლაური	გეოლოგია: გ.სიყმაშვილი, გ.სადრაძე	სახანძრო უსაფრთხოება: ი. კვარაცხელია, მ.ძიძიგური	საპროექტო ორგანიზაცია შ.პ.ს "დიზაინ სტუდიო"	მრავალბინიანი საცხოვრებელი სახლი ს/კ 01.10.07.004.069	დამკვეთი: შ.პ.ს "პერსპექტივა 1 " №:405446520

ფურცელი № 7 | მასშტაბი 1:200 | აე -104

დაჯავებულობა

გეგმა +16.20 ნიშნულზე

პირობითი აღნიშვნები

- ბეტონი
- ბლოკი
- ტიხარი
- ერთფრთიანი კარი
- ერთფრთიანი კარი ზღურბლით

სვეტის ნომერი
ოთახისსართების რაოდენობა
სვეტის ნომერი
სართულის ფარდი
ფარდობითი ნიშნული (კვადრატში)
ფარდობითი ნიშნული
ოთახისსართების საერთო ფარდი
ოთახისსართების ნომერი

კარის ფარდობითი სიმაღლე
კარის ნომერი
სართულის ნომერი
კარის ფარდობითი სიმაღლე

მასასკლელთან მისადგომი მაქსიმალური მანძილი 21.27 მ.

დაჯავებულობის ჯგუფის აღნიშვნები

დაჯავებულობის ჯგუფები	დაჯავებულობის ჯგუფის აღნიშვნა	ფერის კოდი
თავშეყრის ჯგუფი (ქშ)		RGB (34,139,34)
საძინებლის ჯგუფი (საძ)		RGB (79,12,187)
სანიჭნებლოებლოს ჯგუფი - (სან)		RGB (245,99,20)
სამრეცხაოს ჯგუფი (სმ)		RGB (160,32,240)
დიდი საფრთხის შემცველი ჯგუფი - (დს)		RGB (94,8,58)
დანიშნულებითი ჯგუფი (დნ)		RGB (0,0,255)
სავაჭრო ჯგუფი (ს)		RGB (255,0,0)
სამხარეხალი ჯგუფი (სმ)		RGB (220,185,0)
სასაწყობო ჯგუფი (ს)		RGB (136,135,134)
დამხმარე ჯგუფი (დმ)		RGB (57,57,56)

დირექტორი : პირილე მორჩილაძე	არქიტექტორი: პირილე მორჩილაძე გოჩა ნადირაშვილი გიორგი შონია ანა წიკლაური	გეოლოგია: გ.სიყმაშვილი გ.სადრაძე	სახანძრო უსაფრთხოება: ი. ჯვარაცხელია მ.ძიძიგური	საპროექტო ორგანიზაცია შ.პ.ს "დიზაინ სტუდიო"	მრავალბინიანი საცხოვრებელი სახლი ს/პ 01.10.07.004.069	დამკვეთი: შ.პ.ს "ჰერსპექტივა 1 " №:405446520

ფურცელი № 8	მასშტაბი 1:200 აე -105



დაკავებულობა

გეგმა +19.50 ნიშნულზე

პირობითი აღნიშვნები

- ბეტონი
- ბლოკი
- ტიხარი
- ერთფრთიანი კარი
- ერთფრთიანი კარი ზღურბლით

სავაკუაციო გასასვლელი
კარის ნომერი
ხანძარმედეგობა (წთ)
კარის თავისუფალი სიმაღლე

გასასვლელთან მისადგომი მაქსიმალური მანძილი 21.27 მ.

დაკავებულობის ჯგუფების აღნიშვნები

დაკავებულობის ჯგუფები	დაკავებულობის ჯგუფის აღნიშვნა	ფერის კოდი
თავშეყრის ჯგუფი (თვ)		RGB (34,139,34)
საქმიანი ჯგუფი (სქ)		RGB (79,12,187)
საგანმანათლებლო ჯგუფი - (სგ)		RGB (245,99,20)
სამრეწველო ჯგუფი (სმ)		RGB (160,32,240)
დიდი საფრთხის შემცველი ჯგუფი - (დსშ)		RGB (94,8,58)
დაწესებულებითი ჯგუფი (დწ)		RGB (0,0,255)
სავაჭრო ჯგუფი (სვ)		RGB (255,0,0)
საცხოვრებელი ჯგუფი (სც)		RGB (220,185,0)
სასაწყობო ჯგუფი (სწ)		RGB (136,135,134)
დამხმარე ჯგუფი (დს)		RGB (57,57,56)

დირექტორი :	არქიტექტორი:	გეოლოგია:	სახანძრო უსაფრთხოება:	საპროექტო ორგანიზაცია	მრავალბინიანი საცხოვრებელი სახლი	დამკვეთი:
კირილე მორჩილაძე	კირილე მორჩილაძე გოჩა ნადირაშვილი გიორგი შონია ანა წიკლაური	გ.სიყმაშვილი გ.სადრაძე	ი. კვარაცხელია მ.ძიძიგური	შ.პ.ს "დიზაინ სტუდიო"	ს/კ 01.10.07.004.069	შ.პ.ს "პერსპექტივა 1 " №:405446520

ფურცელი № 9 | მასშტაბი 1:200 | აკ -106


გაზის მრიცხველების განსათავსებელი ადგილი
+22.800
+22.800
4,090.00
1,740.00
2,242.42
885.59
203.45
132.49
60.00
2.25
0.90
14.50 მ²
9.59 მ²
11.28 მ²
3.09 მ²
8.90
91.79 მ²
52.79 მ²
52.89 მ²
95.25 მ²
15.28 მ²
80.19 მ²
3.21 მ²
13.93 მ²
43.34 მ²
96.97 მ²
99.59 მ²
73.82 მ²
14.33 მ²
7.80 მ²
15.15 მ²
41.99 მ²
5.10 მ²
68.61 მ²
7.79 მ²
48.67 მ²
11.36 მ²
3.53 მ²
46.93 მ²
9.30 მ²
3.80
81.01 მ²
83.09 მ²
12.44 მ²
12.75 მ²
სპეც. ბინე № ბინები
№85 91.79
107.19 15.40
სა-2
ტ.ტ - 6
სპეც. ბინე № ბინები
№86 52.79
62.38 9.59
სა-2
ტ.ტ - 3
სპეც. ბინე № ბინები
№87 52.89
64.17 11.28
სა-2
ტ.ტ - 3
სპეც. ბინე № ბინები
№88 95.25
113.62 18.37
სა-2
ტ.ტ - 6
სპეც. ბინე № ბინები
№89 73.82
87.75 13.93
სა-2
ტ.ტ - 5
სპეც. ბინე № ბინები
№90 68.61
76.40 7.79
სა-2
ტ.ტ -4
სპეც. ბინე № ბინები
№91 46.93
56.23 9.30
სა-2
ტ.ტ -3
სპეც. ბინე № ბინები
№92 83.09
95.84 12.75
სა-2
ტ.ტ -5
სპეც. ბინე № ბინები
№93 81.01
93.45 12.44
სა-2
ტ.ტ -5
სპეც. ბინე № ბინები
№94 48.67
60.03 11.36
სა-2
ტ.ტ -3
სპეც. ბინე № ბინები
№95 41.99
47.09 5.10
სა-2
ტ.ტ -3
სპეც. ბინე № ბინები
№96 99.59
114.74 15.15
სა-2
ტ.ტ - 6
სპეც. ბინე № ბინები
№97 43.34
51.14 7.80
სა-2
ტ.ტ - 3
სპეც. ბინე № ბინები
№98 96.97
113.38 16.41
სა-2
ტ.ტ - 6
სპორტდარბაზის ფარდული
სპორტდარბაზის ტერასა
სპორტდარბაზის ტერასა
სპორტდარბაზის ტერასა



დაჯავებულობა

გეგმა +26.10 ნიშნულზე

პირობითი აღნიშვნები

- ბეტონი
- ბლოკი
- ტიხარი
- ერთფრთიანი კარი
- ერთფრთიანი კარი ზღურბლით

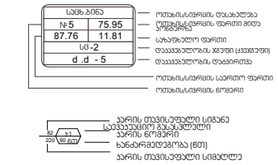

მასალა: ლითონის ნაკეთობა
ზომა: 1.20 x 2.10 მ.
ფერი: ალუმინის ფერი

დაჯავებულობის ჯგუფების აღნიშვნები

დაჯავებულობის ჯგუფები	დაჯავებულობის ჯგუფის აღნიშვნა	ფერის კოდი
თავშეყრის ჯგუფი (ტშ)		RGB (34,139,34)
საკმაოდ ჯგუფი (სქ)		RGB (79,12,187)
სპეციფიკურლტალური ჯგუფი - (სს)		RGB (245,99,20)
სპორტსმენური ჯგუფი (სმ)		RGB (160,32,240)
დიდი საფრთხის შემცველი ჯგუფი - (ტს)		RGB (94,8,58)
ტექნიკოსებიანი ჯგუფი (ტჯ)		RGB (0,0,255)
სპეციალური ჯგუფი (ს)		RGB (255,0,0)
სპეციფიკური ჯგუფი (სტ)		RGB (220,185,0)
სასაწყობო ჯგუფი (ს)		RGB (136,135,134)
დამხმარე ჯგუფი (ტს)		RGB (57,57,56)

დირექტორი : პირილე მორჩილაძე	არქიტექტორი: პირილე მორჩილაძე გოჩა ნადირაშვილი გიორგი შონია ანა წიკლაური	გეოლოგია: გ.სიყმაშვილი გ.სადრაძე	სახანძრო უსაფრთხოება: ი. ჯაფარიძელია მ.ძიძიგური	საპროექტო ორგანიზაცია შ.პ.ს "დიზაინ სტუდიო"	მრავალბინიანი საცხოვრებელი სახლი ს/კ 01.10.07.004.069	დამკვეთი: შ.პ.ს "ჰერსპექტივა 1 " №:405446520

ფურცელი № 11	მასშტაბი 1:200	ა3 -108

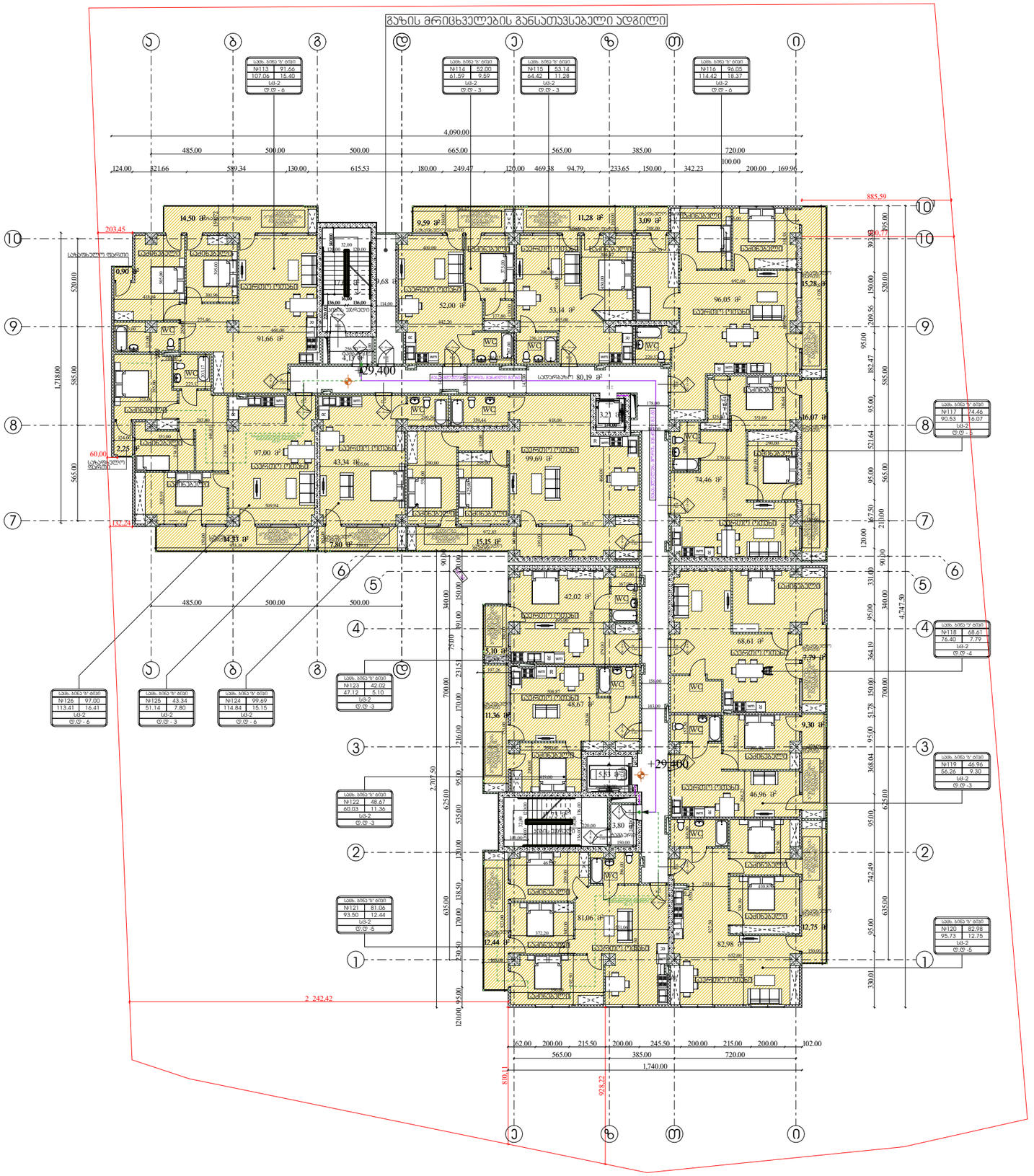

დაჯავებულობა

გეგმა +29.40 ნიშნულზე

პირობითი აღნიშვნები

- ბეტონი
- ბლოკი
- ტიხარი
- ერთფრთიანი კარი
- ერთფრთიანი კარი ზღურბლით

სველი ბლოკი	
№5	75.95
87.76	11.81
სნ-2	
d ,d - 5	

- ოთახისსართების ნუმერაცია
- ოთახის ფართი მეტრი კვადრატში
- სარეზერვო ფართი
- დაჯავებულობის ჯგუფი (კვადრატში)
- დაჯავებულობის ფაქიზრივა
- ოთახისსართების საერთო ფართი
- ოთახისსართების ნუმერი

- კარის თავსაფენელი სიმაღლე
- სველი წერტილის დაჯავებულობის კარის ნუმერი
- სანიტარულობა (მმ)
- კარის თავსაფენელი სიმაღლე

გასასვლელიდან მისადგომი მანძილი არ უნდა აღემატებოდეს 21.27 მ.

დაჯავებულობის ჯგუფების აღნიშვნები

დაჯავებულობის ჯგუფები	დაჯავებულობის ჯგუფის აღნიშვნა	ფერის კოდი
თავშეფარის ჯგუფი (ფშ)		RGB (34,139,34)
საძინებლის ჯგუფი (სძ)		RGB (79,12,187)
სანგარანტილებელო ჯგუფი - (სგ)		RGB (245,99,20)
სამრეკველო ჯგუფი (სმ)		RGB (160,32,240)
დიდი საფრთხის შემცველი ჯგუფი - (დს)		RGB (94,8,58)
დანესებულებითი ჯგუფი (დწ)		RGB (0,0,255)
სავაჭრო ჯგუფი (ს)		RGB (255,0,0)
სამხრეკველი ჯგუფი (სმ)		RGB (220,185,0)
სასაწყობო ჯგუფი (ს)		RGB (136,135,134)
დამხმარე ჯგუფი (დწ)		RGB (57,57,56)

დირექტორი :	არქიტექტორი:	გეოლოგია:	სახანძრო უსაფრთხოება:	საპროექტო ორგანიზაცია	მრავალბინიანი საცხოვრებელი სახლი	დამკვეთი:
პირილე მორჩილაძე	პირილე მორჩილაძე გოჩა ნადირაშვილი გიორგი შონია ანა წიკლაური	გ.სიყმაშვილი გ.სადრაძე	ი. ჯვარაცხელია მ.ძიძიგური	შ.პ.ს "დიზაინ სტუდიო"	ს/პ 01.10.07.004.069	შ.პ.ს "პერსპექტივა 1 " №:405446520

ფურცელი № 12	მასშტაბი 1:200 აე -109



დაკავებულობა

გეგმა +32.70 ნიშნულზე

პირობითი აღნიშვნები

- ბეტონი
- ბლოკი
- ტიხარი
- ერთფრთიანი კარი
- ერთფრთიანი კარი ზღურბლით

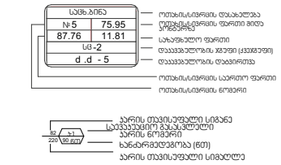

გასასვლელიდან მისადგომი მაქსიმალური მანძილი 21.27 მ.

დაკავებულობის ჯგუფების აღნიშვნები

დაკავებულობის ჯგუფები	დაკავებულობის ჯგუფის აღნიშვნა	ფერის კოდი
თავშეყრის ჯგუფი (ქმ)		RGB (34,139,34)
საძინებლის ჯგუფი (საძ)		RGB (79,12,187)
საბავშვოსათამაშო ჯგუფი - (საბ)		RGB (245,99,20)
სამრეცხაოს ჯგუფი (სმ)		RGB (160,32,240)
დიდი საფრთხის შემცველი ჯგუფი - (დს)		RGB (94,8,58)
დანიშნულებითი ჯგუფი (დნ)		RGB (0,0,255)
საფარეზო ჯგუფი (ს)		RGB (255,0,0)
საცხოვრებელი ჯგუფი (საც)		RGB (220,185,0)
სასაწყობო ჯგუფი (საწ)		RGB (136,135,134)
დამხმარე ჯგუფი (დმ)		RGB (57,57,56)

დირექტორი :	არქიტექტორი:	გეოლოგია:	სახანძრო უსაფრთხოება:	საპროექტო ორგანიზაცია	მრავალბინიანი საცხოვრებელი სახლი	დამკვეთი:
პირილე მორჩილაძე	პირილე მორჩილაძე გოჩა ნადირაშვილი გიორგი შონია ანა წიკლაური	გ.სიყმაშვილი გ.სადრაძე	ი. ჯვარაცხელია მ.ძიძიგური	შ.პ.ს "დიზაინ სტუდიო"	ს/კ 01.10.07.004.069	შ.პ.ს "ჰერსპექტივა 1 " №:405446520

ფურცელი № 13	მასშტაბი 1:200 აე -110

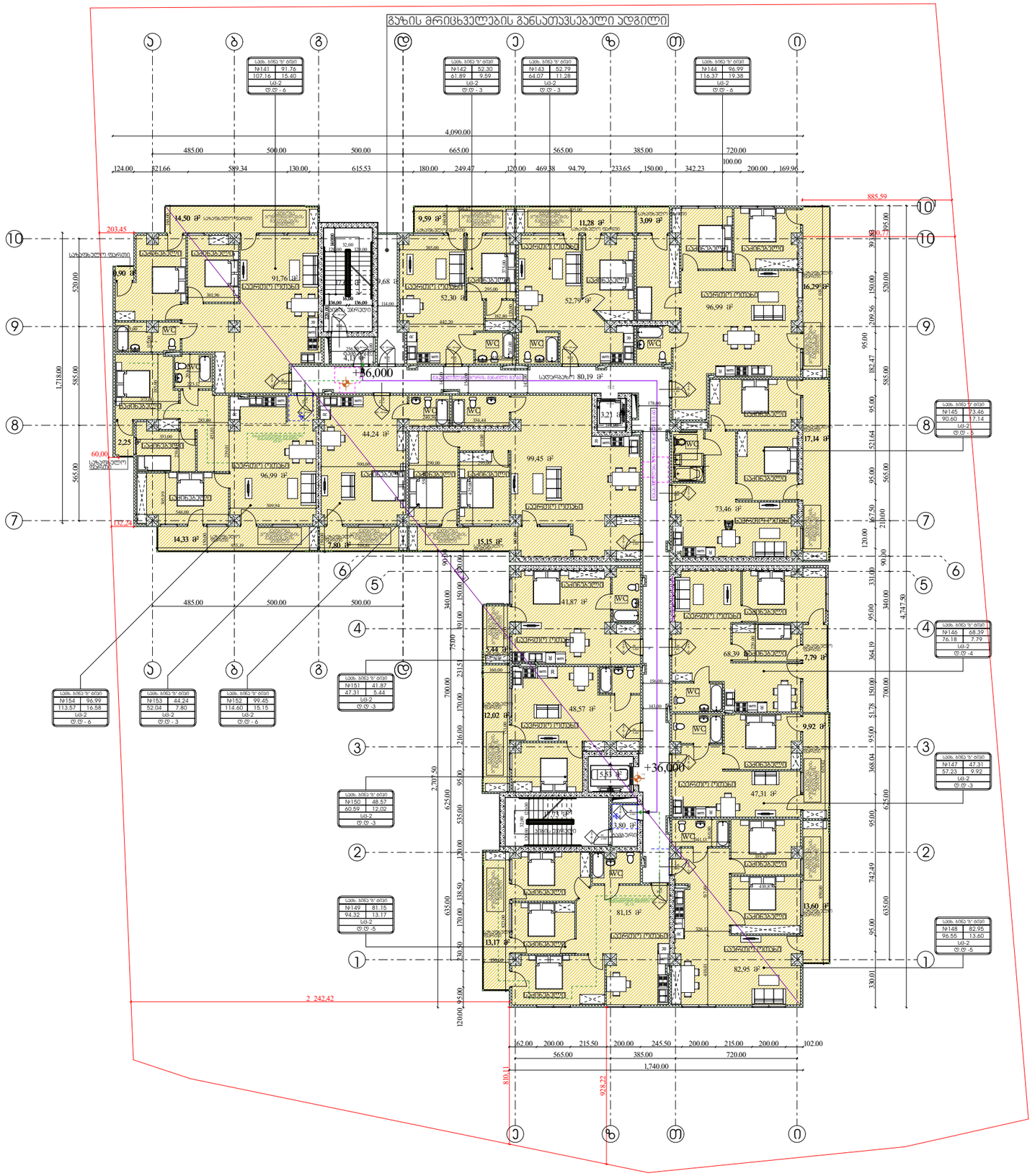

დაჯავებულობა

გეგმა +36.00 ნიშნულზე

პირობითი აღნიშვნები

- ბეტონი
- ბლოკი
- ტიხარი
- ერთფრთიანი კარი
- ერთფრთიანი კარი ზღურბლით

სულ ბინე	
№5	75.95
87.76	11.81
სა-2	
d ,d - 5	

- ოთახისსართების ფასადებლება
- ოთახისსართების ფარდი ბინის ფარგლებში
- სარეველი ფარდი
- ოთახისსართების ჯვრები (კედლების)
- ოთახისსართების ტანებრივება
- ოთახისსართების საერთო ფარდი
- ოთახისსართების წერტილი

- კარის თავისუფალი სიგანე
- ოთახისსართების ჯვრები
- კარის წერტილი
- სანართველოში (ნიშ)
- კარის თავისუფალი სიგანელე

გასასვლელიან ეიაღგილი
მაქსიმალური მანძილი 21.27 მ.

დაჯავებულობის ჯგუფების აღნიშვნები

დაჯავებულობის ჯგუფები	დაჯავებულობის ჯგუფის აღნიშვნა	ფერის კოდი
თავშეფრის ჯგუფი (ტშ)		RGB (34,139,34)
საძინებლი ჯგუფი (სძ)		RGB (79,12,187)
სანართველოლო ჯგუფი - (სმ)		RGB (245,99,20)
სამრეველო ჯგუფი (სმ)		RGB (160,32,240)
დიდი საფრთხის შემცველი ჯგუფი - (დს)		RGB (94,8,58)
დანიშნულებითი ჯგუფი (დნ)		RGB (0,0,255)
სავაჭრო ჯგუფი (ს)		RGB (255,0,0)
საცხოვრებელი ჯგუფი (სმ)		RGB (220,185,0)
სასწყობო ჯგუფი (ს)		RGB (136,135,134)
დამხმარე ჯგუფი (დ)		RGB (57,57,56)

დირექტორი : პირილე მორჩილაძე	არქიტექტორი: პირილე მორჩილაძე გოჩა ნადირაშვილი გიორგი შონია ანა წიკლაური	გეოლოგია: გ.სიყმაშვილი გ.სადრაძე	სახანძრო უსაფრთხოება: ი. ჯვარაცხელია მ.ძიძიგური	საპროექტო ორგანიზაცია შ.პ.ს "დიზაინ სტუდიო"	მრავალბინიანი საცხოვრებელი სახლი ს/კ 01.10.07.004.069	დამკვეთი: შ.პ.ს "ჰერსპექტივა 1 " №:405446520

ფურცელი № 14	მასშტაბი 1:200	აე -111	



ხანძარსაწინააღმდეგო გეგმა

გეგმა +0.00 ნიშნულზე

პირობითი აღნიშვნები

შენობის ელემენტები	ტიპი-1 A
ძირითადი კონსტრუქციული ჩარჩო	3
მზიდი კედლებიტიხარი გარე შიგა	 3 3
არამზიდი კედლები და ტიხრები გარე	ცხრილი 602
არამზიდი კედლები და ტიხრები შიგა	0
იატაკის კონსტრუქცია და არაძირითადი ნაწილი	2
სახურავის კონსტრუქცია და არაძირითადი ნაწილი	1

კარის თავისუფალი სიგანე
საევაკუაციო გასასვლელი
კარის ნომერი
ხანძარმედეგობა (წთ)
კარის თავისუფალი სიმაღლე

82 / 220 — კ-1 / 90 წთ

EXIT საევაკუაციო გასასვლელი

დაკავებულობის ჯგუფების აღნიშვნები

— · — · —	კედლის ცეცხლმედეგობა (ერთსაათიანი)
-·-·-·-·-	კედლის ცეცხლმედეგობა (ორსაათიანი)
————	კედლის ცეცხლმედეგობა (სამსაათიანი)

	სიმბოლოს სახელწოდება
	ხელის ცეცხლმაქრი
	სახანძრო მილდგარი
	ორმხრივი კავშირის სისტემა,
	კვამლის ავტომატური აღმომჩენი
	კვამლზე მორეაგირე მაუწყებელი
	სახანძრო განგაშის ღილაკი
	საგანგებო ხმოვანი განგაშის სისტემა
	სახანძრო სიგნალიზაცია
	საავარიო განათება
	სახანძრო-სამაშველო სამსახურის მიერ გამოსაყენებელი მისაერთებელი
	ჰიდრანტი

შენიშვნა:

ვესტიბიული აღჭურვილი იქნება დამოუკიდებელი განიავების სისტემით.

ლიფტის ფოიე განიავდება მექანიკურად.

ლიფტის შახტა აღჭურვილი იქნება ჰაერის დაწნევის სისტემით.

ჰაერის დაწნევის სისტემა უზრუნველყოფილი იქნება სათადარიგო ელმომარაგებით.

დენის გათიშვის შემთხვევაში სათადარიგო ელექტროსისტემა ავტომატურად გაანათებს გასასვლელ საშუალებებს.

კონსტრუქციული პროექტის დამუშავებისას დაცული იქნას I-A კონსტრუქციის ტიპის მოთხოვნები.

ხანძარსაწინააღმდეგო დაცვის სისტემების საინჟინრო დოკუმენტაცია დამუშავდეს 28.01.16 წ. №41 დადგენილების შესაბამისად.

დირექტორი : კირილე მორჩილაძე	არქიტექტორი: კირილე მორჩილაძე გიორგი შონია გოჩა ნადირაშვილი ანა წიქლაური	გეოლოგია: გ.სიყმაშვილი გ.სადრაძე	სახანძრო უსაფრთხოება: ი. კვარაცხელია მ.ძიძიგური	საპროექტო ორგანიზაცია შ.პ.ს "დიზაინ სტუდიო"	მრავალბინიანი საცხოვრებელი სახლი ს/კ 01.10.07.004.069	დამკვეთი: შ.პ.ს "პერსპექტივა 1 " №:405446520

ფურცელი № .	1:200 მაშტაბი ხ -100

ხანძარსაწინააღმდეგო გეგმა

გეგმა +3.00 ნიშნულზე



პირობითი აღნიშვნები

შენობის ელემენტები	ტიპი-1 A
ძირითადი კონსტრუქციული ჩარჩო	3
მზიდი კედლებიტიხარი გარე შიგა	 3 3
არამზიდი კედლები და ტიხრები გარე	ცხრილი 602
არამზიდი კედლები და ტიხრები შიგა	0
იატაკის კონსტრუქცია და არაძირითადი ნაწილი	2
სახურავის კონსტრუქცია და არაძირითადი ნაწილი	1

82 / 220 — კ-1 / 90 წთ
კარის თავისუფალი სიგანე
საევაკუაციო გასასვლელი
კარის ნომერი
ხანძარმედეგობა (წთ)
კარის თავისუფალი სიმაღლე

EXIT — საევაკუაციო გასასვლელი

დაკავებულობის ჯგუფების აღნიშვნები

— · — · —	კედლის ცეცხლმედეგობა (ერთსაათიანი)
—··—··—	კედლის ცეცხლმედეგობა (ორსაათიანი)
————	კედლის ცეცხლმედეგობა (სამსაათიანი)

	სიმბოლოს სახელწოდება
TYPE "A"	ხელის ცეცხლმაქრი
	სახანძრო მილდგარი
	ორმხრივი კავშირის სისტემა
	კვამლის ავტომატური აღმომჩენი
	კვამლზე მორეაგირე მაუწყებელი
	სახანძრო განგაშის ღილაკი
	საგანგებო ხმოვანი განგაშის სისტემა
	სახანძრო სიგნალიზაცია
	საავარიო განათება
	სახანძრო-სამაშველო სამსახურის მიერ გამოსაყენებელი მისაერთებელი
	ჰიდრანტი

შენიშვნა:

ვესტიბიული აღჭურვილი იქნება დამოუკიდებელი განიავების სისტემით.

ლიფტის ფოიე განიავდება მექანიკურად.

ლიფტის შახტა აღჭურვილი იქნება ჰაერის დაწნევის სისტემით.

ჰაერის დაწნევის სისტემა უზრუნველყოფილი იქნება სათადარიგო ელმომარაგებით.

დენის გათიშვის შემთხვევაში სათადარიგო ელექტროსისტემა ავტომატურად გაანათებს გასასვლელ საშუალებებს.

კონსტრუქციული პროექტის დამუშავებისას დაცული იქნას I-A კონსტრუქციის ტიპის მოთხოვნები.

ხანძარსაწინააღმდეგო დაცვის სისტემების საინჟინრო დოკუმენტაცია დამუშავდეს 28.01.16 წ. №41 დადგენილების შესაბამისად.

დირექტორი : კირილე მორჩილაძე	არქიტექტორი: კირილე მორჩილაძე გიორგი შონია გოჩა ნადირაშვილი ანა წიკლაური	გეოლოგია: გ.სიყმაშვილი გ.სადრაძე	სახანძრო უსაფრთხოება: ი. კვარაცხელია მ.ძიძიგური	საპროექტო ორგანიზაცია შ.პ.ს "დიზაინ სტუდიო"	მრავალბინიანი საცხოვრებელი სახლი ს/კ 01.10.07.004.069	დამკვეთი: შ.პ.ს "პერსპექტივა 1 " №:405446520

ფურცელი № 71	1:200 მაშტაბი ხ -101



ხანძარსაწინააღმდეგო გეგმა

გეგმა +6.30 ნიშნულზე

პირობითი აღნიშვნები

შენობის ელემენტები	ტიპი-1 A
ძირითადი კონსტრუქციული ჩარჩო	3
მზიდი კედლებიტიხარი გარე შიგა	 3 3
არამზიდი კედლები და ტიხრები გარე	ცხრილი 602
არამზიდი კედლები და ტიხრები შიგა	0
იატაკის კონსტრუქცია და არაძირითადი ნაწილი	2
სახურავის კონსტრუქცია და არაძირითადი ნაწილი	1

82 / 220 — კ-1 / 90 წთ

კარის თავისუფალი სიგანე

საევაკუაციო გასასვლელი

კარის ნომერი

ხანძარმედეგობა (წთ)

კარის თავისუფალი სიმაღლე

EXIT საევაკუაციო გასასვლელი

დაკავებულობის ჯგუფების აღნიშვნები

(ლურჯი ხაზი)	კედლის ცეცხლმედეგობა (ერთსაათიანი)
(წითელი ხაზი)	კედლის ცეცხლმედეგობა (ორსაათიანი)
(იისფერი ხაზი)	კედლის ცეცხლმედეგობა (სამსაათიანი)

	სიმბოლოს სახელწოდება
	ხელის ცეცხლმაქრი
	სახანძრო მილდგარი
	ორმხრივი კავშირის სისტემა,
	კვამლის ავტომატური აღმომჩენი
	კვამლზე მორეაგირე მაუწყებელი
	სახანძრო განგაშის ღილაკი
	საგანგებო ხმოვანი განგაშის სისტემა
	სახანძრო სიგნალიზაცია
	საავარიო განათება
	სახანძრო-სამაშველო სამსახურის მიერ გამოსაყენებელი მისაერთებელი
	ჰიდრანტი

შენიშვნა:

ვესტიბიული აღჭურვილი იქნება დამოუკიდებელი განიავების სისტემით.

ლიფტის ფოიე განიავდება მექანიკურად.

ლიფტის შახტა აღჭურვილი იქნება ჰაერის დაწნევის სისტემით.

ჰაერის დაწნევის სისტემა უზრუნველყოფილი იქნება სათადარიგო ელმომარაგებით.

დენის გათიშვის შემთხვევაში სათადარიგო ელექტროსისტემა ავტომატურად გაანათებს გასასვლელ საშუალებებს.

კონსტრუქციული პროექტის დამუშავებისას დაცული იქნას I-A კონსტრუქციის ტიპის მოთხოვნები.

ხანძარსაწინააღმდეგო დაცვის სისტემების საინჟინრო დოკუმენტაცია დამუშავდეს 28.01.16 წ. №41 დადგენილების შესაბამისად.

დირექტორი : კირილე მორჩილაძე	არქიტექტორი: კირილე მორჩილაძე გიორგი შონია გოჩა ნადირაშვილი ანა წიკლაური	გეოლოგია: გ.სიყმაშვილი გ.სადრაძე	სახანძრო უსაფრთხოება: ი. კვარაცხელია მ.ძიძიგური	საპროექტო ორგანიზაცია შ.პ.ს "დიზაინ სტუდიო"	მრავალბინიანი საცხოვრებელი სახლი ს/კ 01.10.07.004.069	დამკვეთი: შ.პ.ს "პერსპექტივა 1 " №:405446520

ფურცელი № 72

1:200 მაშტაბი

ხ -101



ხანძარსაწინააღმდეგო გეგმა

გეგმა +9.60 ნიშნულზე

პირობითი აღნიშვნები

შენობის ელემენტები	ტიპი-1 A
ძირითადი კონსტრუქციული ჩარჩო	3
მზიდი კედლებიმისკარი გარე შიგა	 3 3
არამზიდი კედლები და ბიხრები გარე	ცხრილი 602
არამზიდი კედლები და ბიხრები შიგა	0
იატაკის კონსტრუქცია და არაძირითადი ნაგებობა	2
სახურავის კონსტრუქცია და არაძირითადი ნაგებობა	1

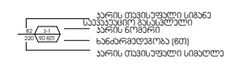

დაკავშირების ჯგუფების აღნიშვნები

	კედლის ცეცხლმედეგობა (ერთსაათიანი)
	კედლის ცეცხლმედეგობა (ორსაათიანი)
	კედლის ცეცხლმედეგობა (სამსაათიანი)

	სიმბოლოს სახელწოდება
	ხელის ცეცხლმაქრი
	სახანძრო მილსადენი
	ორმხრივი კავშირის სისტემა,
	კვამლის აპტომატური აღმომჩენი
	კვამლზე მორეაგირე მაუწყებელი
	სახანძრო განგაშის ღილაკი
	სამანქანო ხმოვანი განგაშის სისტემა
	სახანძრო სიგნალიზაცია
	საავარიო განათება
	სახანძრო-სამაგვარეო სამსახურის მიერ გამოსაყენებელი მისაერთებელი
	ჰიდრანტი

შენიშვნა:

ვესტიბიული აღჭურვილი იქნება დამოუკიდებელი განიავების სისტემით.

ლიფტის ფოიე განიავდება მექანიურად.

ლიფტის შახტა აღჭურვილი იქნება ჰაერის დაწნევის სისტემით.

ჰაერის დაწნევის სისტემა უზრუნველყოფილი იქნება სათადარიგო ელმომარაგებით.

დენის გათიშვის შემთხვევაში სათადარიგო ელექტროსისტემა ავტომატურად გაანთებს გასასვლელ სამუალებებს.

კონსტრუქციული პროექტის დამუშავებისას დაცული იქნას I-A კონსტრუქციის ტიპის მოთხოვნები.

ხანძარსაწინააღმდეგო დაცვის სისტემების საინჟინრო დოკუმენტაცია დამუშავდეს 28.01.16 წ. №41 დადგენილების შესაბამისად.

დირექტორი : პირილე მორჩილაძე	არქიტექტორი: პირილე მორჩილაძე გიორგი შონია გოჩა ნადირაშვილი ანა წიკლაური	გეოლოგია: გ.სიყმაშვილი გ.სადრაძე	სახანძრო უსაფრთხოება: ი. კვარაცხელია მ.ძიძიგური	საპროექტო ორგანიზაცია შ.პ.ს "დიზაინ სტუდიო"	მრავალბინიანი საცხოვრებელი სახლი ს/ს 01.10.07.004.069	დამკვეთი: შ.პ.ს "ჰერსპექტივა 1 " №:405446520

ფურცელი № 49	1:200 მაშტაბი ხ -103	

ხანძარსაწინააღმდეგო გეგმა

გეგმა +12.90 ნიშნულზე

პირობითი აღნიშვნები

შენობის ელემენტები	ტიპი-1 A
ძირითადი კონსტრუქციული ჩარჩო	3
მზიდი კედლებისახარი გარე შიგა	 3 3
არამზიდი კედლები და ბიხრები გარე	ცხრილი 602
არამზიდი კედლები და ბიხრები შიგა	0
იატაკის კონსტრუქცია და არაძირითადი ნაწილი	2
სახურავის კონსტრუქცია და არაძირითადი ნაწილი	1

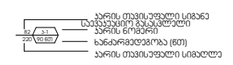

დაკავებულობის ზღვრების აღნიშვნები

	კედლის ცეცხლმედეგობა (ერთსაათიანი)
	კედლის ცეცხლმედეგობა (ორსაათიანი)
	კედლის ცეცხლმედეგობა (სამსაათიანი)

	სიმბოლოს სახელწოდება
	ხელის ცეცხლმაქრი
	სახანძრო მილსგაყვანი
	ორმხრივი კავშირის სისტემა,
	კვამლის ავტომატური ალარმინი
	კვამლზე მორეაგირე მაუწყებელი
	სახანძრო განგაშის ღილაკი
	სამანქანო ხმოვანი განგაშის სისტემა
	სახანძრო სიგნალიზაცია
	საავარიო განათება
	სახანძრო-სამაგვარეო სამსახურის მიერ გამოსაყენებელი მისაერთებელი
	მიღრანაი

შენიშვნა:

ვესტიბიული აღჭურვილი იქნება დამოუკიდებელი განიავების სისტემით.

ლიფტის ფოიე განიავდება მექანიკურად.

ლიფტის შახტა აღჭურვილი იქნება ჰაერის დაწნევის სისტემით.

ჰაერის დაწნევის სისტემა უზრუნველყოფილი იქნება სათადარიგო ელმომარაგებით.

დენის გათიშვის შემთხვევაში სათადარიგო ელექტროსისტემა ავტომატურად გაანათებს გასასვლელ საშუალებებს.

კონსტრუქციული პროექტის დამუშავებისას დაცული იქნას I-A კონსტრუქციის ტიპის მოთხოვნები.

ხანძარსაწინააღმდეგო დაცვის სისტემების საინჟინრო დოკუმენტაცია დამუშავდეს 28.01.16 წ. №41 დადგენილების შესაბამისად.

დირექტორი : პირილე მორჩილაძე	არქიტექტორი: პირილე მორჩილაძე გიორგი შონია გოჩა ნადირაშვილი ანა წიკლაური	გეოლოგია: გ.სიყმაშვილი გ.სადრაძე	სახანძრო უსაფრთხოება: ი. კვარაცხელია მ.ძიძიგური	საპროექტო ორგანიზაცია შ.პ.ს "დიზაინ სტუდიო"	მრავალბინიანი საცხოვრებელი სახლი ს/ს 01.10.07.004.069	დამკვეთი: შ.პ.ს "ჰერსპექტივა 1 " №:405446520

ფურცელი № 50	1:200 მაშტაბი	ხ -104

ხანძარსაწინააღმდეგო გეგმა

გეგმა +16.20 ნიშნულზე



პირობითი აღნიშვნები

შენობის ელემენტები	ტიპი-1 A
ძირითადი კონსტრუქციული ჩარჩო	3
მზიდი კედლებიტიხარი	
გარე	3
შიგა	3
არამზიდი კედლები და ტიხრები გარე	ცხრილი 602
არამზიდი კედლები და ტიხრები შიგა	0
იატაკის კონსტრუქცია და არაძირითადი ნაწილი	2
სახურავის კონსტრუქცია და არაძირითადი ნაწილი	1

კარის თავისუფალი სიგანე
კარის ნომერი
ხანძარმედეგობა (წთ)
კარის თავისუფალი სიმაღლე

EXIT საევაკუაციო გასასვლელი

დაკავებულობის ჯგუფების აღნიშვნები

— · — · —	კედლის ცეცხლმედეგობა (ერთსაათიანი)
-·-·-·-	კედლის ცეცხლმედეგობა (ორსაათიანი)
———	კედლის ცეცხლმედეგობა (სამსაათიანი)

	სიმბოლოს სახელწოდება
	ხელის ცეცხლმაქრი
	სახანძრო მილდგარი
	ორმხრივი კავშირის სისტემა,
	კვამლის ავტომატური აღმომჩენი
	კვამლზე მორეაგირე მაუწყებელი
	სახანძრო განგაშის ღილაკი
	საგანგებო ხმოვანი განგაშის სისტემა
	სახანძრო სიგნალიზაცია
	საავარიო განათება
	სახანძრო-სამაშველო სამსახურის მიერ გამოსაყენებელი მისაერთებელი
	ჰიდრანტი

შენიშვნა:

ვესტიბიული აღჭურვილი იქნება დამოუკიდებელი განიავების სისტემით.

ლიფტის ფოიე განიავდება მექანიკურად.

ლიფტის შახტა აღჭურვილი იქნება ჰაერის დაწნევის სისტემით.

ჰაერის დაწნევის სისტემა უზრუნველყოფილი იქნება სათადარიგო ელმომარაგებით.

დენის გათიშვის შემთხვევაში სათადარიგო ელექტროსისტემა ავტომატურად გაანათებს გასასვლელ საშუალებებს.

კონსტრუქციული პროექტის დამუშავებისას დაცული იქნას I-A კონსტრუქციის ტიპის მოთხოვნები.

ხანძარსაწინააღმდეგო დაცვის სისტემების საინჟინრო დოკუმენტაცია დამუშავდეს 28.01.16 წ. №41 დადგენილების შესაბამისად.

დირექტორი : კირილე მორჩილაძე	არქიტექტორი: კირილე მორჩილაძე, გიორგი შონია, გოჩა ნადირაშვილი, ანა წიკლაური	გეოლოგია: გ.სიყმაშვილი, გ.სადრაძე	სახანძრო უსაფრთხოება: ი. კვარაცხელია, მ.ძიძიგური	საპროექტო ორგანიზაცია შ.პ.ს "დიზაინ სტუდიო"	მრავალბინიანი საცხოვრებელი სახლი ს/კ 01.10.07.004.069	დამკვეთი: შ.პ.ს "პერსპექტივა 1 " №:405446520

ფურცელი № 51 | 1:200 მაშტაბი | ხ -105

ხანძარსაწინააღმდეგო გეგმა

გეგმა +19.50 ნიშნულზე

პირობითი აღნიშვნები

შენობის ელემენტები	ტიპი-1 A
ძირითადი კონსტრუქციული ჩარჩო	3
მზიდი კედლებისხარისხი გარე შიგა	 3 3
არამზიდი კედლები და ბიჩრები გარე	ცხრილი 602
არამზიდი კედლები და ბიჩრები შიგა	0
იატაკის კონსტრუქცია და არაძირითადი ნაწილი	2
სახურავის კონსტრუქცია და არაძირითადი ნაწილი	1

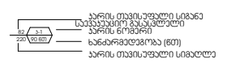

დაპროექტების ჯგუფების აღნიშვნები

	კედლის ცვლილებები (ერთსაათიანი)
	კედლის ცვლილებები (ორსაათიანი)
	კედლის ცვლილებები (სამსაათიანი)

	სიმბოლოს სახელწოდება
	ხელის ცეხლმაქრი
	სახანძრო მილდგარი
	ორმხრივი კავშირის სისტემა,
	კვამლის ავტომატური ალარმები
	კვამლზე მორეაგირე მაუწყებელი
	სახანძრო მანქანის ღილაკი
	სამანქანო ხმოვანი მანქანის სისტემა
	სახანძრო სიგნალიზაცია
	საევარიო განათება
	სახანძრო-სამაგვლო სამსახურის მიერ გამოსაყენებელი მისაერთებელი
	ჰიდრანტი

შენიშვნა:

ვესტიბიული აღჭურვილი იქნება დამოუკიდებელი განიავების სისტემით.

ლიფტის ფოიე განიავდება მექანიკურად.

ლიფტის შახტა აღჭურვილი იქნება ჰაერის დაწნევის სისტემით.

ჰაერის დაწნევის სისტემა უზრუნველყოფილი იქნება სათადარიგო ელმომარაგებით.

დენის გათიშვის შემთხვევაში სათადარიგო ელექტროსისტემა ავტომატურად გაანათებს გასასვლელ სამუშაებებს.

კონსტრუქციული პროექტის დამუშავებისას დაცული იქნას I-A კონსტრუქციის ტიპის მოთხოვნები.

ხანძარსაწინააღმდეგო დაცვის სისტემების საინჟინრო დოკუმენტაცია დამუშავდეს 28.01.16 წ. №41 დადგენილების შესაბამისად.

დირექტორი : პირილე მორჩილაძე	არქიტექტორი: პირილე მორჩილაძე გიორგი შონია გოჩა ნადირაშვილი ანა წიკლაური	გეოლოგია: გ.სიყმაშვილი გ.სადრაძე	სახანძრო უსაფრთხოება: ი. კვარაცხელია მ.ძიძიგური	საპროექტო ორგანიზაცია შ.პ.ს "დიზაინ სტუდიო"	მრავალბინიანი საცხოვრებელი სახლი ს/ს 01.10.07.004.069	დამკვეთი: შ.პ.ს "ჰერსპექტივა 1 " №:405446520

ფურცელი № 52	1:200 მაშტაბი	ხ -106



ხანძარსაწინააღმდეგო გეგმა

გეგმა +22.80 ნიშნულზე

პირობითი აღნიშვნები

შენობის ელემენტები	ტიპი-1 A
ძირითადი კონსტრუქციული ჩარჩო	3
მზიდი კედლებიზიარი	
გარე	3
შიგა	3
არამზიდი კედლები და ბიჩრები გარე	ცხრილი 602
არამზიდი კედლები და ბიჩრები შიგა	0
იხტების კონსტრუქცია და არაძირითადი ნაწილი	2
სახურავის კონსტრუქცია და არაძირითადი ნაწილი	1

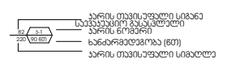

დაკავშირების ჯგუფების აღნიშვნები

	კედლის ცეცხლმედეგობა (ერთსაათიანი)
	კედლის ცეცხლმედეგობა (ორსაათიანი)
	კედლის ცეცხლმედეგობა (სამსაათიანი)

	სიმბოლოს სახელწოდება
	ხელის ცეცხლმაქრი
	სახანძრო მილდგარი
	ორმხრივი კავშირის სისტემა,
	კვამლის ავტომატური აღმომჩენი
	კვამლზე მორეაგირე მაუწყებელი
	სახანძრო განგაშის ღილაკი
	სამანგებო ხმოვანი განგაშის სისტემა
	სახანძრო სიგნალიზაცია
	საევარიო განათება
	სახანძრო-სამაგვლო სამსახურის მიერ გამოსაყენებელი მისაერთებელი
	ჰიდრანტი

შენიშვნა:

ვესტიბიული აღჭურვილი იქნება დამოუკიდებელი განიავების სისტემით.

ლიფტის ფოიე განიავდება მექანიურად.

ლიფტის შახტა აღჭურვილი იქნება ჰაერის დაწნევის სისტემით.

ჰაერის დაწნევის სისტემა უზრუნველყოფილი იქნება სათადარიგო ელმომარაგებით.

დენის გათიშვის შემთხვევაში სათადარიგო ელექტროსისტემა ავტომატურად გაანათებს გასასვლელ საშუალებებს.

კონსტრუქციული პროექტის დამუშავებისას დაცული იქნას I-A კონსტრუქციის ტიპის მოთხოვნები.

ხანძარსაწინააღმდეგო დაცვის სისტემების საინჟინრო დოკუმენტაცია დამუშავდეს 28.01.16 წ. №41 დადგენილების შესაბამისად.

დირექტორი : ჯირილე მორჩილაძე	არქიტექტორი: ჯირილე მორჩილაძე გიორგი შონია გოჩა ნადირაშვილი ანა წიკლაური	გეოლოგია: გ.სიყმაშვილი გ.სადრაძე	სახანძრო უსაფრთხოება: ი. ჯაფარიძელია მ.ძიძიგური	საპროექტო ორგანიზაცია შ.პ.ს "დიზაინ სტუდიო"	მრავალბინიანი საცხოვრებელი სახლი ს/კ 01.10.07.004.069	დამკვეთი: შ.პ.ს "ჰერსპექტივა 1 " №:405446520

ფურცელი № 53	1:200 მაშტაბი	ხ -107



ხანძარსაწინააღმდეგო გეგმა

გეგმა +26.10 ნიშნულზე

პირობითი აღნიშვნები

შენობის ელემენტები	ბიჯი-1 A
ძირითადი კონსტრუქციული ბურჯი	3
მჭიდი ელლტებიხაარი ბარე შიგა	 3 3
არამჭიდი ელლტები და ტიხრები ბარე	ცხრილი 602
არამჭიდი ელლტები და ტიხრები შიგა	0
იატაკის კონსტრუქცია და არაძირითადი ნაწილი	2
სახერავის კონსტრუქცია და არაძირითადი ნაწილი	1

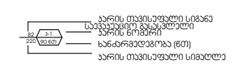

დაცვაზე ელლოების ავტომატური ხანძარსაწინააღმდეგო სისტემის აღნიშვნები

	ელლტის ცეცხლმედეგობა (პრისაათიანი)
	ელლტის ცეცხლმედეგობა (ორსაათიანი)
	ელლტის ცეცხლმედეგობა (სამსაათიანი)

	სიმბოლოს სახელწოდება
	ხელის ცეცხლმაქრი
	სახანძრო მილდგარი
	ორმხრივი ავშირის სისტემა
	ავტომატის ავტომატური აღმომჩენი
	ავტომატზე მორგებირე მეწყებელი
	სახანძრო განგაშის ღილაკი
	საგანგაშო ხმოვანი განგაშის სისტემა
	სახანძრო სიგნალიზაცია
	საევარიო განათება
	სახანძრო-სამაგვალო სამსახურის მიერ გამოსაყენებელი მისაერთებელი
	ჰიდრანტი

შენიშვნა:

ვესტიბიული აღჭურვილი იქნება დამოუკიდებელი განიავების სისტემით.

ლიფტის ფოიე განიავდება მექანიკურად.

ლიფტის შახტა აღჭურვილი იქნება ჰაერის დაწნევის სისტემით.

ჰაერის დაწნევის სისტემა უზრუნველყოფილი იქნება სათადარიგო ელმომარაგებით.

დენის გათიშვის შემთხვევაში სათადარიგო ელექტროსისტემა ავტომატურად გაანათებს გასასვლელ საშუალებებს.

კონსტრუქციული პროექტის დამუშავებისას დაცული იქნას I-A კონსტრუქციის ტიპის მოთხოვნები.

ხანძარსაწინააღმდეგო დაცვის სისტემების საინჟინრო დოკუმენტაცია დამუშავდეს 28.01.16 წ. №41 დადგენილების შესაბამისად.

დირექტორი : პირილე მორჩილაძე	არქიტექტორი: პირილე მორჩილაძე გიორგი შონია გოჩა ნადირაშვილი ანა წიკლაური	გეოლოგია: გ.სიყმაშვილი გ.სადრაძე	სახანძრო უსაფრთხოება: ი. ჯაფარიძელია მ.ძიძიგური	საპროექტო ორგანიზაცია შ.პ.ს "დიზაინ სტუდიო"	მრავალბინიანი საცხოვრებელი სახლი ს/ს 01.10.07.004.069	დამკვეთი: შ.პ.ს "ჰერსპექტივა 1 " №:405446520

ფერცელი № 54	1:200 მაშტაბი	ხ -105



ხანძარსაწინააღმდეგო გეგმა

გეგმა +29.40 ნიშნულზე

პირობითი აღნიშვნები

შენობის ელემენტები	ტიპი-1 A
ძირითადი კონსტრუქციული ჩარჩო	3
მზიდი კედლებიტიხარი გარე შიგა	 3 3
არამზიდი კედლები და ტიხრები გარე	ცხრილი 602
არამზიდი კედლები და ტიხრები შიგა	0
იატაკის კონსტრუქცია და არაძირითადი ნაწილი	2
სახურავის კონსტრუქცია და არაძირითადი ნაწილი	1

კარის თავისუფალი სიგანე
საევაკუაციო გასასვლელი
82 / 220 — კ-1 / 90 წთ
კარის ნომერი
ხანძარმედეგობა (წთ)
კარის თავისუფალი სიმაღლე

EXIT საევაკუაციო გასასვლელი

დაკავებულობის ჯგუფების აღნიშვნები

— · — · — (ლურჯი)	კედლის ცეცხლმედეგობა (ერთსაათიანი)
—··—··— (წითელი)	კედლის ცეცხლმედეგობა (ორსაათიანი)
——— (იისფერი)	კედლის ცეცხლმედეგობა (სამსაათიანი)

	სიმბოლოს სახელწოდება
	ხელის ცეცხლმაქრი
	სახანძრო მილდგარი
	ორმხრივი კავშირის სისტემა,
	კვამლის ავტომატური აღმომჩენი
	კვამლზე მორეაგირე მაუწყებელი
	სახანძრო განგაშის ღილაკი
	საგანგებო ხმოვანი განგაშის სისტემა
	სახანძრო სიგნალიზაცია
	საავარიო განათება
	სახანძრო-სამაშველო სამსახურის მიერ გამოსაყენებელი მისაერთებელი
	ჰიდრანტი

შენიშვნა:

ვესტიბიული აღჭურვილი იქნება დამოუკიდებელი განიავების სისტემით.

ლიფტის ფოიე განიავდება მექანიკურად.

ლიფტის შახტა აღჭურვილი იქნება ჰაერის დაწნევის სისტემით.

ჰაერის დაწნევის სისტემა უზრუნველყოფილი იქნება სათადარიგო ელმომარაგებით.

დენის გათიშვის შემთხვევაში სათადარიგო ელექტროსისტემა ავტომატურად გაანათებს გასასვლელ საშუალებებს.

კონსტრუქციული პროექტის დამუშავებისას დაცული იქნას I-A კონსტრუქციის ტიპის მოთხოვნები.

ხანძარსაწინააღმდეგო დაცვის სისტემების საინჟინრო დოკუმენტაცია დამუშავდეს 28.01.16 წ. №41 დადგენილების შესაბამისად.

დირექტორი :	არქიტექტორი:	გეოლოგია:	სახანძრო უსაფრთხოება:	საპროექტო ორგანიზაცია	მრავალბინიანი საცხოვრებელი სახლი	დამკვეთი:
კირილე მორჩილაძე	კირილე მორჩილაძე გიორგი შონია გოჩა ნადირაშვილი ანა წიკლაური	გ.სიყმაშვილი გ.სადრაძე	ი. კვარაცხელია მ.ძიძიგური	შ.პ.ს "დიზაინ სტუდიო"	ს/კ 01.10.07.004.069	შ.პ.ს "პერსპექტივა 1 " №:405446520

ფურცელი	1:200 მაშტაბი
№ 55	ხ -109



ხანძარსაწინააღმდეგო გეგმა

გეგმა +32.70 ნიშნულზე

პირობითი აღნიშვნები

შენობის ჯლემენტები	ბიჯი-1 A
ძირითადი კონსტრუქციული ჩარჩო	3
მხიდი ელლებიცაარი გარე შიგა	 3 3
არაგზიდი ელლები და ტიხრები გარე	ცხრილი ბ02
არაგზიდი ელლები და ტიხრები შიგა	0
იატაკის კონსტრუქცია და არაძირითადი ნაწილი	2
სახერავის კონსტრუქცია და არაძირითადი ნაწილი	1

ჯარის თავსაფარი სიბრტ
ჯარის ნოშტირი
სანარმავლობა (მმ)
ჯარის თავსაფარი სიმაღლე

ჯარის თავსაფარი სიბრტ
საკვამლიანი გაკაპილები
ჯარის ნოშტირი
სანარმავლობა (მმ)
ჯარის თავსაფარი სიმაღლე

საევაკუაციო გასასვლელი

გასასვლელამდე მისაღწევი მაქსიმალური მანძილი 37.53 მ.

ტაიპობაიონის ჯხუფის აღნიშვნები	
	ელლის ცეცხლმედეგობა (ერთსართიანი)
	ელლის ცეცხლმედეგობა (ორსართიანი)
	ელლის ცეცხლმედეგობა (სამსართიანი)

	სიმბოლოს სახელწოდება
	ხელის ცეცხლმქარი
	სახანძრო მილდგარი
	ორმხრივი ჯავშირის სისტემა,
	ჯვამლის ავტომატური აღმომჩენი
	ჯვამლზე მორეაგირე მაუწყებელი
	სახანძრო განგაშის ღილაკი
	საგანგაშო ხმოვანი განგაშის სისტემა
	სახანძრო სიგნალიზაცია
	საევარიო განათება
	სახანძრო-სამაგვლო სამსახურის მიერ გამოსაყენებელი მისაერთებელი
	ჰიდრანტი

შენიშვნა:

ვესტიბიული აღჭურვილი იქნება დამოუკიდებელი განიავების სისტემით.

ლიფტის ფოიე განიავდება მექანიკურად.

ლიფტის შახტა აღჭურვილი იქნება ჰაერის დაწნევის სისტემით.

ჰაერის დაწნევის სისტემა უზრუნველყოფილი იქნება სათადარიგო ელმომარაგებით.

დენის გათიშვის შემთხვევაში სათადარიგო ელექტროსისტემა ავტომატურად გაანათებს გასასვლელ საშუალებებს.

კონსტრუქციული პროექტის დამუშავებისას დაცული იქნას I-A კონსტრუქციის ტიპის მოთხოვნები.

ხანძარსაწინააღმდეგო დაცვის სისტემების საინჟინრო დოკუმენტაცია დამუშავდეს 28.01.16 წ. №41 დადგენილების შესაბამისად.

დირექტორი : პირილე მორჩილაძე	არქიტექტორი: პირილე მორჩილაძე გიორგი შონია გოჩა ნადირაშვილი ანა წიკლაური	გეოლოგია: გ.სიყმაშვილი გ.სადრაძე	სახანძრო უსაფრთხოება: ი. ჯაფარიძელია მ.ძიძიგური	საპროექტო ორგანიზაცია შ.პ.ს "დიზაინ სტუდიო"	მრავალბინიანი საცხოვრებელი სახლი ს/ს 01.10.07.004.069	დამკვეთი: შ.პ.ს "ჰერსპექტივა 1 " №:405446520

ფურცელი
№ 55

1:200 მაშტაბი

ბ -100

ხანძარსაწინააღმდეგო გეგმა

გეგმა +36.00 ნიშნულზე



პირობითი აღნიშვნები

შენობის ელემენტები	ტიპი-1 A
ძირითადი კონსტრუქციული ჩარჩო	3
მზიდი კედლებიტიხარი გარე შიგა	 3 3
არამზიდი კედლები და ტიხრები გარე	ცხრილი 602
არამზიდი კედლები და ტიხრები შიგა	0
იატაკის კონსტრუქცია და არაძირითადი ნაწილი	2
სახურავის კონსტრუქცია და არაძირითადი ნაწილი	1

	კედლის ცეცხლმედეგობა (ერთსაათიანი)
	კედლის ცეცხლმედეგობა (ორსაათიანი)
	კედლის ცეცხლმედეგობა (სამსაათიანი)

	სიმბოლოს სახელწოდება
	ხელის ცეცხლმაქრი
	სახანძრო მილდგარი
	ორმხრივი კავშირის სისტემა
	კვამლის ავტომატური აღმომჩენი
	კვამლზე მორეაგირე მაუწყებელი
	სახანძრო განგაშის ღილაკი
	საგანგებო ხმოვანი განგაშის სისტემა
	სახანძრო სიგნალიზაცია
	საავარიო განათება
	სახანძრო-სამაშველო სამსახურის მიერ გამოსაყენებელი მისაერთებელი
	ჰიდრანტი

შენიშვნა:

ვესტიბიული აღჭურვილი იქნება დამოუკიდებელი განიავების სისტემით.

ლიფტის ფოიე განიავდება მექანიკურად.

ლიფტის შახტა აღჭურვილი იქნება ჰაერის დაწნევის სისტემით.

ჰაერის დაწნევის სისტემა უზრუნველყოფილი იქნება სათადარიგო ელმომარაგებით.

დენის გათიშვის შემთხვევაში სათადარიგო ელექტროსისტემა ავტომატურად გაანათებს გასასვლელ საშუალებებს.

კონსტრუქციული პროექტის დამუშავებისას დაცული იქნას I-A კონსტრუქციის ტიპის მოთხოვნები.

ხანძარსაწინააღმდეგო დაცვის სისტემების საინჟინრო დოკუმენტაცია დამუშავდეს 28.01.16 წ. №41 დადგენილების შესაბამისად.

დირექტორი : კირილე მორჩილაძე	არქიტექტორი: კირილე მორჩილაძე, გიორგი შონია, გოჩა ნადირაშვილი, ანა წიკლაური	გეოლოგია: გ.სიყმაშვილი, გ.სადრაძე	სახანძრო უსაფრთხოება: ი. კვარაცხელია, მ.ძიძიგური	საპროექტო ორგანიზაცია შ.პ.ს "დიზაინ სტუდიო"	მრავალბინიანი საცხოვრებელი სახლი ს/კ 01.10.07.004.069	დამკვეთი: შ.პ.ს "პერსპექტივა 1 " №:405446520

ფურცელი № 53

1:200 მაშტაბი

ხ -10ფ

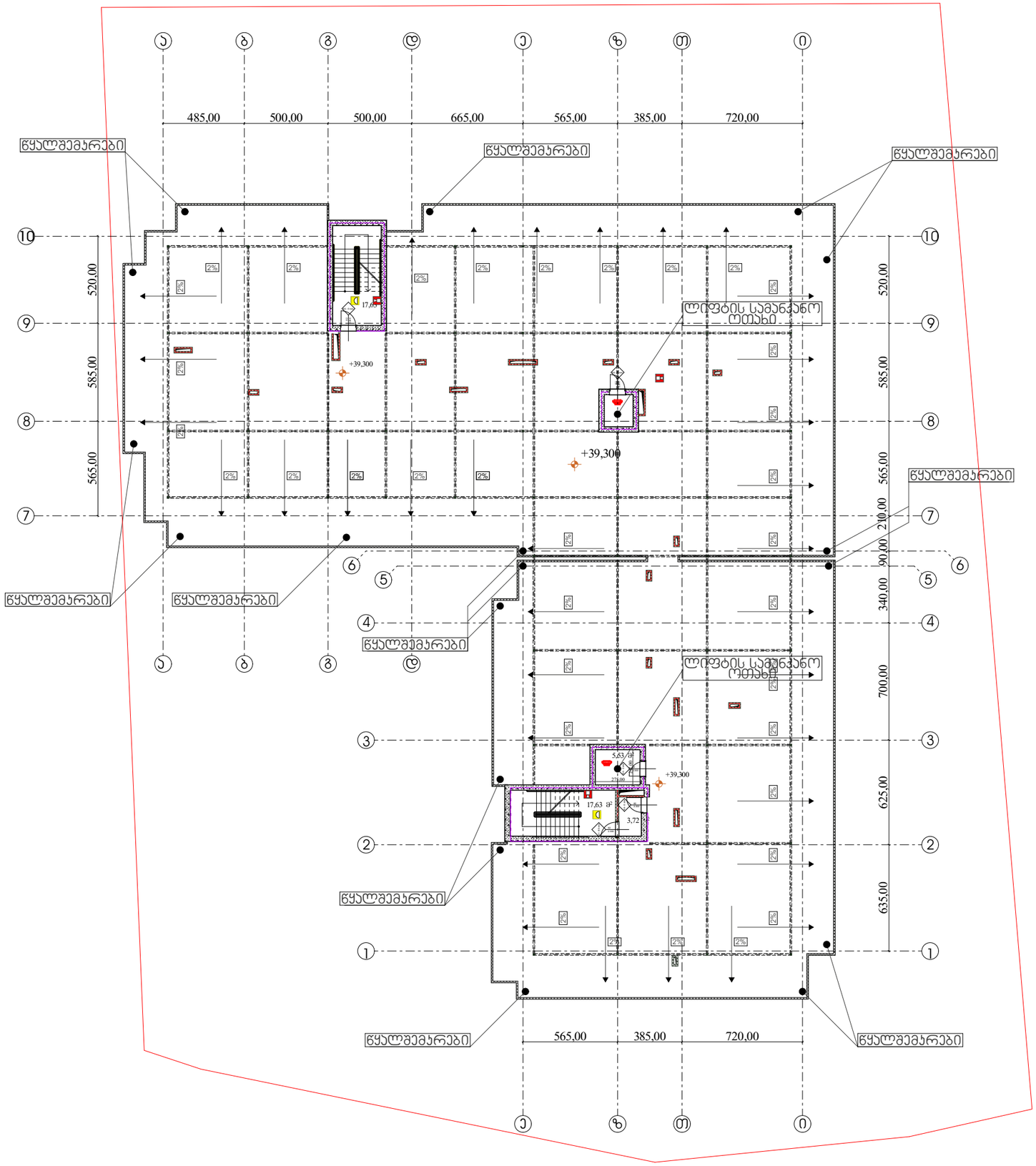

ხანძარსაწინააღმდეგო გეგმა

გეგმა +39.30 ნიშნულზე

პირობითი აღნიშვნები

შენობის ელემენტები	ბეტონი-1 A
ძირითადი კონსტრუქციული ჩარჩო	3
მზიდი კედლებიისარი გარე შიგა	 3 3
არამზიდი კედლები და ტიხრები გარე	ცხრილი 602
არამზიდი კედლები და ტიხრები შიგა	0
იატაკის კონსტრუქცია და არაძირითადი ნაწილი	2
სახერხვის კონსტრუქცია და არაძირითადი ნაწილი	1

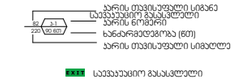

დაავადებულობის ჯგუფების აღნიშვნები

	კედლის ცეცხლმედეგობა (პრომსაათიანი)
	კედლის ცეცხლმედეგობა (ორსაათიანი)
	კედლის ცეცხლმედეგობა (სამსაათიანი)

	სიმბოლოს სახელწოდება
	ხელის ცეცხლმაქრი
	სახანძრო მილდგარი
	ორმხრივი კავშირის სისტემა
	ჯვამლის ავტომატური აღმომჩენი
	ჯვამლზე მორეკვირე მაუწყებელი
	სახანძრო განგაშის ღილაკი
	საგანგაშო ხმოვანი განგაშის სისტემა
	სახანძრო სიგნალიზაცია
	საევაკუაციო განათება
	სახანძრო-სამაშველო სამსახურის მიერ გამოსაყენებელი მისაერთებელი
	ჰიდრანტი

შენიშვნა:

ვესტიბიული აღჭურვილი იქნება დამოუკიდებელი განიავების სისტემით.

ლიფტის ფოიე განიავდება მექანიკურად.

ლიფტის შახტა აღჭურვილი იქნება ჰაერის დაწნევის სისტემით.

ჰაერის დაწნევის სისტემა უზრუნველყოფილი იქნება სათადარიგო ელმომარაგებით.

დენის გათიშვის შემთხვევაში სათადარიგო ელექტროსისტემა ავტომატურად გაანათებს გასასვლელ საშუალებას.

კონსტრუქციული პროექტის დამუშავებისას დაცული იქნას I-A კონსტრუქციის ტიპის მოთხოვნები.

ხანძარსაწინააღმდეგო დაცვის სისტემების საინჟინრო დოკუმენტაცია დამუშავდეს 28.01.16 წ. №41 დადგენილების შესაბამისად.

დირექტორი : პირილე მორჩილაძე		გეოლოგია: გ.სიყმაშვილი გ.სადრაძე	სახანძრო უსაფრთხოება: ი. ჯვარაცხელია მ.ძიძიგური	საპროექტო ორგანიზაცია შ.პ.ს "დიზაინ სტუდიო"	მრავალბინიანი საცხოვრებელი სახლი ს/ს 01.10.07.004.069	დამკვეთი: შ.პ.ს "ჰერსპექტივა 1 " №:405446520

მისაწვდომობის გეგმა

გეგმა +0.00 ნიშნულზე

პირობითი აღნიშვნები

- საყრდენსტრო საზღვარი
- პანდუსის ქანობი
- პანდუსის ბორდიური
- ბეტონის ქანობი
- ბლოკის ქანობი
- ტროტუარი
- ერთ ფრთიანი კარი ზღურბლით
- ერთ ფრთიანი კარი

ვარიანტი 1

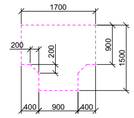

ვარიანტი 2

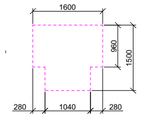

ვარიანტი 3

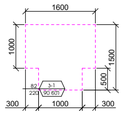

ვარიანტი 4

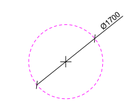

კარის წინ თავისუფალი სივრცე

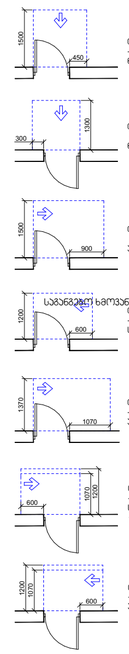

თავისუფალი სივრცე კართან მანევრირებისთვის - ანკარიანი კარი
წინიდან მისაკლდომი - გვერდითი გაღება

თავისუფალი სივრცე კართან მანევრირებისთვის - ანკარიანი კარი
წინიდან მისაკლდომი - მიმოლით გაღება

თავისუფალი სივრცე კართან მანევრირებისთვის - ანკარიანი კარი
ანკარის მხრიდან მისაკლდომი - გვერდითი გაღება

საბანაობლის ხმოვანი მანგების სისტემა
თავისუფალი სივრცე კართან მანევრირებისთვის - ანკარიანი კარი
საკარის მხრიდან მისაკლდომი - გვერდითი გაღება

თავისუფალი სივრცე კართან მანევრირებისთვის - ანკარიანი კარი
ანკარის მხრიდან მისაკლდომი - გვერდითი გაღება

თავისუფალი სივრცე კართან მანევრირებისთვის - ანკარიანი კარი
საკარის მხრიდან მისაკლდომი - მიმოლით გაღება
120 მმ. თუ მოწყობილია მიმხარები

თავისუფალი სივრცე კართან მანევრირებისთვის - ანკარიანი კარი
ანკარის მხრიდან მისაკლდომი - მიმოლით გაღება
120 მმ. თუ მოწყობილია მიმხარები

დირექტორი : პირილე მორჩილაძე	არქიტექტორი: პირილე მორჩილაძე გიორგი შონია გოჩა ნადირაშვილი ანა გიკლაური	გეოლოგია: გ.სიყმაშვილი გ.სადრაძე	სახანძრო უსაფრთხოება: ი. ჯვარაცხელია მ.ძიძიგური	საპროექტო ორგანიზაცია შ.პ.ს "დიზაინ სტუდიო"	მრავალბინიანი საცხოვრებელი სახლი ს/ს 01.10.07.004.069	დამკვეთი: შ.პ.ს "პერსპექტივა 1 " №:405446520

ფურცელი № 62	1:200 მაშტაბი აე - 100 - მგ

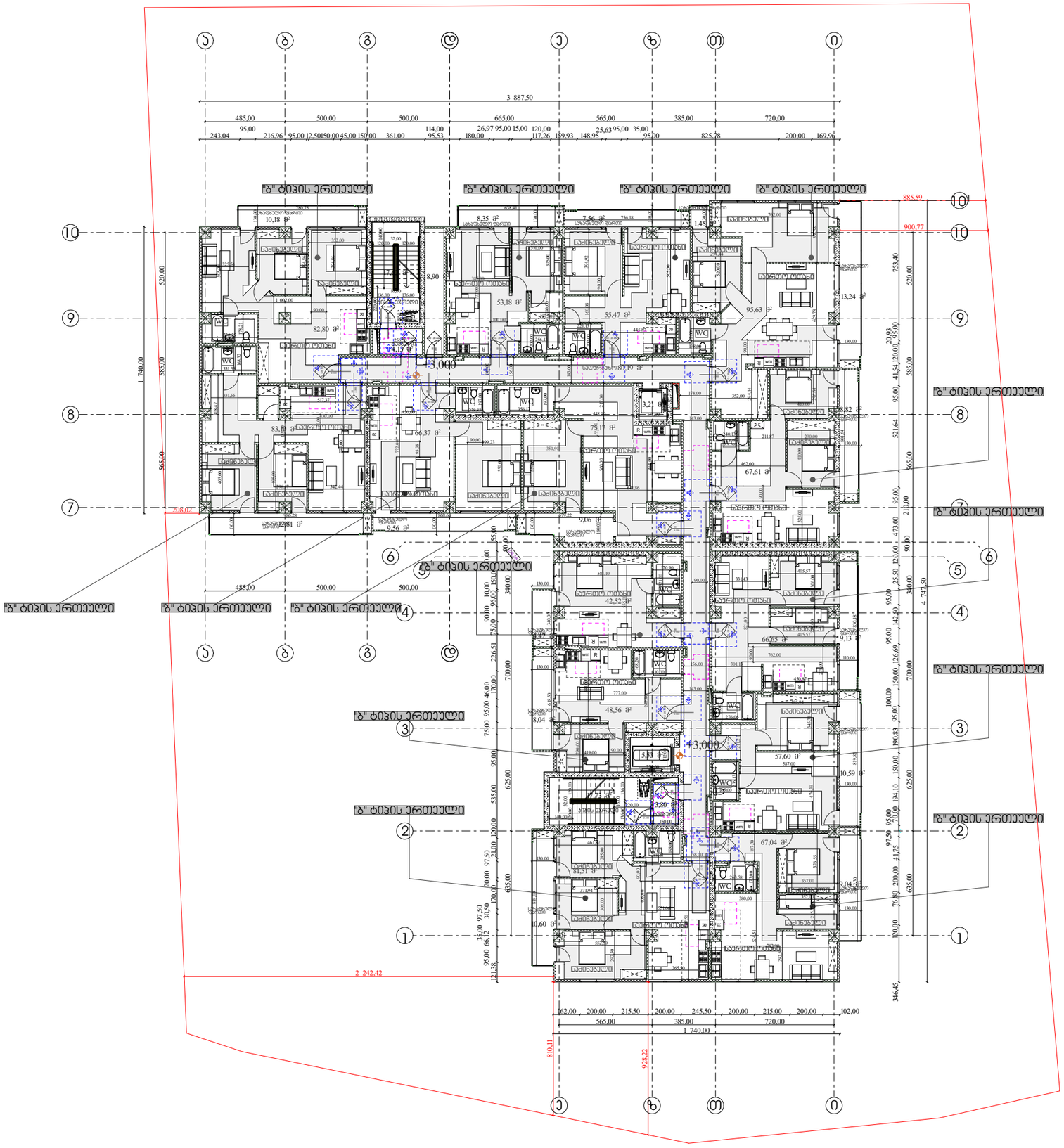

მისაწვდომობის გეგმა

გეგმა +3.00 ნიშნულზე

პირობითი აღნიშვნები

- საკადასტრო საზღვარი
- ბეტონის კედელი
- ბეტონის სვეტი
- აგურის კედელი
- ბრტყელი კედელი
- ვერტ ფრთიანი კარი ზედაპირით
- ვერტ ფრთიანი კარი

ვარიანტი 1

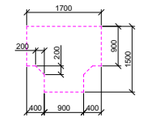

ვარიანტი 2

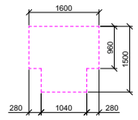

ვარიანტი 3

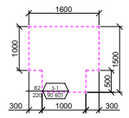

ვარიანტი 4

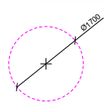

კარის წინ თავისუფალი სივრცე

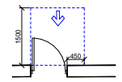

თავისუფალი სივრცე კართან მანევრირებისთვის - ანკამინი კარი ნაბიჯით მისაგვლით - გამოქვით გაღება

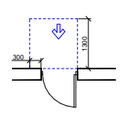

თავისუფალი სივრცე კართან მანევრირებისთვის - ანკამინი კარი ნაბიჯით მისაგვლით - მიწოლით გაღება

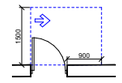

თავისუფალი სივრცე კართან მანევრირებისთვის - ანკამინი კარი ანკამის მხრიდან მისაგვლით - გამოქვით გაღება

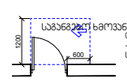

საბანდაჟო ხოვანი გვერდის სიმაღლე

თავისუფალი სივრცე კართან მანევრირებისთვის - ანკამინი კარი საკაბის მხრიდან მისაგვლით - გამოქვით გაღება

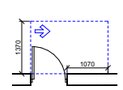

თავისუფალი სივრცე კართან მანევრირებისთვის - ანკამინი კარი ანკამის მხრიდან მისაგვლით - გამოქვით გაღება

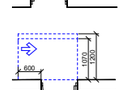

თავისუფალი სივრცე კართან მანევრირებისთვის - ანკამინი კარი საკაბის მხრიდან მისაგვლით - მიწოლით გაღება
120 მმ. თუ მოხვედრილია მიმხვრევი

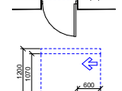

თავისუფალი სივრცე კართან მანევრირებისთვის - ანკამინი კარი ანკამის მხრიდან მისაგვლით - მიწოლით გაღება
120 მმ. თუ მოხვედრილია მიმხვრევი

დირექტორი : პირილე მორჩილაძე	არქიტექტორი: პირილე მორჩილაძე გიორგი შონია გოჩა ნადირაშვილი ანა წიკლაური	გეოლოგია: გ.სიყმაშვილი გ.სადრაძე	სახანძრო უსაფრთხოება: ი. ჯვარაცხელია მ.ძიძიგური	საპროექტო ორგანიზაცია შ.პ.ს "დიზაინ სტუდიო"	მრავალბინიანი საცხოვრებელი სახლი ს/კ 01.10.07.004.069	დამკვეთი: შ.პ.ს "პერსპექტივა 1 " №:405446520

ფურცელი № 63	1:200 მაშტაბი აე - 101 - მგ

მისაწვდომობის გეგმა

გეგმა +6.30 ნიშნულზე

პირობითი აღნიშვნები

საკადასტრო საზღვარი
ბეტონის კედელი
ბეტონის სვეტი
ბლოკის კედელი
ბიზარი
ერთ ფრთიანი კარი ზღურბლით
ერთ ფრთიანი კარი

ვარიანტი 1

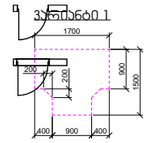

ვარიანტი 2

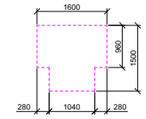

ვარიანტი 3

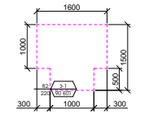

ვარიანტი 4

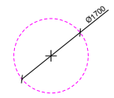

კარის წინ თავისუფალი სივრცე

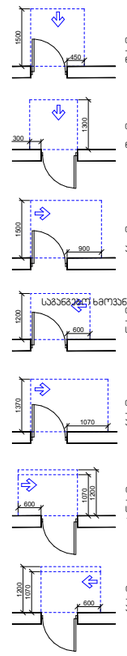

დირექტორი : პირილე მორჩილაძე	არქიტექტორი: პირილე მორჩილაძე გიორგი შონია გოჩა ნადირაშვილი ანა წიკლაური	გეოლოგია: გ.სიყმაშვილი გ.სადრაძე	სახანძრო უსაფრთხოება: ი. ჯვარაცხელია მ.ძიძიგური	საპროექტო ორგანიზაცია შ.პ.ს "დიზაინ სტუდიო"	მრავალბინიანი საცხოვრებელი სახლი ს/პ 01.10.07.004.069	დამკვეთი: შ.პ.ს "ჰერსპექტივა 1 " №:405446520

ფურცელი № 64	1:200 მაშტაბი აე - 102 - მგ

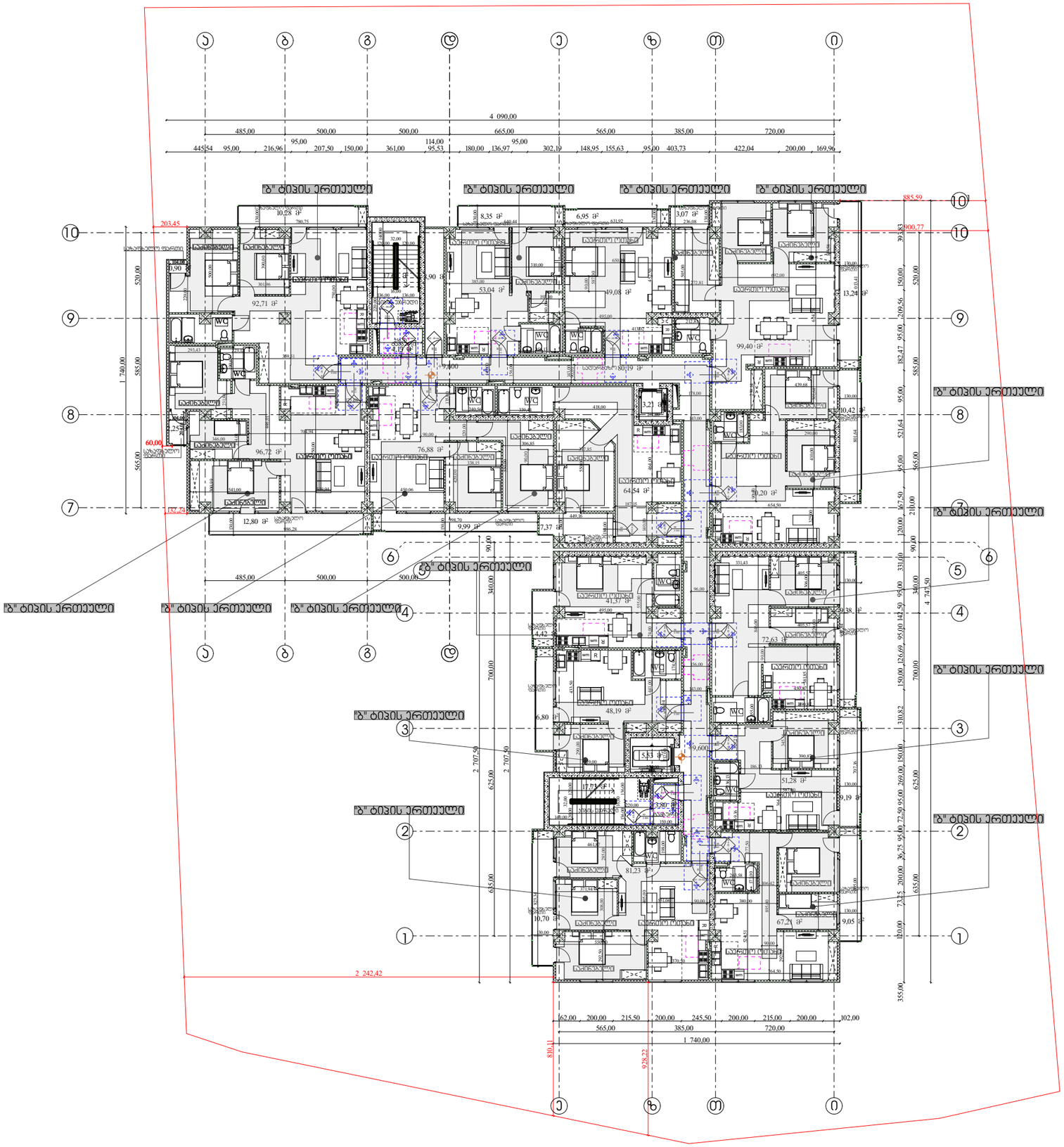

მისაწვდომობის გეგმა

გეგმა +9.60 ნიშნულზე

პირობითი აღნიშვნები

საპროექტო საზღვარი
ბეტონის კედელი
ბეტონის სვეტი
აგურის კედელი
ტიხარი
ერთ ფრთიანი კარი ზღურბლით
ერთ ფრთიანი კარი

ვარიანტი 1

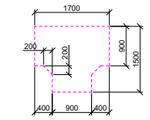

ვარიანტი 2

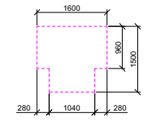

ვარიანტი 3

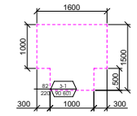

ვარიანტი 4

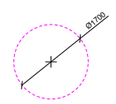

კარის წინ თავისუფალი სივრცე

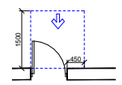

თავისუფალი სივრცე კართან გაჩვარირებისთვის - ანკამინი კარი
ნიშნიდან მისაჯდომი - გამოქვითი გაღება

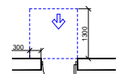

თავისუფალი სივრცე კართან გაჩვარირებისთვის - ანკამინი კარი
ნიშნიდან მისაჯდომი - მიმოლითი გაღება

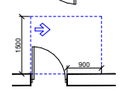

თავისუფალი სივრცე კართან გაჩვარირებისთვის - ანკამინი კარი
ანკამინი მხრიდან მისაჯდომი - გამოქვითი გაღება

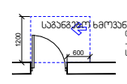

თავისუფალი სივრცე კართან გაჩვარირებისთვის - ანკამინი კარი
საკაბის მხრიდან მისაჯდომი - გამოქვითი გაღება

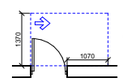

თავისუფალი სივრცე კართან გაჩვარირებისთვის - ანკამინი კარი
ანკამინი მხრიდან მისაჯდომი - გამოქვითი გაღება

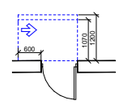

თავისუფალი სივრცე კართან გაჩვარირებისთვის - ანკამინი კარი
საკაბის მხრიდან მისაჯდომი - მიმოლითი გაღება
120 მმ. თუ მოწყობილია მიმხურავი

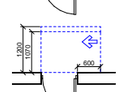

თავისუფალი სივრცე კართან გაჩვარირებისთვის - ანკამინი კარი
ანკამინი მხრიდან მისაჯდომი - მიმოლითი გაღება
120 მმ. თუ მოწყობილია მიმხურავი

დირექტორი :	არქიტექტორი:	გეოლოგია:	სახანძრო უსაფრთხოება:	საპროექტო ორგანიზაცია	მრავალბინიანი საცხოვრებელი სახლი	დამკვეთი:
პირილე მორჩილაძე	პირილე მორჩილაძე გიორგი შონია გოჩა ნადირაშვილი ანა წიკლაური	გ.სიყმაშვილი გ.სადრაძე	ი. ჯვარაცხელია მ.ძიძიგური	შ.პ.ს "დიზაინ სტუდიო"	ს/პ 01.10.07.004.069	შ.პ.ს "პერსპექტივა 1 " №:405446520

ფორმატი	მასშტაბი
№ 65	1:200 აე - 103 - მგ

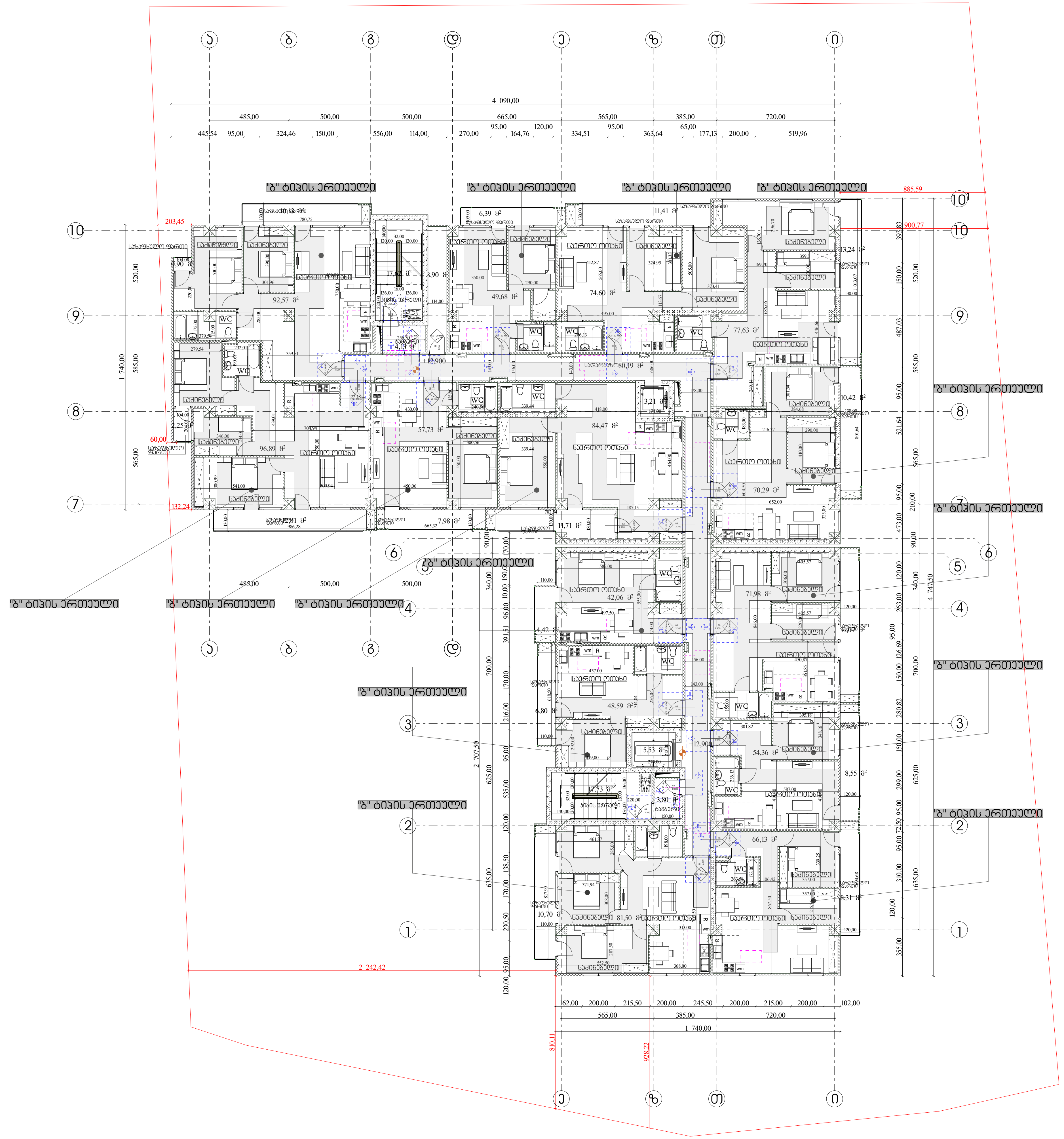

მისაწვდომობის გეგმა

გეგმა +12.90 ნიშნულზე

პირობითი აღნიშვნები

საკადასტრო საზღვარი

ბეტონის კედელი

ბეტონის სვეტი

ბლოკის კედელი

ტიხარი

ერთ ფრთიანი კარი ზღურბლით

ერთ ფრთიანი კარი

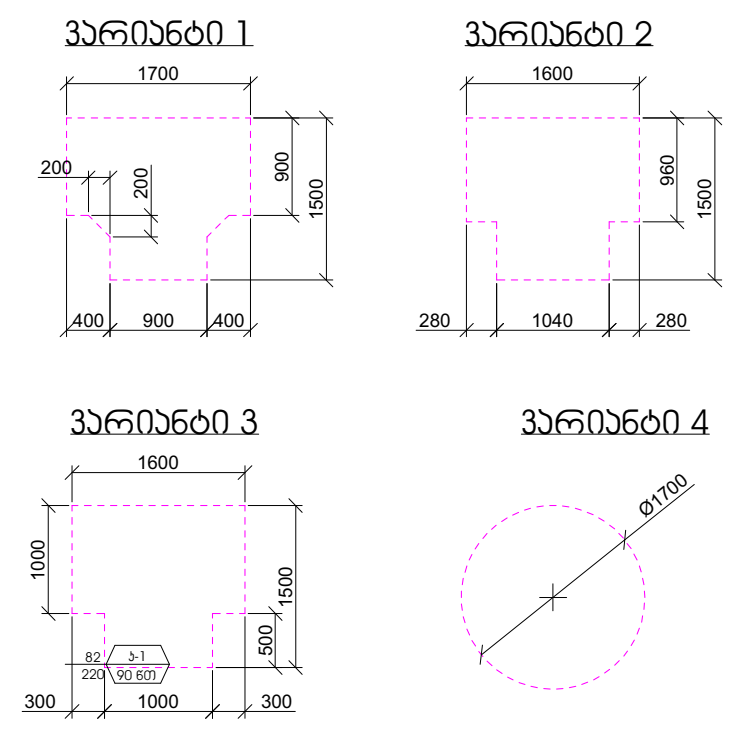

კარის წინ თავისუფალი სივრცე

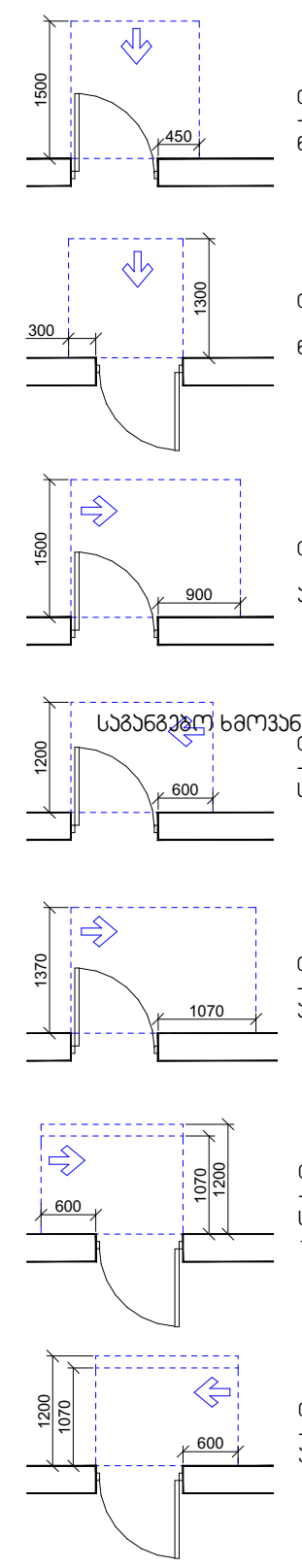

თავისუფალი სივრცე კართან მანევრირებისთვის
- ანჯამიანი კარი
წინიდან მისაწვდომი - გამოწევით გაღება

თავისუფალი სივრცე კართან მანევრირებისთვის
- ანჯამიანი კარი
წინიდან მისაწვდომი - მიწოლით გაღება

თავისუფალი სივრცე კართან მანევრირებისთვის
- ანჯამიანი კარი
ანჯამის მხრიდან მისაწვდომი - გამოწევით გაღება

საგანგებო ხმოვანი განგაშის სისტემა

თავისუფალი სივრცე კართან მანევრირებისთვის
- ანჯამიანი კარი
საკეტის მხრიდან მისაწვდომი - გამოწევით გაღება

თავისუფალი სივრცე კართან მანევრირებისთვის
- ანჯამიანი კარი
ანჯამის მხრიდან მისაწვდომი - გამოწევით გაღება

თავისუფალი სივრცე კართან მანევრირებისთვის
- ანჯამიანი კარი
საკეტის მხრიდან მისაწვდომი - მიწოლით გაღება
120 მმ. თუ მოწყობილია მიმხურავი

თავისუფალი სივრცე კართან მანევრირებისთვის
- ანჯამიანი კარი
ანჯამის მხრიდან მისაწვდომი - მიწოლით გაღება
120 მმ. თუ მოწყობილია მიმხურავი

დირექტორი : კირილე მორჩილაძე	არქიტექტორი: კირილე მორჩილაძე გიორგი შონია გოჩა ნადირაშვილი ანა წიკლაური	გეოლოგია: გ.სიყმაშვილი გ.სადრაძე	სახანძრო უსაფრთხოება: ი. კვარაცხელია მ.ძიძიგური	საპროექტო ორგანიზაცია შ.პ.ს "დიზაინ სტუდიო"	მრავალბინიანი საცხოვრებელი სახლი ს/კ 01.10.07.004.069	დამკვეთი: შ.პ.ს "პერსპექტივა 1 " №:405446520

ფურცელი № 66	1:200 მასშტაბი აე - 104 - მგ

მისაწვდომობის გეგმა

გეგმა +16.20 ნიშნულზე

პირობითი აღნიშვნები

საკადასტრო საზღვარი
ბეტონის კედელი
ბეტონის სვეტი
აგურის კედელი
ბრტყარი
ერთ ფრთიანი კარი ზღურბლით
ერთ ფრთიანი კარი

ვარიანტი 1

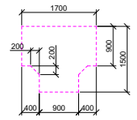

ვარიანტი 2

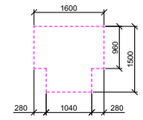

ვარიანტი 3

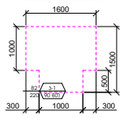

ვარიანტი 4

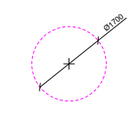

კარის წინ თავისუფალი სივრცე

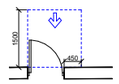

თავისუფალი სივრცე კართან გაჩვერებისთვის - ანკარიანი კარი ნებისმიერ მისაწვდომობა - გამოქვეთი გალობა

თავისუფალი სივრცე კართან გაჩვერებისთვის - ანკარიანი კარი ნებისმიერ მისაწვდომობა - მიწოლით გალობა

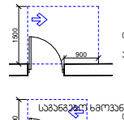

თავისუფალი სივრცე კართან გაჩვერებისთვის - ანკარიანი კარი ანკარის მხრიდან მისაწვდომობა - გამოქვეთი გალობა

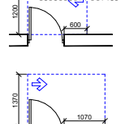

თავისუფალი სივრცე კართან გაჩვერებისთვის - ანკარიანი კარი სააბის მხრიდან მისაწვდომობა - გამოქვეთი გალობა

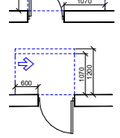

თავისუფალი სივრცე კართან გაჩვერებისთვის - ანკარიანი კარი ანკარის მხრიდან მისაწვდომობა - გამოქვეთი გალობა

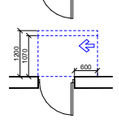

თავისუფალი სივრცე კართან გაჩვერებისთვის - ანკარიანი კარი სააბის მხრიდან მისაწვდომობა - მიწოლით გალობა 120 მმ. თუ მოწყობილია მიმბერავი

თავისუფალი სივრცე კართან გაჩვერებისთვის - ანკარიანი კარი ანკარის მხრიდან მისაწვდომობა - მიწოლით გალობა 120 მმ. თუ მოწყობილია მიმბერავი

დირექტორი : პირილე მორჩილაძე	არქიტექტორი: პირილე მორჩილაძე გიორგი შონია გოჩა ნადირაშვილი ანა წიკლაური	გეოლოგია: გ.სიყმაშვილი გ.სადრაძე	სახანძრო უსაფრთხოება: ი. ჯვარცხელია მ.ძიძიგური	საპროექტო ორგანიზაცია შ.პ.ს "დიზაინ სტუდიო"	მრავალბინიანი საცხოვრებელი სახლი ს/ე 01.10.07.004.069	დამკვეთი: შ.პ.ს "პერსპექტივა 1 " №:405446520

ფურცელი № 67	1:200 მაშტაბი აე - 105 - მგ

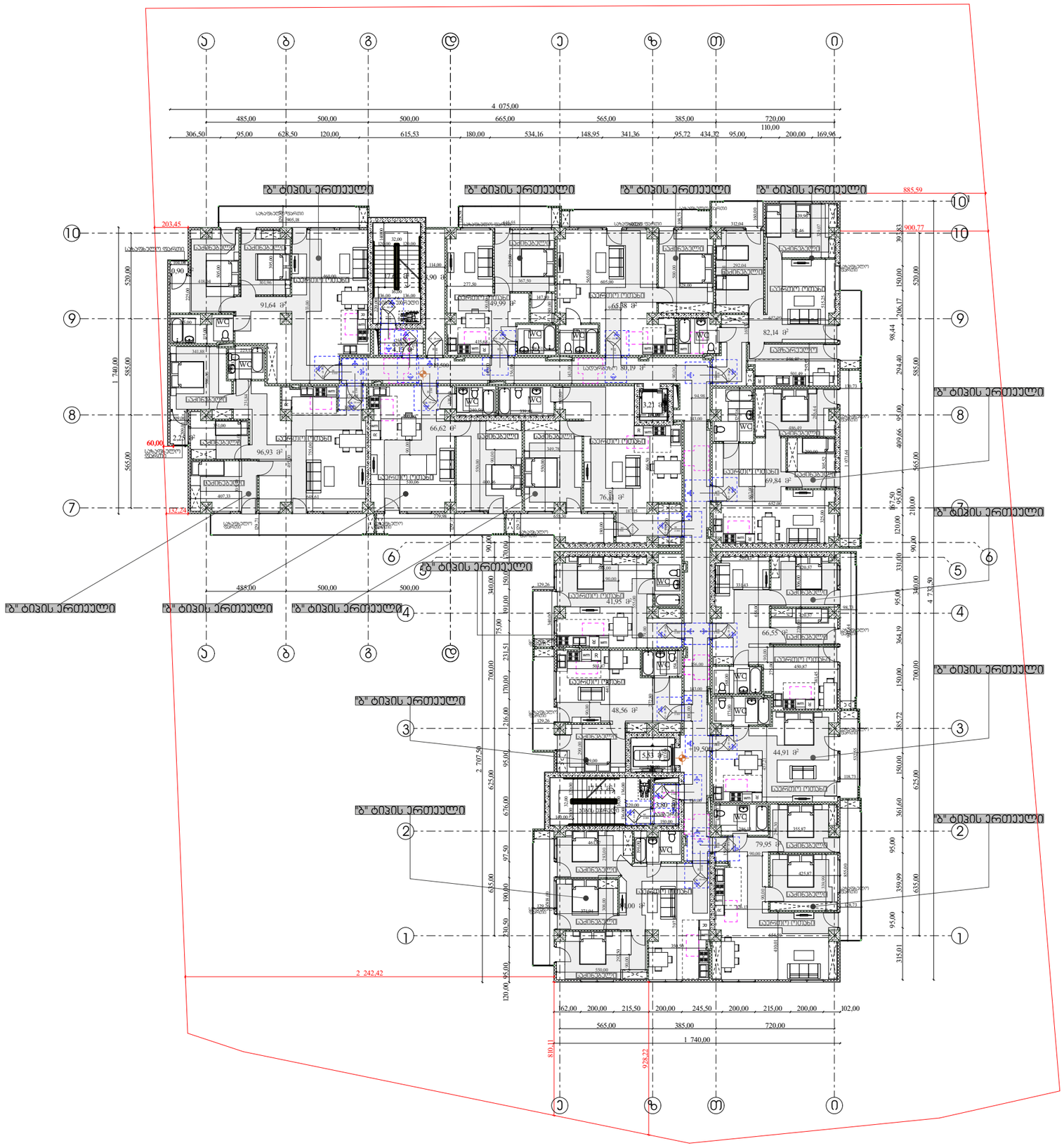

მისაწვდომობის გეგმა

გეგმა +19.50 ნიშნულზე

პირობითი აღნიშვნები

საპროექტო საზღვარი

ბეტონის კედელი

ბეტონის სვეტი

აგურის კედელი

ბრტყელი კედელი

ერთ ფრთიანი კარი ზღურბლით

ერთ ფრთიანი კარი

ვარიანტი 1

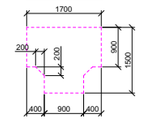

ვარიანტი 2

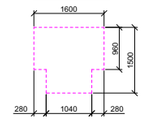

ვარიანტი 3

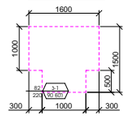

ვარიანტი 4

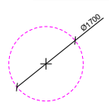

კარის წინ თავისუფალი სივრცე

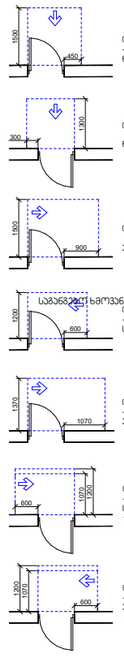

დირექტორი : პირილე მორჩილაძე	არქიტექტორი: პირილე მორჩილაძე გიორგი შონია გოჩა ნადირაშვილი ანა წიკლაური	გეოლოგია: გ.სიყმაშვილი გ.სადრაძე	სახანძრო უსაფრთხოება: ი. ჯვარაცხელია მ.ძიძიგური	საპროექტო ორგანიზაცია შ.პ.ს "დიზაინ სტუდიო"	მრავალბინიანი საცხოვრებელი სახლი ს/კ 01.10.07.004.069	დამკვეთი: შ.პ.ს "პერსპექტივა 1 " №:405446520

ფურცელი № 68	1:200 მაშტაბი აე - 106 - მგ

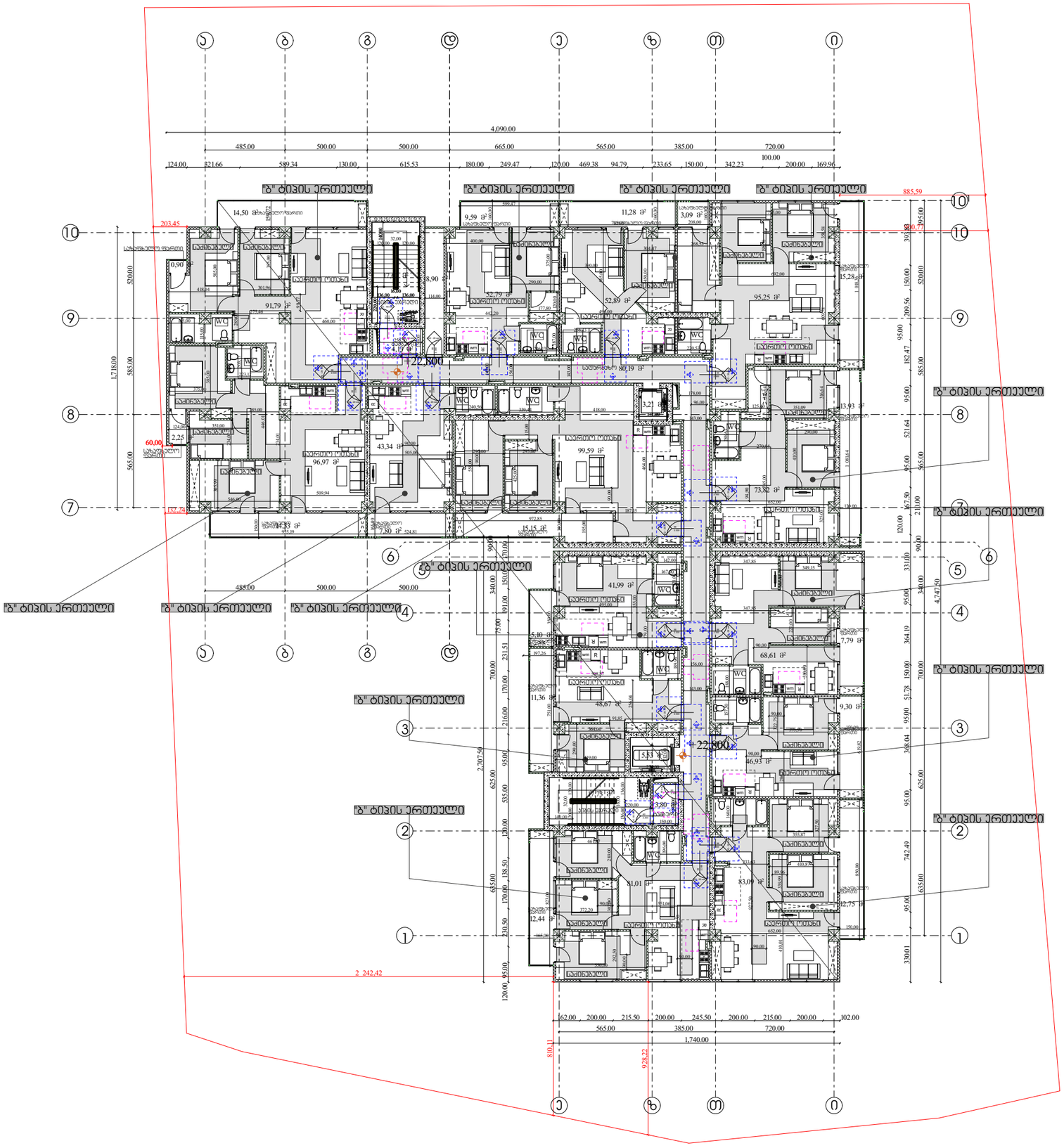

მისაწვდომობის გეგმა

გეგმა +22.80 ნიშნულზე

პირობითი აღნიშვნები

- საკადასტრო საზღვარი
- ბეტონის კედელი
- ბეტონის სვეტი
- აგურის კედელი
- ტიხარი
- ვერტ ფრთიანი კარი ზღურბლით
- ვერტ ფრთიანი კარი

ვარიანტი 1

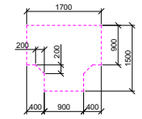

ვარიანტი 2

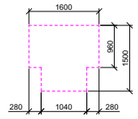

ვარიანტი 3

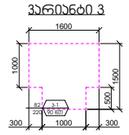

ვარიანტი 4

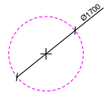

კარის წინ თავისუფალი სივრცე

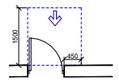

თავისუფალი სივრცე კართან მანევრირებისთვის - ანჯამიანი კარი
ნაბიჯით მისაწვდომი - გამოწვეთით გალება

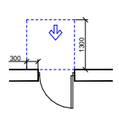

თავისუფალი სივრცე კართან მანევრირებისთვის - ანჯამიანი კარი
ნაბიჯით მისაწვდომი - მიწოლით გალება

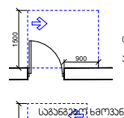

თავისუფალი სივრცე კართან მანევრირებისთვის - ანჯამიანი კარი
ანჯამის მხრიდან მისაწვდომი - გამოწვეთით გალება

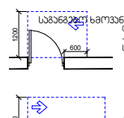

თავისუფალი სივრცე კართან მანევრირებისთვის - ანჯამიანი კარი
სველი წერტილის მხრიდან მისაწვდომი - გამოწვეთით გალება

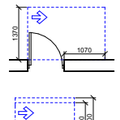

თავისუფალი სივრცე კართან მანევრირებისთვის - ანჯამიანი კარი
ანჯამის მხრიდან მისაწვდომი - გამოწვეთით გალება

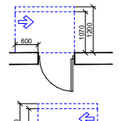

თავისუფალი სივრცე კართან მანევრირებისთვის - ანჯამიანი კარი
სველი წერტილის მხრიდან მისაწვდომი - მიწოლით გალება
120 მინ. თუ მოწყობილია მიმხვევი

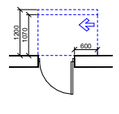

თავისუფალი სივრცე კართან მანევრირებისთვის - ანჯამიანი კარი
ანჯამის მხრიდან მისაწვდომი - მიწოლით გალება
120 მინ. თუ მოწყობილია მიმხვევი

დირექტორი :	არქიტექტორი:	გეოლოგია:	სახანძრო უსაფრთხოება:	საპროექტო ორგანიზაცია	მრავალბინიანი საცხოვრებელი სახლი	დამკვეთი:
პირილე მორჩილაძე	პირილე მორჩილაძე გიორგი შონია გოჩა ნადირაშვილი ანა წიკლაური	გ.სიყმაშვილი გ.სადრაძე	ი. ჯვარაცხელია მ.ძიძიგური	შ.პ.ს "დიზაინ სტუდიო"	ს/კ 01.10.07.004.069	შ.პ.ს "პერსპექტივა 1 " №:405446520

ფურცელი	1:200 მაშტაბი
№ 69	აე - 107 - მგ

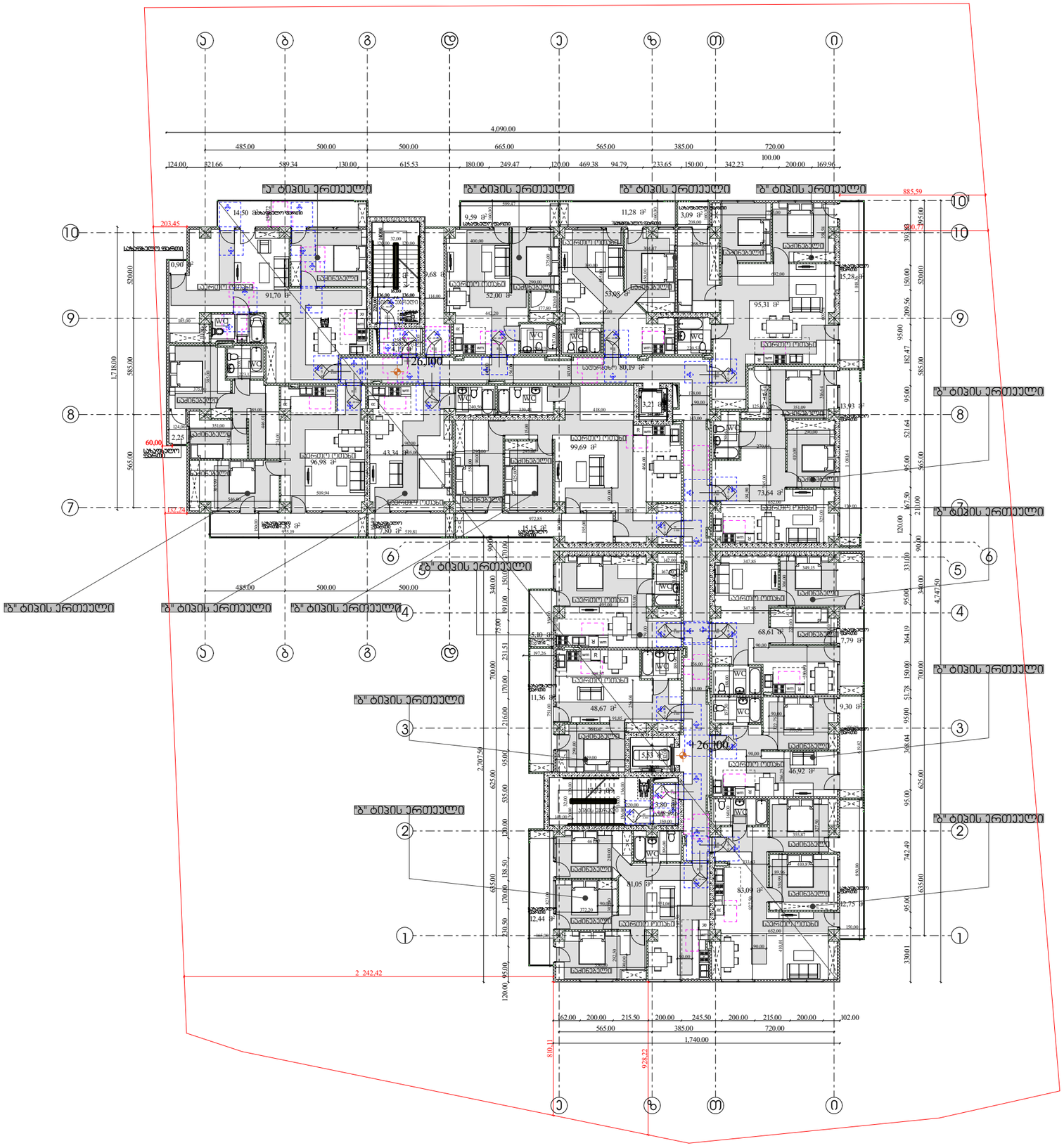

მისაწვდომობის გეგმა

გეგმა +26.10 ნიშნულზე

პირობითი აღნიშვნები

საკადასტრო საზღვარი

ბეტონის კედელი

ბეტონის სვეტი

ბლოკის კედელი

ბიბარი

ვერტ ფრთიანი კარი ზღურბლით

ვერტ ფრთიანი კარი

ვარიანტი 1

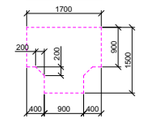

ვარიანტი 2

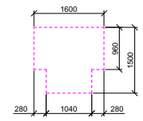

ვარიანტი 3

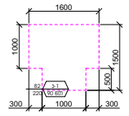

ვარიანტი 4

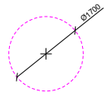

კარის წინ თავისუფალი სივრცე

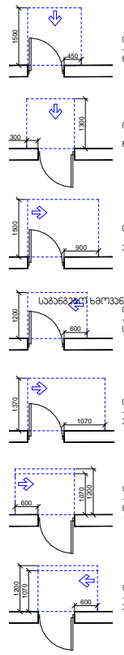

თავისუფალი სივრცე კარებთან მანევრირებისთვის - ანჯამების კარი ნაბიჯებით მისასვლელი - გამოქვეთით გალება

თავისუფალი სივრცე კარებთან მანევრირებისთვის - ანჯამების კარი ნაბიჯებით მისასვლელი - მიმოლით გალება

თავისუფალი სივრცე კარებთან მანევრირებისთვის - ანჯამების კარი ანჯამის მხრიდან მისასვლელი - გამოქვეთით გალება

საბანდაჟო ხოვანი გვნაპის სისტემა
თავისუფალი სივრცე კარებთან მანევრირებისთვის - ანჯამების კარი საკაბის მხრიდან მისასვლელი - გამოქვეთით გალება

თავისუფალი სივრცე კარებთან მანევრირებისთვის - ანჯამების კარი ანჯამის მხრიდან მისასვლელი - გამოქვეთით გალება

თავისუფალი სივრცე კარებთან მანევრირებისთვის - ანჯამების კარი საკაბის მხრიდან მისასვლელი - მიმოლით გალება
120 მინ. თუ მოწყობილია მიმხარვები

თავისუფალი სივრცე კარებთან მანევრირებისთვის - ანჯამების კარი ანჯამის მხრიდან მისასვლელი - მიმოლით გალება
120 მინ. თუ მოწყობილია მიმხარვები

დირექტორი : პირილე მორჩილაძე	არქიტექტორი: პირილე მორჩილაძე გიორგი შონია გოჩა ნადირაშვილი ანა წიკლაური	გეოლოგია: გ.სიყმაშვილი გ.სადრაძე	სახანძრო უსაფრთხოება: ი. ჯვარაცხელია მ.ძიძიგური	საპროექტო ორგანიზაცია შ.პ.ს "დიზაინ სტუდიო"	მრავალბინიანი საცხოვრებელი სახლი ს/კ 01.10.07.004.069	დამკვეთი: შ.პ.ს "პერსპექტივა 1 " №:405446520

ფურცელი № 70	1:200 მაშტაბი აე - 108 - მგ

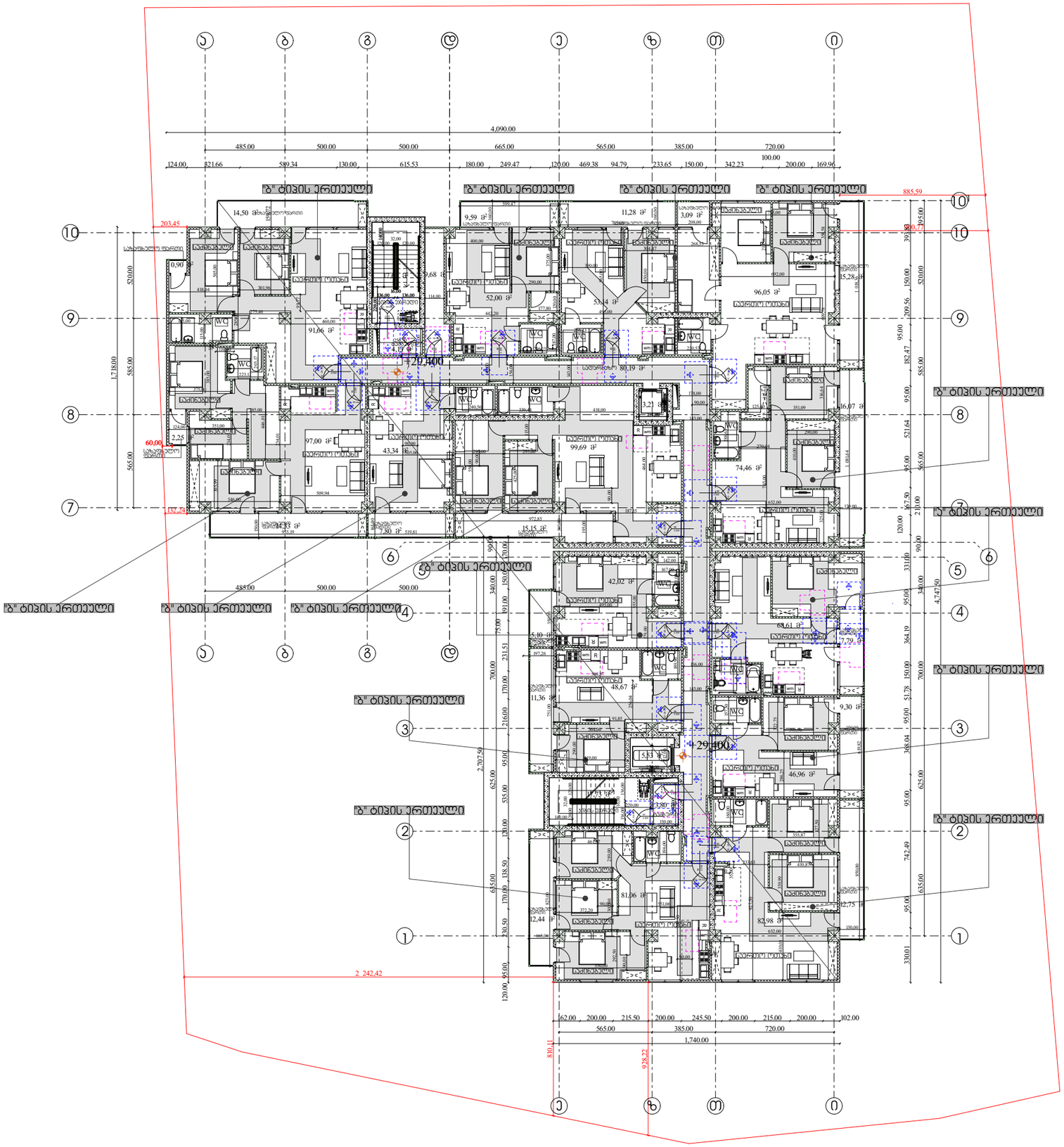
"ბ" ტიპის ერთეული
"ბ" ტიპის ერთეული
"ბ" ტიპის ერთეული

მისაწვდომობის გეგმა

გეგმა +32.70 ნიშნულზე

პირობითი აღნიშვნები

საკადასტრო საზღვარი
ბეტონის კედელი
ბეტონის სვეტი
აგურის კედელი
ბრტყარი
ერთ ფრთიანი კარი ზღურბლით
ერთ ფრთიანი კარი

ვარიანტი 1

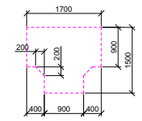

ვარიანტი 2

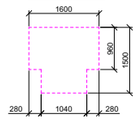

ვარიანტი 3

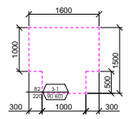

ვარიანტი 4

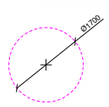

კარის წინ თავისუფალი სივრცე

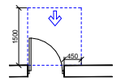

თავისუფალი სივრცე კართან მანევრირებისთვის - ანჯამიანი კარი
ნაბიჯით მისაწვდომი - გამოწვეთის გარეშე

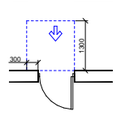

თავისუფალი სივრცე კართან მანევრირებისთვის - ანჯამიანი კარი
ნაბიჯით მისაწვდომი - მინიმალით გარეშე

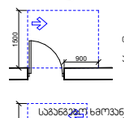

თავისუფალი სივრცე კართან მანევრირებისთვის - ანჯამიანი კარი
ანჯამის მხრიდან მისაწვდომი - გამოწვეთის გარეშე

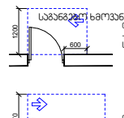

თავისუფალი სივრცე კართან მანევრირებისთვის - ანჯამიანი კარი
სააბაზანოს მხრიდან მისაწვდომი - გამოწვეთის გარეშე

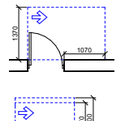

თავისუფალი სივრცე კართან მანევრირებისთვის - ანჯამიანი კარი
ანჯამის მხრიდან მისაწვდომი - გამოწვეთის გარეშე

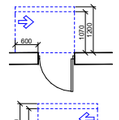

თავისუფალი სივრცე კართან მანევრირებისთვის - ანჯამიანი კარი
სააბაზანოს მხრიდან მისაწვდომი - მინიმალით გარეშე
120 მმ. თუ მოწყობილია მიმხარვები

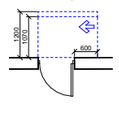

თავისუფალი სივრცე კართან მანევრირებისთვის - ანჯამიანი კარი
ანჯამის მხრიდან მისაწვდომი - მინიმალით გარეშე
120 მმ. თუ მოწყობილია მიმხარვები

დირექტორი : პირილე მორჩილაძე	არქიტექტორი: პირილე მორჩილაძე გიორგი შონია გოჩა ნადირაშვილი ანა წიკლაური	გეოლოგია: გ.სიყმაშვილი გ.სადრაძე	სახანძრო უსაფრთხოება: ი. ჯვარაცხელია მ.ძიძიგური	საპროექტო ორგანიზაცია შ.პ.ს "დიზაინ სტუდიო"	მრავალბინიანი საცხოვრებელი სახლი ს/კ 01.10.07.004.069	დამკვეთი: შ.პ.ს "პერსპექტივა 1 " №:405446520

ფურცელი № 72	1:200 მაშტაბი აე - 110 - მგ



მისაწვდომობის გეგმა

გეგმა +36.00 ნიშნულზე

პირობითი აღნიშვნები

საკადასტრო საზღვარი
ბეტონის კედელი
ბეტონის სვეტი
ბლოკის კედელი
ბრტყარი
ერთ ფრთიანი კარი ზღურბლით
ერთ ფრთიანი კარი

ვარიანტი 1

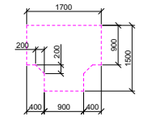

ვარიანტი 2

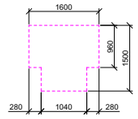

ვარიანტი 3

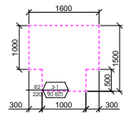

ვარიანტი 4

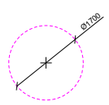

კარის წინ თავისუფალი სივრცე

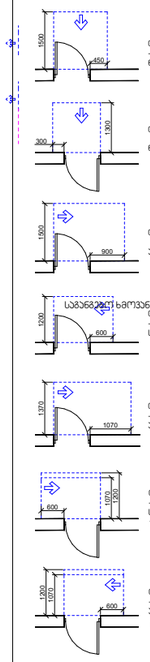

დირექტორი : პირილე მორჩილაძე	არქიტექტორი: პირილე მორჩილაძე გიორგი შონია გოჩა ნადირაშვილი ანა წიკლაური	გეოლოგია: გ.სიყმაშვილი გ.სადრაძე	სახანძრო უსაფრთხოება: ი. ჯვარაცხელია მ.ძიძიგური	საპროექტო ორგანიზაცია შ.პ.ს "დიზაინ სტუდიო"	მრავალბინიანი საცხოვრებელი სახლი ს/კ 01.10.07.004.069	დამკვეთი: შ.პ.ს "ჰერსპექტივა 1 " №:405446520

ფურცელი № 73	1:200 მაშტაბი აე - 111 - მგ

მისაწვდომი ტუალეტი

შენიშვნები:

"ა" ტიპის ერთეულში ხემოსაჭიდი ძელები დამაგრდება საჭიროების შემთხვევაში

მისაწვდომი ტუალეტი სასაწყობო სივრცეში

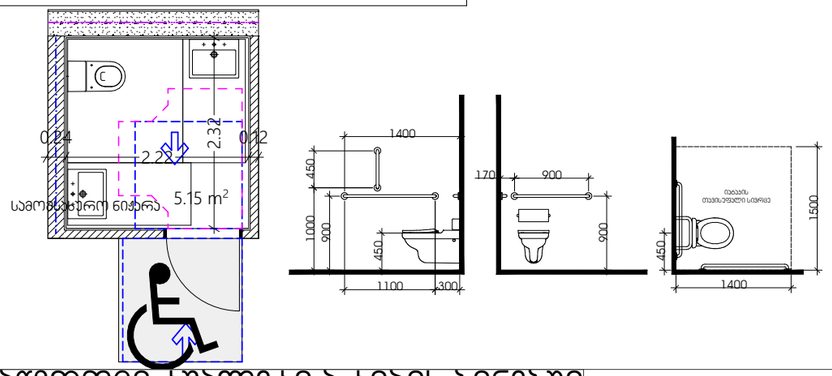

თავისუფალი სივრცე კართან მანევრირებისთვის
ანჯამიანი კარი
ნინიდან მისაწვდომი - მიწოლით გაღება

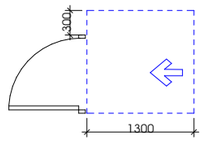

T ფორმის მოსაბრუნებელი სივრცე
ვარიანტი 1

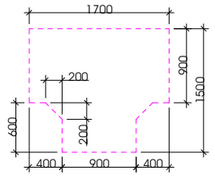

ხელსაბანის მდებარეობა

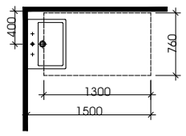

თავისუფალი სივრცე ფეხის ფალანგისთვის

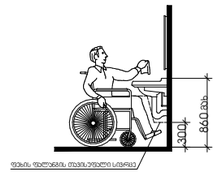

მისაწვდომი ტუალეტი ა ტიპის ბინებში

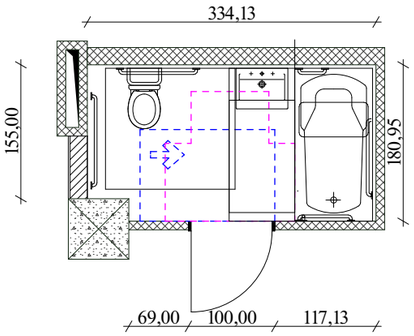

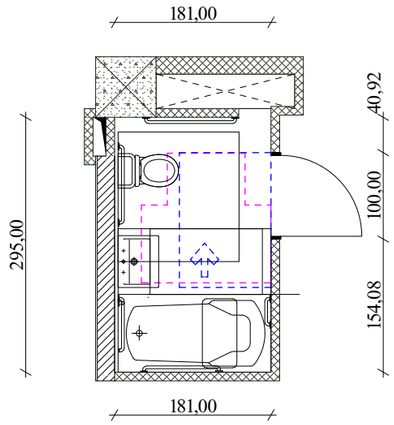

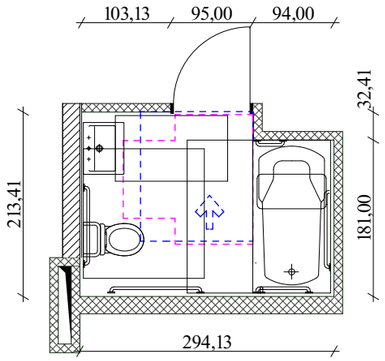

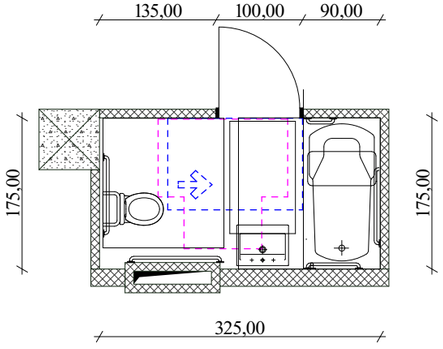

უნიბაზის და ხელმოსაჯიდი ძელების (საჯიროების შემხვევაში) მდებარეობა

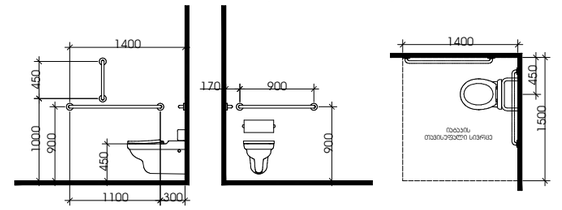

დასაჯდომის მჭონე ბაზანა
ხელმოსაჯიდი ძელებით

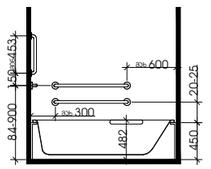

ხელსაბანის მდებარეობა

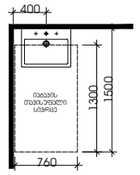

თავისუფალი სივრცე
ფეხის ფალანგისთვის

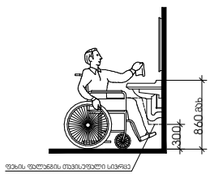

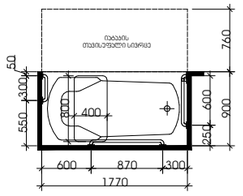

თავისუფალი სივრცე კართან მანევრირებისთვის
ანჯამიანი კარი
ნინიდან მისაწვდომი - მიწოლით გაღება

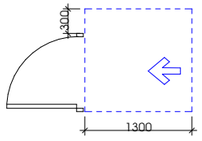

Tavisufali sivrce karTan manevrirebisTvis
anjamiani kari
saketis mxridan misawvdomi - miwoliT gaReba

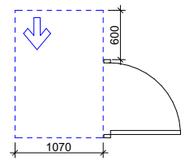

თT ფორმის მოსაბრუნებელი სივრცე
ვარიანტი 1

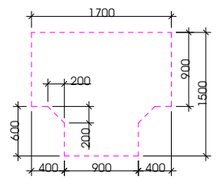

დირექტორი : ჯირილე მორჩილაძე	არქიტექტორი: ჯირილე მორჩილაძე გიორგი შონია გოჩა ნადირაშვილი ანა წიკლაური	გეოლოგია: გ.სიყმაშვილი გ.სადრაძე	სახანძრო უსაფრთხოება: ი. ჯვარაცხელია მ.ძიძიგური	საპროექტო ორგანიზაცია შ.პ.ს "დიზაინ სტუდიო"	მრავალბინიანი საცხოვრებელი სახლი ს/კ 01.10.07.004.069	დამკვეთი: შ.პ.ს "პერსპექტივა 1 " №:405446520	ფურცელი № 74	მაშტაბი 1:200 ა3 - 400 - ბ

"ა" ტიპის ბინები

პირობითი აღნიშვნები

- ბეტონი
- ბლოკი
- ტიხარი
- ერთფრთიანი კარი
- ერთფრთიანი კარი ზღურბლით

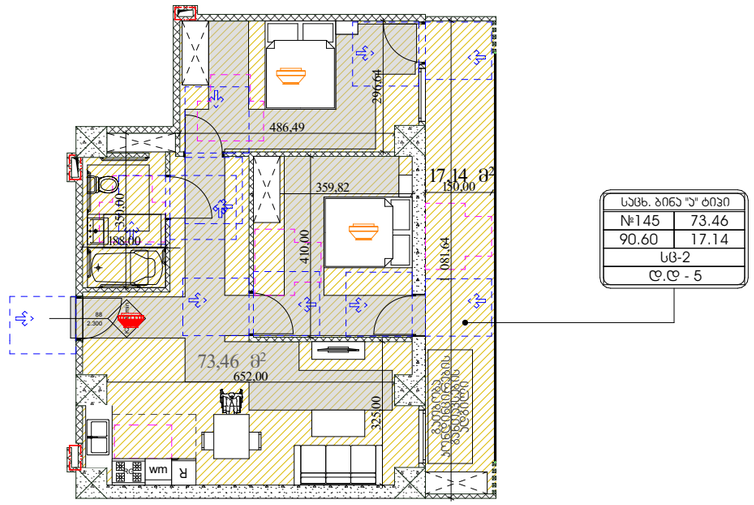

სულ. ბინა "ა" ტიპი	
№145	73.46
90.60	17.14
სც-2	
დ.დ - 5	

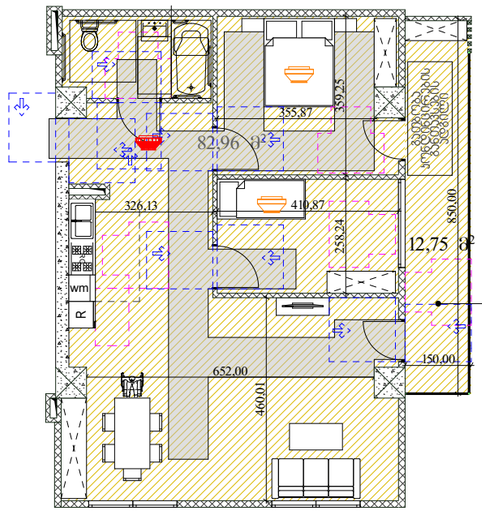

სულ. ბინა "ა" ტიპი	
№134	82.96
95.71	12.75
სც-2	
დ.დ -5	

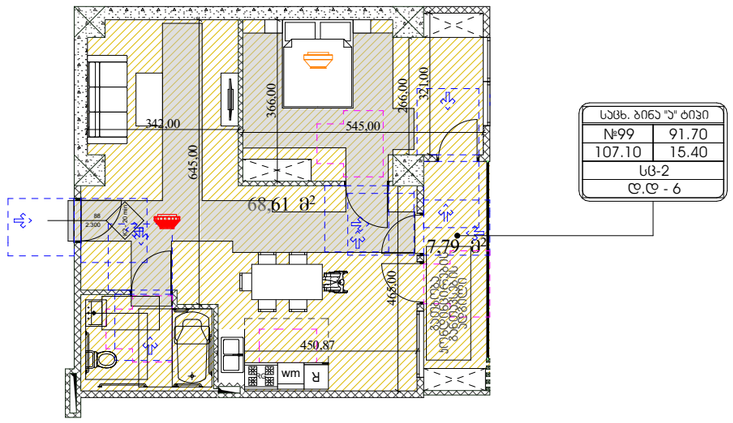

სულ. ბინა "ა" ტიპი	
№99	91.70
107.10	15.40
სც-2	
დ.დ - 6	

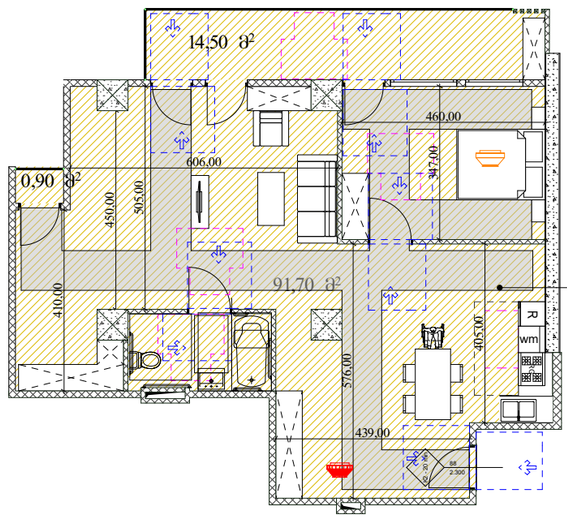

სულ. ბინა "ა" ტიპი	
№118	68.61
76.40	7.79
სც-2	
დ.დ -4	

დირექტორი : პირილე მორჩილაძე	არქიტექტორი: პირილე მორჩილაძე გოჩა ნადირაშვილი გიორგი შონია ანა წიკლაური	გეოლოგია: გ.სიყმაშვილი გ.სადრაძე	სახანძრო უსაფრთხოება: ი. ჯვარაცხელია მ.ძიძიგური	საპროექტო ორგანიზაცია შ.პ.ს "დიზაინ სტუდიო"	მრავალბინიანი საცხოვრებელი სახლი ს/პ 01.10.07.004.069	დამკვეთი: შ.პ.ს "ჰერსპექტივა 1 " №:405446520

ფურცელი № 14	მასშტაბი 1:200	აე -111

ორმხრივი კავშირის გამოყენების წესები, ნიშანი უნდა გაიკრას თავშესაფრის ფართობებთან

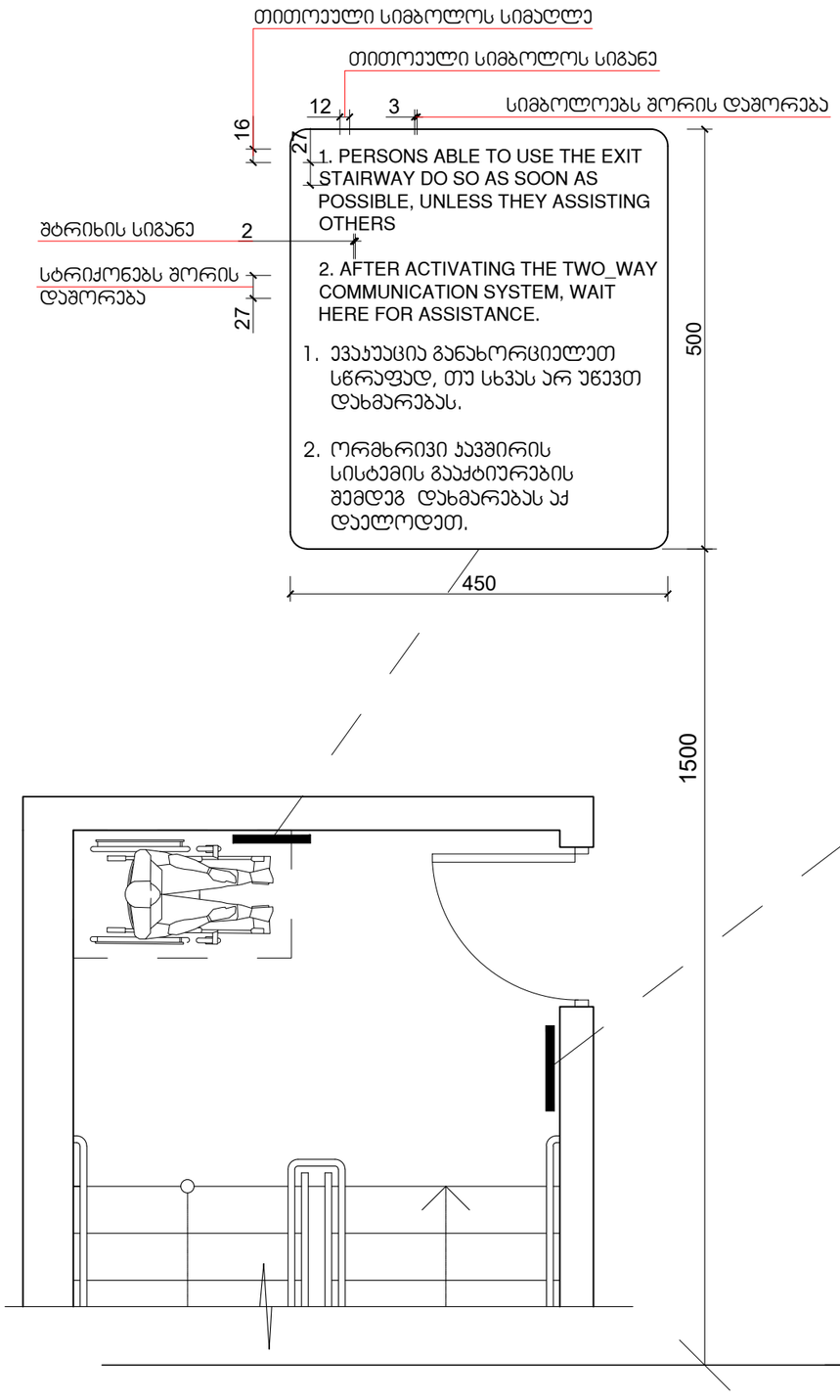

გზა-კიბის ამოსაცნობის ნიშანი, გზა-კიბის საზღვრებში, დერეფანში გამავალი კარის საკეტის მოსაძებნად

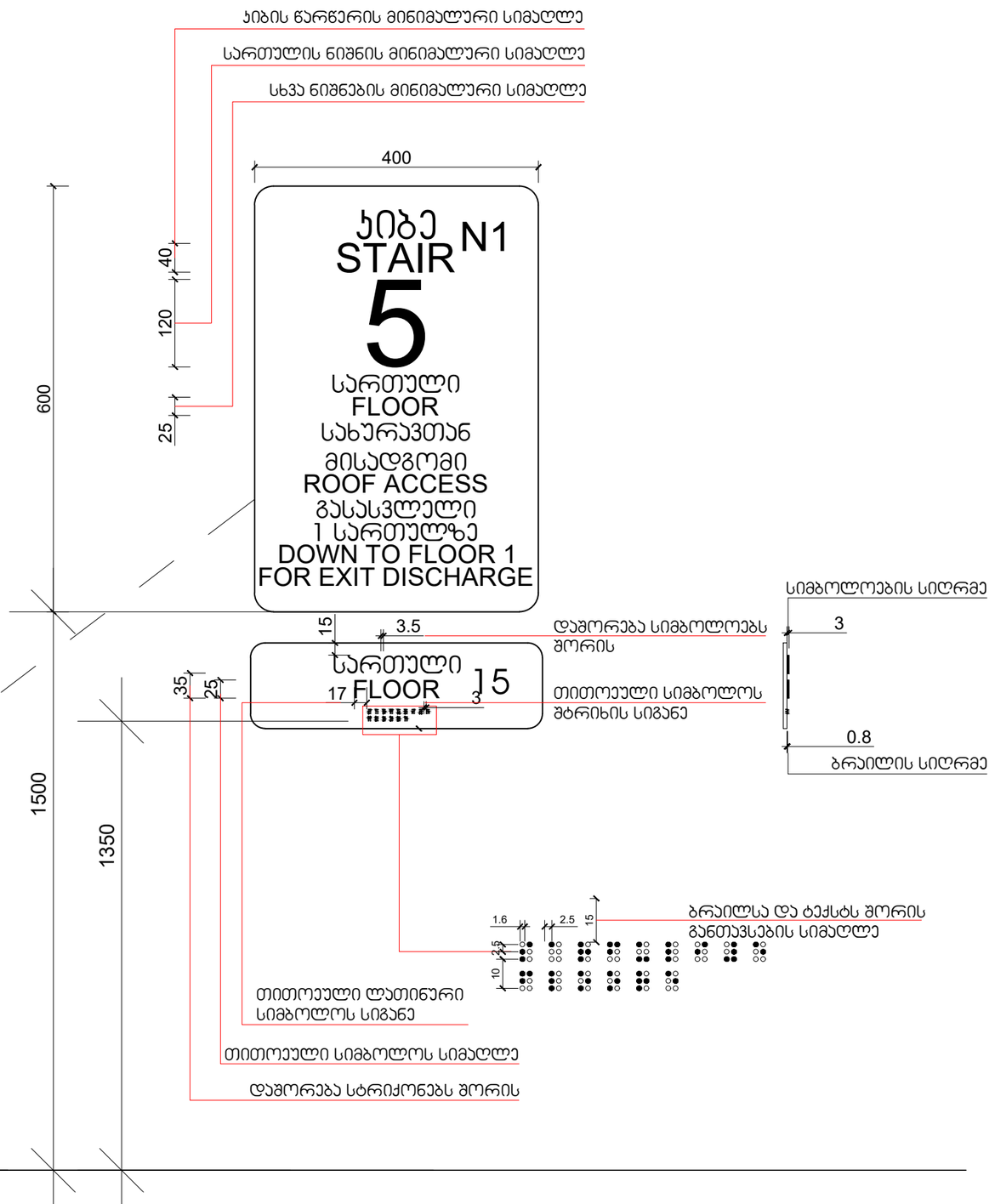

დეტალები

დირექტორი : კირილე მორჩილაძე	არქიტექტორი: კირილე მორჩილაძე, გიორგი შონია, გოჩა ნადირაშვილი, ანა წიკლაური	გეოლოგია: გ.სიყმაშვილი, გ.სადრაძე	სახანძრო უსაფრთხოება: ი. კვარაცხელია, მ.ძიძიგური	საპროექტო ორგანიზაცია: შ.პ.ს "დიზაინ სტუდიო"	მრავალბინიანი საცხოვრებელი სახლი, ს/კ 01.10.07.004.069	დამკვეთი: შ.პ.ს "პერსპექტივა 1 ", №:405446520	ფურცელი № 75	მასშტაბი 1:200, აე - 401 - მ

დეტალები

ნიშანი პიქტოგრამებით, ამობურცული ნიშნებით და ბრაილით გათვალისწინებულია მისაწვდომ ტუალეტებთან ჯარის მომიჯნავედ

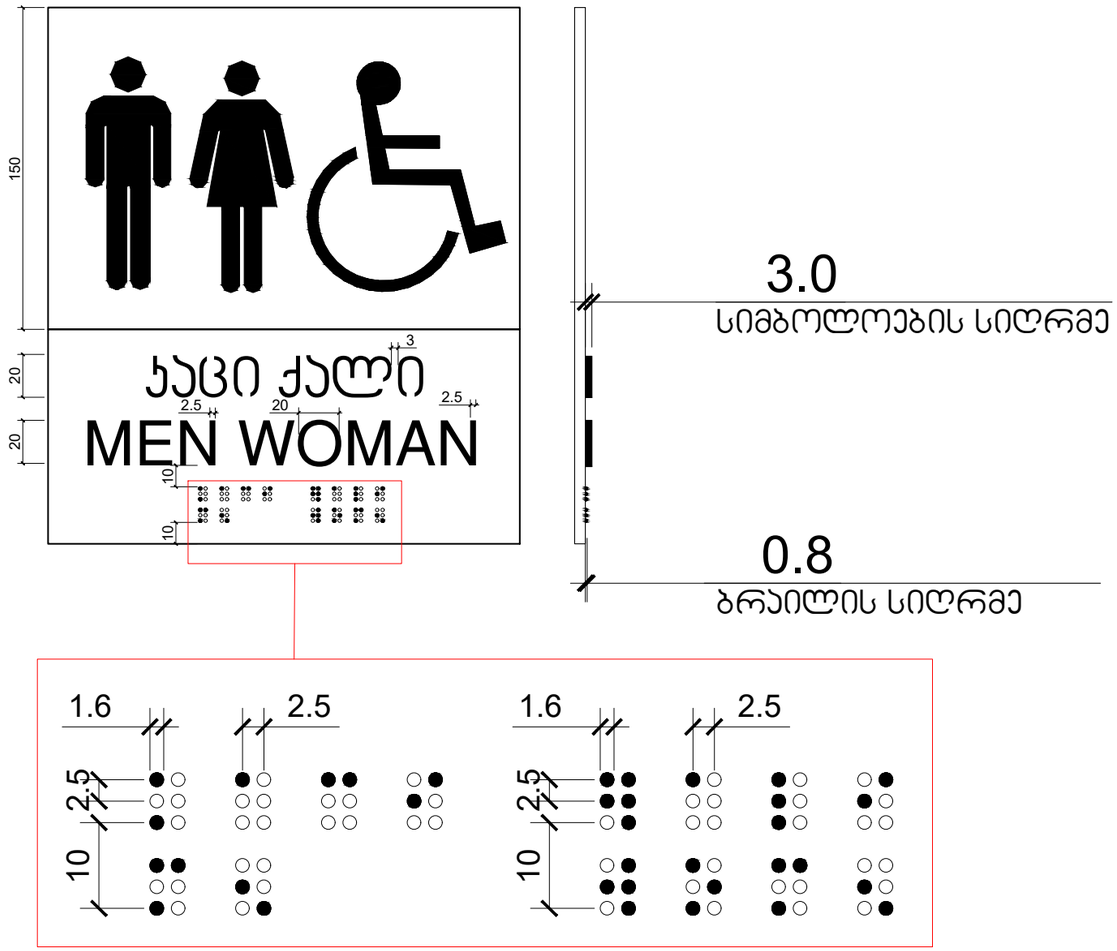

დირექტორი : ჯირილე მორჩილაძე	არქიტექტორი: ჯირილე მორჩილაძე გიორგი შონია გოჩა ნადირაშვილი ანა წიკლაური	გეოლოგია: გ.სიყმაშვილი გ.სადრაძე	სახანძრო უსაფრთხოება: ი. ჯვარაცხელია მ.ძიძიგური	საპროექტო ორგანიზაცია შ.პ.ს "დიზაინ სტუდიო"	მრავალბინიანი საცხოვრებელი სახლი ს/პ 01.10.07.004.069	დამკვეთი: შ.პ.ს "პერსპექტივა 1 " №:405446520	ფურცელი № 76
							მაშტაბი 1:200 აე - 402 - მ

დეტალები

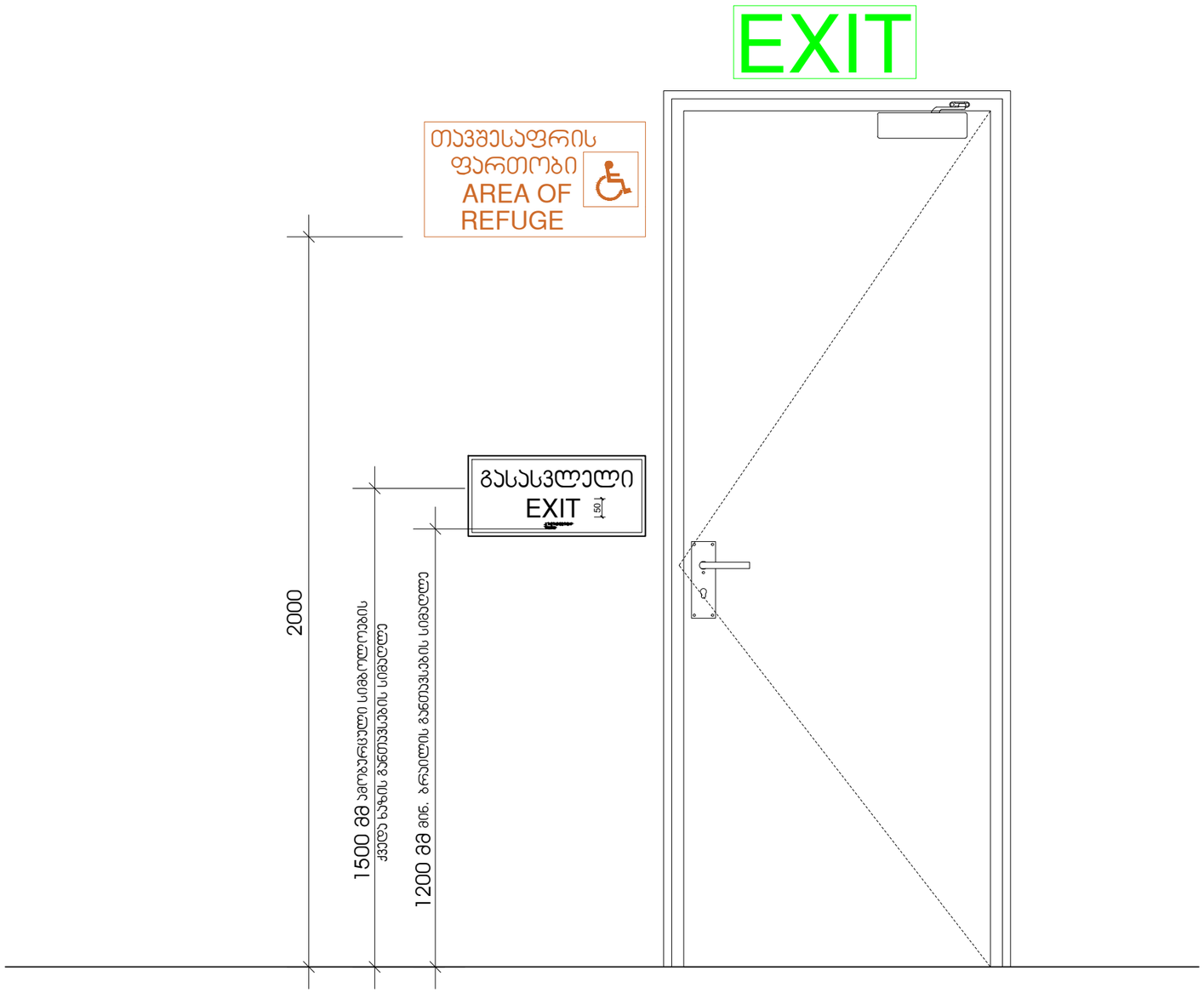

დირექტორი : ჯირილე მორჩილაძე	არქიტექტორი: ჯირილე მორჩილაძე გიორგი შონია გოჩა ნადირაშვილი ანა წიკლაური	გეოლოგია: გ.სიყმაშვილი გ.სადრაძე	სახანძრო უსაფრთხოება: ი. ჯვარაცხელია მ.ძიძიგური	საპროექტო ორგანიზაცია შ.პ.ს "დიზაინ სტუდიო"	მრავალბინიანი საცხოვრებელი სახლი ს/პ 01.10.07.004.069	დამკვეთი: შ.პ.ს "ჰერსპექტივა 1 " №:405446520	ფერცელი № 77 / მასშტაბი 1:200 აე - 403 - მ

დეტალები

გასასვლელის განათებული ნიშანი

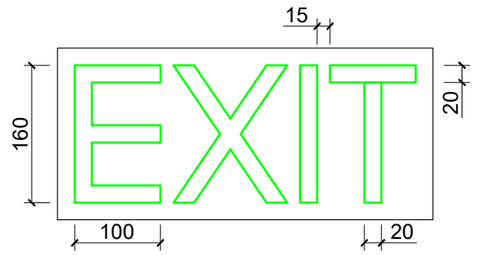

განათებული ნიშანი თავშესაფრის ფართობთან მიმავალ ჯართან

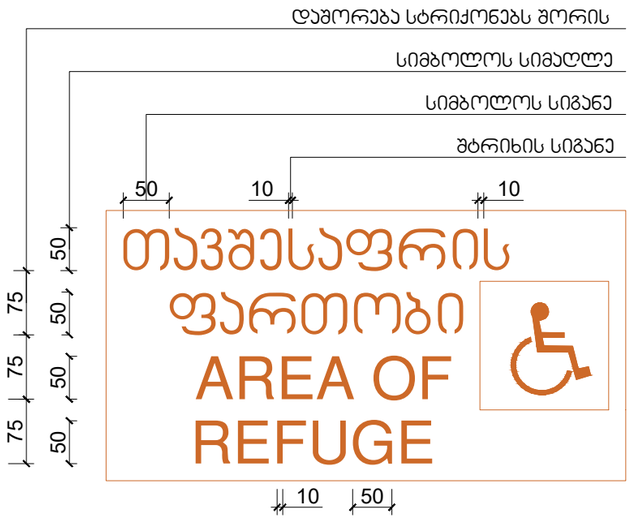

ნიშანი ამობურცული სიმბოლოებით და ბრაილით გზა-ჯიბის შესასვლელთან და გარეთ გამავალ ყველა ჯართან

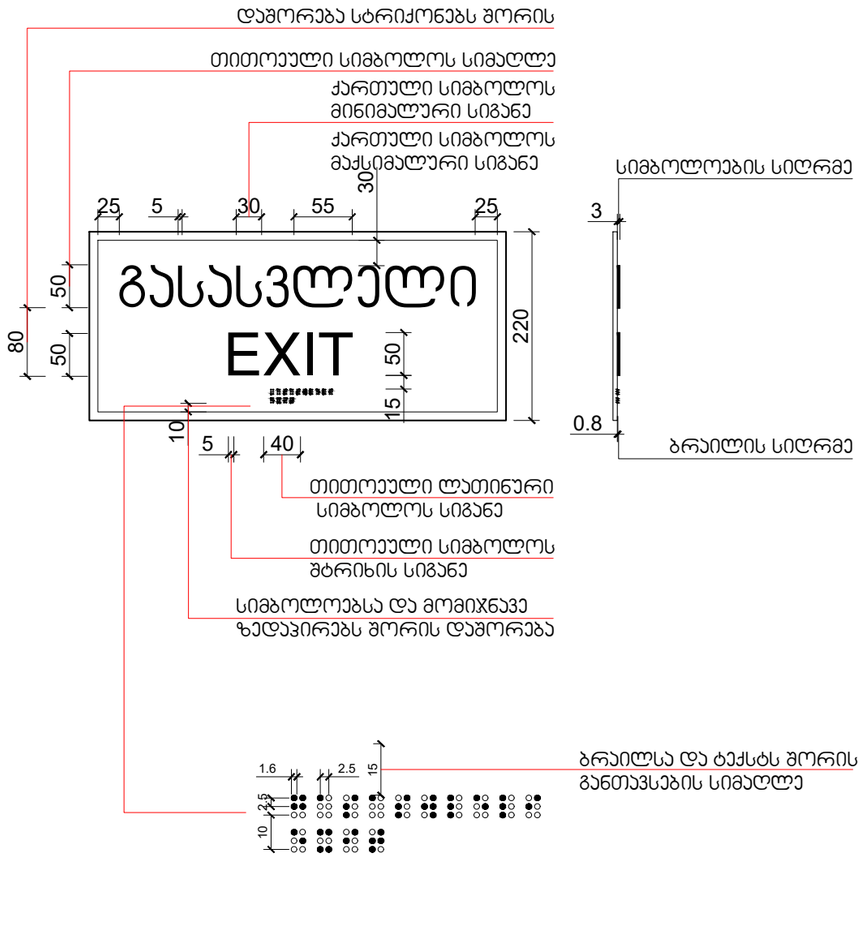

მასშტაბი: 1 : 5

დირექტორი : ჯირილე მორჩილაძე	არქიტექტორი: ჯირილე მორჩილაძე გიორგი შონია გოჩა ნადირაშვილი ანა წიკლაური	გეოლოგია: გ.სიყმაშვილი გ.სადრაძე	სახანძრო უსაფრთხოება: ი. ჯვარაცხელია მ.ძიძიგური	საპროექტო ორგანიზაცია შ.პ.ს "დიზაინ სტუდიო"	მრავალბინიანი საცხოვრებელი სახლი ს/ჯ 01.10.07.004.069	დამკვეთი: შ.პ.ს "ჰერსპექტივა 1 " №:405446520	ფურცელი № 78 მაშტაბი 1:200 აე - 404 - მ

დეტალები

სასწრაფო სამედიცინო დახმარების საერთაშორისო სიმბოლო
(სიცოცხლის ვარსკვლავი) განთავსდება ლიფტის ჩარჩოს ორივე მხარეს

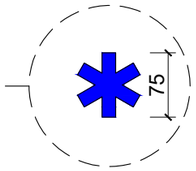

ნიშანი განთავსდება ლიფტის გამოსაძახებელ ღილაკთან

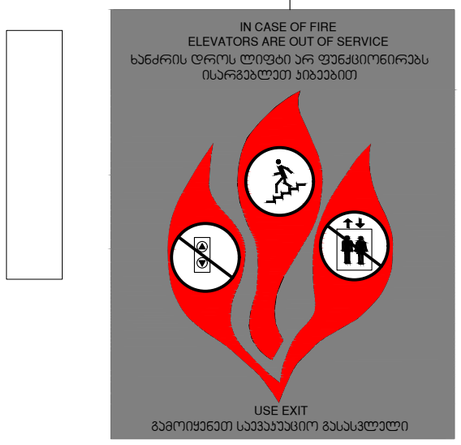

მასშტაბი: 1 : 5

დირექტორი : ჯირილე მორჩილაძე	არქიტექტორი: ჯირილე მორჩილაძე გიორგი შონია გოჩა ნადირაშვილი ანა წიკლაური	გეოლოგია: გ.სიყმაშვილი გ.სადრაძე	სახანძრო უსაფრთხოება: ი. ჯვარაცხელია მ.ძიძიგური	საპროექტო ორგანიზაცია შ.პ.ს "დიზაინ სტუდიო"	მრავალბინიანი საცხოვრებელი სახლი ს/კ 01.10.07.004.069	დამკვეთი: შ.პ.ს "პერსპექტივა 1 " №:405446520	ფურცელი № 79 / მაშტაბი 1:200 აე - 405 - მ

ნიშანი განთავსდება
გზა-კიბის საზღვრებში კარის მომიჯნავედ

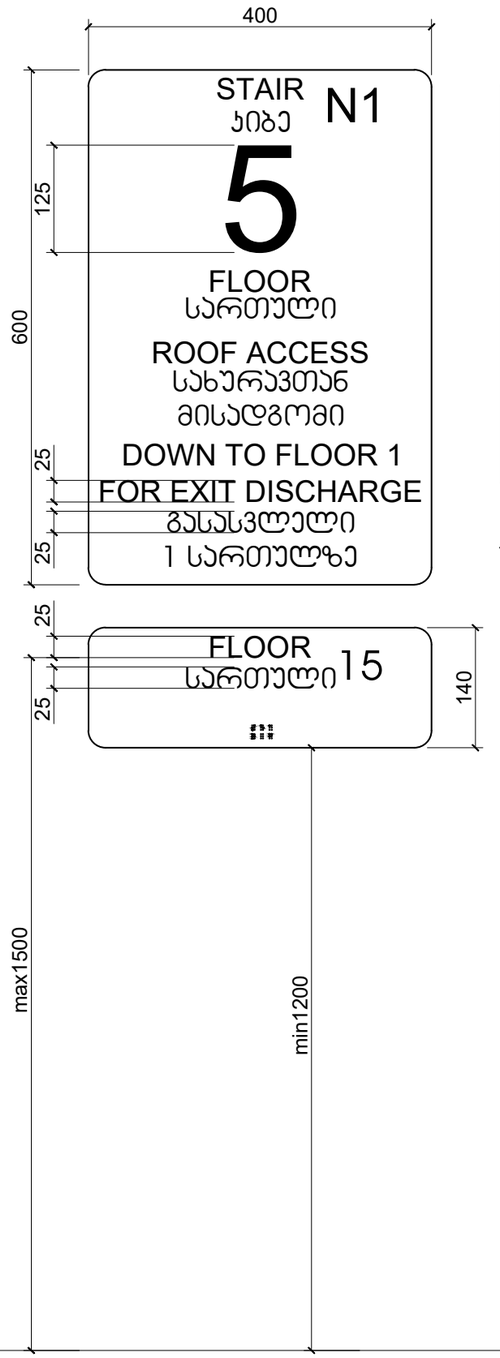

ნიშანი განთავსდება
გზა-კიბის საზღვრებში კარის მომიჯნავედ

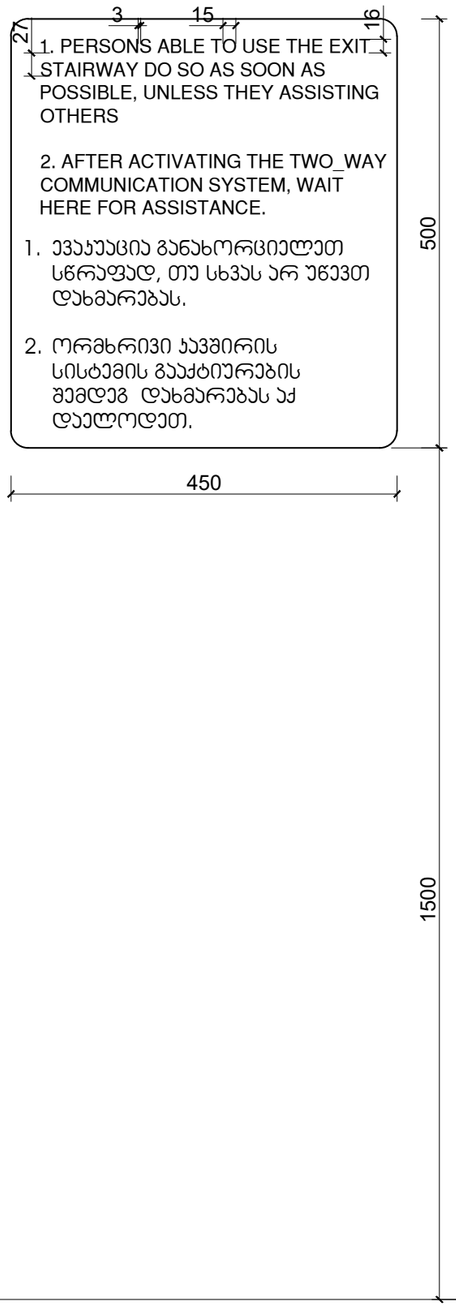

ნიშანი განთავსდება
გარე მისაწვდომ ავტოსადგომთან

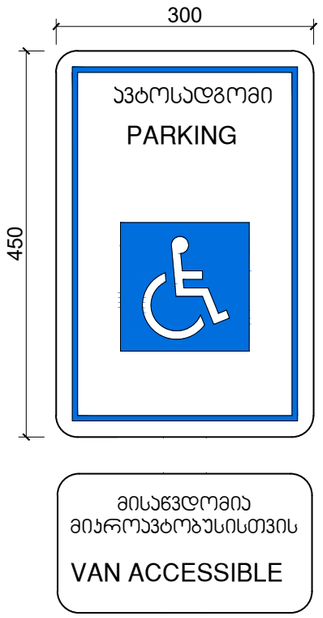

ნიშანი განთავსდება
შიგა მისაწვდომ ავტოსადგომთან

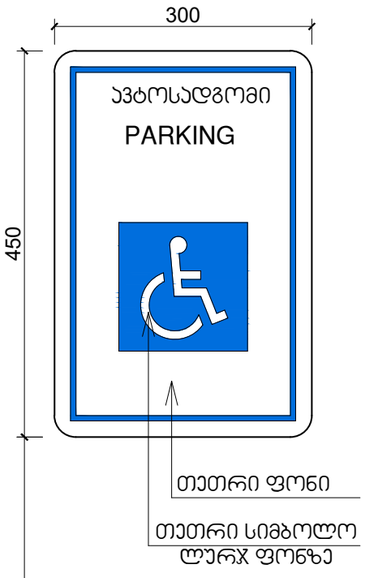

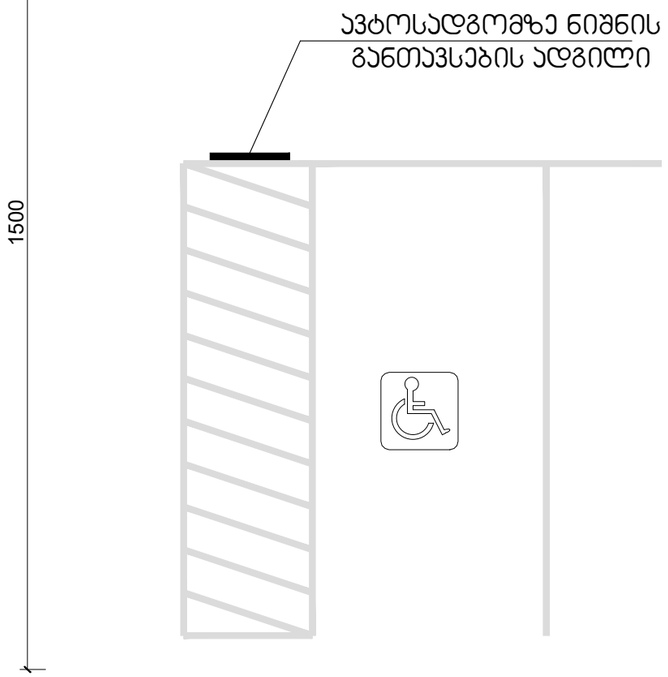

მასშტაბი: 1 : 5

დეტალები

დირექტორი : კირილე მორჩილაძე	არქიტექტორი: კირილე მორჩილაძე გიორგი შონია გოჩა ნადირაშვილი ანა წიკლაური	გეოლოგია: გ.სიყმაშვილი გ.სადრაძე	სახანძრო უსაფრთხოება: ი. კვარაცხელია მ.ძიძიგური	საპროექტო ორგანიზაცია შ.პ.ს "დიზაინ სტუდიო"	მრავალბინიანი საცხოვრებელი სახლი ს/კ 01.10.07.004.069	დამკვეთი: შ.პ.ს "პერსპექტივა 1 " №:405446520	ფურცელი № 80	მაშტაბი 1:200 აე - 406- მ