გეგმა -6.00 ნიშნულზე
ქ.თბილისი კოსმონავტების სანაპირო №91
(ს/კ: 01.13.04.017.096)

კ1 კოეფიციენტის საანგარიშო კროკი

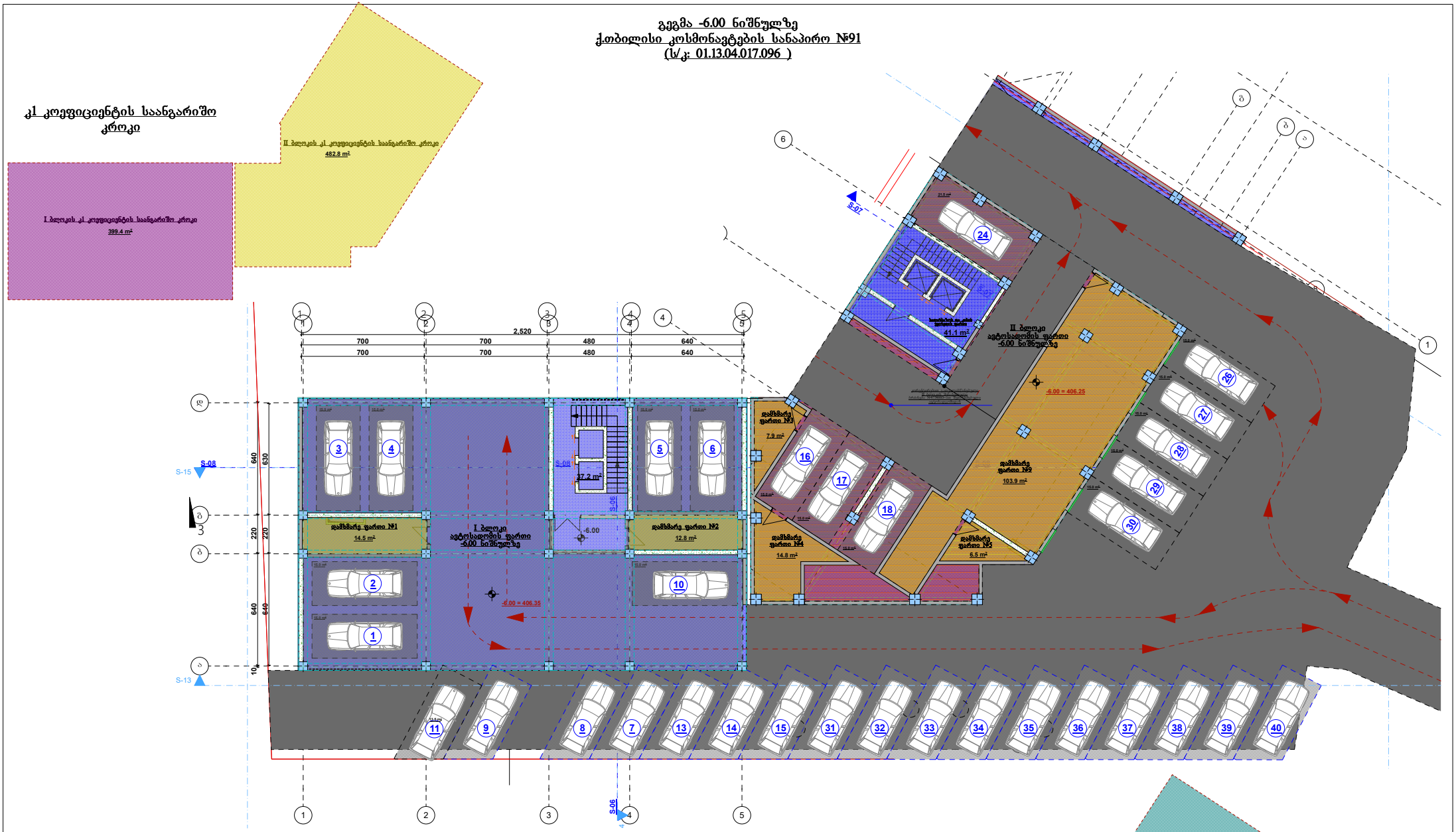

განაშენიანების კროკი 1:200

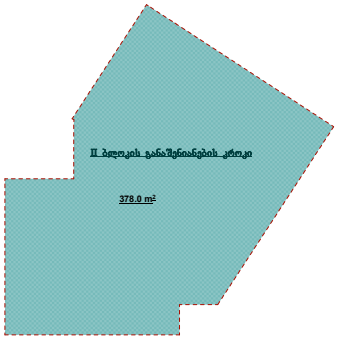

I ბლოკის განაშენიანების კროკი

შ.პ.ს. "არი"
L.T.D. "ARI"

თანამდებობა	გეგმა
დირექტორი	ხ. ჯანაშვილი
არქიტექტორი	ხ. ჯანაშვილი
დიზაინი	შპს "ფდა ჯოლენტ" (ს/კ:404563430)
თარიღი	02.09.2022

გეგმა -3.00 ნიშნულზე
ქ.თბილისი კოსმონავტების სანაპირო №91
(ს/კ: 01.13.04.017.096)

შპს "არი" L.T.D. "ARI"	
თანამდებობა	გეგმარი
დირექტორი	ხ. ფიანიშვილი
არქიტექტორი	ხ. ფიანიშვილი
დასკვნა	შპს "ფეი ლიფტინგ" (ს/ნ:404563430)
თარიღი	02.09.2022

გეგმა ±0.00 ნიშნულზე
ქ.თბილისი კოსმონავტების სანაპირო №91
(ს/კ: 01.13.04.017.096)

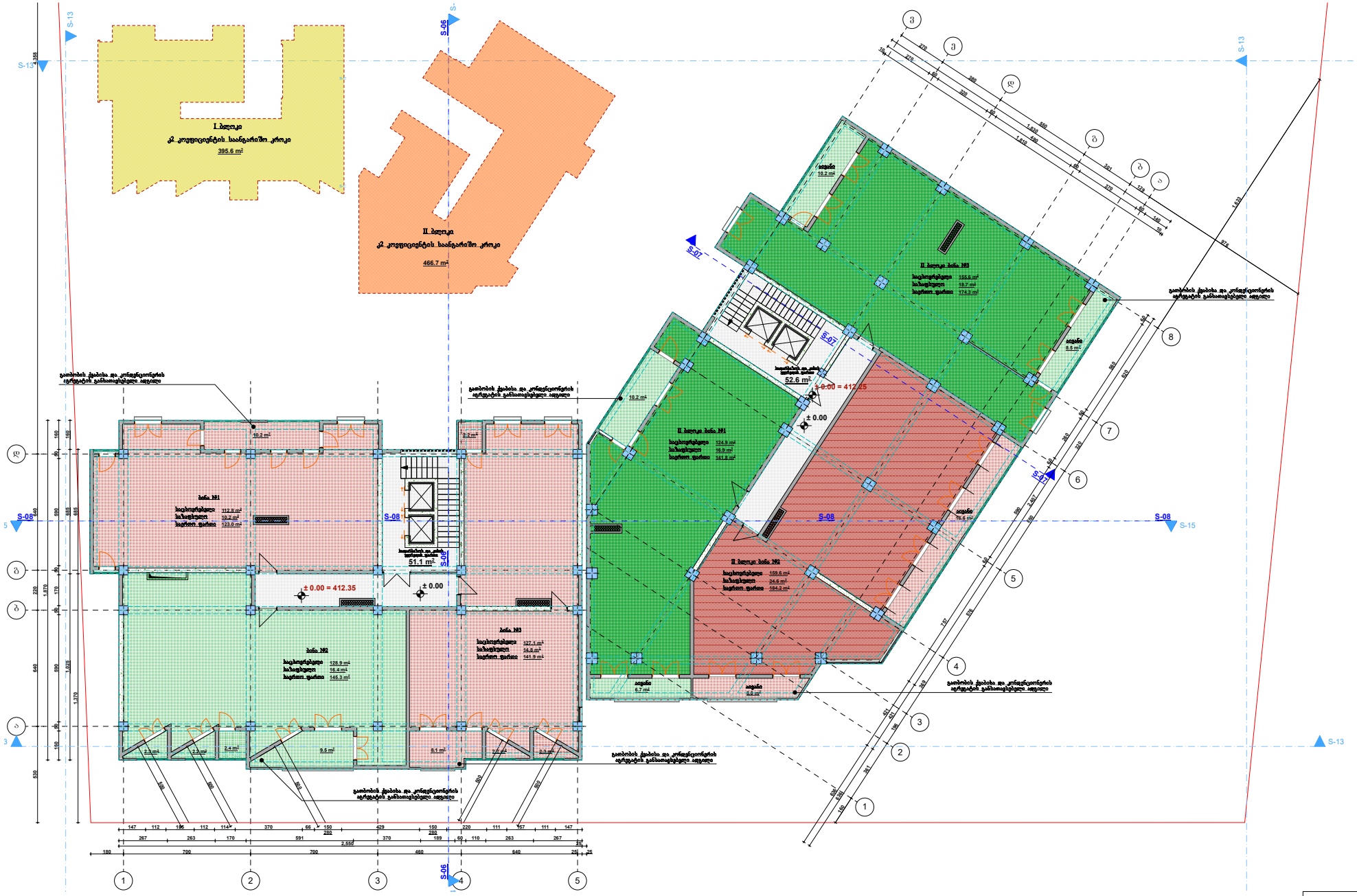

შპს "არი" L.T.D. "ARI"	
თანამდებობა	გეგმა
დირექტორი	ხ. ჯინჭარაძე
არქიტექტორი	ხ. ჯინჭარაძე
დიზაინერი	შპს "ფეი ლოგიკ" (ს/კ:404563430)
თარიღი	02.09.2022

გეგმა +3.30 ნიშნულზე
ქ.თბილისი კოსმონავტების სანაპირო №91
(ს/კ: 01.13.04.017.096)

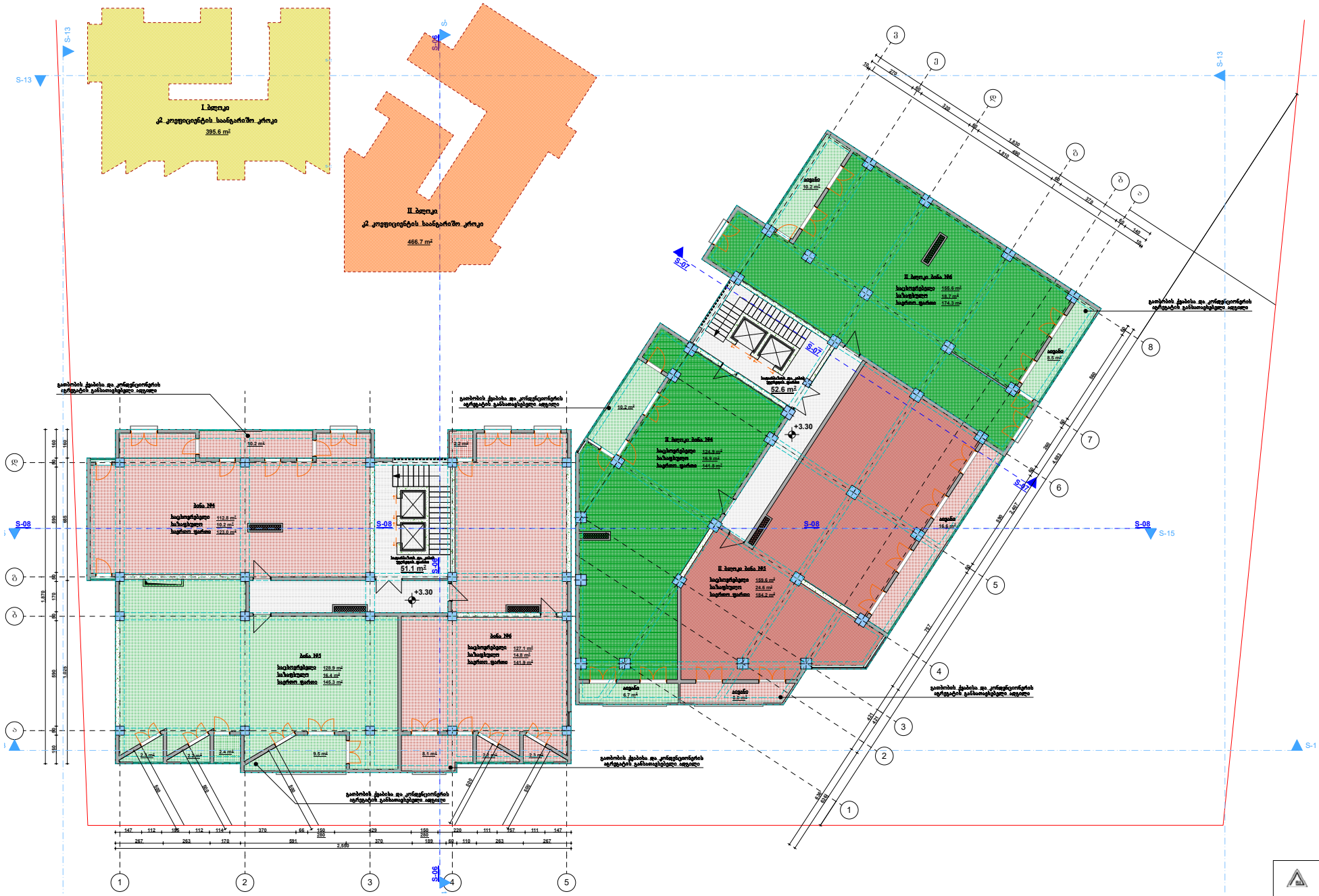

შ.პ.ს. "არი" L.T.D. "ARI"	
თანამდებობა	გეგმა
დირექტორი	ხ. ფიანიშვილი
არქიტექტორი	ხ. ფიანიშვილი
დიზაინერი	შპს "ფეი ლოგიკ" (ს/კ:404563430)
თარიღი	02.09.2022

გეგმა +6.60 ნიშნულზე
ქ.თბილისი კოსმონავტების სანაპირო №91
(ს/კ: 01.13.04.017.096)

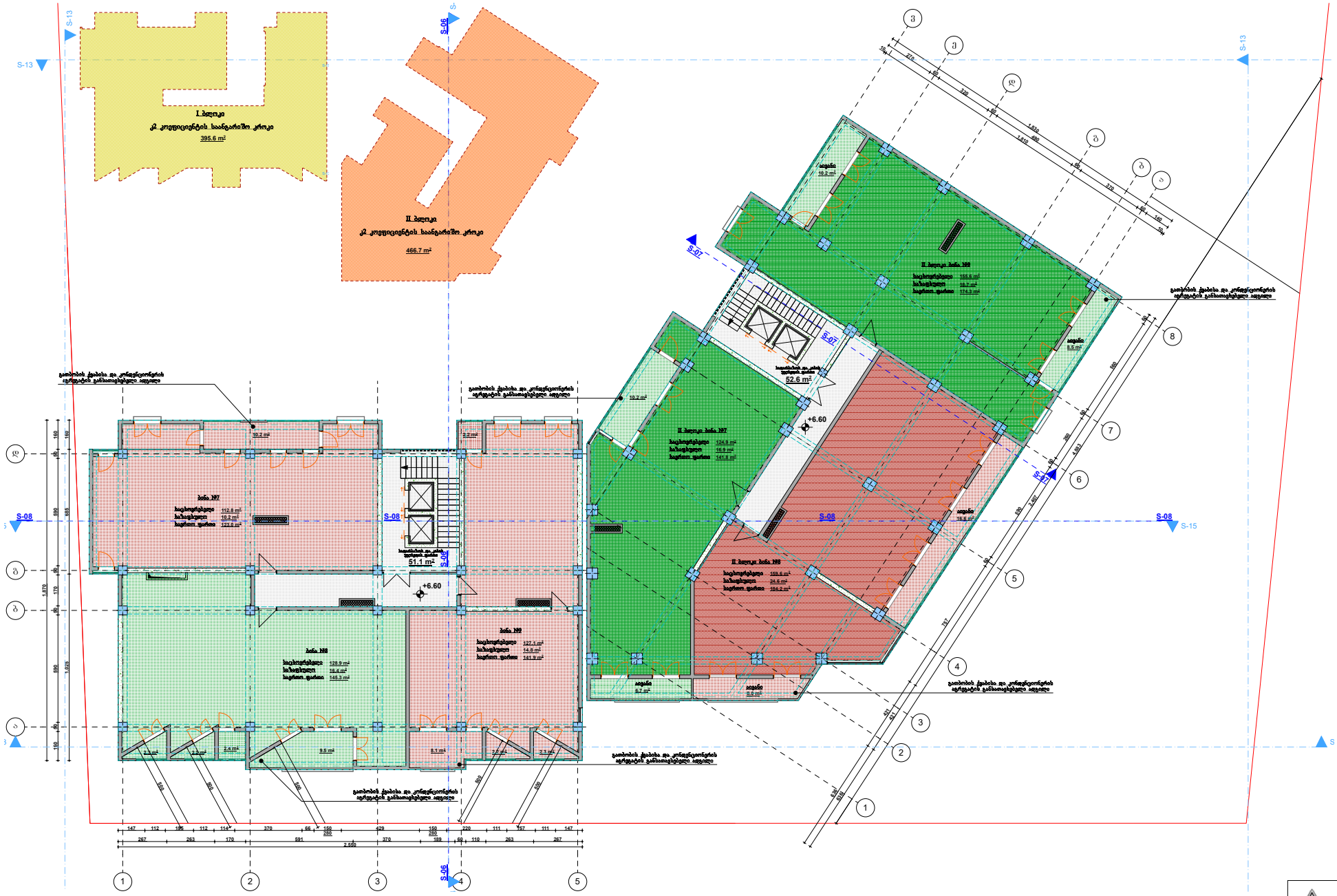

შ.პ.ს. "არი" L.T.D. "ARI"	
თანამდებობა	გეგმა
დირექტორი	ხ. ფიანიშვილი
არქიტექტორი	ხ. ფიანიშვილი
დასკვნა	შპს "ფეი ლოჯიკ" (ს/კ:404563430)
თარიღი	02.09.2022

გეგმა +9.90 ნიშნულზე
ქ.თბილისი კოსმონავტების სანაპირო №91
(ს/კ: 01.13.04.017.096)

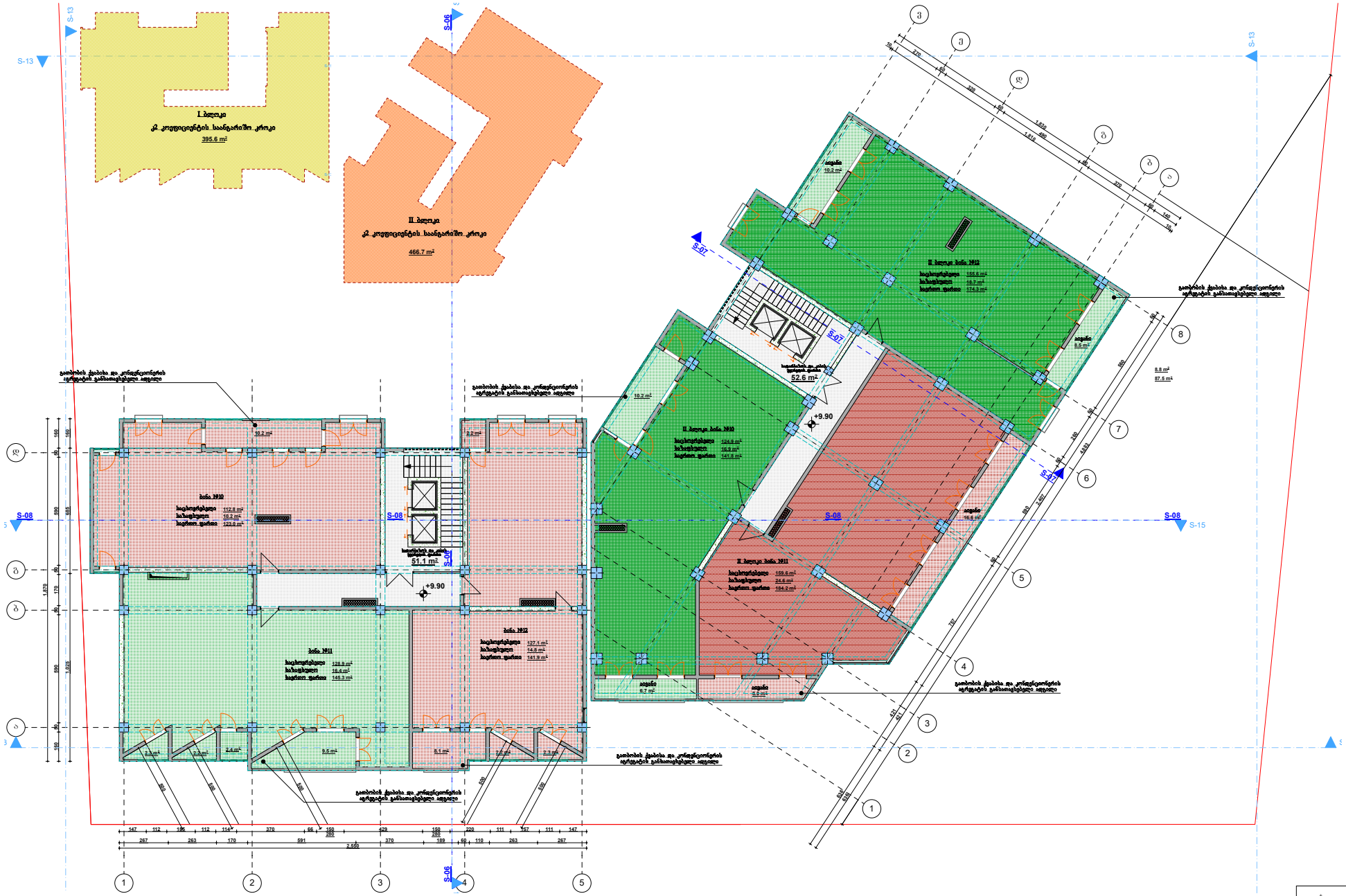

შ.პ.ს. "არი" L.T.D. "ARI"	
თანამდებობა	გეგმა
დირექტორი	ბ. ფიანიშვილი
არქიტექტორი	ბ. ფიანიშვილი
დასკვნა	შპს "ფეი ლიფტინგ" (ს/ნ:404565430)
თარიღი	02.09.2022

გეგმა +13.20 ნიშნულზე
ქ.თბილისი კოსმონავტების სანაპირო №91
(ს/კ: 01.13.04.017.096)

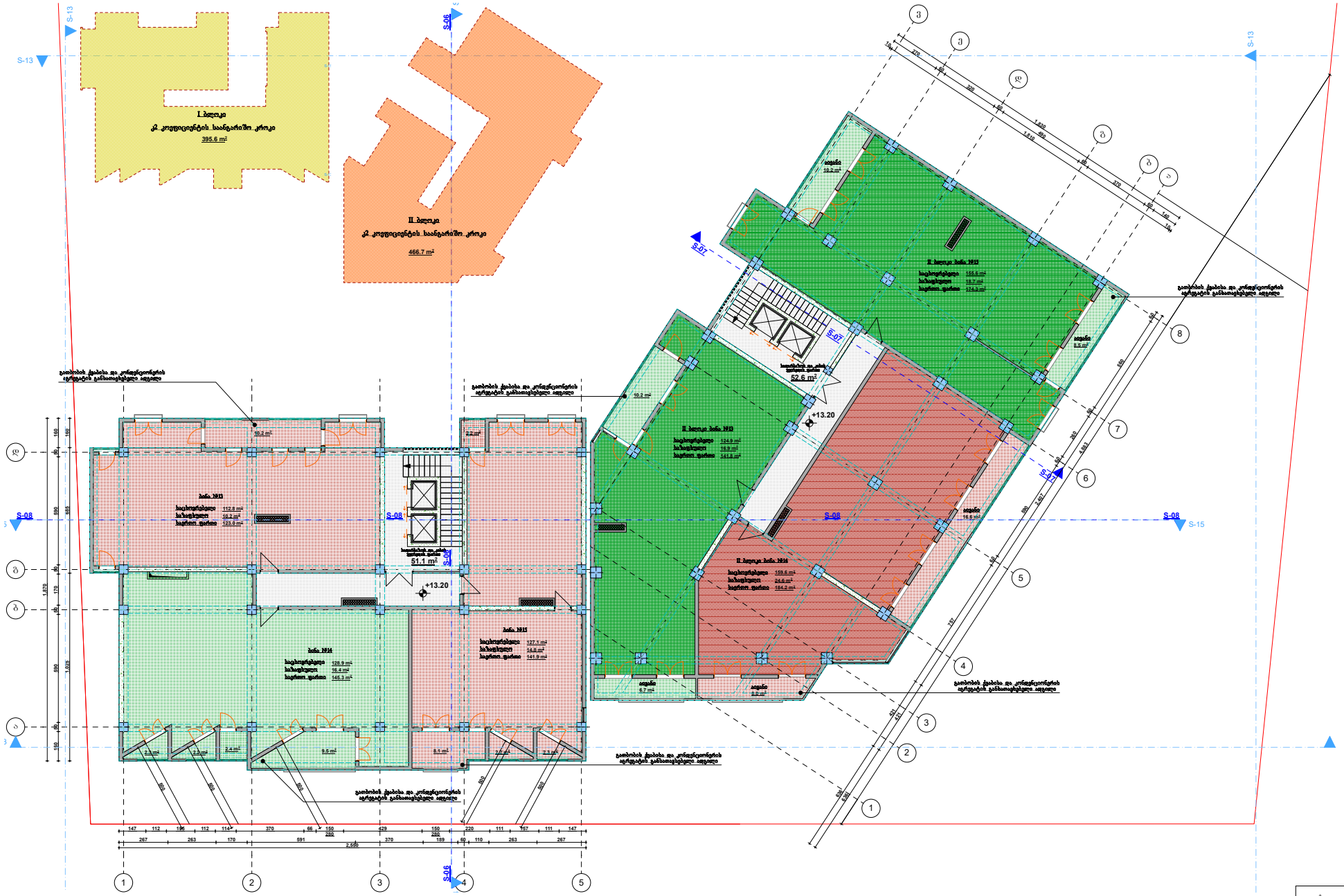

შ.პ.ს. "არი" L.T.D. "ARI"	
თანამდებობა	გეგმარი
დირექტორი	ბ. ფიანიშვილი
არქიტექტორი	ბ. ფიანიშვილი
დასწყობა	შპს "ფეხი ფიფქზე" (ს/ნ:404565430)
თარიღი	02.09.2022

გეგმა +16.50 ნიშნულზე
ქ.თბილისი კოსმონავტების სანაპირო №91
(ს/კ: 01.13.04.017.096)

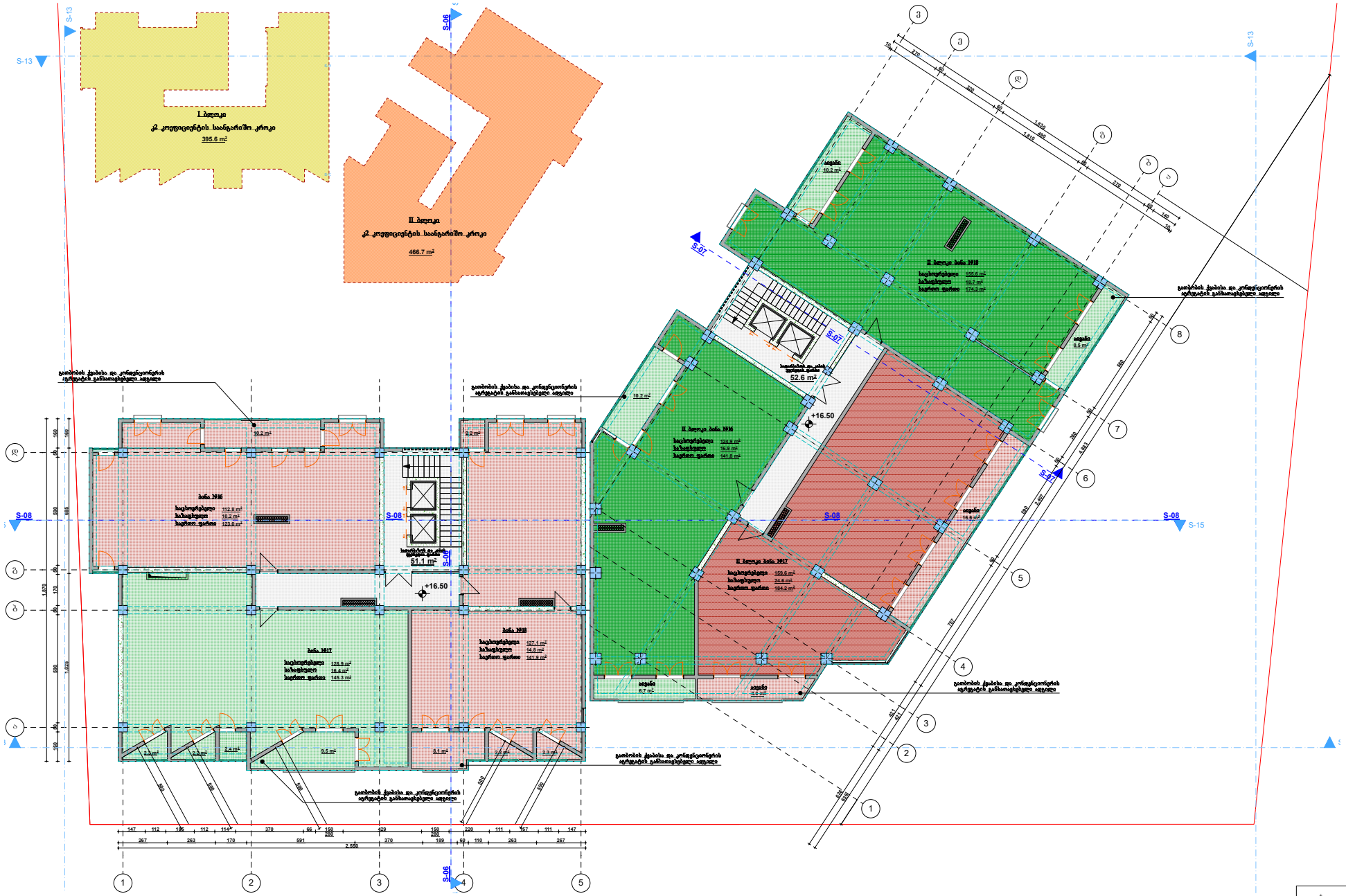

შ.პ.ს. "არი" L.T.D. "ARI"	
თანამდებობა	გეგმა
დირექტორი	ბ. ფიფია-შუბლაძე
არქიტექტორი	ბ. ფიფია-შუბლაძე
დასწყობა	შპს "ფეი ლოჯიკ" (ს/კ:404565430)
თარიღი	02.09.2022

გეგმა +19.80 ნიშნულზე
ქ.თბილისი კოსმონავტების სანაპირო №91
(ს/კ: 01.13.04.017.096)

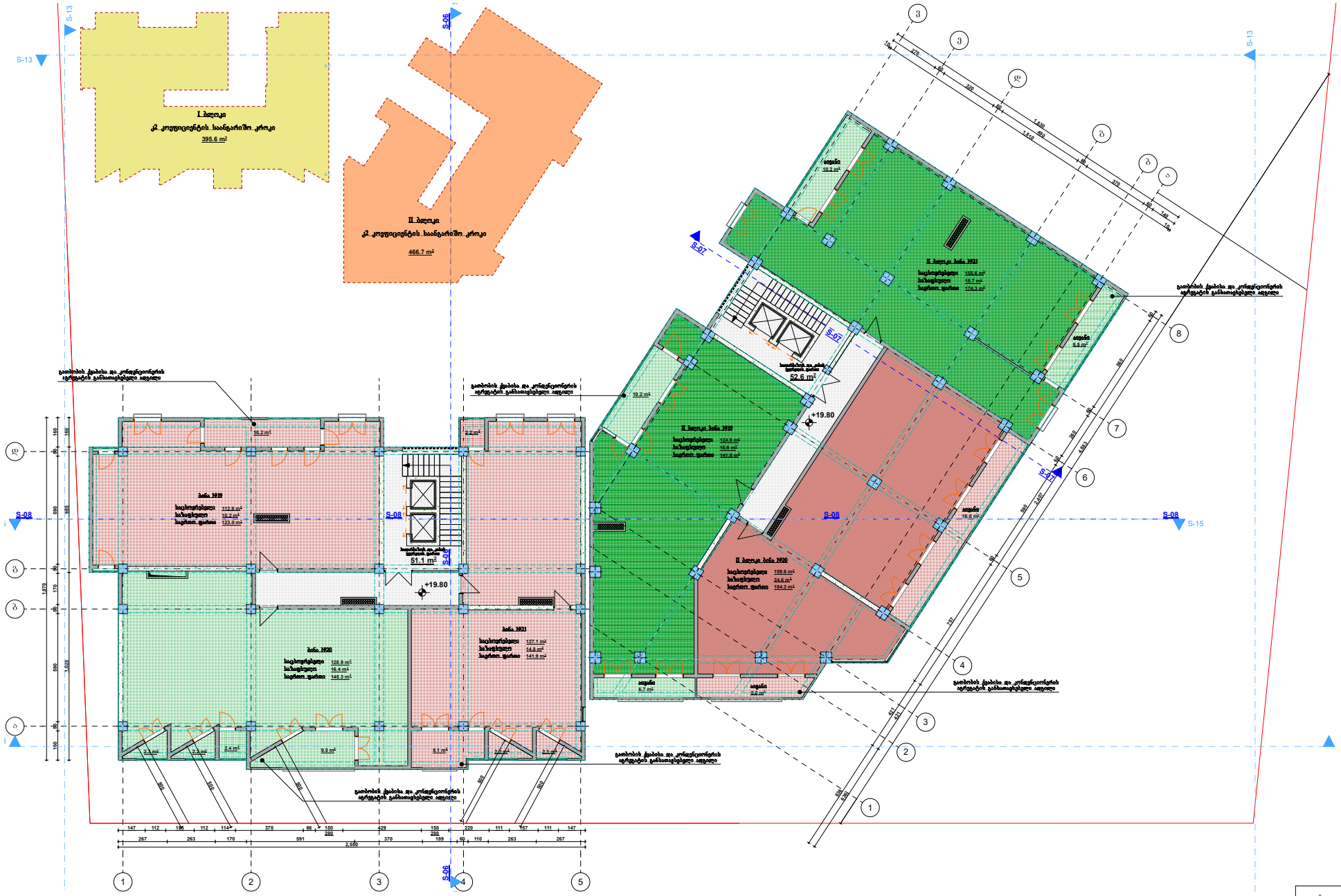

შ.პ.ს. "არი" L.T.D. "ARI"	
თანამდებობა	გეგმა
დირექტორი	ხ. ფიანიშვილი
არქიტექტორი	ხ. ფიანიშვილი
დასახელება	"ბაბა ფოლკნერ" (ს/კ:404563430)
თარიღი	02.09.2022

გეგმა +23.10 ნიშნულზე
ქ.თბილისი კოსმონავტების სანაპირო №91
(ს/კ: 01.13.04.017.096)

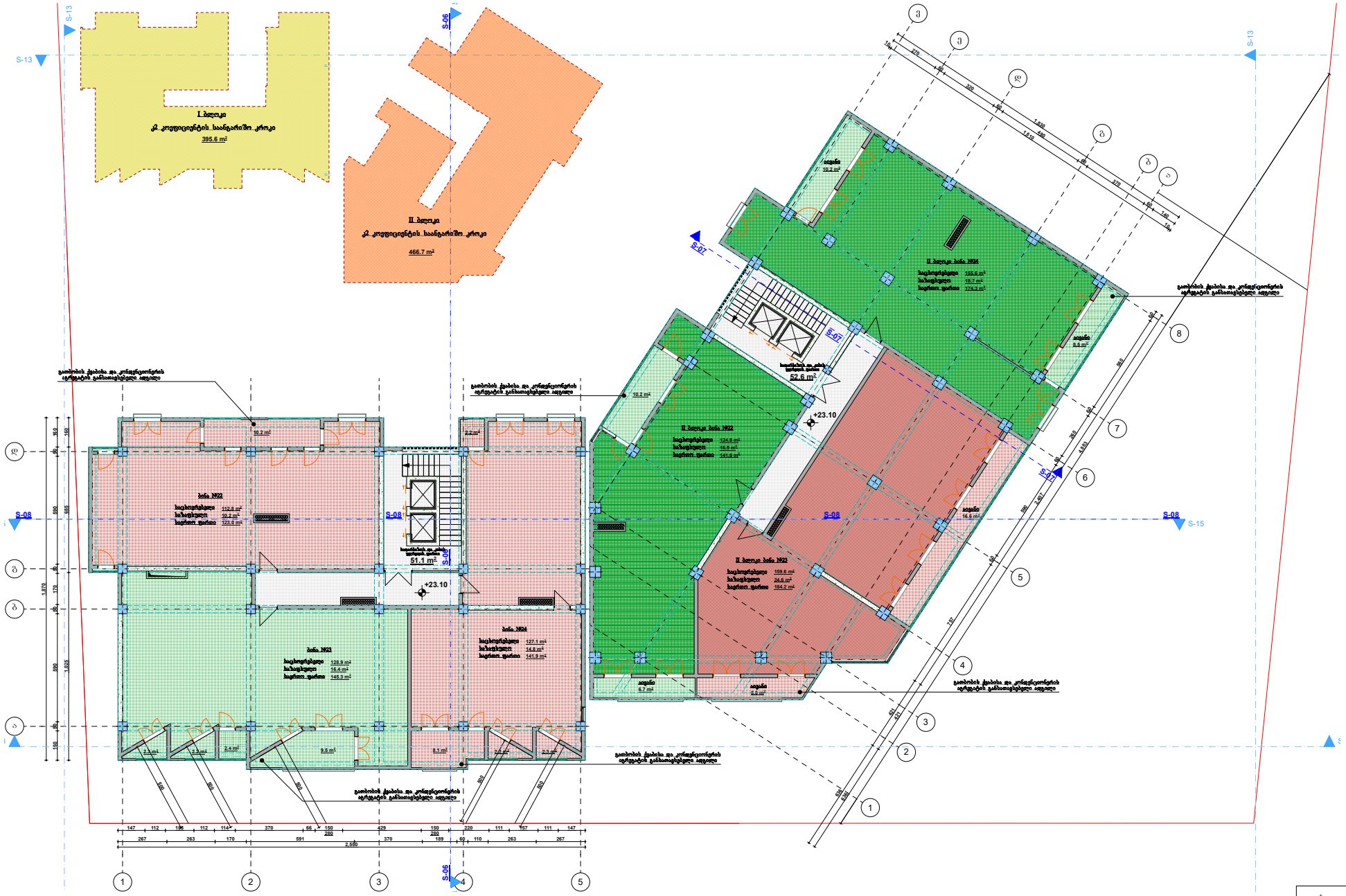

შპს "არი" L.T.D. "ARI"	
თანამდებობა	გეგმა
დირექტორი	ბ. ფიანიშვილი
არქიტექტორი	ბ. ფიანიშვილი
დასახელება	შპს "ფეი ლოჯინგ" (ს/კ:404565430)
თარიღი	02.09.2022

გეგმა +26.40 ნიშნულზე
ქ.თბილისი კოსმონავტების სანაპირო №91
(ს/კ: 01.13.04.017.096)

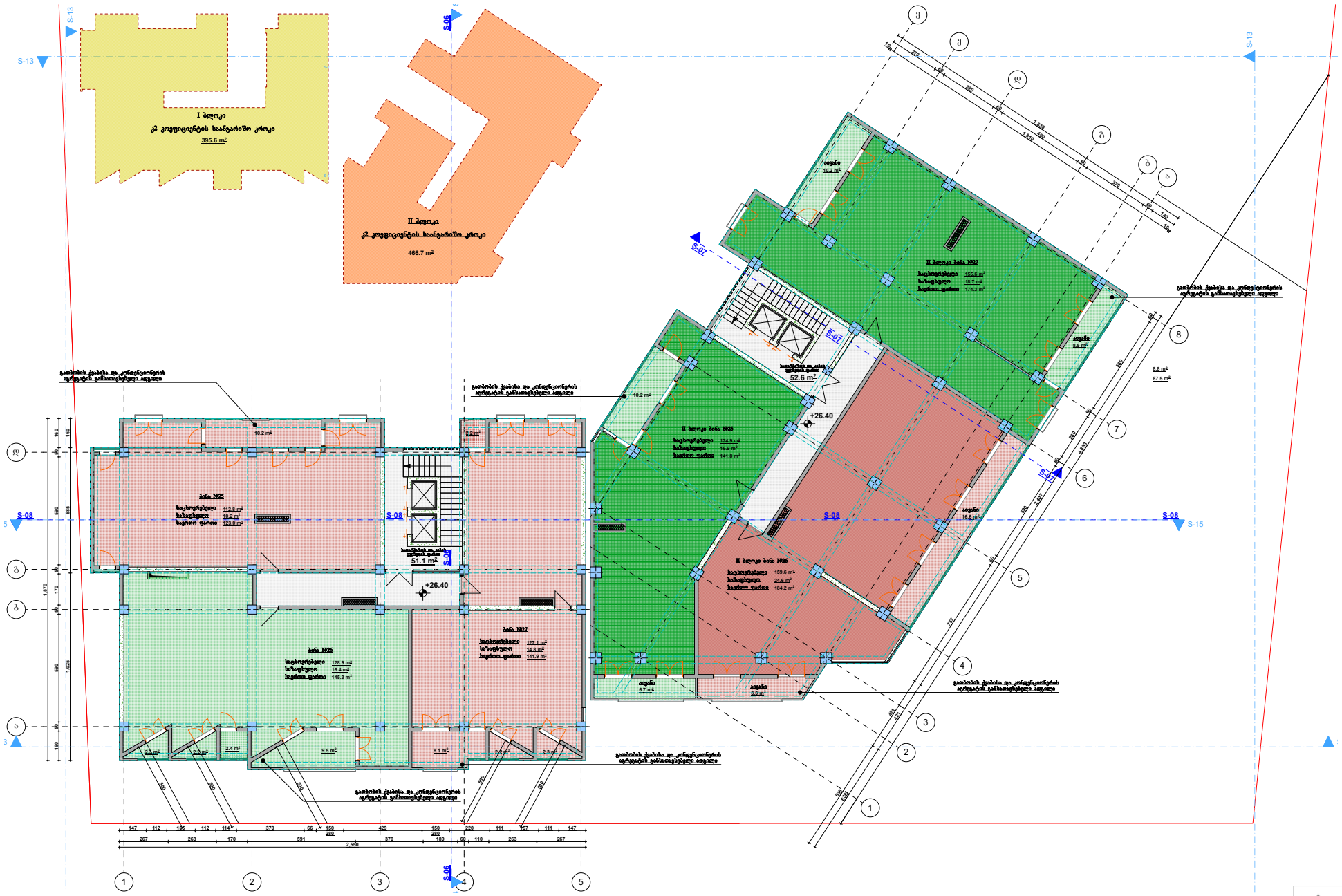

შპს "არი" L.T.D. "ARI"	
თანამდებობა	გეგმა
დირექტორი	ხ. ფიფიაშვილი
არქიტექტორი	ხ. ფიფიაშვილი
დასკვნა	შპს "ფეი ჯოლენ" (ს/კ:404565430)
თარიღი	02.09.2022

გეგმა +29.70 ნიშნულზე
ქ.თბილისი კოსმონავტების სანაპირო №91
(ს/კ: 01.13.04.017.096)

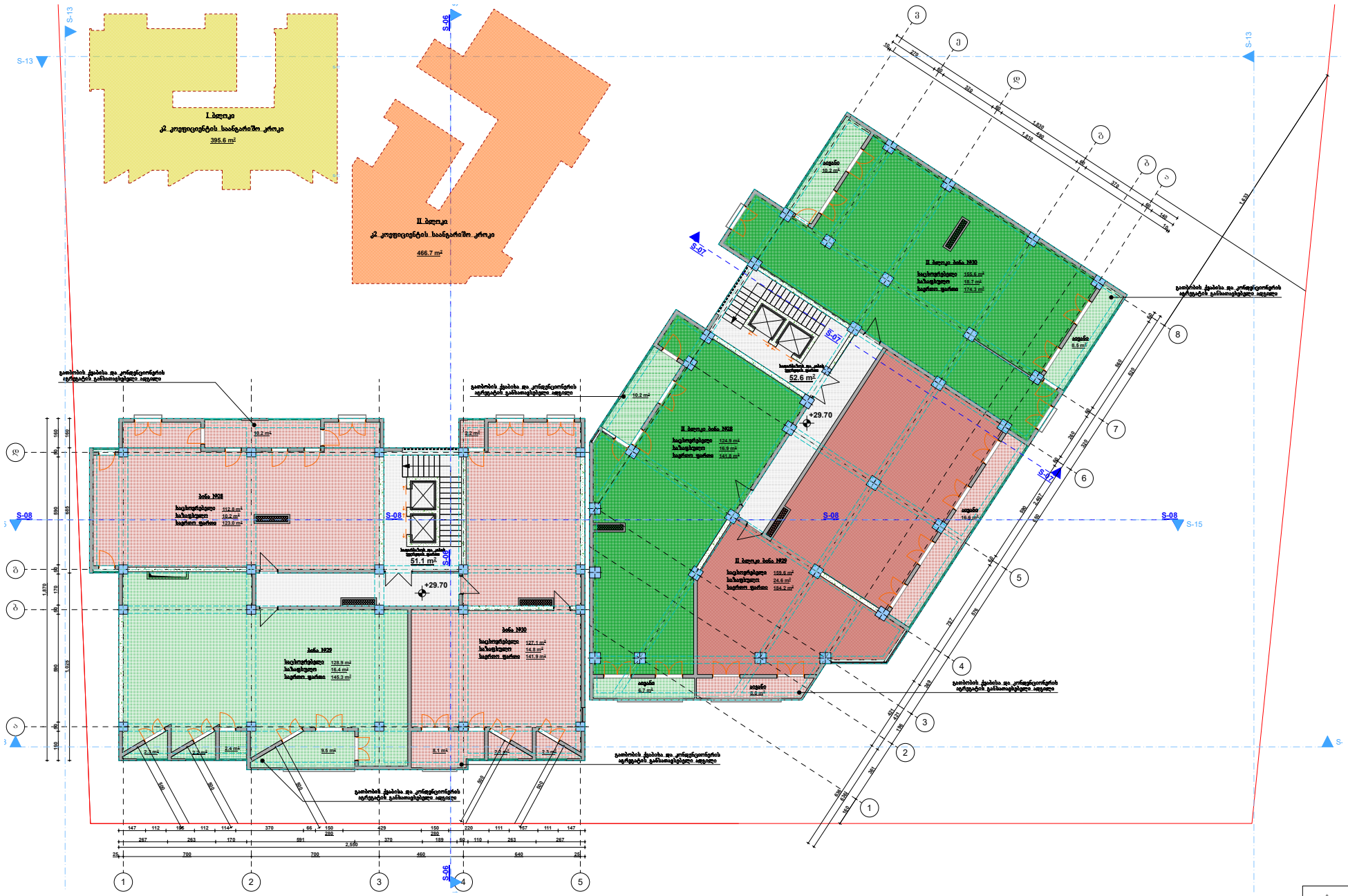

შპს "არი" L.T.D. "ARI"	
თანამდებობა	გეგმა
დირექტორი	ხ. ფიფიაშვილი
არქიტექტორი	ხ. ფიფიაშვილი
დასწყობი	შპს "ფეი ჯიეუნ" (ს/კ:404565430)
თარიღი	02.09.2022

გეგმა +33.00 ნიშნულზე
ქ.თბილისი კოსმონავტების სანაპირო №91
(ს/კ: 01.13.04.017.096)

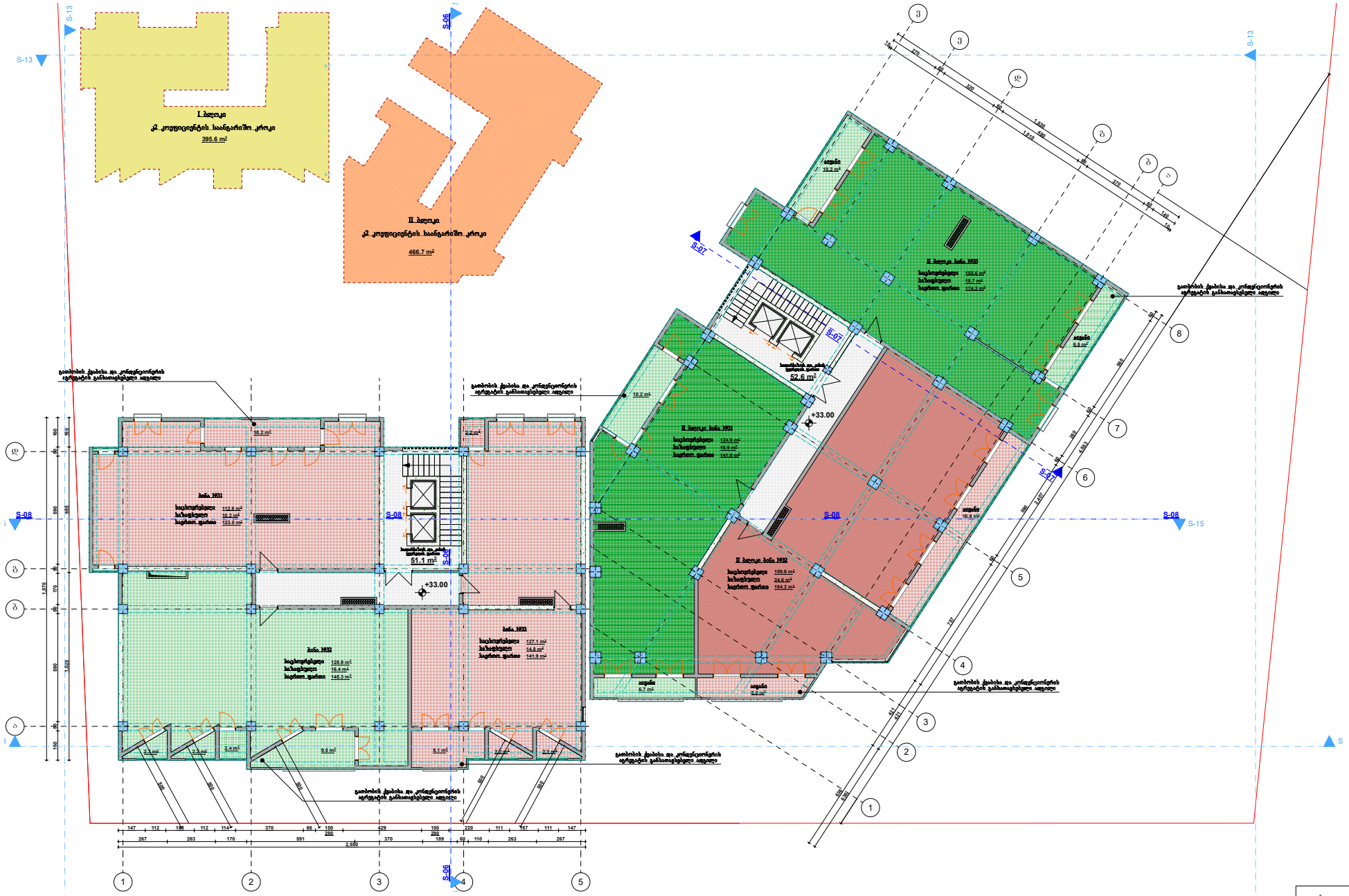

შ.პ.ს. "არი" L.T.D. "ARI"	
თანამდებობა	გეგმა
დირექტორი	ბ. ფიანიშვილი
არქიტექტორი	ბ. ფიანიშვილი
დასწყობა	შპს "ფეი ლიდერ" (ს/კ:404565430)
თარიღი	02.09.2022

გეგმა +36.30 ნიშნულზე
ქ.თბილისი კოსმონავტების სანაპირო №91
(ს/კ: 01.13.04.017.096)

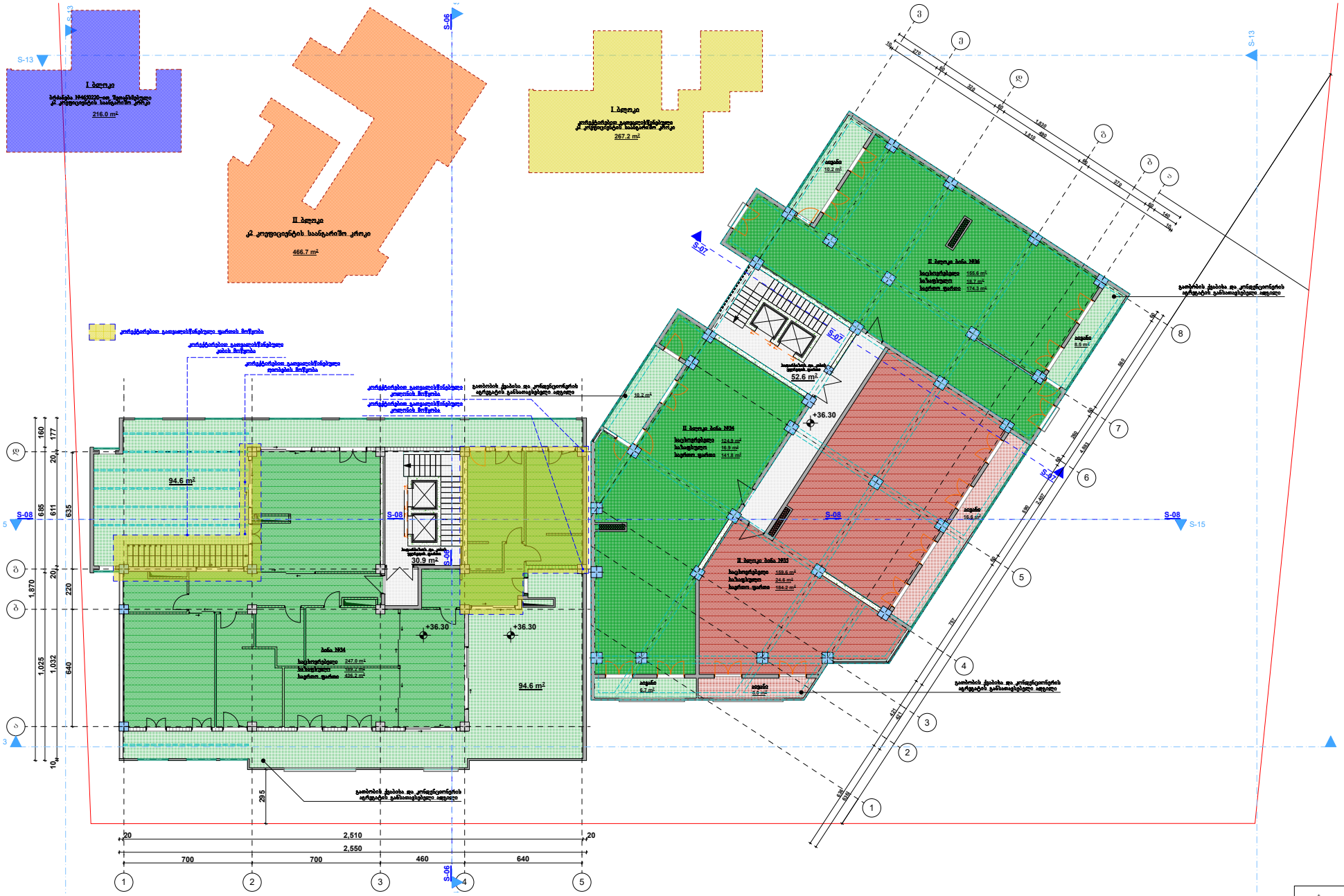

შპს "არი" L.T.D. "ARI"	
თანამდებობა	გეგმა
დირექტორი	ბ. ფიანიშვილი
არქიტექტორი	ბ. ფიანიშვილი
დასკვნა	შპს "ფეი ლიფტინგ" (ს/ნ:404563430)
თარიღი	02.09.2022

გეგმა +39.60 ნიშნულზე
ქ.თბილისი კოსმონავტების სანაპირო №91
(ს/კ: 01.13.04.017.096)

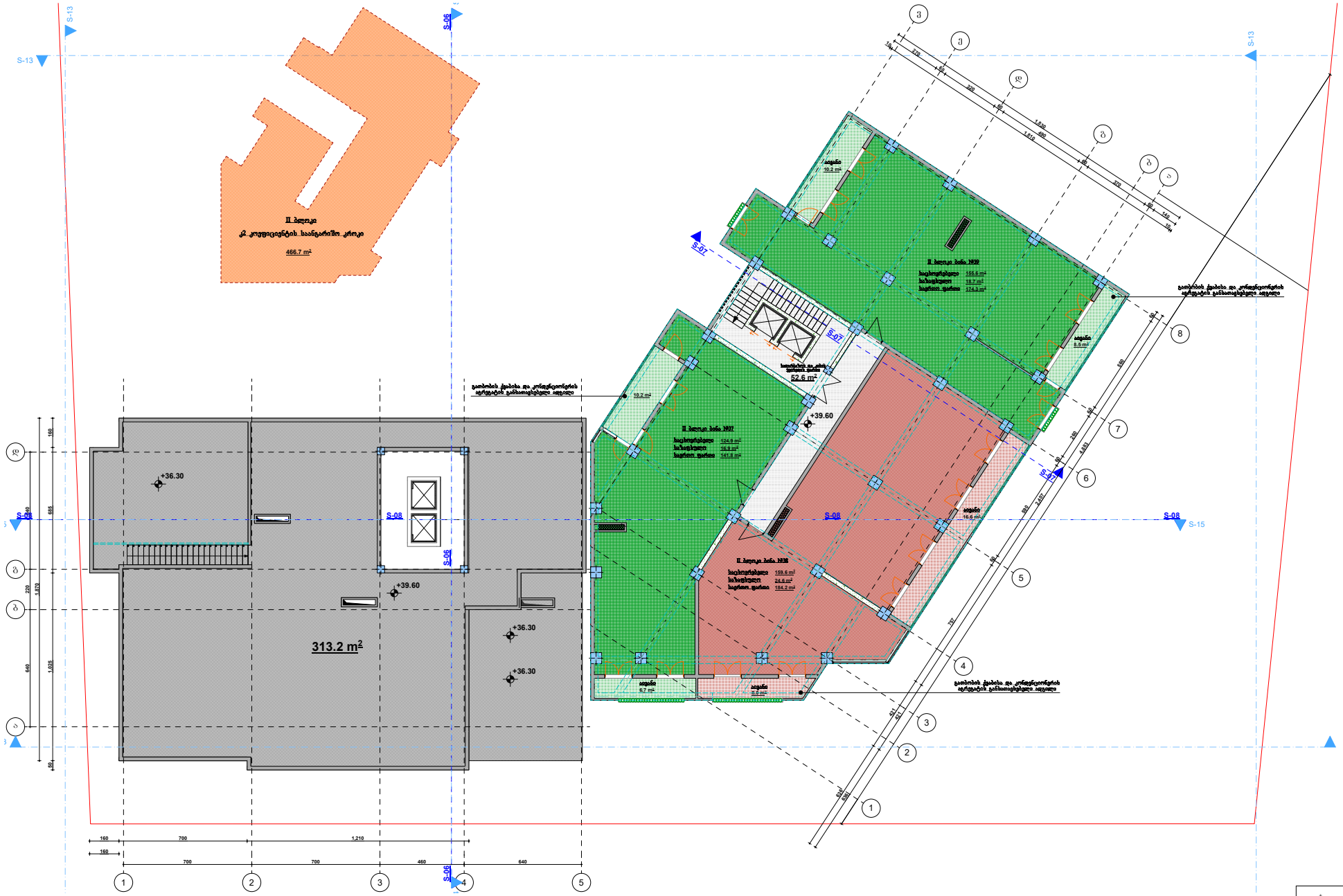

შპს "არი" L.T.D. "ARI"	
თანამდებობა	გეგმა
დირექტორი	ხ. ფიანიშვილი
არქიტექტორი	ხ. ფიანიშვილი
დასახელება	შპს "ფეი ჯოლფ" (ს/კ 404565430)
თარიღი	02.09.2022

გეგმა +42.90 ნიშნულზე
ქ.თბილისი კოსმონავტების სანაპირო №91
(ს/კ: 01.13.04.017.096)

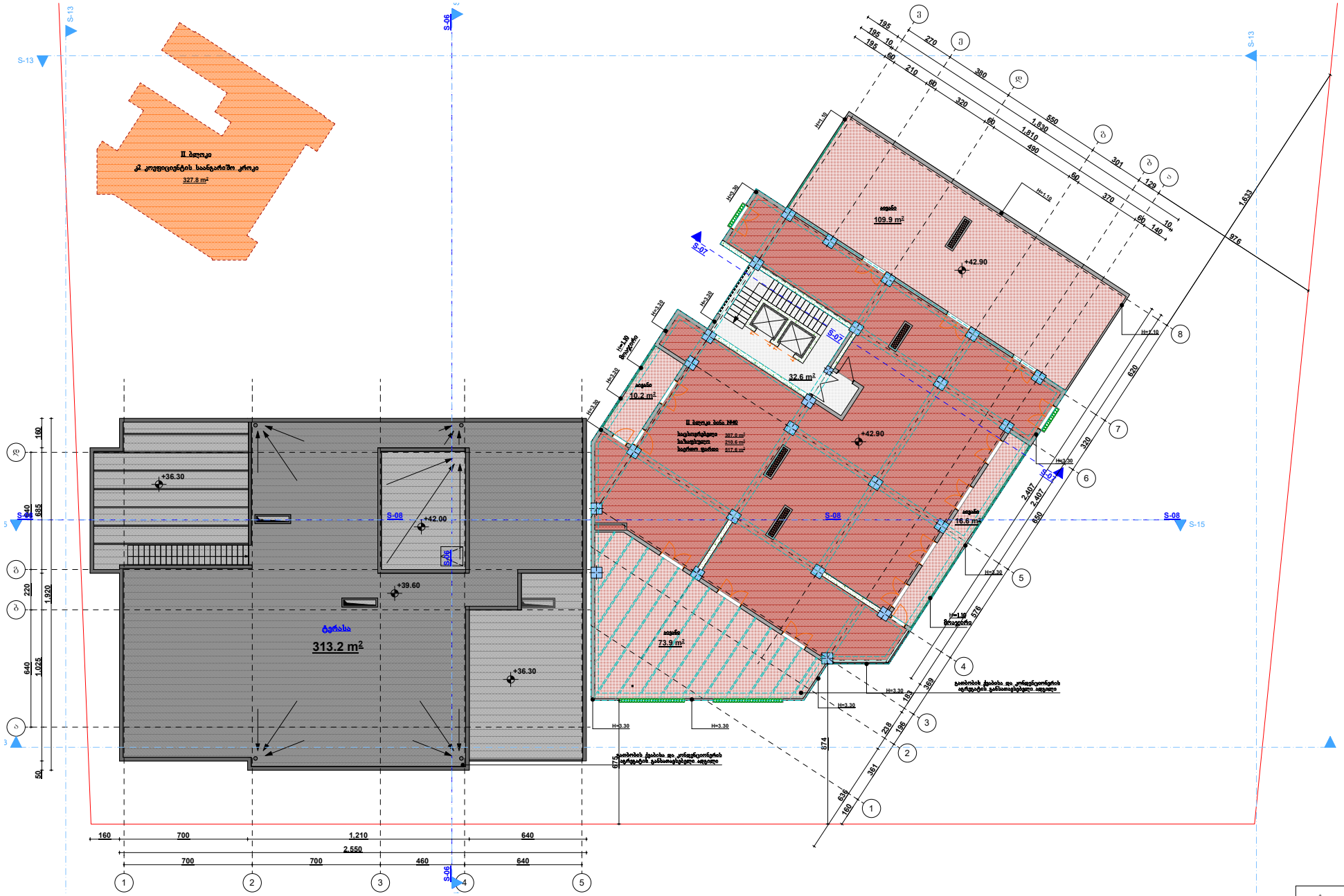

შპს "არი" L.T.D. "ARI"	
თანამფლობა	გეგმა
მთავარი არქიტექტორი	ხ. ფიფიაშვილი
არქიტექტორი	ხ. ფიფიაშვილი
დამკვეთი	შპს "ფეი ჯორჯია" (ს/კ 404563430)
თარიღი	02.09.2022

გეგმა +46.20 ნიშნულზე
ქ.თბილისი კოსმონავტების სანაპირო №91
(ს/კ: 01.13.04.017.096)

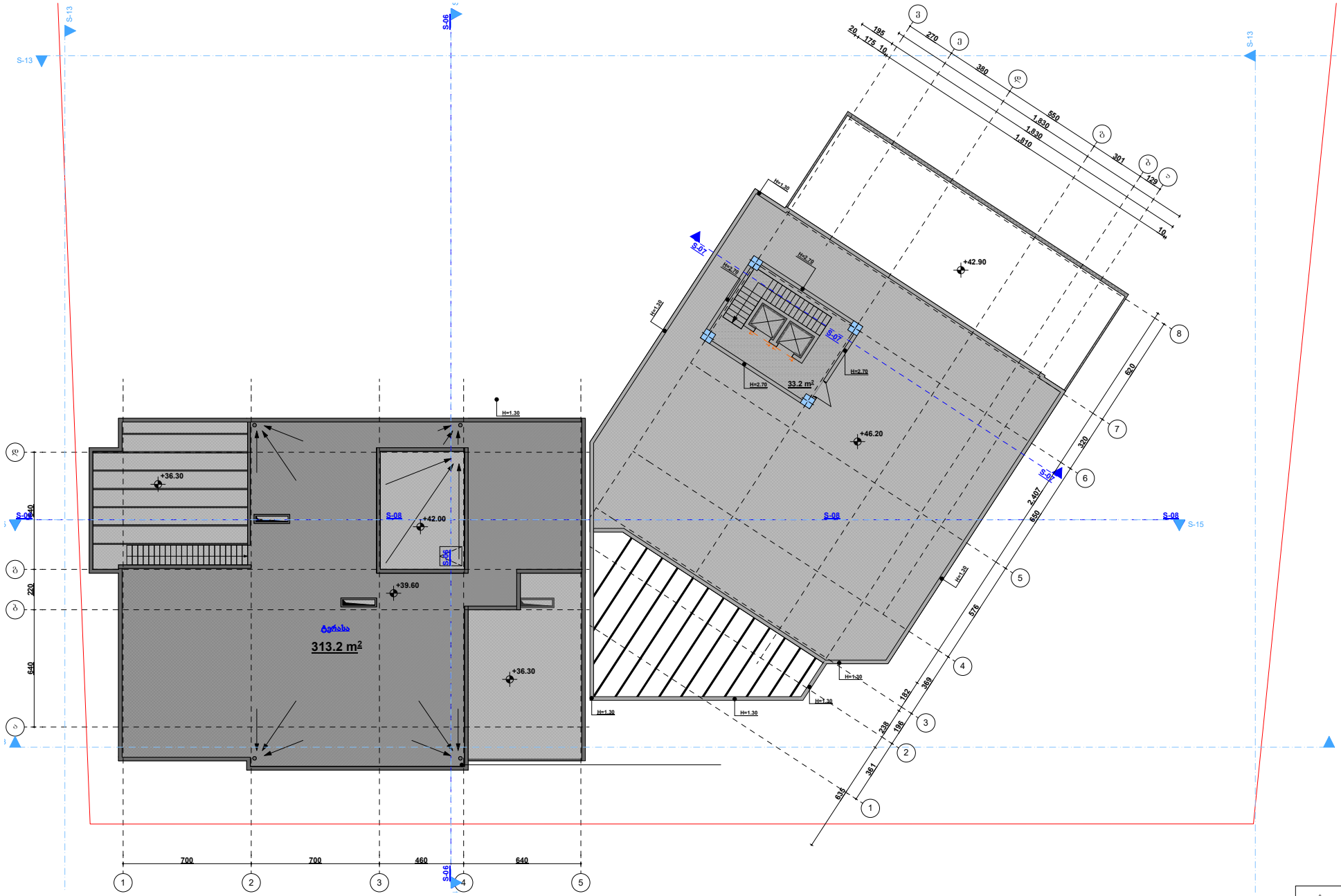

შპს "არი" L.T.D. "ARI"	
თანამდებობა	გეგმა
დირექტორი	ბ. ფიანიშვილი
არქიტექტორი	ბ. ფიანიშვილი
დასწორდა	შპს "არი" ლიცენზია (ს/ნ 404565430)
თარიღი	02.09.2022

სახურავის გეგმა +48.60 ნიშნულზე
ქ.თბილისი კოსმონავტების სანაპირო №91
(ს/კ: 01.13.04.017.096)

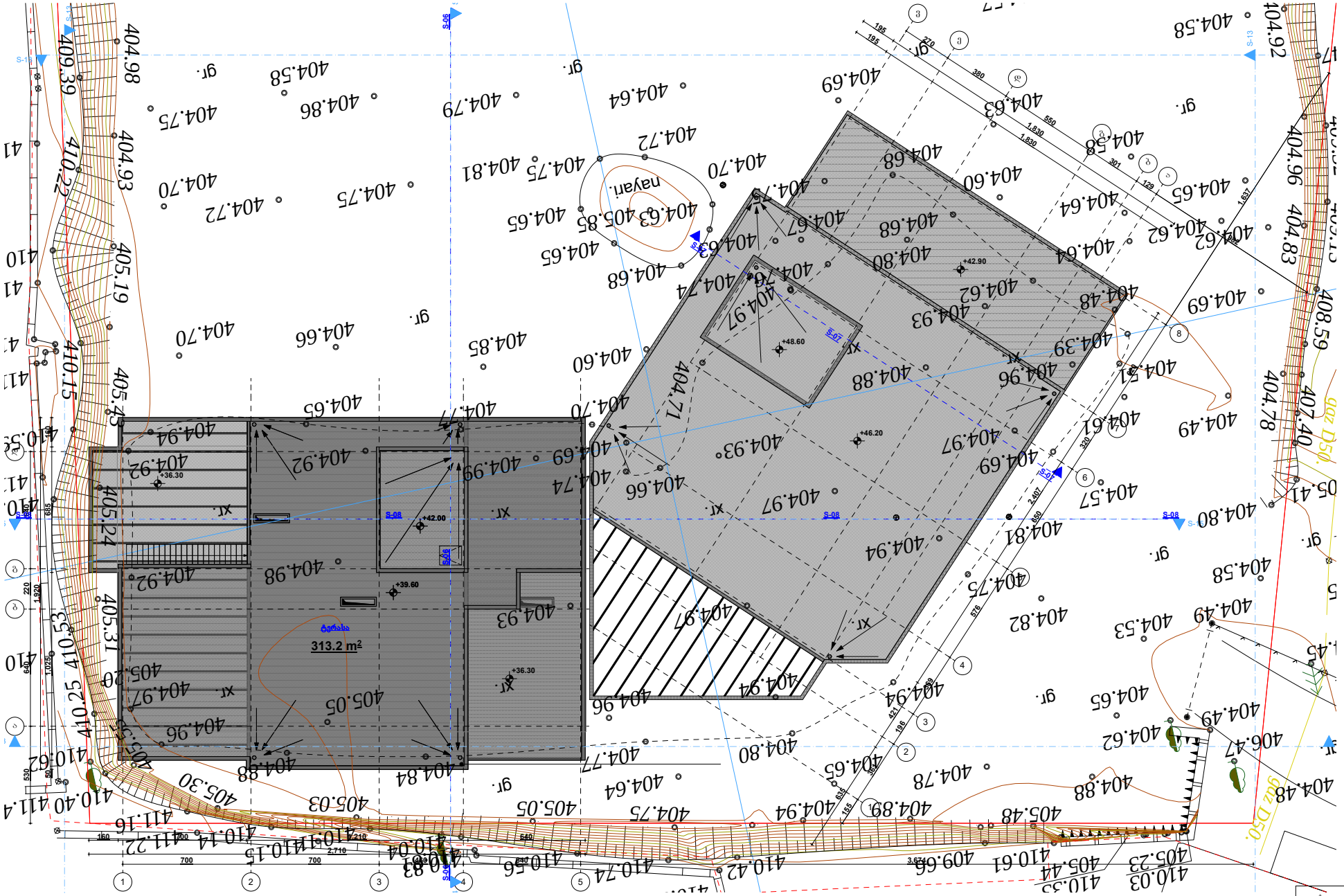

შპს "არი" L.T.D. "ARI"	
თანამდებობა	გეგმა
დირექტორი	ხ. ჯანაშვილი
არქიტექტორი	ხ. ჯანაშვილი
დასახელება	შპს "არი" დიზაინ" (ს/კ 404563430)
თარიღი	02.09.2022