დენდროლოგიური პროექტის საინფორმაციო დაფა

დამკვეთი: პინჰას ტალ, 0-1728199-9

საკადასტრო კოდი: 01.10.18.009.011
მისამართი: ქ. თბილისი, ცაცხვების IX შესახვევი, №5

ნებართვის გამცემი ორგანო: ქ.თბილისის მუნიციპალიტეტის მერიის გარემოს დაცვის საქალაქო სამსახური

კ-ვ: 0.2 - 120 კვ.მ.

დენდროლოგიური პროექტის შეთანხმების თარიღი:
დენდროლოგიური პროექტის დასრულების თარიღი: 2025 წ.

№	მცენარის დასახელება	რაოდენობა	სიმაღლე	გარშემოწერილობა	ათვისებული ფართობი
1	ჩვეულებრივი იფანი Fraxinus excelsior	5 ძირი	3,5 მ	20 სმ	125 კვ.მ
2	გაზონი				115 კვ.მ
	სულ ხეების მიერ ათვისებული ფართობი				125 კვ.მ

ახლადდარგულ ხე-მცენარეთა მოვლაზე პასუხისმგებელი პირი:

ახლადდარგული ხე-მცენარეების მოვლის ხანგრძლივობა: 3 წელი

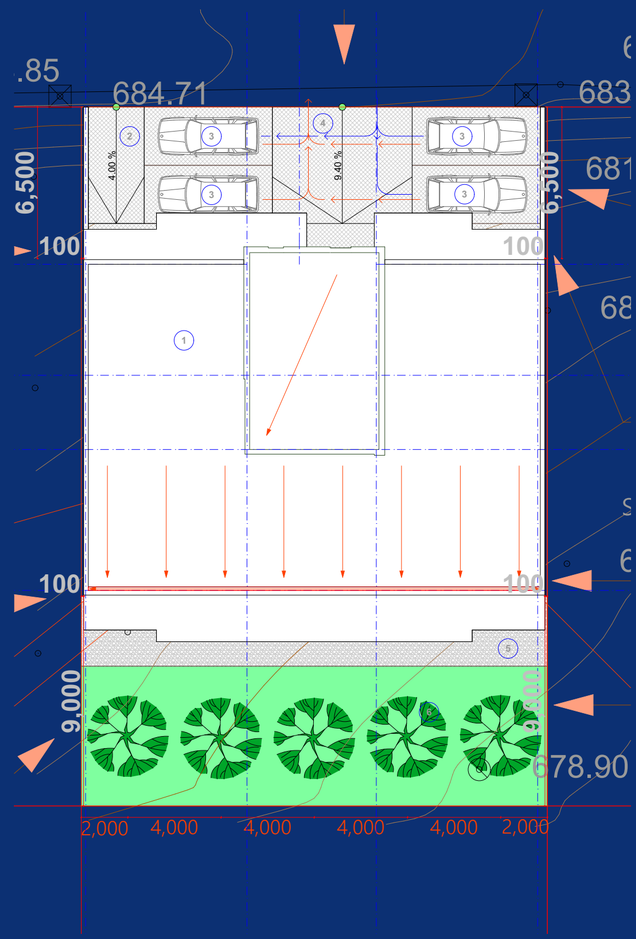



დენდროლოგიური პროექტი

ქ. თბილისი, ცაცხვების IX შესახვევი, №5
ს.კ. 01.10.18.009.011

თბილისი
2022 წ.

განმარტებითი ბარათი

საპროექტო ტერიტორიის (საკადასტრო კოდი - 01.10.18.009.011) , რომლის საერთო ფართობი შეადგენს 600 კვ.მ, გასამწვანებელი ფართობი 120 კვ.მ, ტოპოგრაფიული რუკისა და დათვალიერებისა საფუძველზე დადგენილია, რომ აღნიშნულ ტერიტორიაზე არ არის მცენარეები.

დენდროლოგიური პროექტის ფარგლებში დაგეგმილია ტერიტორიის გასუფთავება სარეველებისა და ქვა-ღორღისაგან და კ3 ფართობის გათვალისწინებით ახალი ხე მცენარეების დარგვა.

საპროექტო მცენარედ შერჩეულია: ჩვეულებრივი იფანი (Fraxinus excelsior)

მცენარეების შერჩევისას გათვალისწინებულია საპროექტო სივრცის თავისებურება და ფუნქცია.

დამკვეთი:	პინჰას ტალ	პროექტის დასახელება:	ნახაზის დასახელება		A3
შემსრულებელი:	ქეთევან გელაშვილი Ketewangelashvili@gmail.com 593 10 12 33	დენდროლოგიური პროექტი	განმარტებითი ბარათი	დ-2	თბილისი 22.02.2022

არსებული სიტუაცია

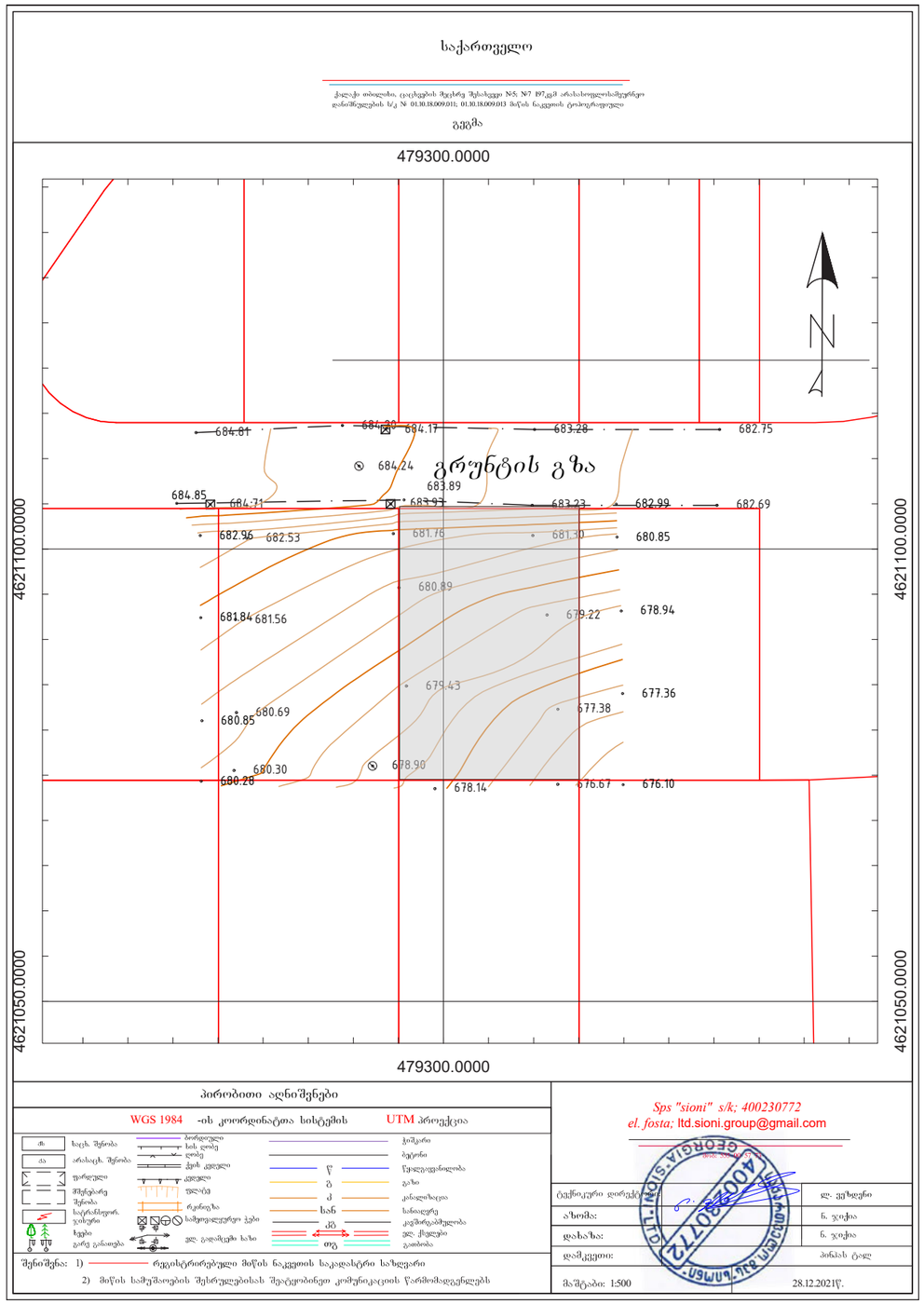





კ3 კოეფიციენტის ანგარიში

120/600=0,2

120.00 m²



დამკვეთი:	პინჰას ტალ	პროექტის დასახელება:	ნახაზის დასახელება	1:500	A3
შემსრულებელი:	ქეთევან გელაშვილი Ketewangelashvili@gmail.com 593 10 12 33	დენდროლოგიური პროექტი	არსებული სიტუაცია კ3 საანგარიშო კროკი	დ-3	თბილისი 22.02.2022

დენდროლოგიური გეგმა

პირობითი აღნიშვნები

	საპროექტო ფოთლოვანი ხე
	გაზონი

შენიშვნები:

1. მცენარეები შერჩეულია არსებულ ბაზარზე ხელმისაწვდომობის, ნიადაგობრივი, კლიმატური, დეკორატიული და ურბანული გარემოს გათვალისწინებით;
2. მოცემული მცენარის ჩანაცვლება შესაძლებელია მოხდეს ალტერნატიული მცენარეებით ან ავტორთან შეთანხმებით;
3. მცენარეთა ჩარგვისას დაცულ იქნას აგროტექნიკური ნორმები;
4. ზომები მოცემულია სანტიმეტრებში.

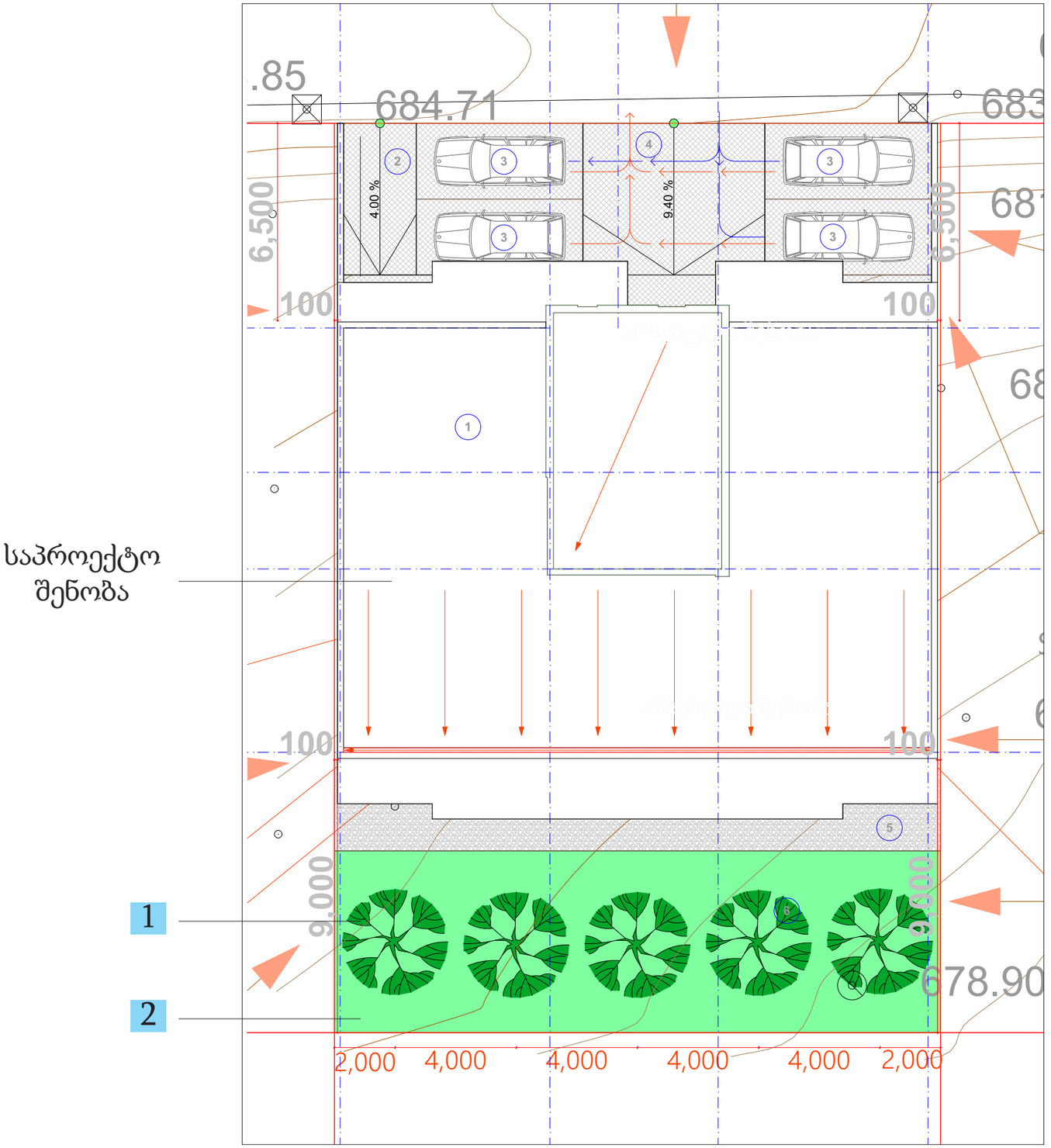



დამკვეთი:	პინჰას ტალ	პროექტის დასახელება:	ნახაზის დასახელება	1:200	A3
შემსრულებელი:	ქეთევან გელაშვილი Ketewangelashvili@gmail.com 593 10 12 33	დენდროლოგიური პროექტი	დენდროლოგიური გეგმა	დ-4	თბილისი 22.02.2022

საპროექტო მცენარეთა ექსპლიკაცია

№	საპროექტო მცენარის დასახელება		სასიცოცხლო ფორმა	რაოდენობა	რაოდ. ერთეული	სიმაღლე	ღეროს გარშემოწერილობა
1	ჩვეულებრივი იფანი	Fraxunus excelsior	ფოთოლმცვენი ხე	5	ცალი	3,5 მ	20 სმ
2	გაზონი			115	კვ.მ		

ალტერნატიული მცენარეები

წითელი მუხა - Quercus rubra
ქართული ნეკერჩხალი - Acer ibericum
კავკასიური ცაცხვი - Tilia caucasica
ჰიმალაის კედარი - Cedrus deodara
ქორაფი (ნეკერჩხალი) - Acer cappadocicum
რობინია ცრუაკაცია - Robinia pseudoacacia

შენიშვნები:

1. მცენარეები შერჩეულია კლიმატური, დეკორატიული და ურბანული გარემოს გათვალისწინებით;
2. საპროექტო მცენარის ჩანაცვლება შესაძლებელია მოხდეს ალტერნატიული მცენარეებით ან ავტორთან შეთანხმებით;
3.
4.
5.

დამკვეთი:	პინჰას ტალ	პროექტის დასახელება:	ნახაზის დასახელება		A3
შემსრულებელი:	ქეთევან გელაშვილი Ketewangelashvili@gmail.com 593 10 12 33	დენდროლოგიური პროექტი	მცენარეთა ექსპლიკაცია	დ-5	თბილისი 22.02.2022

საპროექტო მცენარე

1 ჩვეულებრივი იფანი, კოპიტი
Fraxunus excelsior



ალტერნატიული მცენარეები

წითელი მუხა
Quercus rubra



ქართული ნეკერჩხალი
Acer ibericum



კავკასიური ცაცხვი
Tilia caucasica



ჰიმალაის კედარი
Cedrus deodara



ორნაკვთიანი გინგკო
Gingko biloba



რობინია(ცრუაკაცია)
Robinia pseudoacacia



დამკვეთი:	პინჰას ტალ	პროექტის დასახელება:	ნახაზის დასახელება		A3
შემსრულებელი:	ქეთევან გელაშვილი Ketewangelashvili@gmail.com 593 10 12 33	დენდროლოგიური პროექტი	საპროექტო მცენარეები	დ-6	თბილისი 22.02.2022

შესასრულებელ სამუშაოთა ჩამონათვალი

	შესასრულებელი სამუშაოს დასახელება	რაოდენობა	განზომილება	შენიშვნა
1	გასამწვანებელი ტერიტორიის გასუფთავება სარეველებისა და ქვა-ღორღისაგან	120	კვ. მ	
2	სარგავი ორმოების ამოღება საპროექტო ხეებისთვის (0,8X0,8X0,8) და 50 % ნოყიერი მიწის დამატება			
3	საპროექტო ხეების დარგვა	5	ცალი	
4	სარწყავი სისტემის მოწყობა (საჭიროების შემთხვევაში)			
5	გაზონის დაგება	115	კვ.მ	
6	ახლადდარგული ხეებისა და გაზონის მორწყვა			ყველა მცენარე

შენიშვნები:

1. მცენარეები შერჩეულია კლიმატური, დეკორატიული და ურბანული გარემოს გათვალისწინებით;
2. მოცემული მცენარის ჩანაცვლება შესაძლებელია მოხდეს ალტერნატიული მცენარეებით ან ავტორთან შეთანხმებით;
3. უზრუნველყოფილ იქნას მცენარეთა მორწყვა მთელი სავეგეტაციო პერიოდის მანძილზე;
4. მცენარეების დარგვა და გადარგვა განხორციელდეს არასავეგეტაციო პერიოდში და აგროტექნიკური ნორმების დაცვით.

დამკვეთი:	პინჰას ტალ	პროექტის დასახელება:	ნახაზის დასახელება		A3
შემსრულებელი:	ქეთევან გელაშვილი Ketewangelashvili@gmail.com 593 10 12 33	დენდროლოგიური პროექტი	სამუშაოთა მოცულობა	დ-7	თბილისი 22.02.2022

ვიზუალიზაცია



დამკვეთი:	პინჰას ტალ	პროექტის დასახელება:	ნახაზის დასახელება		A3
შემსრულებელი:	ქეთევან გელაშვილი Ketewangelashvili@gmail.com 593 10 12 33	დენდროლოგიური პროექტი	ვიზუალიზაცია	დ-8	თბილისი 22.02.2022