

განაშენიანების ფართობი კ1-482.7 კვ.მ.

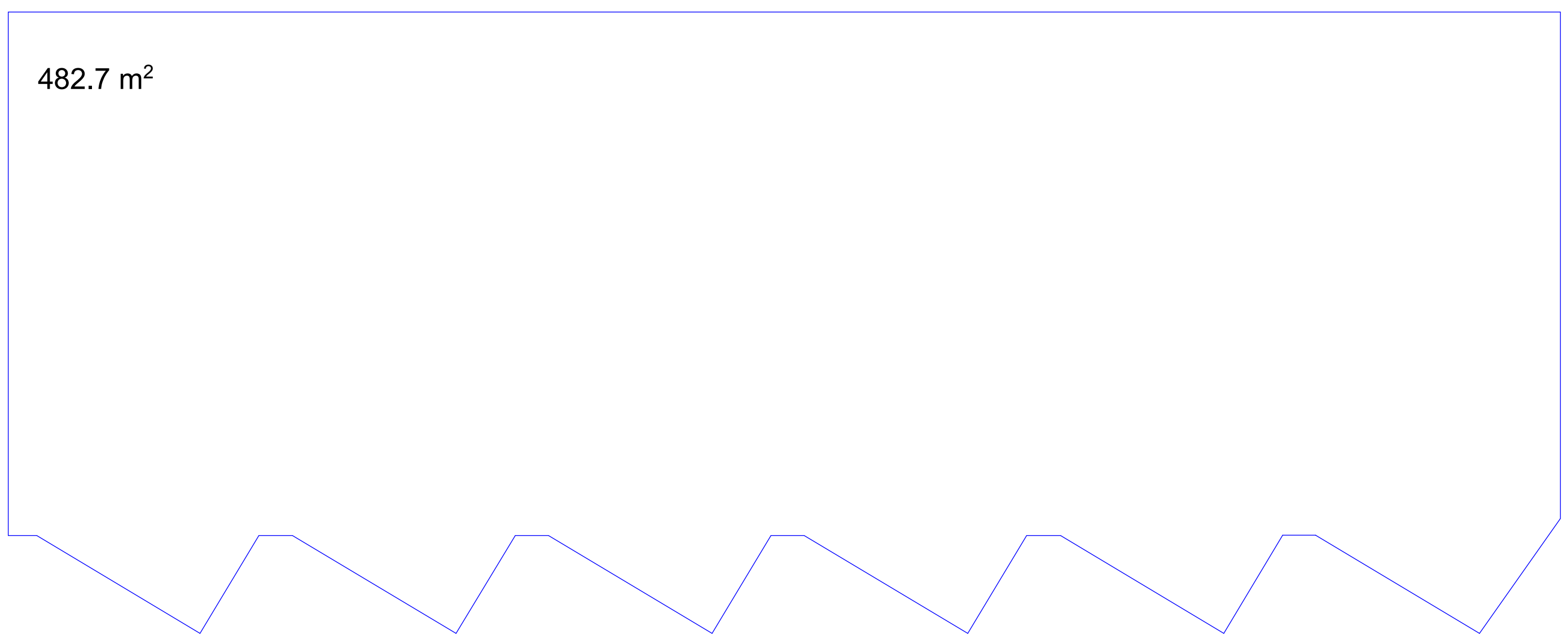

განაშენიანების ინტენსივობის ფართობი კ2-429.1 კვ.მ.

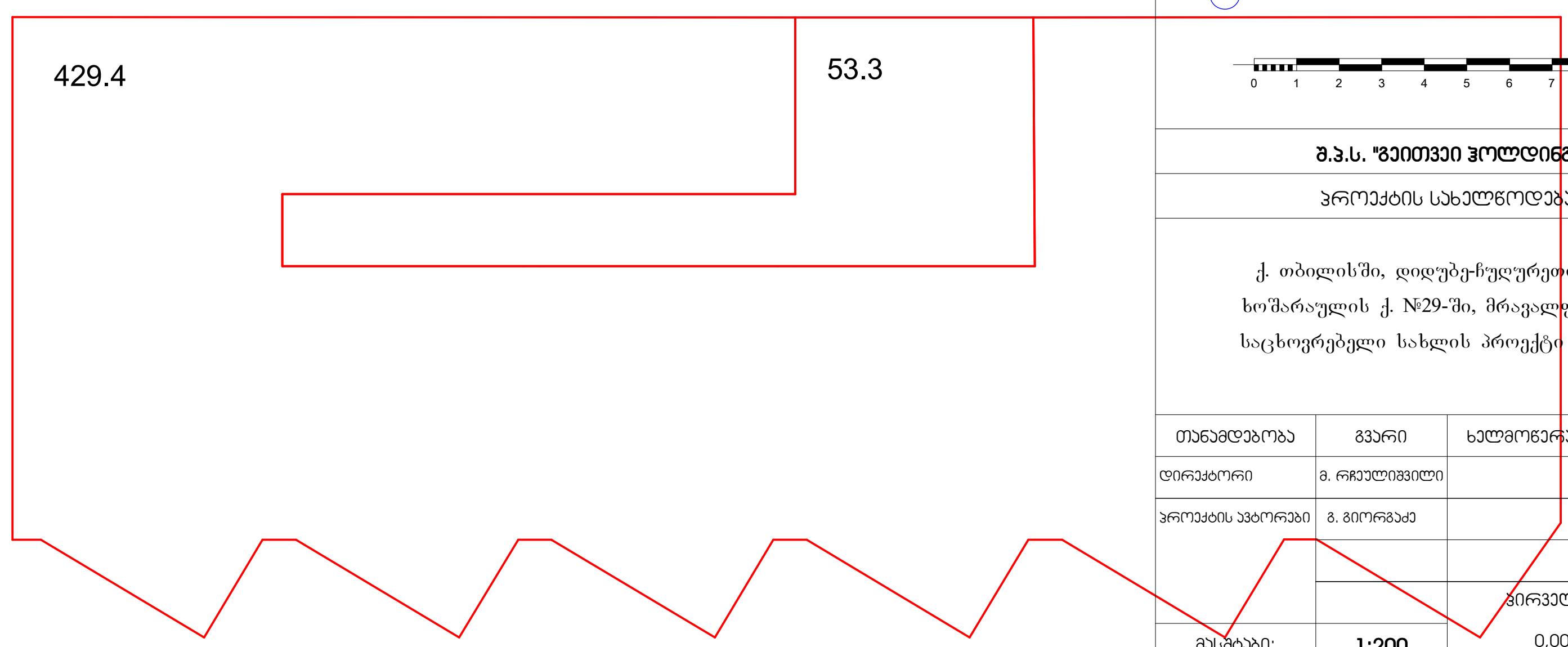

ფორმატი	A-3	თბილისი 2011 წ.	
		დაკვეთა №	

ტექნიკურ ეკონომიკური მაჩვენებლები

საერთო ფართი - 417.8 კვ.მ.
მათ შორის:

1. საცხოვრებელი ფართი - 262.7 კვ.მ.;
2. კომერციული ფართი - 103.6 კვ.მ.;
3. სადარბაზოს ფართი - 51.5 კვ.მ.

პირობითი ნიშნები

ნაკვეთის საზღვარი

არქიტექტურული ნიშნული

1. ნახაზზე საპროექტო შენობის ნოლი შეესაბამება აბსოლუტურ ნიშნულს
2. ნახაზზე ზომები მოცემულია მეტრებში
3. ნახაზის ყველა ცვლილება მშენებლობისას შეთანხმებული უნდა იყოს პროექტის ავტორთან

58,3 / 1.9 — საცხოვრებელი ფართების ჯამი / საზაფხულო ფართების ჯამი

±0.000 — არქიტექტურული ნიშნული

ა — პირობითი ღერძი

1/25 — ჭრილის ხაზი

0 1 2 3 4 5 6 7 8 9

შ.პ.ს. "გეითვეი ჰოლდინგ"

პროექტის სახელწოდება

ქ. თბილისში, დიდუბე-ჩუღურეთის რ-ნში, ხოშარაულის ქ. №29-ში, მრავალფუნქციური საცხოვრებელი სახლის პროექტი (ბლოკი 4)

თანამდებობა	გვარი	ხელმოწერა	თარიღი
დირექტორი	მ. რჩეულიშვილი		
პროექტის ავტორები	გ. გიორგაძე		
		პირველი სართულის გეგმა 0,00 ნიშნულზე	
მასშტაბი:	1:200		
სტადია		ფურცლები	ფურცელი
პროექტი		19	ა-5

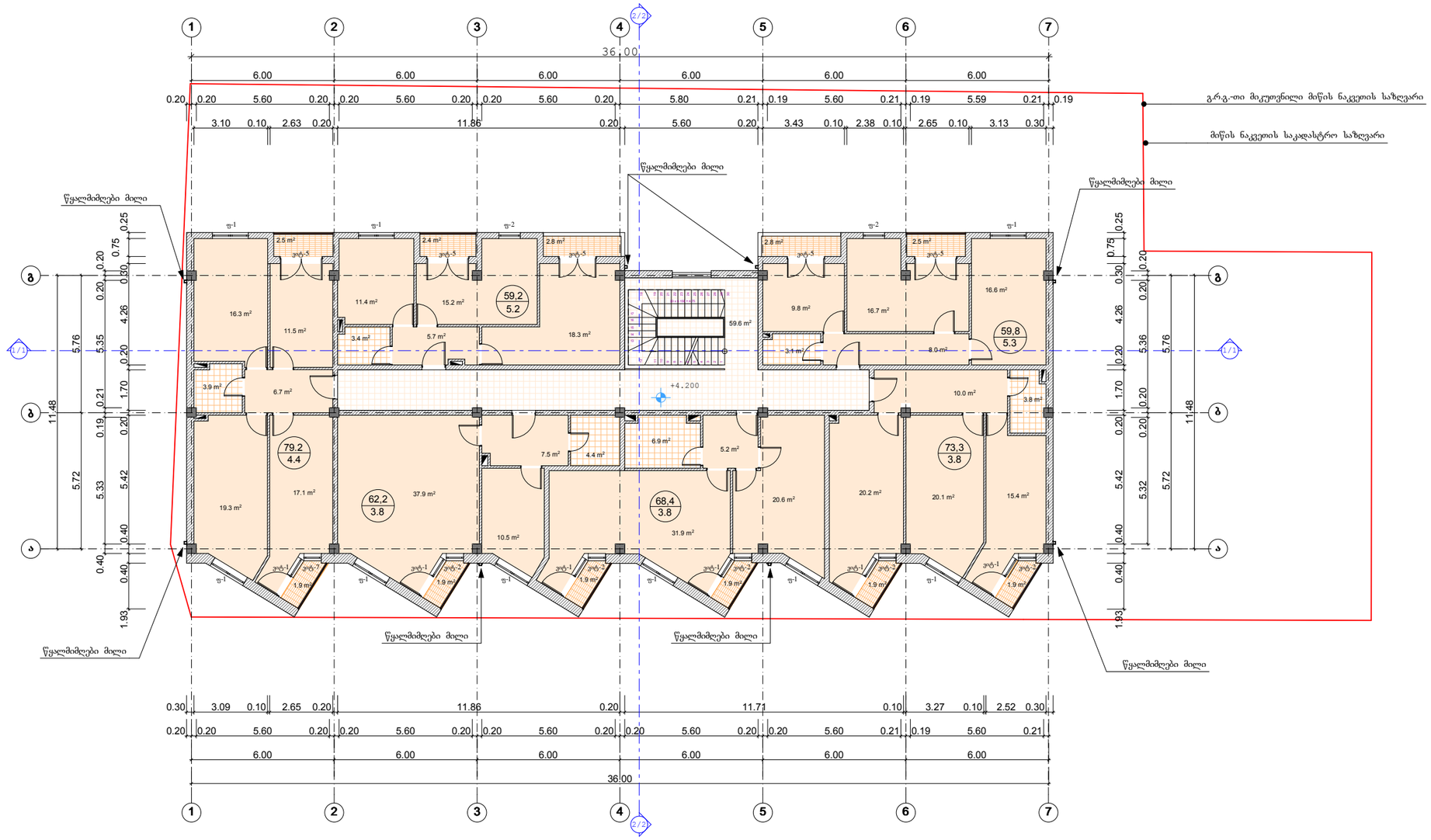

განაშენიანების ინტენსივობის ფართობი ს2-434.2+9.0 (ლოჯია)+21.2 (სადარბაზო)=464.4 ს.მ.

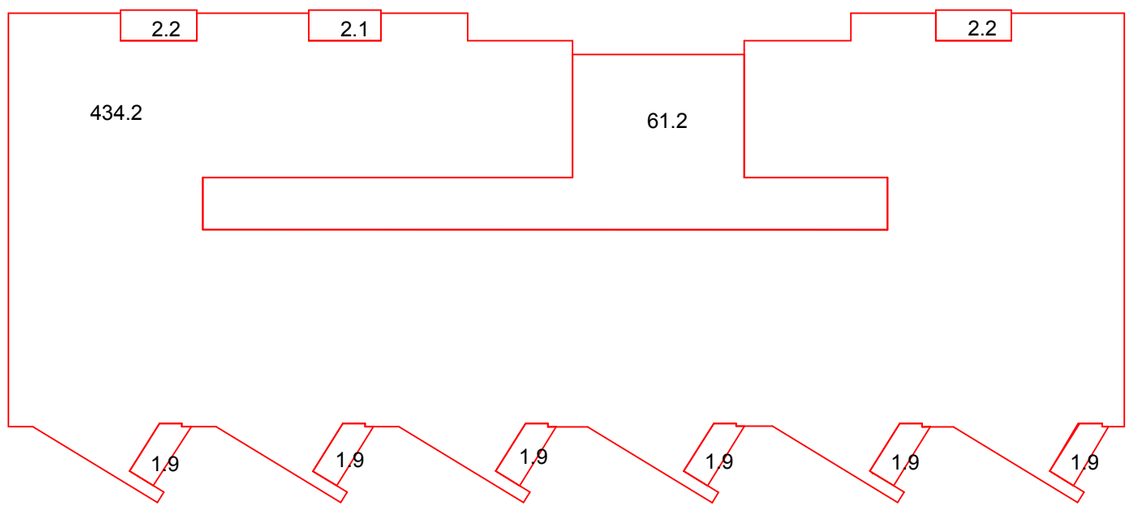

ფორმატი A-3

თბილისი 2011 წ.

დაკვეთა №

ტექნიკურ ეკონომიკური მაჩვენებლები

საერთო ფართი - 461.7 ს.მ.
მათ შორის:
1. საცხოვრებელი ფართი - 375.8 ს.მ.;
2. საზაფხულო ფართი - 26.3 ს.მ.;
3. სადარბაზოს ფართი - 59.6 ს.მ.

პირობითი ნიშნები

ნაკვეთის საზღვარი

არქიტექტურული ნიშნული

1. ნახაზზე საპროექტო შენობის ნაწილი შეესაბამება ახსოლუტურ ნიშნულს
2. ნახაზზე ზომები მოცემულია მეტრებში
3. ნახაზის ყველა ცვლილება მშენებლობისას შეთანხმებული უნდა იყოს პროექტის ავტორთან

58.3 / 1.9 — საცხოვრებელი ფართების ჯამი / საზაფხულო ფართების ჯამი

±0.000 არქიტექტურული ნიშნული

ა — პირობითი ღერძი

1/23 — ჭრილის ხაზი

0 1 2 3 4 5 6 7 8 9

შ.პ.ს. "გეითვეი ჰოლდინგ"

პროექტის სახელწოდება

ქ. თბილისში, დიდუბე-ჩუღურეთის რ-ნში, ხოშარაულის ქ. №29-ში, მრავალფუნქციური საცხოვრებელი სახლის პროექტი (ბლოკი 4)

თანამდებობა	გვარი	ხელმოწერა	თარიღი
დირექტორი	მ. რჩეულიშვილი		
პროექტის ავტორები	გ. გიორგაძე		
			მეორე სართულის გეგმა +4,20 ნიშნულზე
მასშტაბი:	1:200		
სტადია		ფურცლები	ფურცელი
პროექტი		19	ა-6

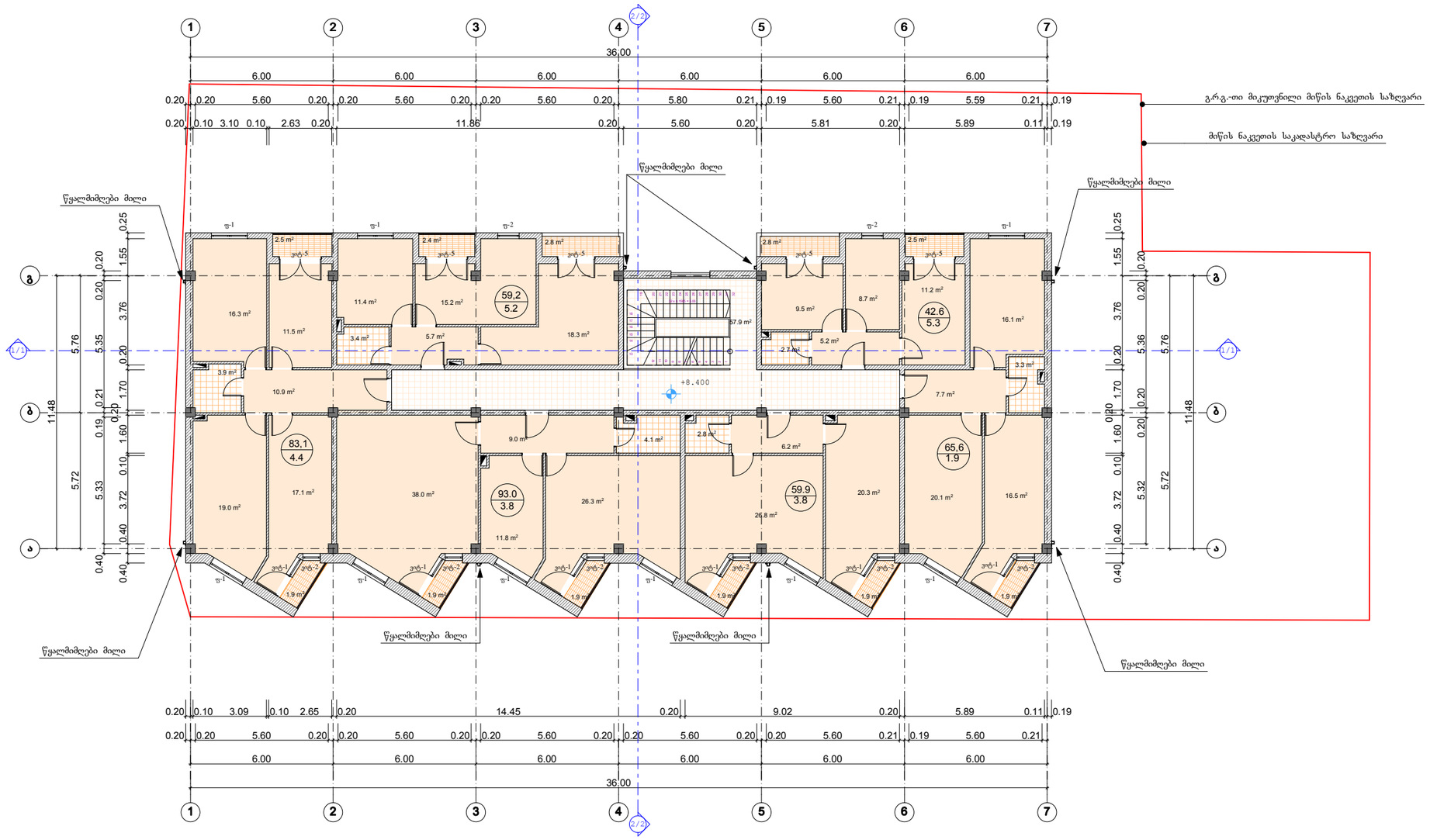

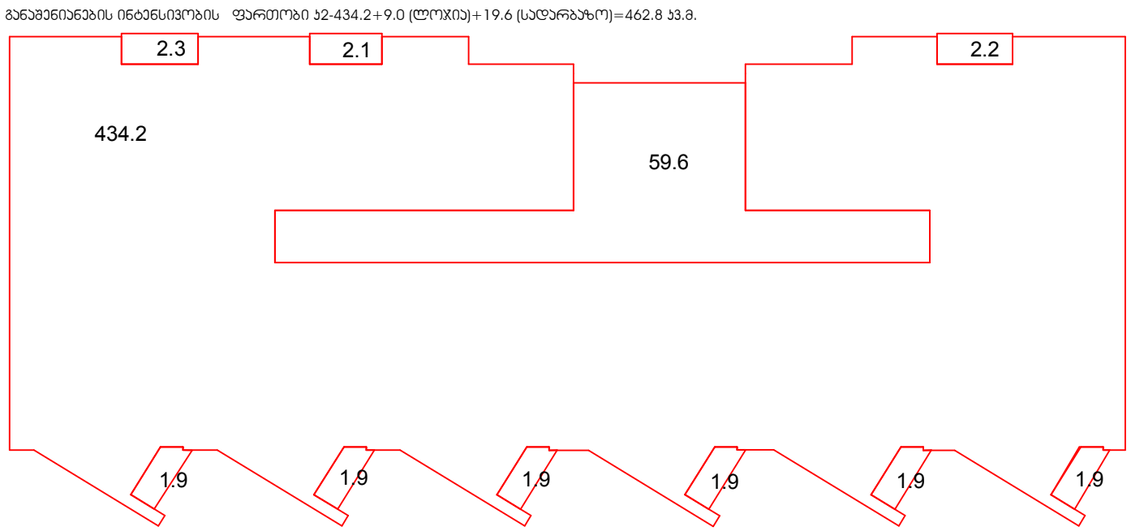

განაშენიანების ინტენსივობის ფართობი ს2-434.2+9.0 (ლოჯია)+19.6 (სადარბაზო)=462.8 ს3.მ.

ფორმატი	A-3	თბილისი 2011 წ.
		დაკვეთა №

ტექნიკურ ეკონომიკური მაჩვენებლები

საერთო ფართი - 461.3 ს3.მ.
მათ შორის:
1. საცხოვრებელი ფართი - 379.0 ს3.მ.;
2. საზაფხულო ფართი - 24.4 ს3.მ.;
3. სადარბაზოს ფართი - 57.9 ს3.მ.

პირობითი ნიშნები

ნაკვეთის საზღვარი

არქიტექტურული ნიშნული

1. ნახაზზე საკონტაქტო შენობის ნული შესაბამება აბსოლუტურ ნიშნულს
2. ნახაზზე ზომები მოცემულია მეტრებში
3. ნახაზის ყველა ცვლილება მშენებლობისას შეთანხმებული უნდა იყოს პროექტის ავტორთან

58.3 / 1.9 — საცხოვრებელი ფართების ჯამი / საზაფხულო ფართების ჯამი

±0.000 — არქიტექტურული ნიშნული

ა — პირობითი ღერძი

1/23 — ჭრილის ხაზი

0 1 2 3 4 5 6 7 8 9

შ.პ.ს. "ვეითვეი ჰოლდინგ"

პროექტის სახელწოდება

ქ. თბილისში, დიდუბე-ჩუღურეთის რ-ნში, ხოშარაულის ქ. №29-ში, მრავალფუნქციური საცხოვრებელი სახლის პროექტი (ბლოკი 4)

თანამდებობა	გვარი	ხელმოწერა	თარიღი
დირექტორი	მ. რჩეულიშვილი		
პროექტის ავტორები	მ. გიორგაძე		
		მესამე სართულის გეგმა +8,40 ნიშნულზე	
მასშტაბი:	1:200		
სტადია		ფურცლები	ფურცელი
პროექტი		19	ა-7

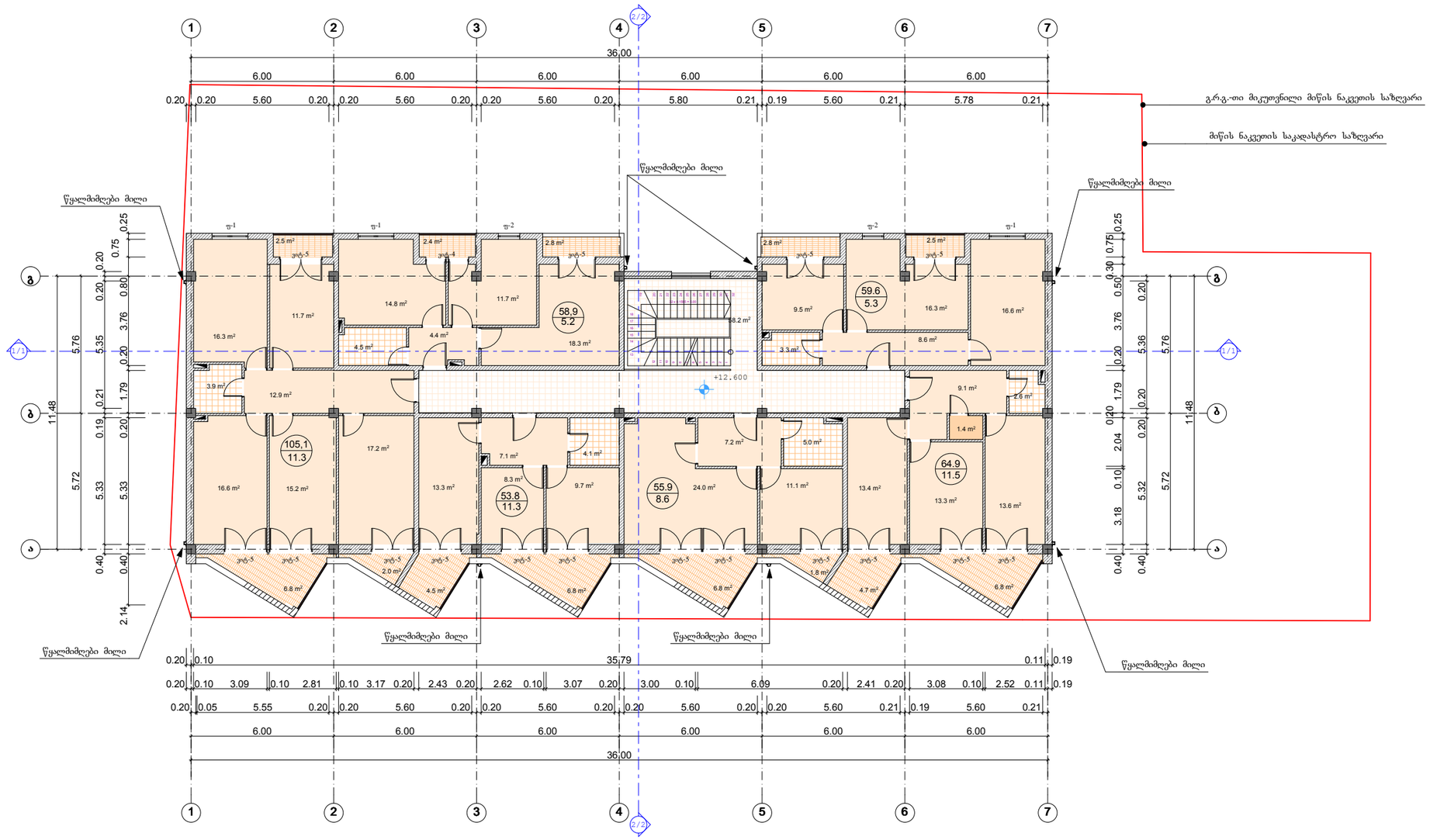

განაშენიანების ინტენსივობის ფართობი ს2-396.8+3.2 (ლოჯია)+19.9 (სადარბაზო)=419.9 ს.მ.

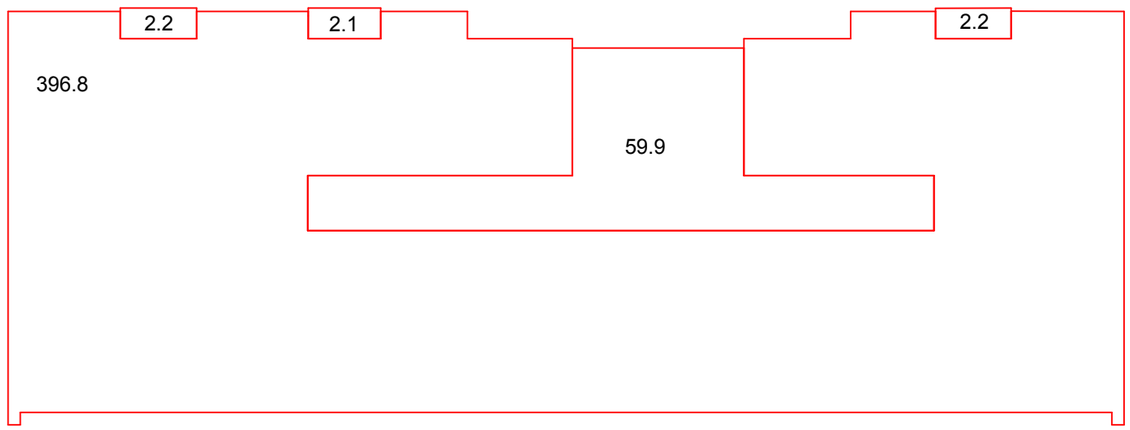

ფორმატი A-3

თბილისი 2011 წ.

დაკვეთა №

ტექნიკურ ეკონომიკური მაჩვენებლები

საერთო ფართი - 456.4 ს.მ.
მათ შორის:
1. საცხოვრებელი ფართი - 345.0 ს.მ.;
2. საზაფხულო ფართი - 53.2 ს.მ.;
3. სადარბაზოს ფართი - 58.2 ს.მ.

პირობითი ნიშნები

ნაკვეთის საზღვარი

არქიტექტურული ნიშნული

1. ნახაზზე საპროექტო შენობის ნოლი შესაბამება აბსოლუტურ ნიშნულს
2. ნახაზზე ზომები მოცემულია მეტრებში
3. ნახაზის ყველა ცვლილება მშენებლობისას შეთანხმებული უნდა იყოს პროექტის ავტორთან

58.3 / 1.9 — საცხოვრებელი ფართების ჯამი / საზაფხულო ფართების ჯამი

±0.000 — არქიტექტურული ნიშნული

ა — პირობითი ღერძი

4/3 — ჭრილის ხაზი

0 1 2 3 4 5 6 7 8 9

შ.პ.ს. "გეითვეი ჰოლდინგ"

პროექტის სახელწოდება

ქ. თბილისში, დიდუბე-ჩუღურეთის რ-ნში, ხოშარაულის ქ. №29-ში, მრავალფუნქციური საცხოვრებელი სახლის პროექტი (ბლოკი 4)

თანამდებობა	გვარი	ხელმოწერა	თარიღი
დირექტორი	მ. რჩეულიშვილი		
პროექტის ავტორები	გ. გიორგაძე		
		მეოთხე სართულის გეგმა +12,60 ნიშნულზე	
მასშტაბი:	1:200		
სტადია		ფურცლები	ფურცელი
პროექტი		19	ა-8

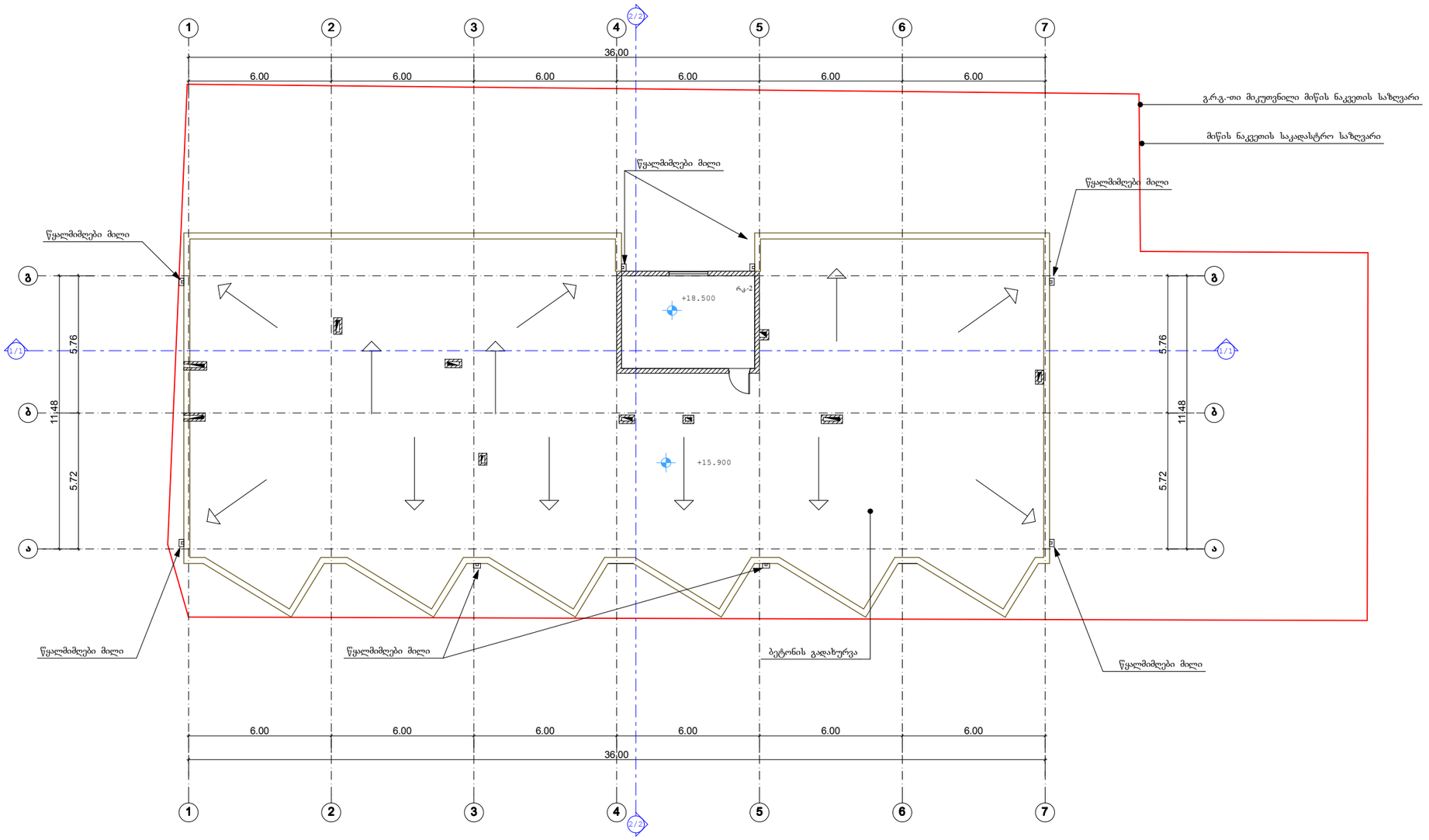

ფორმატი **A-3** | თბილისი 2011 წ. | დაკვეთა №

ტექნიკურ ეკონომიკური მაჩვენებლები

პირობითი ნიშნები

ნაკვეთის საზღვარი

არქიტექტურული ნიშნული

1. ნახაზზე საპროექტო შენობის ნოლი შეესაბამება აბსოლუტურ ნიშნულს
2. ნახაზზე ზომები მოცემულია მეტრებში
3. ნახაზის ყველა ცვლილებას მშენებლობისას შეთანხმებული უნდა იყოს პროექტის ავტორთან

58.3 / 1.9 — საცხოვრებელი ფართების ჯამი / საზაფხულო ფართების ჯამი

±0.000 — არქიტექტურული ნიშნული

ა — პირობითი ღერძი

/33 — ჭრილის ხაზი

0 1 2 3 4 5 6 7 8 9

შ.პ.ს. "გეითვეი ჰოლდინგ"

პროექტის სახელწოდება

ქ. თბილისში, დიდუბე-ნუღურეთის რ-ნში, ხოშარაულის ქ. №29-ში, მრავალფუნქციური საცხოვრებელი სახლის პროექტი (ბლოკი 4)

თანამდებობა	გვარი	ხელმოწერა	თარიღი
დირექტორი	გ. რჯვალიშვილი		
პროექტის ავტორები	გ. გიორგაძე		
		სახურავის გეგმა	
მასშტაბი:	1:200		
სტადია		ფურცლები	ფურცელი
პროექტი		19	ა-9