კორექტირებული ნახაზები

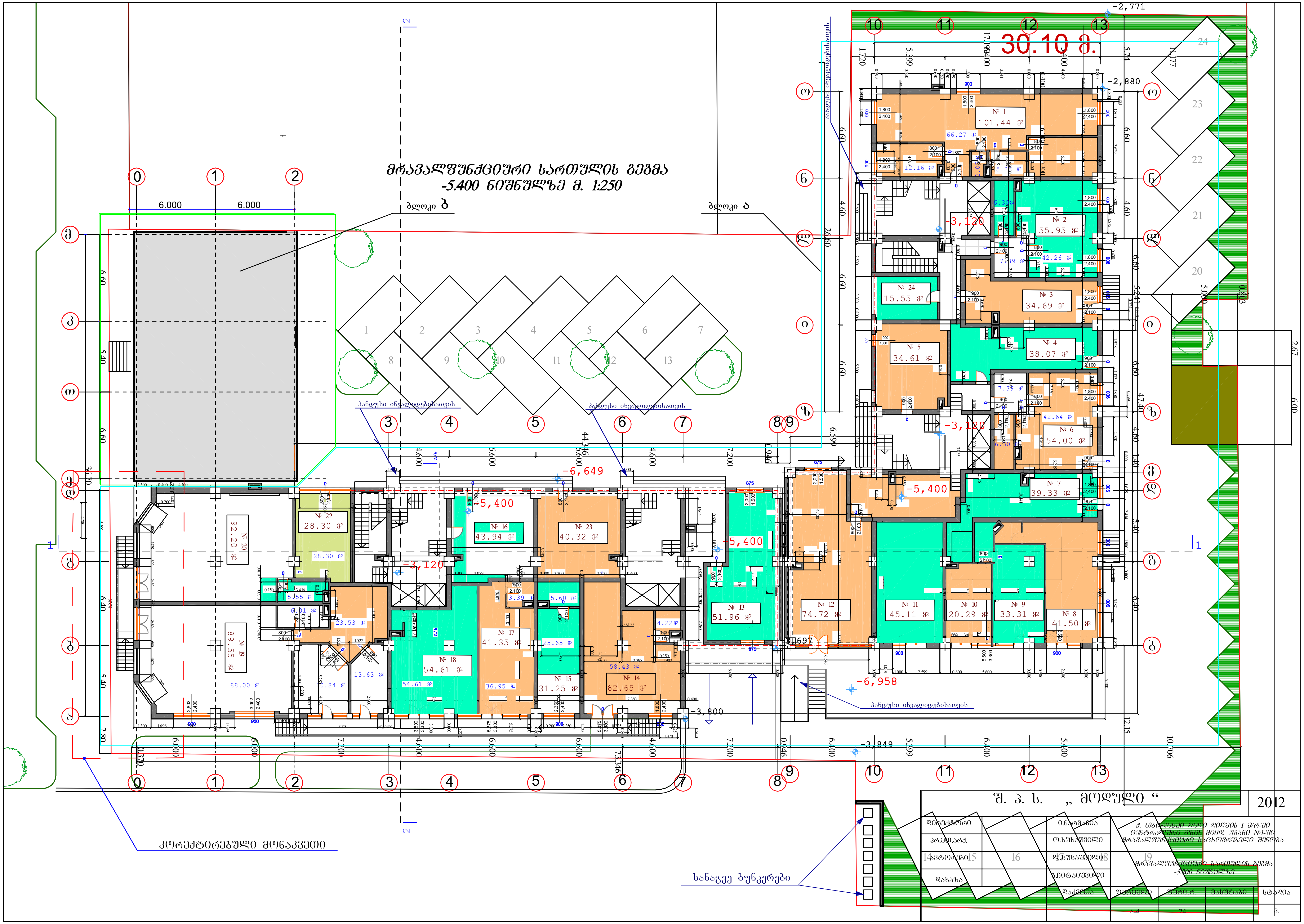

მრავალფუნქციური სართულის გეგმა
-5.400 ნიშნულზე მ. 1:250
ბლოკი ბ
ბლოკი ა
30.10 მ.
პანდუსი ინვალიდებისათვის
პანდუსი ინვალიდებისათვის
პანდუსი ინვალიდებისათვის
კორექტირებული მონაკვეთი
სანაგვე ბუნკერები
№ 1 101.44 მ²
№ 2 55.95 მ²
№ 3 34.69 მ²
№ 4 38.07 მ²
№ 5 34.61 მ²
№ 6 54.00 მ²
№ 7 39.33 მ²
№ 8 41.50 მ²
№ 9 33.31 მ²
№ 10 20.29 მ²
№ 11 45.11 მ²
№ 12 74.72 მ²
№ 13 51.96 მ²
№ 14 62.65 მ²
№ 15 31.25 მ²
№ 16 43.94 მ²
№ 17 41.35 მ²
№ 18 54.61 მ²
№ 19 89.55 მ²
№ 20 92.20 მ²
№ 22 28.30 მ²
№ 23 40.32 მ²
№ 24 15.55 მ²
-5,400
-3,120
-6,649
-6,958
-2,771
-2,880
-3,800
-3,849
შ. პ. ს. „ მოდული “
2012
დირექტორი
ი.ნარმანია
პრ.მთ.არქ.
ო.ხუხაშვილი
ავტორები
ლ.ხუხაშვილი
დახაზა
გ.ჩიტაიშვილი
ქ. თბილისში დიდი დიღმის I მ/რ-ში ცენტრალური გზის მიმდ. უბანი №1-ში მრავალფუნქციური საცხოვრებელი შენობა
მრავალფუნქციური სართულის გეგმა -5.200 ნიშნულზე
დავალება
ფურცელი
ფურც.რ.
მასშტაბი
სტადია
24
პ.

XI- სართულის გეგმა 33.000 ნიშნულზე მ. 1:250

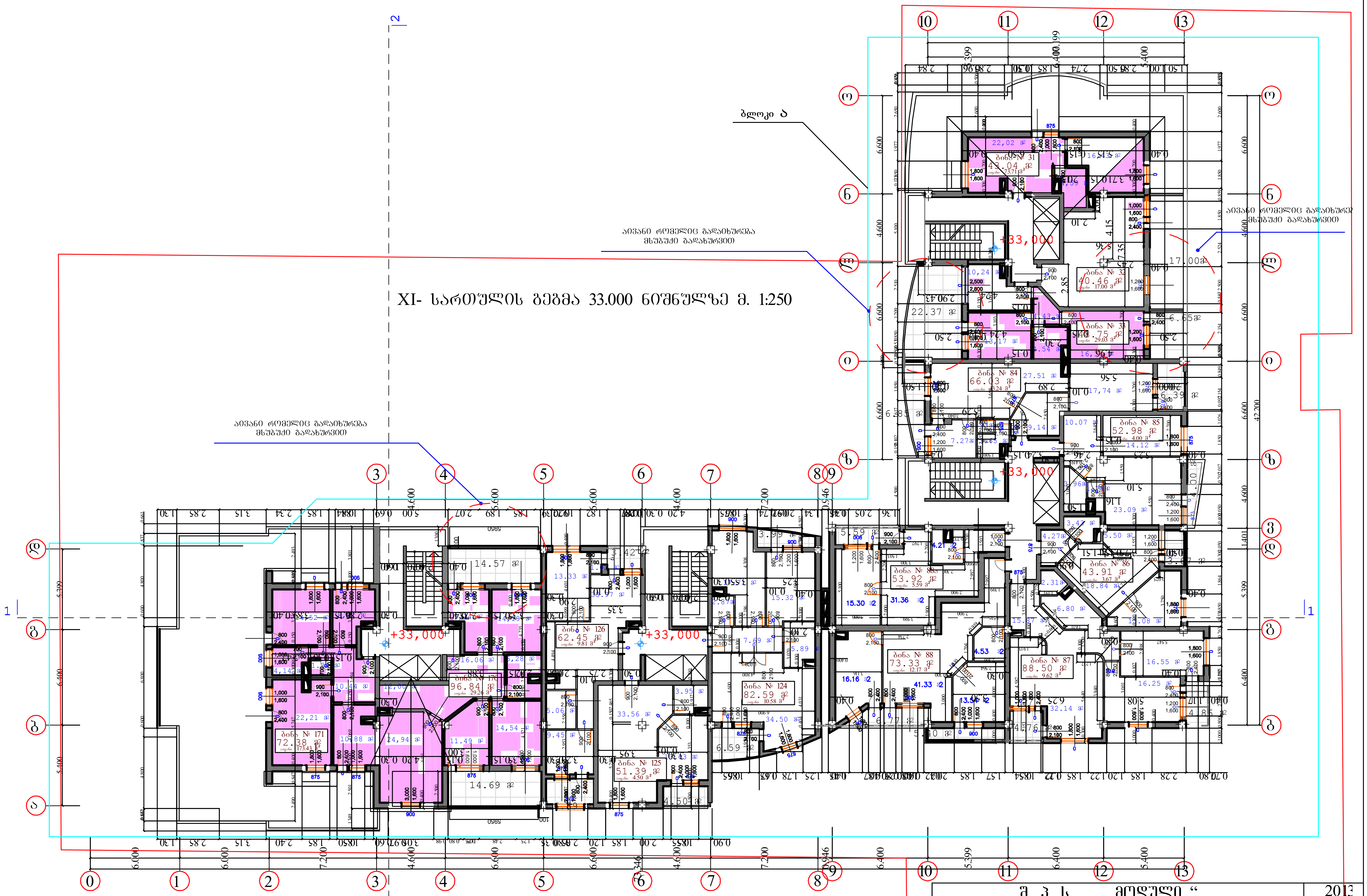

შენიშვნა:

–მანსარდული ტიპის ბინები

შ. პ. ს. „ მოდული “			2013
დირექტორი		ი.ნარმანია	ქ. თბილისში დიდი დიღმის I მ/რ-ში ცენტრალური გზის მიმდ. უბანი №1-ში მრავალფუნქციური საცხოვრებელი შენობა
პრ.მთ.არქ.		ო.ხუხაშვილი	
ავტორები		ლ.ხუხაშვილი	XI-სართულის გეგმა 33.000 ნიშნულზე
დახაზა		თ.ვაჩნაძე	
	დაკვეთა	ფურცელი	ფურც.რ.	მასშტაბი	სტადია
		ა-15	24		პ.

მანსარდის სართულის გეგმა 36.300 ნიშნულზე მ. 1:250

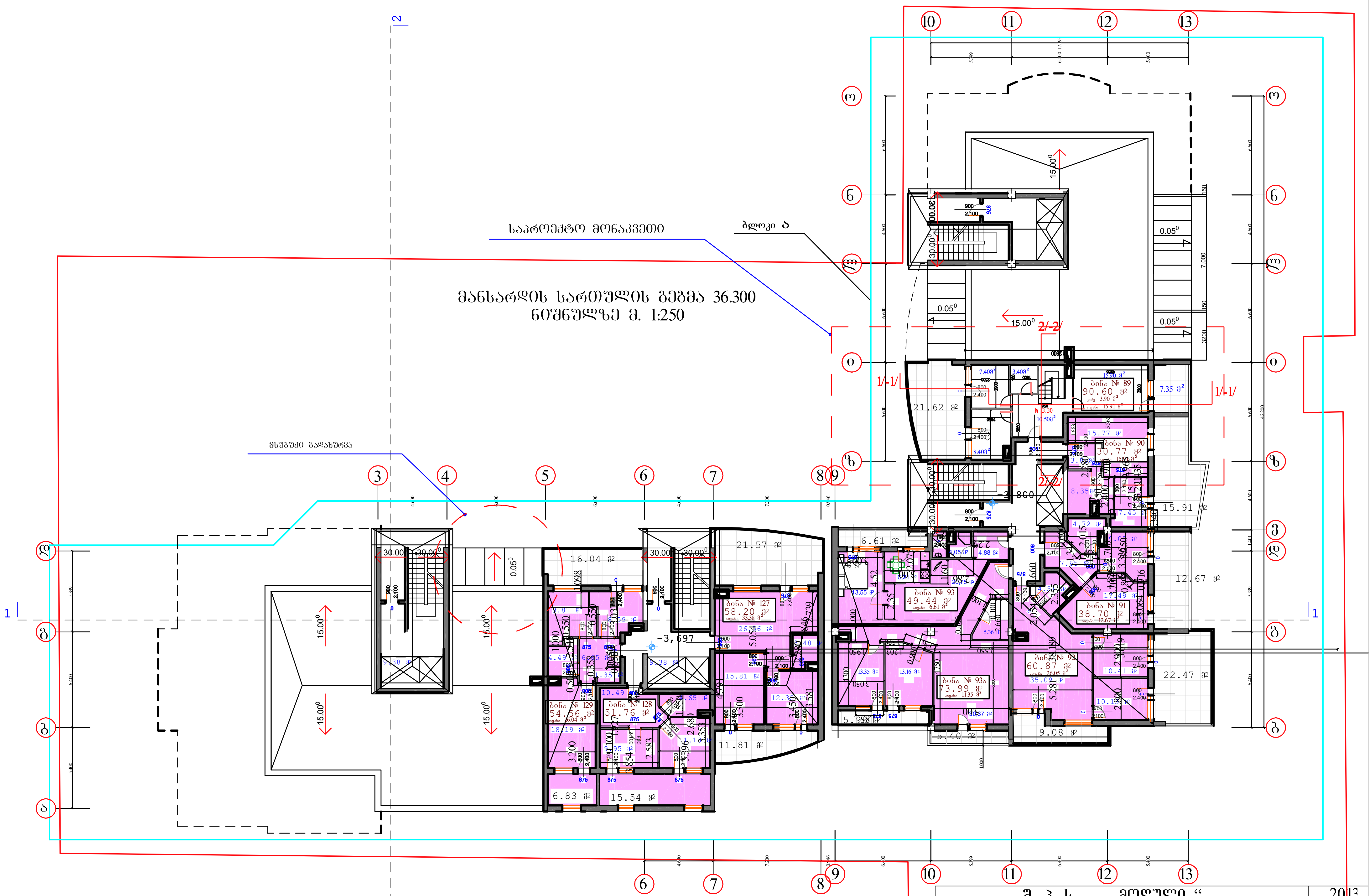

შენიშვნა:

–მანსარდული ტიპის ბინები

შ. პ. ს. „ მოდული “						2013
დირექტორი		ი.ნარმანია	ქ. თბილისში დიდი დიღმის I მ/რ-ში ცენტრალური გზის მიმდ. უბანი №1-ში მრავალფუნქციური საცხოვრებელი შენობა			
პრ.მთ.არქ.		ო.ხუხაშვილი				
ავტორები		ლ.ხუხაშვილი	მანსარდის გეგმა 36.300 ნიშნულზე			
დახაზა		თ.ვაჩნაძე				
		დაკვეთა	ფურცელი	ფურც.რ.	მასშტაბი	სტადია
			ა-16	24		პ.

სახურავის გეგმა 39.600 ნიშნულზე მ.
1:250

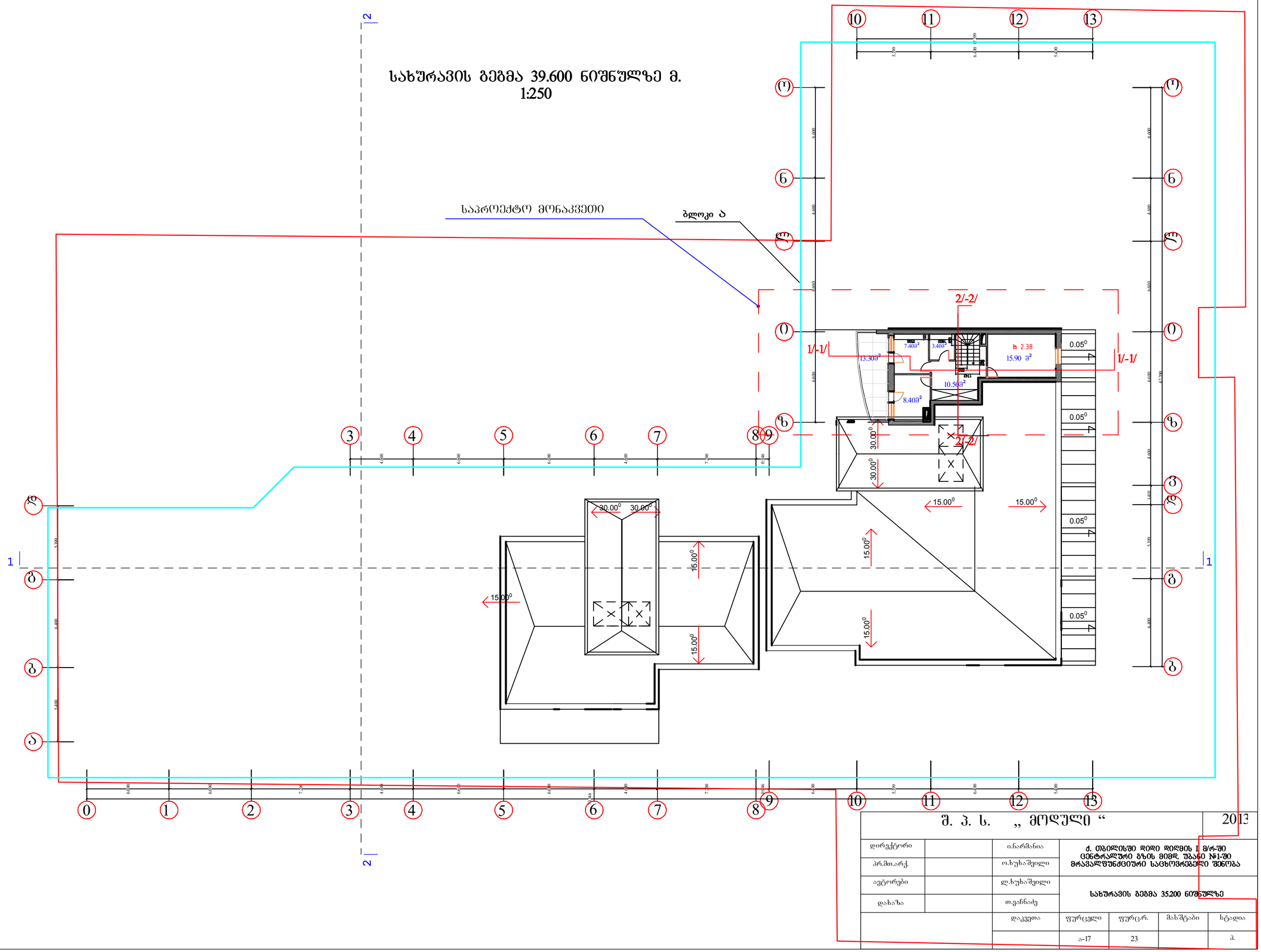

შ. პ. ს. „მოდული“			2013
დირექტორი		ი.ნარმანია	ქ. თბილისში დიდი დიღმის I მ/რ-ში ცენტრალური გზის მიმდ. უბანი №1-ში მრავალფუნქციური საცხოვრებელი შენობა
პრ.მთ.არქ.		ო.ხუხაშვილი	
ავტორები		ლ.ხუხაშვილი	სახურავის გეგმა 35.200 ნიშნულზე
დახაზა		თ.ვაჩნაძე	
		დაკვეთა	ფურცელი ფურც.რ. მასშტაბი სტადია
			ა-17 23 პ.

სახურავის გეგმა 42.800 ნიშნულზე მ.
1:250

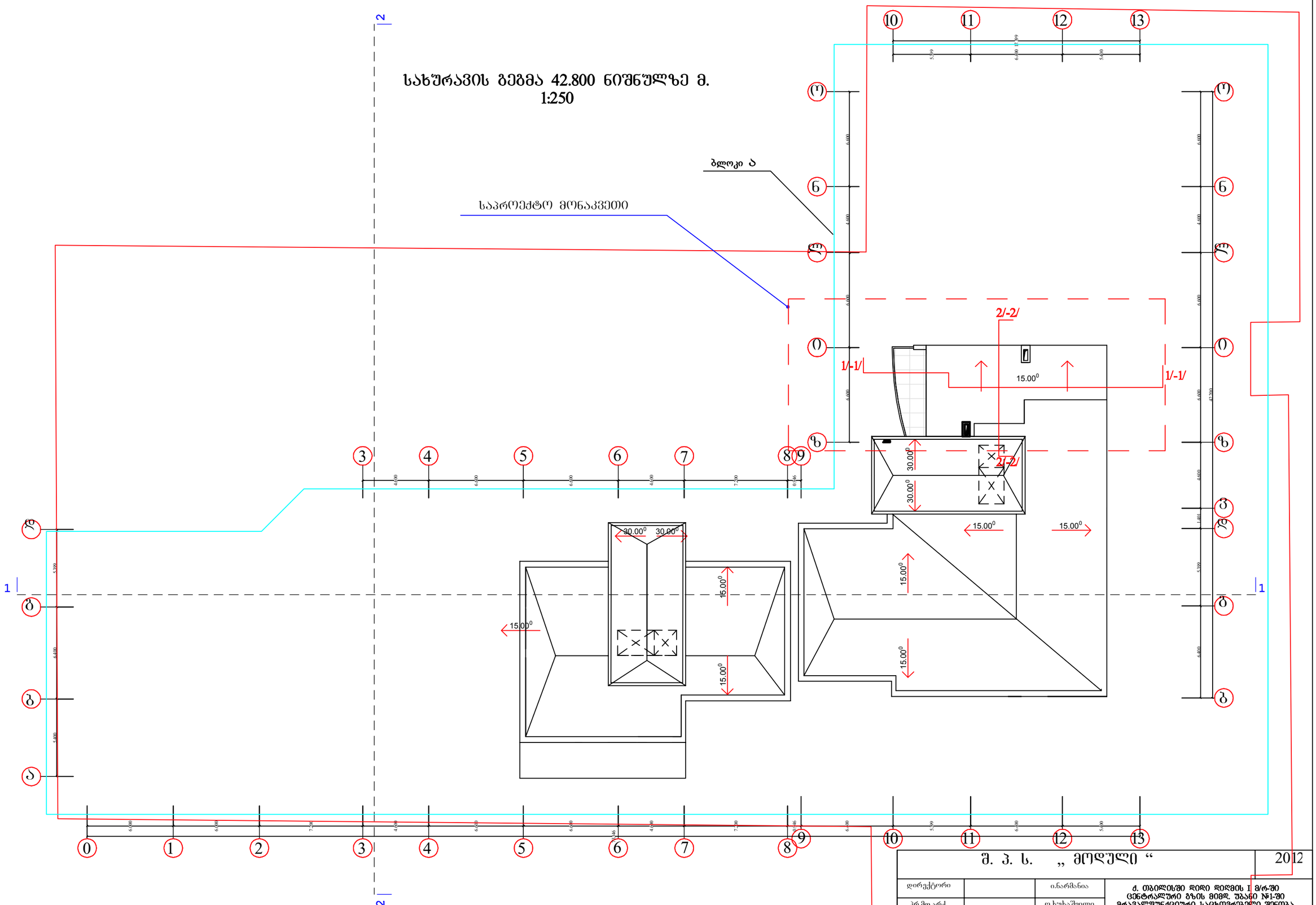

შ. პ. ს. „ მოდული “			2012
დირექტორი		ი.ნარმანია	ქ. თბილისში დიდი დიღმის I მ/რ-ში ცენტრალური გზის მიმდ. უბანი №1-ში მრავალფუნქციური საცხოვრებელი შენობა
პრ.მთ.არქ.		ო.ხუხაშვილი	
ავტორები		ლ.ხუხაშვილი	სახურავის გეგმა 35.200 ნიშნულზე
დახაზა		თ.ვარნაძე	
	დაკვეთა	ფურცელი	ფურც.რ.	მასშტაბი	სტადია
		ა-17/	23		პ.

შეთანხმებული ნახაზები

mravalfunqciuri sarTulis gegma
-5.400 niSnulze m. 1:250

bloki b

bloki a

pandusi invalidebisaTvis

pandusi invalidebisaTvis

pandusi invalidebisaTvis

pandusi invalidebisaTvis

sanagve bunkerebi

30.10 m.

S. p. s. `moduli ~			2012
direqtori		inarmaia	q. TbilisSi didi diRmis l m/r-Si centraluri qalis mimd. ubani #1-Si mravalfunqciuri saxovrebeli Senoba
pr.mTarq.		oxuxaSvili	
avtorebi		lxuxaSvili	mravalfunqciuri sarTulis gegma -5.200 niSnulze
daxaza		qCitaiSvili	
		dakveta	furceli furc.r. masStabi stadia
			a-4 24 p.

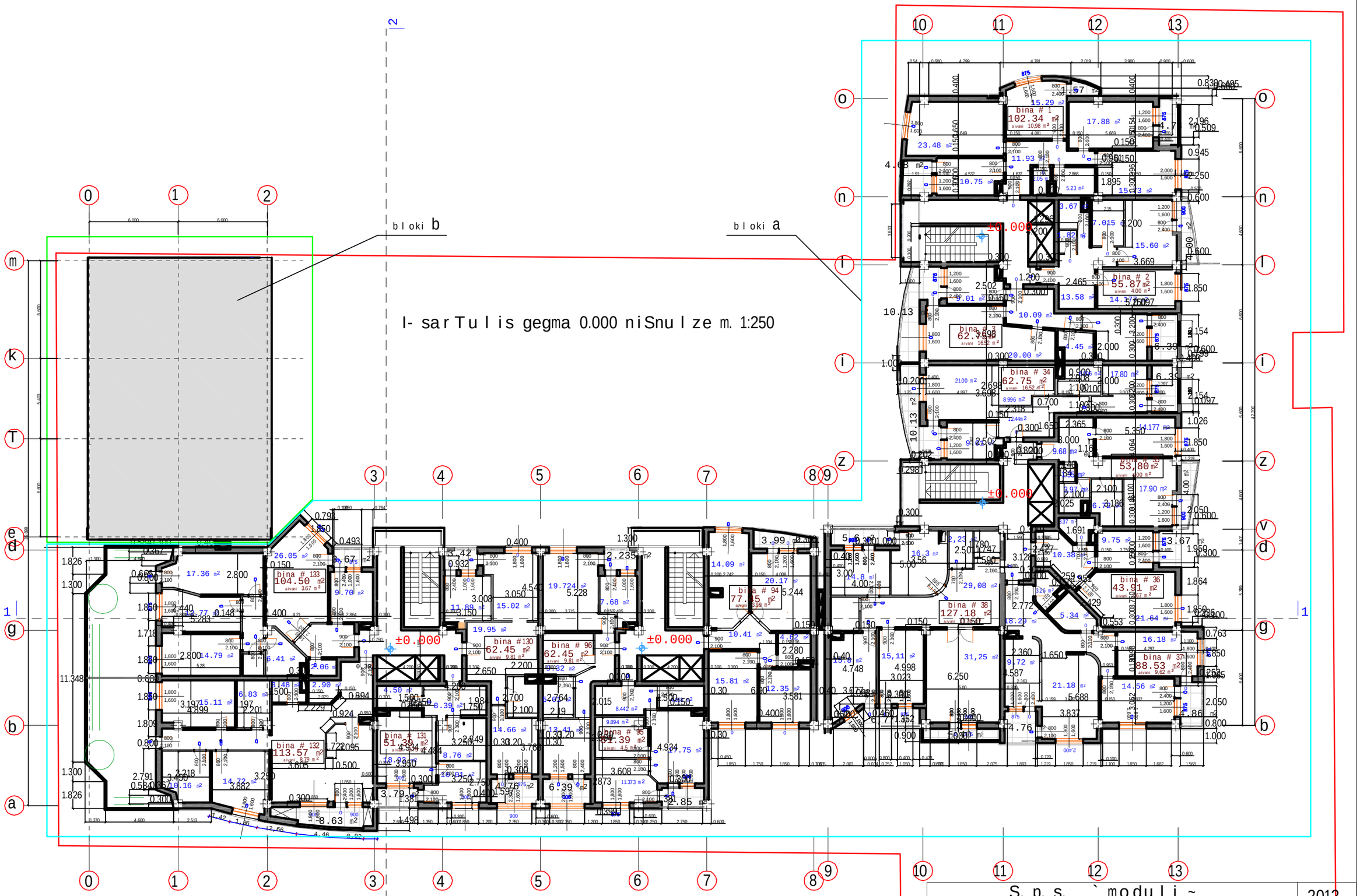

S. p. s. `moduli ~			2012
direqtori		i.narmania	q. TbilisSi didi diRmis i m/r-Si centraluri gzis mimd. ubani #1-Si mravalfunqciuri sacxovrebeli Senoba
pr.mT.arq.		o.xuxaSvili	
avtorebi		l.xuxaSvili	I-sarTulis gegma 0.000 niSnulze
daxaza		g.CitaiSvili	
		dakveTa	furceli / furc.r. / masStabi / stadia
			a-5 / 24 / / p.

bloki a

XI- sarTulis gegma 33.000 niSnulze m. 1:250

+33,000

bina # 31 43.04 m2 aivani 73.71 m2

bina # 32 40.46 m2 aivani 17.00 m2

bina # 33 48.75 m2 aivani 29.03 m2

bina # 84 66.63 m2 aivani 3.24 m2

bina # 85 52.98 m2 aivani 4.00 m2

bina # 86 43.91 m2 aivani 3.67 m2

bina # 86a 53.92 m2 aivani 5.59 m2

bina # 87 88.50 m2 aivani 9.62 m2

bina # 88 73.33 m2 aivani 12.17 m2

bina # 124 82.59 m2 aivani 10.58 m2

bina # 125 51.39 m2 aivani 4.50 m2

bina # 126 62.45 m2 aivani 9.81 m2

bina # 170 96.84 m2 aivani 29.26 m2

bina # 171 72.38 m2 aivani 173.43 m2

SeniSvna:

_mansarduli tipis binebi

S. p. s. `moduli ~			2012
direqtori		i.narmania	q. TbilisSi didi diRmis l m/r-Si centraluri gzis mimd. ubani #1-Si mravalfunqciuri sacxovrebeli Senoba
pr.mT.arq.		o.xuxaSvili	
avtorebi		l.xuxaSvili	XI-sarTulis gegma 33.000 niSnulze
daxaza		g.CitaiSvili	
	dakveTa	furceli / furc.r.	masStabi / stadia
		a-15 / 24	p.

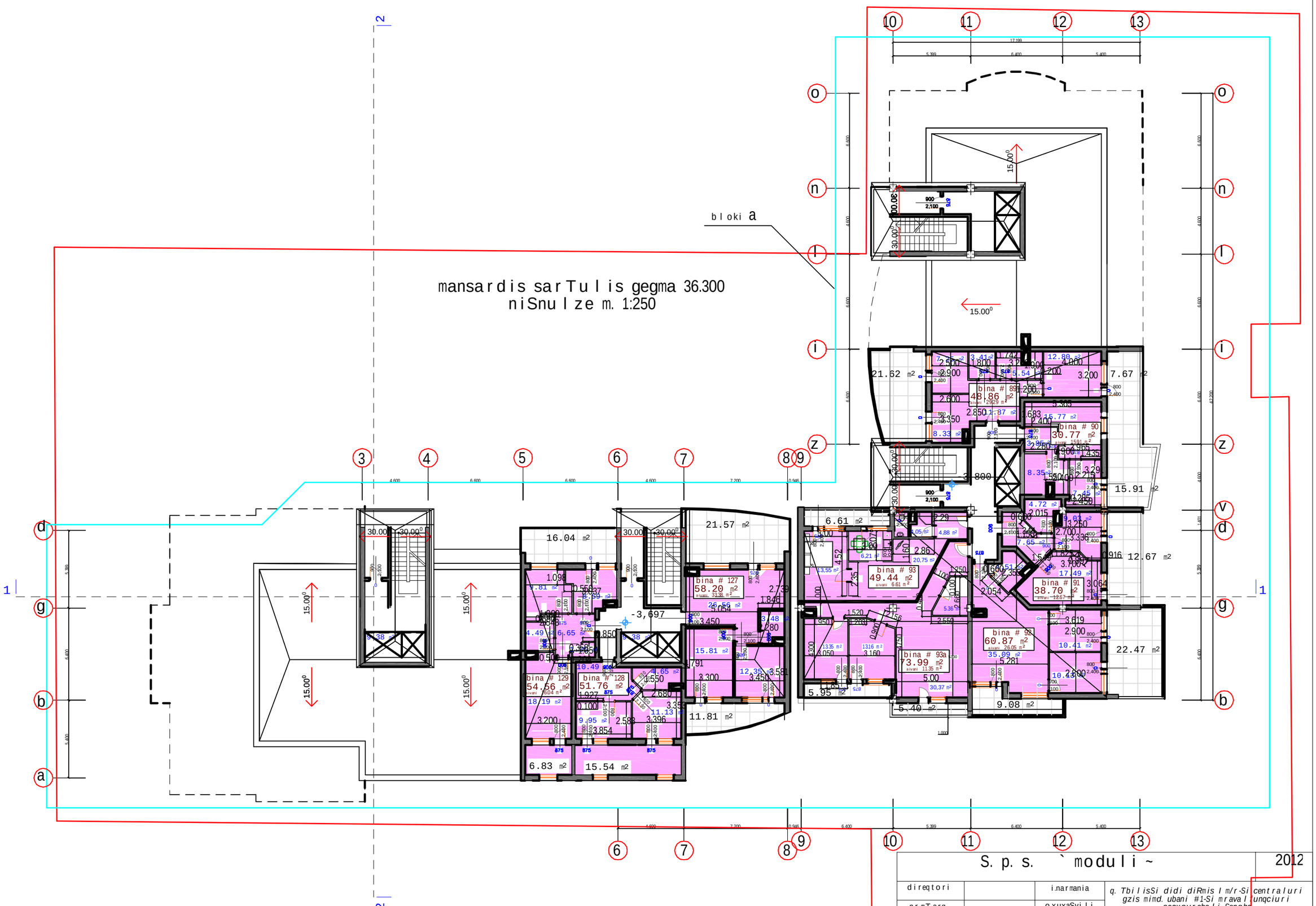

S. p. s. `moduli~			2012
direqtori		i.narmania	q. TbilisSi didi diRmisl m/r-Si centraluri gzis mimd. ubani #1-Si mravalfunqciuri sacxovrebeli Senoba
pr.mT.arq.		o.xuxaSvili	
avtorebi		l.xuxaSvili	mansardis gegma 36.300 niSnulze
daxaza		g.CitaiSvili	

dakveTa	furceli	furc.r.	masStabi	stadia
	a-16	24		p.

saxuravis gegma 39.600 niSnulze m.
1:250

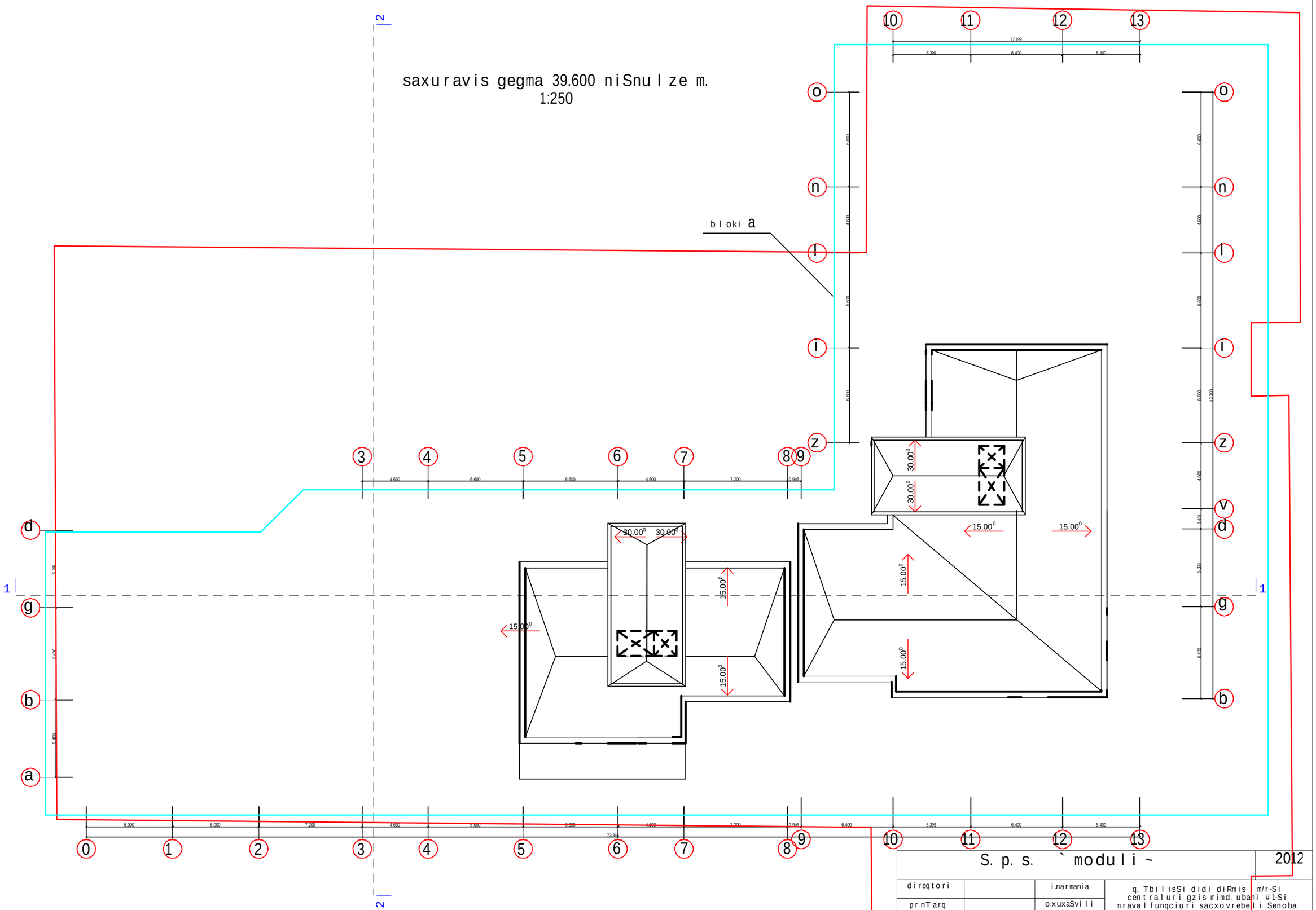

S. p. s. ` moduli ~						2012
direqtori		i.narmania	q. TbilisSi didi diRmis m/r-Si centraluri gzis mimd. ubani #1-Si mravalfunqciuri sacxovrebeli Senoba			
pr.mT.arq.		o.xuxaSvili				
avtorebi		l.xuxaSvili	saxuravis gegma 35.200 niSnulze			
daxaza		g.CitaiSvili				
		dakveTa	furceli	furc.r.	masStabi	stadia
			a-17	23		p.