ტოპო გეგმა

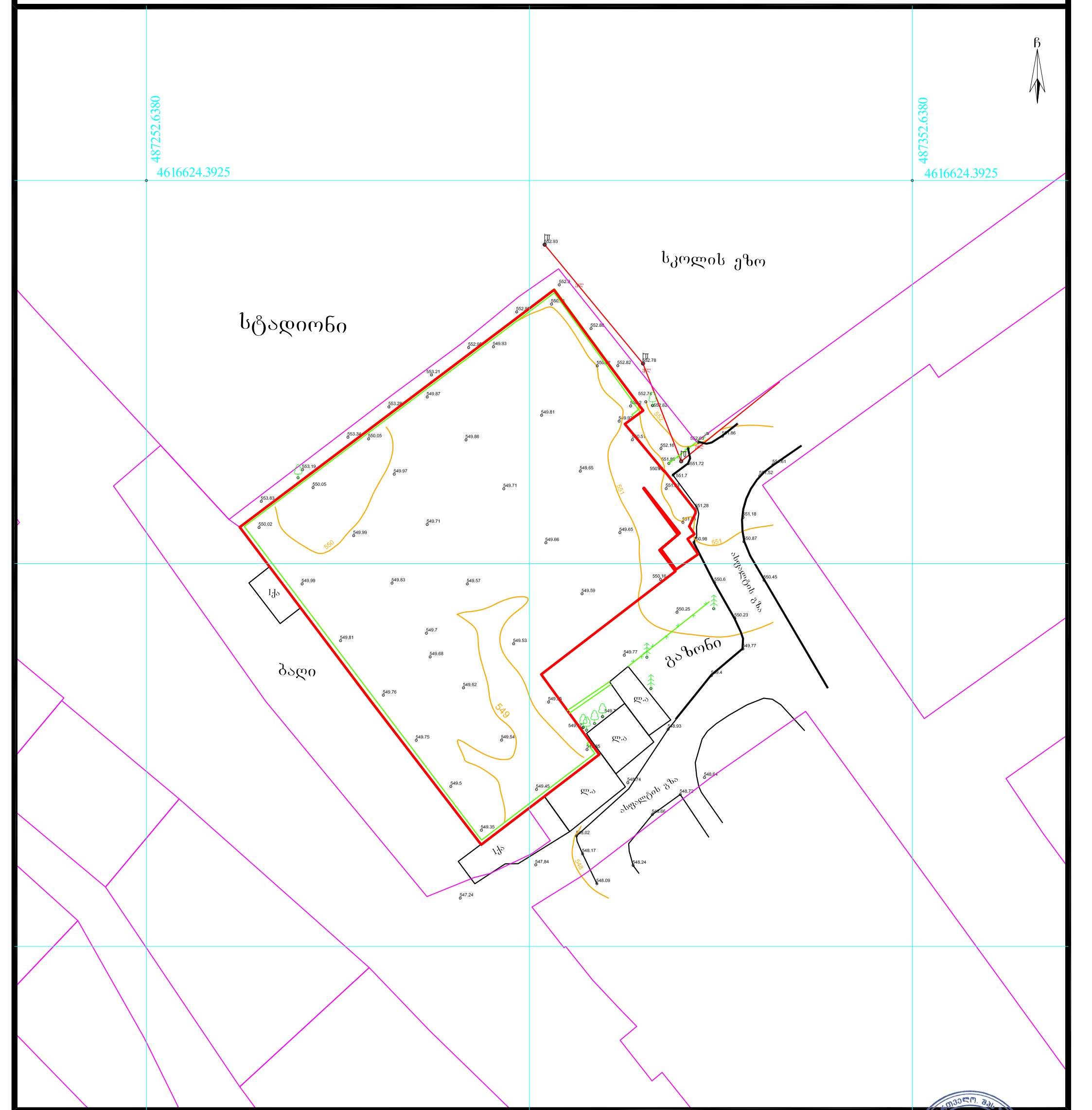

პირობითი აღნიშვნები	
ვენახი (ვაზი)	ნაკვეთის საზღვარი
ჭა	რეგ. ნაკვეთი
შენობა ნაგებობა	რელიეფი
0.10 ელ გადამცემი ხაზი	ასფალტის გზა
ელ ხაზი	გრუნტის გზა
ელ ბოძი	ხის ღობე
გაზი	ლითონის ღობე
ხე ფოთლოვანი	ბეტონის ღობე
ხე წიწვოვანი	წყალი
ბუჩქები	კანალიზაცია
ნერგები	ფლატე
კუნძი	UTM (საერთაშორისო) სისტემის კოორდინატები
პალმა	
ონკანი	

ნაკვეთის საკ. კოდი: 01.17.07.041.010

WGS 1984-ის კოორდინატთა სისტემის UTM პროექცია

ნაკვეთის ფართობი	2189კვ.მ.
მიწის ნაკ. დანიშნულება	არასასოფლო-სამეურნეო
მისამართი	ქალაქი თბილისი , ვაზისუბანი, I მ/რ, კორპუსი 9-ის მიმდებარედ; ქალაქი თბილისი , ვაზისუბნის დასახლება I მკრ. კორპუსი 9-ის მიმდებარედ
19.04.2019 წ.	მ. 1:500

შ.პ.ს „იზოგრაფიკი" საიდ.კოდი 400137838 izographic@gmail.com		
აზომა		ზ.მენაბდიშვილი
დახაზა		გ.თამარაშვილი
დაინტერესებული პირი		შ.პ.ს „სითი დეველოპმენტი 2018"

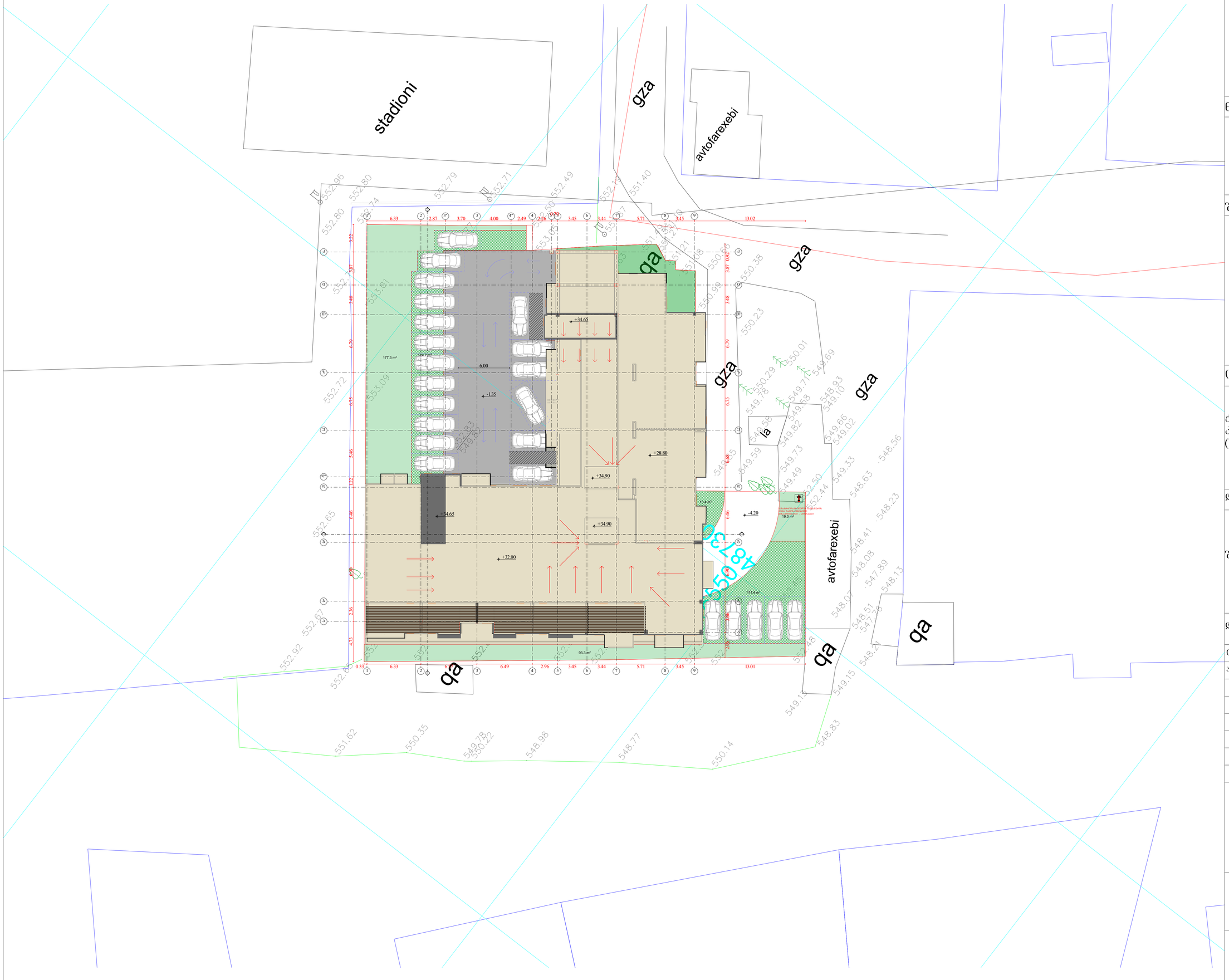

ნახაზის დასახელება

საპროექტო გეგმები

შენიშვნა

ობიექტის მისამართი

ქ.თბილისი, ვაზისუბანი, I მ/რ, კორპუსი №9-ის მიმდებარედ (ს/კ 01.17.07.041.010)

დამკვეთი

შ.პ.ს. „სითი დეველოპმენტი 2018"

დამგეგმარებელი

თანამდებობა	ხელმოწერა	სახელი\გვარი
არქიტექტორი		ნ.პარნაბოძიშვილი

ფორმატი **A1**

თბილისი 2021 წ